

# PRECIOS COYUNTURALES



**SEMANA 05 – 2023**

**Del 30 de enero**

**al 05 de febrero**



**SUBSECRETARÍA**

Subdirección General de Análisis, Coordinación y Estadística

[sgapc@mapa.es](mailto:sgapc@mapa.es)

<https://www.mapa.gob.es/es/estadistica/temas/>

Publicación elaborada por la  
Subsecretaría  
Subdirección General de Análisis, Coordinación y Estadística

**MINISTERIO  
DE AGRICULTURA, PESCA  
Y ALIMENTACIÓN**

© Ministerio de Agricultura, Pesca y Alimentación  
Secretaría General Técnica  
Centro de Publicaciones  
Catálogo de Publicaciones de la Administración General del Estado:  
<https://cpage.mpr.gob.es/>

N.I.P.O.: 003190900

Se permite la utilización, copia o reproducción de los datos de este Boletín siempre que se cite expresamente su procedencia.

---

# Índice:

---

	PÁGINA
<b>PRECIOS MEDIOS NACIONALES.....</b>	<b>4</b>
PRECIOS MEDIOS NACIONALES DE PRODUCTOS AGRÍCOLAS.....	4 - 6
PRECIOS MEDIOS NACIONALES DE PRODUCTOS GANADEROS.....	7 - 8
<b>PRECIOS EN MERCADOS REPRESENTATIVOS DE CEREALES, VINOS Y ACEITES.....</b>	<b>9</b>
PRECIOS MEDIOS EN MERCADOS REPRESENTATIVOS DE CEREALES.....	9 - 11
PRECIOS MEDIOS EN MERCADOS REPRESENTATIVOS DE VINOS.....	12
PRECIOS MEDIOS EN MERCADOS REPRESENTATIVOS DE ACEITES.....	13
<b>PRECIOS DE PRODUCCIÓN DE FRUTAS Y HORTALIZAS EN EL MERCADO INTERIOR.....</b>	<b>14</b>
PRECIOS DE PRODUCCIÓN EN EL MERCADO INTERIOR: FRUTAS.....	14
PRECIOS DE PRODUCCIÓN EN EL MERCADO INTERIOR: PRODUCTOS HORTÍCOLAS.....	16 - 17
<b>PRECIOS REPRESENTATIVOS DE PRODUCTOS GANADEROS.....</b>	<b>18</b>
PRECIOS REPRESENTATIVOS DE PRODUCTOS GANADEROS: BOVINO.....	18
PRECIOS REPRESENTATIVOS DE PRODUCTOS GANADEROS: OVINO.....	19
PRECIOS REPRESENTATIVOS DE PRODUCTOS GANADEROS: PORCINO.....	20 - 21



## 1. PRECIOS MEDIOS NACIONALES

### 1.1. PRECIOS MEDIOS NACIONALES DE PRODUCTOS AGRÍCOLAS

1.1.1. Precios Medios Nacionales de Cereales, Arroz, Oleaginosas, Tortas, Proteicos, Vinos y Aceites.					
PRODUCTOS AGRÍCOLAS (especificaciones)		Semana 04	Semana 05	Variación	Variación
		23/01-29/01 2023	30/01-05/02 2023	semanal euros	semanal %
<b>CEREALES</b>					
(1)	Trigo blando panificable (€/t)	321,65	320,51	-1,14	-0,35
(1)	Trigo duro (€/t)	420,00	420,00	0,00	0,00
(1)	Cebada pienso (€/t)	301,62	299,35	-2,27	-0,75
(1)	Cebada malta (€/t)	309,00	307,88	-1,12	-0,36
(1)	Maíz grano (€/t)	311,25	310,69	-0,56	-0,18
<b>ARROZ</b>					
(2)	Arroz cáscara japónica (€/t)	522,95	522,95	0,00	0,00
(2)	Arroz cáscara índica (€/t)	558,69	558,69	0,00	0,00
(3)	Arroz blanco japónica (€/t)	1081,59	1081,59	0,00	0,00
(3)	Arroz blanco índica (€/t)	677,85	677,85	0,00	0,00
(3)	Arroz blanco vaporizado (€/t)	708,94	708,94	0,00	0,00
(3)	Arroz partido (€/t)	420,85	420,85	0,00	0,00
<b>SEMILLAS OLEAGINOSAS</b>					
(4)	Pipa de girasol alto oleico (€/t)	670,92	667,18	-3,74	-0,56
(4)	Pipa de girasol convencional (€/t)	586,55	583,98	-2,57	-0,44
(4)	Colza (€/t)	573,57	574,57	1,00	0,18
<b>TORTAS DE GIRASOL Y SOJA</b>					
(9)	Torta de girasol. 34%-36% proteína (€/t)	317,69	314,75	-2,94	-0,93
(9)	Torta de soja. 44%-47% proteína (€/t)	607,77	622,20	14,43	2,37
<b>PROTEICOS</b>					
(10)	Alfalfa. Balas 1ª Cat. 16,5%-18% proteína (€/t)	364,65	364,70	0,05	0,01
(10)	Alfalfa. Pellets estándar. 14%-16% proteína (€/t)	322,21	322,48	0,27	0,08
(4)	Guisantes secos (€/t)	418,08	417,03	-1,05	-0,25
(2)	Lentejas (€/t)	774,99	774,99	0,00	0,00
(2)	Garbanzos (€/t)	792,43	794,22	1,79	0,23
(2)	Habas secas (€/t)	449,73	449,73	0,00	0,00
<b>VINOS</b>					
(5)	Vino blanco sin DOP/IGP (€/hectolitro)	38,16	38,22	0,06	0,16
(5)	Vino tinto sin DOP/IGP, 12 p. color (€/hectolitro)	41,15	39,85	-1,30	-3,16
<b>ACEITE DE OLIVA Y ORUJO</b>					
(6)	Aceite de oliva virgen extra < 0,8º (€/100 kg)	522,57	520,84	-1,73	-0,33
(6)	Aceite de oliva virgen, de 0,8º a 2º (€/100 kg)	495,82	481,32	-14,50	-2,92
(6)	Aceite de oliva lampante > 2º (€/100 kg)	466,87	457,29	-9,58	-2,05
(7)	Aceite de oliva refinado (€/100 kg)	476,88	474,85	-2,03	-0,43
(8)	Aceite de orujo de oliva crudo (€/100 kg)	207,65	207,46	-0,19	-0,09
(7)	Aceite de orujo de oliva refinado (€/100 kg)	290,46	290,46	0,00	0,00
<b>ACEITE DE GIRASOL</b>					
(7)	Aceite de girasol refinado convencional (€/100 kg)	143,69	141,95	-1,74	-1,21
(7)	Aceite de girasol refinado alto oleico (€/100 kg)	174,62	173,37	-1,25	-0,72
<b>ACEITE DE SOJA</b>					
(7)	Aceite refinado de soja (€/100 kg)	134,14	133,24	-0,90	-0,67

#### Posición comercial:

- (1) Salida de almacén cargado o entregado al transformador después de intermediario; (2) Granel sobre almacén agricultor/cooperativa  
(3) Salida granel industria; (4) Almacén comprador mayorista; (5) Salida bodega; (6) Salida almazara; (7) Salida industria refinadora  
(8) Salida industria extractora; (9) Salida industria molturadora; (10) Salida industria deshidratadora; (11) Entrada a entamadora

## COMENTARIOS DE MERCADO

- **CEREALES** (▼): Por tercera semana consecutiva, bajan los precios medios de todos los cereales de referencia —excepto el del **trigo duro**, que repite cotización—, correspondiendo, en esta ocasión, los mayores descensos a las **cebadas: pienso** (-0,75 %) y **malta** (-0,36 %).
- **ARROZ** (=): Todos los tipos en seguimiento repiten los valores medios de la semana anterior.
- **SEMILLAS OLEAGINOSAS** (▼▲): Como la semana anterior, bajan los precios medios de las **semillas de girasol: alto oleico** (-0,56 %) y **convencional** (-0,44 %), y se incrementa el de la de **colza** (0,18 %).
- **TORTAS DE GIRASOL Y SOJA** (▼▲): Se acentúa, con respecto al de la semana pasada, el crecimiento del precio medio de la **torta de soja** (2,37 %), al tiempo que pasa a descender, en menor medida, la de **girasol** (-0,93 %).
- **PROTEICOS** (▲▼): Subidas leves en todos los productos de este apartado —la principal, la de los **garbanzos** (0,23 %)—, con la única excepción de los **guisantes secos** (-0,25 %).
- **VINOS** (▲▼): Se agudiza, en relación con el de la pasada, el descenso de la cotización media del **vino tinto sin DOP/IGP** (-3,16 %), aunque, por el contrario, se interrumpe la tendencia bajista de las últimas semanas, con una tímida subida, en el caso del **blanco** (0,16 %).
- **ACEITE DE OLIVA Y ORUJO** (▼): Se extienden los descensos a todas las referencias de este epígrafe —con la excepción del **orujo refinado**, que repite cotización—, sobresaliendo esta vez el anotado para el **aceite de oliva virgen** (-2,92 %), seguido por el del **lampante** (-2,05 %).
- **ACEITE DE GIRASOL** (▼): Continúan las bajadas de los precios medios de estos productos, tanto para el **refinado convencional** (-1,21 %) como para el **alto oleico** (-0,72 %).
- **ACEITE DE SOJA** (▼): También desciende el **aceite refinado de soja** (0,67 %).

1.1.2. Precios Medios Nacionales en Origen de Frutas y Hortalizas					
PRODUCTOS AGRÍCOLAS (especificaciones)		Semana 4 23/01-29/01 2023	Semana 5 30/01-05/02 2023	Variación semanal euros	Variación semanal %
<b>FRUTAS</b>					
(1)	Limón (C/100 kg)	33,67	32,75	-0,92	-2,74
(1)	Mandarina (C/100 kg)	81,71	79,04	-2,67	-3,26
(1)	Naranja Grupo Blancas (C/100 kg)	30,63	29,23	-1,40	-4,57
(1)	Naranja Salustiana (C/100 kg)*	26,26	27,09	0,83	3,15
(1)	Naranja Valencia Late (C/100 kg)*	40,15	40,08	-0,07	-0,19
(1)	Naranja Grupo Navel (C/100 kg)	33,95	35,93	1,98	5,83
(1)	Naranja Lanelate (C/100 kg)*	32,71	34,55	1,84	5,62
(1)	Naranja Navel (C/100 kg)*	31,19	30,23	-0,96	-3,07
(1)	Naranja Navelate (C/100 kg)*	35,05	34,96	-0,09	-0,26
(1)	Manzana Fuji (C/100 kg)*	61,62	61,62	0,01	0,01
(1)	Manzana Gala (C/100 kg)*	56,58	57,81	1,23	2,18
(1)	Manzana Golden (C/100 kg)*	58,57	59,04	0,48	0,81
(1)	Manzana Granny Smith (C/100 kg)*	57,52	63,92	6,41	11,14
(1)	Manzana Red Delicious y demás var. rojas (C/100 kg)*	57,82	69,50	11,68	20,20
(1)	Pera Blanquilla (C/100 kg)	76,90	76,90	0,00	0,00
(1)	Pera Conferencia (C/100 kg)	72,29	71,07	-1,22	-1,69
(1)	Aguacate (C/100 kg)	229,58	213,88	-15,70	-6,84
(1)	Granada (C/100 kg)	-	50,00	-	-
(1)	Plátano (C/100 kg)*	37,25	36,23	-1,02	-2,74
<b>HORTALIZAS</b>					
(1)	Acelga (C/100 kg)	55,72	58,84	3,12	5,59
(1)	Ajo (C/100 kg)	137,84	137,84	0,00	0,00
(1)	Alcachofa (C/100 kg)	143,83	177,65	33,81	23,51
(1)	Berenjena (C/100 kg)	125,92	158,52	32,61	25,90
(1)	Brócoli (C/100 kg)	86,52	125,42	38,89	44,95
(1)	Calabacín (C/100 kg)	67,51	77,93	10,42	15,44
(1)	Cebolla (C/100 kg)	42,17	52,43	10,26	24,33
(1)	Champiñón (C/100 kg)	163,67	164,80	1,13	0,69
(1)	Coliflor (C/100 kg)	85,43	115,45	30,02	35,14
(1)	Col Repollo de hoja lisa (C/100 kg)	54,31	57,01	2,71	4,98
(1)	Escarola (C/100kg)	42,43	43,76	1,33	3,13
(1)	Espinaca (C/100 kg)	108,33	110,97	2,64	2,44
(1)	Fresa (C/100 kg)	280,50	289,00	8,50	3,03
(1)	Haba verde (C/100 kg)	169,39	197,64	28,24	16,67
(1)	Judía verde tipo plana (C/100 kg)	385,13	398,73	13,60	3,53
(1)	Lechuga Romana (C/100 ud)	27,52	32,56	5,04	18,30
(1)	Pepino (C/100 kg)	72,96	92,55	19,59	26,85
(1)	Pimiento verde tipo italiano (C/100 kg)	99,75	127,07	27,32	27,39
(1)	Puerro (C/100 kg)	61,35	65,56	4,22	6,87
(1)	Tomate cereza (C/100 kg)*	227,96	276,76	48,80	21,41
(1)	Tomate racimo (C/100 kg)*	100,03	137,92	37,89	37,88
(1)	Tomate redondo liso (C/100 kg)*	88,35	114,11	25,76	29,16
(1)	Zanahoria (C/100 kg)	31,11	32,37	1,26	4,04
(1)	Patata (C/100 kg)	41,30	39,63	-1,67	-4,04

**Posición comercial:**

(1) Granel: En árbol, finca, almacén agricultor, alhóndiga, lonja, etc. En cítricos y uva de mesa, los precios se dan "en árbol" y "en cepa" respectivamente. Los precios del plátano, por las peculiaridades de su comercialización, son estimados a partir de las cotizaciones obtenidas y contrastadas por la organización de productores (OP), en la posición comercial "venta en verde al madurador".

\*Precios notificados a la Comisión Europea (art. 11 y anexo I.5.c del Reglamento de Ejecución (UE) 2017/1185).

**COMENTARIOS DE MERCADO**

• **CÍTRICOS (▼▲)**: Pudiéndose dar por finalizadas las campañas de la **clementina** y la **naranja Navelina**, comienza febrero, invirtiéndose la tendencia ascendente del mes anterior, con bajadas de los precios medios en árbol de la mayoría de productos en seguimiento: **naranja grupo Blancas** (-4,57 %), **mandarina** (-3,26 %) y **limón** (-2,74 %). Solo la **naranja grupo Navel** (5,83 %) vuelve a ver crecer su cotización media esta semana.

• **FRUTA DE PEPITA (▲▼)**: De igual modo, se invierten las tendencias de la semana anterior en este sector: al alza esta vez las **manzanas —Golden** (0,81 %)— y a la baja la **pera Conferencia** (-1,69 %); de nuevo, sin variaciones en la **Blanquilla**.

• **OTRAS FRUTAS (▼)**: Tras las notables subidas de la anterior, descienden, no tan acusadamente, esta semana, los precios medios en este apartado: **aguacate** (-6,84 %) y **plátano** (-2,74 %).

• **HORTALIZAS (▲)**: El frío intenso de las últimas semanas, con el consiguiente recorte de la oferta, propicia incrementos de las cotizaciones medias de todos los hortalizas de referencia, muchos de ellos muy destacados, por encima del 20 %: **brócoli** (44,95 %), **tomate racimo** (37,88 %), **coliflor** (35,14 %), **tomate redondo liso** (29,16 %), **pimiento verde italiano** (27,39 %), **pepino** (26 %), **berenjena** (25,9 %), **cebolla** (24,33 %), **alcachofa** (23,51 %) y **tomate cereza** (21,41). El cambio de ponderaciones asociado al cambio de mes, ajusta a la baja el precio medio de la **patata** (-4,04 %), aún en niveles muy por encima de los alcanzados en las mismas fechas de temporadas pasadas.

### 1.1.3. Precios Medios Nacionales de Productos Agrícolas: Gráficos

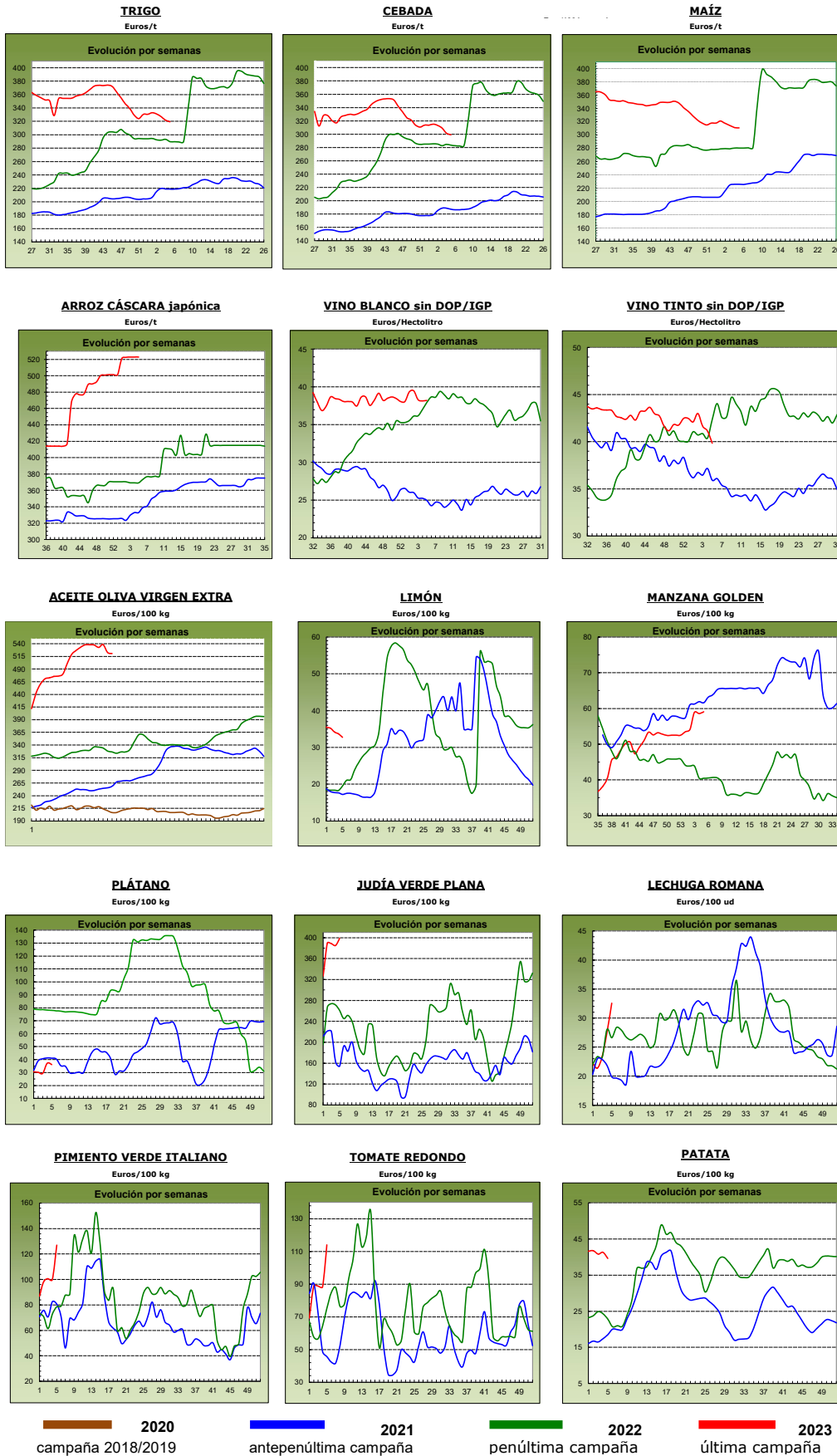

## 1.2. PRECIOS MEDIOS NACIONALES DE PRODUCTOS GANADEROS

1.2.1. Precios Medios Nacionales de Productos Ganaderos					
PRODUCTOS GANADEROS (especificaciones)		Semana 04 23-29/01 2023	Semana 05 30/01-05/02 2023	Variación semanal euros	Variación semanal %
<b>VACUNO</b>					
(1)	Ternera, 180-300 kilos (€/100 kg canal)	503,09	502,84	-0,25	-0,05
(1)	Machos de 12 a 24 meses (Clase R) (€/100 kg canal)	539,16	540,63	1,47	0,27
(1)	Animales de 8 a 12 meses (Clase R) (€/100 kg canal)	537,21	537,99	0,78	0,15
(1)	Bovino vivo, conjunto categorías (€/100 kg vivo)	268,69	268,57	-0,12	-0,04
<b>CORDERO</b>					
(1)	Corderos 9-19 kilos (€/100 kg canal)	741,12	741,68	0,56	0,08
(1)	Corderos 12-16 kilos (€/100 kg canal)	709,82	710,16	0,34	0,05
(1)	Corderos Ligeros (12-13 kilos) (€/100 kg canal)	718,18	718,00	-0,18	-0,03
(1)	Corderos Pesados (13-16 kilos) (€/100 kg canal)	701,46	702,31	0,85	0,12
<b>PORCINO</b>					
(1)	Porcino >60% magro (Clase S) (€/100 kg canal)	215,43	218,29	2,86	1,33
(1)	Porcino 60-55% magro (Clase E) (€/100 kg canal)	205,66	208,16	2,50	1,22
(1)	Porcino 55-50% magro (Clase U) (€/100 kg canal)	212,81	218,32	5,51	2,59
(1)	Porcino 50-45% magro (Clase R) (€/100 kg canal)	211,44	215,25	3,81	1,80
(1)	Lechon 20 kg (€/unidad)	76,96	79,99	3,03	3,94
<b>POLLO</b>					
(2)	Pollo, media de canales del 83% y 65% rdto. (€/100 kg canal)	204,09	199,09	-5,00	-2,45
(2)	Pollo P10 (83% rdto.) (€/100 kg canal)	161,51	156,51	-5,00	-3,10
(2)	Pollo P90 (65% rdto.) (€/100 kg canal)	207,34	202,34	-5,00	-2,41
<b>HUEVOS</b>					
(3)	Huevos Tipo Jaula, media Clase L y M (€/100 kg)	227,81	228,15	0,34	0,15
(3)	Huevos Tipo Jaula - Clase L (€/docena)	1,81	1,80	-0,01	-0,55
(3)	Huevos Tipo Jaula - Clase M (€/docena)	1,63	1,65	0,02	1,23
(3)	Huevos Tipo Suelo media Clase L y M (€/100 kg)	239,98	244,21	4,23	1,76
(3)	Huevos Tipo Suelo - Clase L (€/docena)	1,89	1,96	0,07	3,70
(3)	Huevos Tipo Suelo - Clase M (€/docena)	1,74	1,74	0,00	0,00
(3)	Huevos Tipo Campero, media Clase L y M (€/100 kg)	268,94	261,22	-7,72	-2,87
(3)	Huevos Tipo Campero- Mezcla Clase L y M (€/docena)	2,03	1,98	-0,05	-2,46
<b>CONEJO</b>					
(4)	Conejo 1,8-2,2 kilo, vivo (€/100 kg)	250,34	249,36	-0,98	-0,39
<b>LECHE Y PRODUCTOS LÁCTEOS</b>					
(6)	Suero de leche en polvo (€/100 kg)	97,32	83,35	-13,97	-14,35
(6)	Mantequilla sin sal (formato 25 kg) (€/100 kg)	602,22	606,92	4,70	0,78
(5)	Leche cruda de vaca (€/100 kg). Fuente: INFOLAC	Precio noviembre 2022: 56,99 €/100 kg			
<b>MIEL Y PRODUCTOS APÍCOLAS</b>					
(7)	Miel multifloral a granel (€/100 kg)	Precio noviembre 2022: 371,86 €/100 kg			
(7)	Miel multifloral envasada (€/100 kg)	Precio noviembre 2022: 581,85 €/100 kg			
(7)	Polen a granel (€/100 kg)	Precio noviembre 2022: 688,05 €/100 kg			
(7)	Polen envasado (€/100 kg)	Precio noviembre 2022: 1.079,20 €/100 kg			

**Posición comercial:**

(1) Entrada matadero; (2) Salida muelle matadero; (3) Salida muelle centro de embalaje; (4) Salida granja;  
 (5) Precio paqado al ganadero; (6) Precio franco fábrica sin impuestos ni costes; (7) Venta a la industria o mayorista

**COMENTARIOS DE MERCADO**

- **VACUNO** (▲): Mercados relativamente estables esta semana; se anotan descensos muy ligeros de los precios medios de las **canales de ternera** (-0,05 %) y los animales vivos (-0,04 %), que contrastan con los incrementos, algo más significativos, registrados para los de los **machos 12-24 meses** (0,27 %) y los **animales 8-12 meses** (0,15 %).
- **OVINO** (▲): Leve variación al alza del precio medio semanal de las **canales de cordero** (0,05 %).
- **PORCINO** (▲): Subida del 1,73 % en el precio medio semanal de las diferentes clasificaciones de **canales de porcino de capa blanca**. Se mantienen las subidas de precios en los **porcinos cebados**. Igualmente, aumenta la cotización media de los **lechones base 20 kg** (3,94 %).
- **POLLOS** (▼): El precio de la **canal de pollo** baja esta semana un -2,45 % de media en sus diferentes clasificaciones.
- **HUEVOS** (▲▼): Los huevos **tipo jaula** se anotan una subida media, ligera, del 0,15 %, mientras que los **tipo suelo** se incrementan, de media, un 1,76 %. Por el contrario, se invierte la tendencia para los de **tipo campero** (-2,87 %), que descienden significativamente esta semana.
- **CONEJO** (▼): Retroceso del -0,39 % del precio semanal del **conejo vivo de granja**.
- **PRODUCTOS LÁCTEOS** (▼▲): Descenso notable del precio semanal del **suero de leche en polvo** (-14,35 %). Variación positiva en la cotización media de la **mantequilla sin sal** (0,78 %).

## 1.2.2. Precios Medios Nacionales de Productos Ganaderos: Gráficos

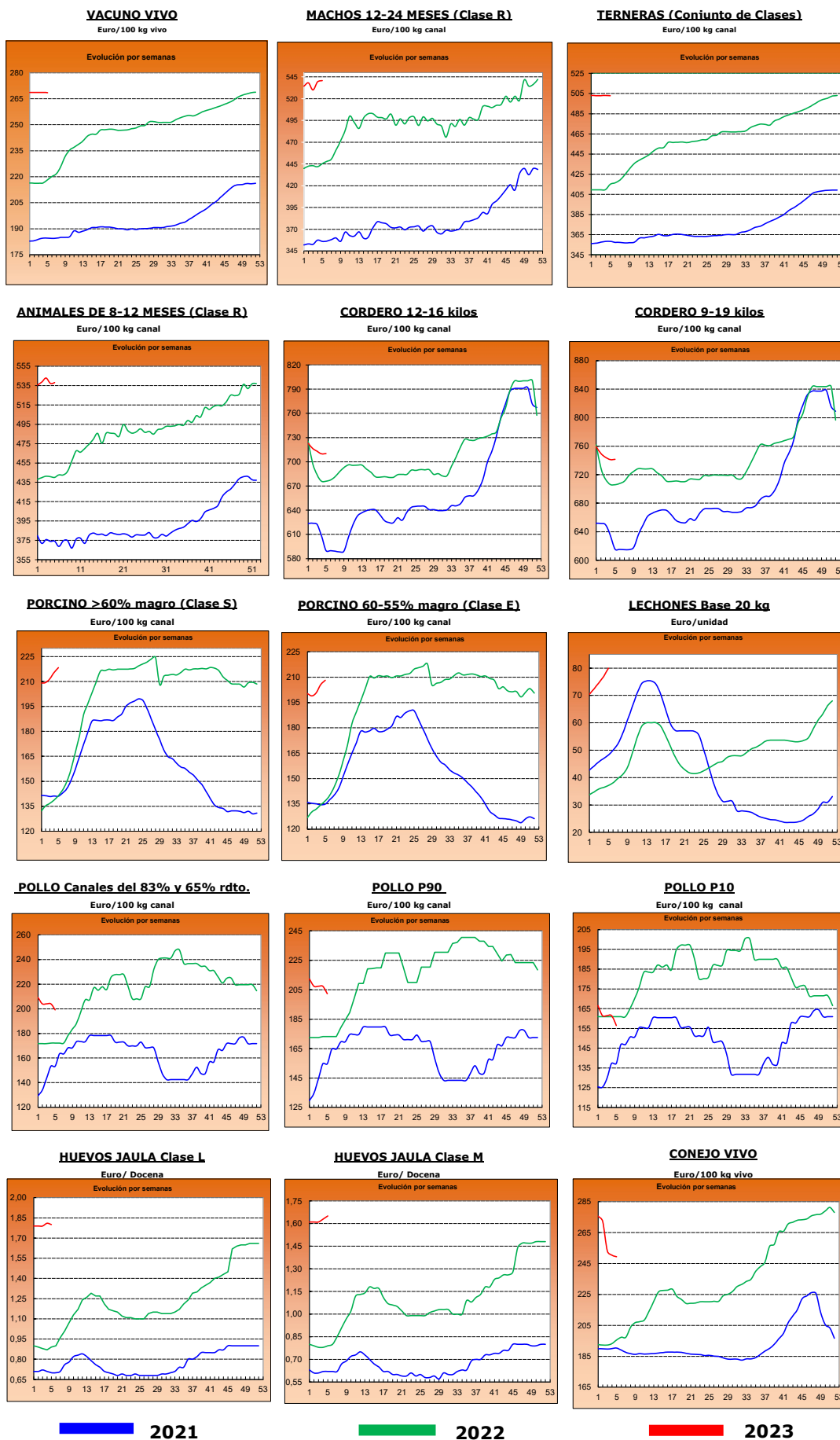



## 2.- PRECIOS EN MERCADOS REPRESENTATIVOS DE CEREALES, ALFALFA, ARROZ, VINOS, ACEITES Y SEMILLA DE GIRASOL

### 2.1. PRECIOS EN MERCADOS REPRESENTATIVOS DE CEREALES, ALFALFA Y ARROZ

#### 2.1.1. Precios Medios en Mercados Representativos: Trigo y Alfalfa

Precios en Euro/Tonelada

REGLAMENTO (UE) 2017/1185 DE LA COMISION. Artículo 11, Anexo I. 1. (trigo); Artículo 12 (a), Anexo II.2 (alfalfa)

TRIGO: Salida de almacén cargado o entregado al transformador después de intermediario. Mercancia nacional y/o importada.

ALFALFA: Salida industria deshidratadora

PRODUCTO	MERCADO REPRESENTATIVO	Semana 4 23-29/01 2023	Semana 5 30/01-05/02 2023	Variación €
<b>Trigo Blando Panificable</b>	Albacete	318,80	318,80	0,00
	Ávila	325,00	325,00	0,00
	Barcelona	332,00	335,00	3,00
	Burgos	317,44	316,92	-0,52
	Cádiz	318,00	320,00	2,00
	Ciudad Real	372,00	371,00	-1,00
	Cuenca	314,00	314,00	0,00
	Guadalajara	316,40	308,40	-8,00
	Huesca	317,00	317,00	0,00
	León	321,00	321,00	0,00
	Lérida	315,00	315,00	0,00
	Madrid	320,00	320,00	0,00
	Murcia	325,00	315,00	-10,00
	Navarra	323,00	323,00	0,00
	Palencia	325,80	321,20	-4,60
	Pontevedra	320,00	320,00	0,00
	Salamanca	326,20	325,60	-0,60
	Segovia	314,00	312,40	-1,60
	Sevilla	319,00	320,00	1,00
	Soria	314,20	313,80	-0,40
Tarragona	312,00	315,00	3,00	
Toledo	337,00	334,00	-3,00	
Valladolid	323,14	320,34	-2,80	
Zamora	322,00	321,40	-0,60	
Zaragoza	327,00	325,00	-2,00	
<b>Trigo Duro</b>	Toledo	430,00	430,00	0,00
	Zaragoza	420,00	420,00	0,00
<b>Alfalfa Balas</b>	Albacete	310,00	310,00	0,00
	Burgos	305,00	305,00	0,00
	Córdoba	248,00	248,00	0,00
	Huesca	376,00	376,00	0,00
	León	377,50	377,50	0,00
	Lérida	353,46	353,46	0,00
	Navarra	370,00	370,00	0,00
	Palencia	312,00	315,00	3,00
	Sevilla	265,00	260,00	-5,00
	Teruel	335,00	335,00	0,00
	Toledo	430,00	430,00	0,00
	Valladolid	312,00	312,00	0,00
	Zamora	440,00	440,00	0,00
Zaragoza	380,00	380,00	0,00	
<b>Alfalfa Pellets</b>	Albacete	290,00	290,00	0,00
	Burgos	315,00	315,00	0,00
	Córdoba	258,00	258,00	0,00
	Huesca	324,50	324,50	0,00
	Lérida	305,34	305,34	0,00
	Navarra	340,00	340,00	0,00
	Palencia	320,00	323,00	3,00
	Sevilla	248,00	242,00	-6,00
	Toledo	399,00	399,00	0,00
	Valladolid	336,00	336,00	0,00
	Zamora	370,00	370,00	0,00
	Zaragoza	330,33	331,00	0,67

### 2.1.2. Precios Medios en Mercados Representativos: Cebada

Precios en Euro/Tonelada

#### REGLAMENTO (UE) 2017/1185 DE LA COMISION. Artículo 11, Anexo I. 1.

Salida de almacén cargado o entregado al transformador después de intermediario. Mercancía nacional y/o importada.

PRODUCTO	MERCADO REPRESENTATIVO	Semana 4 23-29/01 2023	Semana 5 30/01-05/02 2023	Variación €
<b>Cebada Pienso</b>	Albacete	293,00	290,50	-2,50
	Ávila	312,00	310,00	-2,00
	Burgos	305,00	300,00	-5,00
	Ciudad Real	303,00	299,60	-3,40
	Córdoba	300,00	300,00	0,00
	La Coruña	304,00	304,00	0,00
	Cuenca	295,00	293,00	-2,00
	Granada	300,00	295,00	-5,00
	Guadalajara	297,00	297,00	0,00
	Huesca	301,00	301,00	0,00
	León	315,00	315,00	0,00
	Lérida	298,00	292,00	-6,00
	Murcia	295,00	290,00	-5,00
	Palencia	318,00	315,00	-3,00
	Salamanca	318,00	315,00	-3,00
	Segovia	300,00	298,00	-2,00
	Soria	295,00	295,00	0,00
	Teruel	307,00	305,00	-2,00
	Toledo	306,00	303,20	-2,80
	Valladolid	308,00	308,00	0,00
Zamora	315,00	315,00	0,00	
Zaragoza	307,00	305,00	-2,00	
<b>Cebada Malta</b>	Albacete	303,00	300,00	-3,00
	Burgos	306,22	303,78	-2,44
	Ciudad Real	309,40	307,60	-1,80
	Cuenca	303,00	300,00	-3,00
	Guadalajara	302,60	302,60	0,00
	Huesca	308,00	308,00	0,00
	Navarra	308,00	310,00	2,00
	Palencia	318,80	314,40	-4,40
	Salamanca	319,80	316,20	-3,60
	Segovia	304,60	302,20	-2,40
	Soria	301,00	302,20	1,20
	Teruel	315,00	315,00	0,00
	Toledo	313,00	312,00	-1,00
	Valladolid	308,94	310,14	1,20
	Zamora	317,60	314,60	-3,00
Zaragoza	315,00	315,00	0,00	

### 2.1.3. Precios Medios en Mercados Representativos: Maíz y Arroz

Precios en Euro/Tonelada

#### REGLAMENTO (UE) 2017/1185 DE LA COMISION. Artículo 11, Anexo I. 1. Cereales y 2 Arroz

Maíz grano: precios salida de almacén cargado. Mercancía nacional y/o importada.

Arroz cáscara precios salida almacén agricultor o en cooperativa, y arroz blanco precios salida industria

PRODUCTO	MERCADO REPRESENTATIVO	Semana 4 23-29/01 2023	Semana 5 30/01-05/02 2023	Variación €
<b>Maiz Grano</b>	Albacete	308,20	308,20	0,00
	Badajoz	326,00	326,00	0,00
	Cáceres	326,00	326,00	0,00
	Ciudad Real	321,00	322,80	1,80
	La Coruña	305,00	305,00	0,00
	Gerona	313,00	314,00	1,00
	Huesca	305,00	305,00	0,00
	León	307,40	307,20	-0,20
	Lérida	300,00	295,00	-5,00
	Madrid	310,00	310,00	0,00
	Navarra	320,00	320,00	0,00
	Pontevedra	305,00	305,00	0,00
	Salamanca	317,00	316,60	-0,40
	Toledo	306,60	313,00	6,40
	Valladolid	314,14	310,66	-3,48
	Zamora	307,60	306,80	-0,80
Zaragoza	318,00	316,00	-2,00	
<b>Arroz cáscara (Indica)</b>	Cádiz	348,00	348,00	0,00
	Sevilla	584,50	584,50	0,00
	Valencia	320,00	320,00	0,00
<b>Arroz cáscara (Japónica)</b>	Huesca	500,00	500,00	0,00
	Sevilla	599,50	599,50	0,00
	Tarragona	500,00	500,00	0,00
	Valencia	490,00	490,00	0,00
	Zaragoza	480,00	480,00	0,00
<b>Arroz blanco (Indica)</b>	Sevilla	611,00	611,00	0,00
	Valencia	1150,00	1150,00	0,00
<b>Arroz blanco (Japónica)</b>	Sevilla	993,00	993,00	0,00
	Tarragona	1150,00	1150,00	0,00
	Valencia	1150,00	1150,00	0,00
<b>Arroz blanco vaporizado</b>	Valencia	1075,00	1075,00	0,00
<b>Arroz partido</b>	Sevilla	318,56	318,56	0,00
	Tarragona	525,00	525,00	0,00
	Valencia	515,00	515,00	0,00

<b>2.2. PRECIOS EN MERCADOS REPRESENTATIVOS DE VINOS</b>
--

**R. EJECUCIÓN (UE) 2017/1185 DE LA COMISION. Artículo 11, Anexo II. 3.**

En €/hectólitro, salida bodega, a granel, pago al contado sin I. V. A.

<b>PRODUCTO</b>	<b>MERCADO REPRESENTATIVO</b>	<b>Semana 4 23-29/01 2023</b>	<b>Semana 5 30/01-05/02 2023</b>	<b>Variación €</b>
<b>Vino Blanco sin DOP/IPG</b>	Albacete	54,62	56,35	<b>1,73</b>
	Badajoz	37,33	38,48	<b>1,15</b>
	Ciudad Real	35,52	34,86	<b>-0,66</b>
	Cuenca	34,80	34,81	<b>0,01</b>
	Toledo	40,72	41,17	<b>0,45</b>
<b>Vino Tinto sin DOP / IPG</b>	<b>Precio de vino tinto referido al producto de 12 puntos de color</b>			
	Albacete	40,43	38,94	<b>-1,50</b>
	Badajoz	49,54	47,07	<b>-2,47</b>
	Ciudad Real	36,54	35,32	<b>-1,22</b>
	Cuenca	43,08	41,50	<b>-1,57</b>
	Murcia	49,32	49,32	<b>0,00</b>
	Toledo	40,69	39,01	<b>-1,68</b>
	Valencia	39,59	39,59	<b>0,00</b>

**2.3. PRECIOS EN MERCADOS REPRESENTATIVOS DE ACEITES Y SEMILLAS DE GIRASOL**

Aceites. Precios salida almazara/orujera/refinadora, en €/100 kg, sin I.V.A. Rgto. 2017/1185. Art.11. Anexo I.3.  
Semilla de girasol. Precios en almacén del comprador mayorista, en €/100 kg, sin I.V.A. Rgto 2017/1185. Art. 8

PRODUCTO Y ESPECIFICACIONES	MERCADO REPRESENTATIVO	Semana 4		Semana 5 30/01-05/02 2023	Variación €
		23-29/01	2023		
<b>ACEITE DE OLIVA VIRGEN EXTRA</b> Menos de 0,8°	Albacete	535,00		535,00	0,00
	Almería	530,00		516,00	-14,00
	Badajoz	520,50		524,83	4,33
	Cáceres	533,00		552,00	19,00
	Cádiz	522,00		522,00	0,00
	Ciudad Real	526,00		521,50	-4,50
	Córdoba	527,50		522,50	-5,00
	Cuenca	537,10		520,00	-17,10
	Granada	512,50		512,50	0,00
	Huelva	522,00		512,00	-10,00
	Jaén	518,00		518,00	0,00
	Málaga	520,00		520,00	0,00
	Murcia	535,00		545,00	10,00
	Sevilla	529,00		524,50	-4,50
Tarragona	550,00		540,00	-10,00	
Toledo	523,50		523,00	-0,50	
<b>ACEITE DE OLIVA VIRGEN</b> De 0,8° a 2°	Albacete	495,00		495,00	0,00
	Badajoz	503,33		499,17	-4,17
	Cáceres	505,00		505,00	0,00
	Cádiz	493,00		493,00	0,00
	Ciudad Real	486,00		488,50	2,50
	Córdoba	507,50		492,50	-15,00
	Cuenca	468,10		450,00	-18,10
	Granada	490,00		480,00	-10,00
	Huelva	485,00		485,00	0,00
	Jaén	492,50		476,50	-16,00
	Málaga	494,50		485,00	-9,50
	Murcia	489,00		480,00	-9,00
	Sevilla	496,00		480,00	-16,00
	Tarragona	512,50		507,50	-5,00
Toledo	489,50		485,00	-4,50	
<b>ACEITE DE OLIVA LAMPANTE</b> Más de 2°	Albacete	470,00		470,00	0,00
	Badajoz	465,83		457,50	-8,33
	Cáceres	478,00		400,00	-78,00
	Cádiz	478,00		478,00	0,00
	Ciudad Real	463,50		461,00	-2,50
	Córdoba	475,00		466,50	-8,50
	Cuenca	462,50		445,00	-17,50
	Granada	463,50		455,00	-8,50
	Huelva	470,00		470,00	0,00
	Jaén	463,50		455,00	-8,50
	Málaga	471,50		460,00	-11,50
	Murcia	457,00		451,00	-6,00
	Sevilla	480,00		460,00	-20,00
	Tarragona	442,50		427,50	-15,00
Toledo	464,50		457,50	-7,00	
<b>ACEITE DE OLIVA REFINADO</b>	Córdoba	455,00		455,00	0,00
	Jaén	484,50		474,50	-10,00
	Sevilla	488,50		488,50	0,00
	Tarragona	487,50		482,50	-5,00
<b>ACEITE DE ORUJO DE OLIVA CRUDO</b>	Córdoba	195,00		195,00	0,00
	Jaén	213,50		213,50	0,00
	Málaga	213,00		213,00	0,00
	Sevilla	212,00		211,50	-0,50
	Tarragona	217,50		212,50	-5,00
	Toledo	215,00		215,00	0,00
<b>ACEITE DE ORUJO DE OLIVA REFINADO</b>	Sevilla	290,00		290,00	0,00
<b>PIPA DE GIRASOL</b> Alto oleico	Centro	693,68		683,19	-10,49
	Norte	674,93		674,28	-0,65
	Sur	655,49		651,00	-4,49
<b>PIPA DE GIRASOL</b> Convencional	Centro	598,81		593,56	-5,25
	Norte	602,99		602,64	-0,34
	Sur	560,48		556,38	-4,10

### 3. PRECIOS DE PRODUCCIÓN DE FRUTAS Y HORTALIZAS EN EL MERCADO INTERIOR

#### 3.1. PRECIOS DE PRODUCCIÓN EN EL MERCADO INTERIOR FRUTAS

3.1.1. Precios de Producción de Frutas en el Mercado Interior:												
Precios diarios y Precios Medios Ponderados Semanales en mercados representativos provinciales.												
Precios a la salida del centro de acondicionamiento de productos seleccionados, embalados y, en su caso, en palés (€/100 kg peso neto)												

#### CÍTRICOS

PRODUCTO	MERCADO	VARIEDAD O TIPO	CAT.	CALIBRE	DÍA/MES							
					30/1	31/1	1/2	2/2	3/2	4/2	5/2	PMPS
CLEMANTINA	Castellón	Hernandina	I	1x-3	109,76	109,76	109,76	109,76	102,02	--	--	106,89
	Valencia	Hernandina	I	1x-3	--	--	--	108,90	115,00	--	--	110,67
LIMÓN	Alicante	Fino	I	3-4	104,78	107,66	106,60	106,71	104,78	105,56	--	106,10
	Málaga	Fino	I	3-4	127,15	124,35	125,42	127,15	126,31	--	--	126,06
	Murcia	Fino	I	3-4	122,00	125,00	122,00	125,00	120,00	--	--	122,80
MANDARINA	Valencia	Leanri	I	1-2	171,44	171,44	171,44	171,44	158,20	--	--	161,31
	Castellón	Nadorcott	I	1-2	107,94	107,94	107,94	107,94	145,92	--	--	131,89
	Valencia	Nadorcott	I	1-2	146,88	146,84	146,84	146,84	124,86	148,08	139,31	136,76
	Castellón	Orri	I	1-2	180,00	180,00	180,00	180,00	183,82	--	--	181,63
	Valencia	Orri	I	1-2	136,00	136,00	136,00	136,00	136,00	--	--	136,00
	Castellón	Ortanique	I	1-2	103,96	103,96	103,96	103,96	95,99	--	--	101,49
	Valencia	Ortanique	I	1-2	94,84	99,02	99,02	99,02	108,52	--	--	105,99
	Castellón	Safor	I	1-2	110,13	102,13	--	--	102,08	119,72	--	109,42
	Valencia	Safor	I	1-2	118,67	--	--	--	--	--	--	118,67
	Castellón	Tango	I	1-2	122,71	122,71	122,71	122,71	154,75	--	--	145,59
	Valencia	Tango	I	1-2	155,99	156,01	156,01	156,01	148,34	148,08	--	151,72
	Almería	Todas las variedades	I	1-2	122,00	122,00	122,00	122,00	122,00	--	--	122,00
	Huelva	Todas las variedades	I	1-2	140,00	140,00	140,00	140,00	140,00	--	--	140,00
	Sevilla	Todas las variedades	I	1-2	130,00	130,00	130,00	130,00	130,00	--	--	130,00
NARANJA	Valencia	Cara cara	I	3-6	106,70	--	--	76,34	--	--	--	77,05
	Córdoba	Navel	I	3-6	70,00	70,00	70,00	70,00	70,00	--	--	70,00
	Sevilla	Navel	I	3-6	70,00	70,00	70,00	70,00	70,00	--	--	70,00
	Castellón	Navel Lane Late	I	3-6	71,75	71,75	71,75	71,75	75,38	--	--	73,58
	Córdoba	Navel Lane Late	I	3-6	75,00	75,00	75,00	75,00	75,00	--	--	75,00
	Huelva	Navel Lane Late	I	3-6	75,00	75,00	75,00	75,00	75,00	--	--	75,00
	Sevilla	Navel Lane Late	I	3-6	84,90	84,90	84,90	84,90	84,90	--	--	84,90
	Valencia	Navel Lane Late	I	3-6	72,73	73,51	73,79	73,43	77,43	84,08	76,40	75,15
	Castellón	Navelate	I	3-6	83,44	83,44	83,44	83,44	91,84	--	--	86,12
	Córdoba	Navelate	I	3-6	72,00	72,00	72,00	72,00	72,00	--	--	72,00
	Huelva	Navelate	I	3-6	71,00	71,00	71,00	71,00	71,00	--	--	71,00
	Sevilla	Navelate	I	3-6	75,00	75,00	75,00	75,00	75,00	--	--	75,00
	Valencia	Navelate	I	3-6	76,37	76,37	76,37	76,37	95,24	--	--	88,83
	Castellón	Salustiana	I	3-6	83,32	83,32	83,32	83,32	84,18	--	--	84,07
	Córdoba	Salustiana	I	3-6	71,00	71,00	71,00	71,00	71,00	--	--	71,00
	Huelva	Salustiana	I	3-6	70,00	70,00	70,00	70,00	70,00	--	--	70,00
	Sevilla	Salustiana	I	3-6	70,00	70,00	70,00	70,00	70,00	--	--	70,00
	Valencia	Salustiana	I	3-6	79,36	79,04	79,36	79,36	80,04	--	71,08	77,90
	Valencia	Washington Navel	I	3-6	100,47	100,47	100,47	100,47	95,81	--	--	98,82

#### FRUTAS DE PEPITA

PRODUCTO	MERCADO	VARIEDAD O TIPO	CAT.	CALIBRE	DÍA/MES							
					30/1	31/1	1/2	2/2	3/2	4/2	5/2	PMPS
MANZANA	Gerona	Fuji	I	65-80	124,10	124,10	124,10	124,10	124,10	--	--	124,10
	Lérida	Fuji	I	65-80	84,50	84,50	84,50	86,48	85,59	--	--	84,97
	Zaragoza	Fuji	I	65-80	85,03	85,03	85,03	85,03	85,03	--	--	85,03
	Gerona	Gala	I	65-80	108,46	108,46	108,46	108,46	108,46	--	--	108,46
	Lérida	Gala	I	65-80	75,70	78,58	75,58	78,89	74,48	--	--	76,43
	Zaragoza	Gala	I	65-80	99,47	99,47	99,47	99,47	99,47	--	--	99,47
	Gerona	Golden Delicious	I	65-80	110,42	110,42	110,42	110,42	110,42	--	--	110,42
	Lérida	Golden Delicious	I	65-80	88,29	85,70	87,60	88,47	88,50	--	--	87,67
	Zaragoza	Golden Delicious	I	65-80	78,96	78,96	78,96	78,96	78,96	--	--	78,96
	Gerona	Granny Smith	I	65-80	108,12	108,12	108,12	108,12	108,12	--	--	108,12
	Lérida	Granny Smith	I	65-80	64,50	64,50	68,26	64,50	64,50	--	--	65,59
	Gerona	Red Delicious	I	65-80	112,90	112,90	112,90	112,90	112,90	--	--	112,90
	Zaragoza	Reineta	I	65-80	112,90	112,90	112,90	112,90	112,90	--	--	112,90
PERA	Lérida	Bianquilla	I	55-60	84,00	84,00	84,00	84,00	103,50	--	--	88,00
	Zaragoza	Bianquilla	I	55-60	113,29	113,29	113,29	113,29	113,29	--	--	113,29
	La Rioja	Conferencia	I	60-65+	105,00	105,00	105,00	105,00	105,00	--	--	105,00
	León	Conferencia	I	60-65+	105,00	105,00	105,00	105,00	105,00	--	--	105,00
	Lérida	Conferencia	I	60-65+	101,93	102,83	104,66	100,19	98,39	--	--	101,47
Zaragoza	Conferencia	I	60-65+	107,22	107,22	107,22	107,22	107,22	--	--	107,22	

#### OTRAS FRUTAS

PRODUCTO	MERCADO	VARIEDAD O TIPO	CAT.	CALIBRE	DÍA/MES							
					30/1	31/1	1/2	2/2	3/2	4/2	5/2	PMPS
AGUACATE	Granada	Hass	-	-	300,51	300,51	300,51	300,51	300,51	--	--	300,51
	Málaga	Hass	-	-	300,00	300,00	300,00	300,00	300,00	--	--	300,00

**3.1.2. Precios de Producción de Frutas en el Mercado Interior: Precios Medios Ponderados Semanales Nacionales**

Referencia: Reglamento Delegado (UE) 2017/891 de la Comisión, de 13 de marzo (DOUE de 25 de mayo). Art. 55 y Anexo VI  
Precios a la salida del centro de acondicionamiento de productos seleccionados, embalados y, en su caso, en palés (€/100kg peso neto)

**CÍTRICOS**

PRODUCTO	MERCADO	VARIEDAD O TIPO	CAT.	CALIBRE	PRECIO MEDIO PONDERADO SEMANAL NACIONAL Semana 05- 2023: 30/01 -05/02
CLEMENTINA	ESPAÑA	Todas las variedades	I	1x-3	107,27
LIMÓN	ESPAÑA	Todas las variedades	I	3-4	116,22
MANDARINA	ESPAÑA	Todas las variedades	I	1-2	139,54
NARANJA	ESPAÑA	Lanelate	I	3-6	75,30
	ESPAÑA	Navel	I	3-6	70,00
	ESPAÑA	Navelate	I	3-6	85,53
	ESPAÑA	Salustiana	I	3-6	71,54

**FRUTAS DE PEPITA**

PRODUCTO	MERCADO	VARIEDAD O TIPO	CAT.	CALIBRE mm	PRECIO MEDIO PONDERADO SEMANAL NACIONAL Semana 05- 2023: 30/01 -05/02
MANZANA	ESPAÑA	Fuji	I	65/80	85,14
	ESPAÑA	Gala	I	65/80	77,83
	ESPAÑA	Golden delicious	I	65/80	90,55
	ESPAÑA	Granny Smith	I	65/80	91,35
	ESPAÑA	Red Delicious y demás Var. Rojas	I	65/80	112,90
PERA	ESPAÑA	Blanquilla	I	55-60	97,59
	ESPAÑA	Conferencia	I	60/65+	103,52

**OTRAS FRUTAS**

PRODUCTO	MERCADO	VARIEDAD O TIPO	CAT.	CALIBRE	PRECIO MEDIO PONDERADO SEMANAL NACIONAL Semana 05- 2023: 30/01 -05/02
AGUACATE	ESPAÑA	Hass	-	-	300,15

## 3.2. PRECIOS DE PRODUCCIÓN EN EL MERCADO INTERIOR: PRODUCTOS HORTÍCOLAS

**3.2.1. Precios de Producción de Hortícolas en el Mercado Interior:**  
**Precios diarios y Precios Medios Ponderados Semanales en mercados representativos provinciales.**

Precios a la salida del centro de acondicionamiento de productos seleccionados, embalados y, en su caso, en palés (€/100 kg peso neto)

PRODUCTO	MERCADO	VARIEDAD O TIPO	CAT.	CALIBRE	DIA/MES							
					30/1	31/1	1/2	2/2	3/2	4/2	5/2	PMPS
ACELGA	Navarra	Todos los tipos y variedades	-	-	95,00	95,00	95,00	95,00	95,00	--	--	95,00
AJO	Cuenca	Blanco	-	50-60 mm	192,00	192,00	192,00	192,00	192,00	--	--	192,00
	Córdoba	Morado	-	50-80 mm	220,00	220,00	220,00	220,00	220,00	--	--	220,00
	Cuenca	Morado	-	50-80 mm	231,75	231,75	231,75	231,75	231,75	--	--	231,75
	Albacete	Primavera	-	50-60 mm	205,00	205,00	205,00	205,00	205,00	--	--	205,00
	Córdoba	Primavera	-	50-60 mm	195,47	195,47	195,47	195,47	195,47	--	--	195,47
	Cuenca	Primavera	-	50-60 mm	183,50	183,50	183,50	183,50	183,50	--	--	183,50
ALCACHOFA	Murcia	Todos los tipos y variedades	-	-	241,01	280,33	317,20	285,29	279,77	--	--	280,12
	Navarra	Todos los tipos y variedades	-	-	183,00	183,00	183,00	183,00	183,00	--	--	183,00
APIO	Murcia	Verde	-	-	53,00	53,70	53,70	55,85	60,00	--	--	55,54
BERENJENA	Almería	Todos los tipos y variedades	-	-	219,00	266,00	261,00	224,00	226,00	--	--	239,20
	Málaga	Todos los tipos y variedades	-	-	210,00	210,00	210,00	210,00	210,00	--	--	210,00
BRÓCOLI	Murcia	Todos los tipos y variedades	-	-	175,00	205,00	230,00	210,00	205,00	--	--	204,50
	Navarra	Todos los tipos y variedades	-	-	125,00	125,00	125,00	125,00	125,00	--	--	125,00
CALABACÍN	Almería	Todas las variedades	-	14-21 g	117,00	110,00	118,00	112,38	116,00	117,65	--	115,02
	Málaga	Todas las variedades	-	14-21 g	130,00	130,00	130,00	130,00	130,00	--	--	130,00
CEBOLLA	Albacete	Todos los tipos y variedades	-	-	62,50	62,50	62,50	62,50	62,50	--	--	62,50
	Cuenca	Todos los tipos y variedades	-	-	52,00	52,00	52,00	52,00	52,00	--	--	52,00
	Lérida	Todos los tipos y variedades	-	-	76,20	76,20	76,20	76,20	76,20	--	--	76,20
	Toledo	Todos los tipos y variedades	-	-	51,00	51,00	51,00	51,00	51,00	--	--	51,00
CHAMPIÓN	Albacete	Cerrado	-	30-65 mm	187,00	187,00	187,00	187,00	187,00	--	--	187,00
	Cuenca	Cerrado	-	30-65 mm	174,75	174,75	174,75	174,75	174,75	--	--	174,75
	La Rioja	Cerrado	-	30-65 mm	250,00	250,00	250,00	250,00	250,00	--	--	250,00
	Navarra	Cerrado	-	30-65 mm	280,00	280,00	280,00	280,00	280,00	--	--	280,00
COLIFLOR	Barcelona	Todos los tipos y variedades	-	-	200,00	200,00	200,00	200,00	200,00	--	--	200,00
	Ciudad Real	Todos los tipos y variedades	-	-	70,00	70,00	75,00	75,00	80,00	--	--	74,00
	La Rioja	Todos los tipos y variedades	-	-	116,50	116,50	116,50	116,50	116,50	--	--	116,50
	Murcia	Todos los tipos y variedades	-	-	146,04	151,66	157,28	168,51	162,89	--	--	157,72
	Navarra	Todos los tipos y variedades	-	-	130,00	130,00	130,00	130,00	130,00	--	--	130,00
	Tarragona	Todos los tipos y variedades	-	-	196,50	196,50	196,50	196,50	196,50	--	--	196,50
	Toledo	Todos los tipos y variedades	-	-	122,75	122,75	130,00	132,50	132,75	--	--	128,15
COL-REPOLLO	Murcia	Hoja rizada	-	-	90,64	95,68	92,66	95,68	95,68	--	--	94,13
	Barcelona	Todos los tipos y variedades	-	-	99,32	99,32	99,32	99,32	99,32	--	--	99,32
	Navarra	Todos los tipos y variedades	-	-	68,00	68,00	68,00	68,00	68,00	--	--	68,00
	Salamanca	Todos los tipos y variedades	-	-	52,00	52,00	52,00	52,00	52,00	--	--	52,00
ESCAROLA	Murcia	Todos los tipos y variedades	-	-	76,27	81,04	81,04	81,04	83,42	--	--	80,67
	Navarra	Todos los tipos y variedades	-	-	143,00	143,00	143,00	143,00	143,00	--	--	143,00
	Toledo	Todos los tipos y variedades	-	-	85,60	85,60	85,60	85,60	85,60	--	--	85,60
ESPINACA	Murcia	Todos los tipos y variedades	-	-	156,00	153,00	144,00	147,00	150,00	--	--	150,03
	Toledo	Todos los tipos y variedades	-	-	127,85	127,85	127,85	127,85	127,85	--	--	127,85
FRESA	Huelva	Todas las variedades	-	-	318,90	318,90	318,90	318,90	318,90	--	--	318,90
JUDÍA VERDE	Almería	Plana	-	-	454,00	467,00	435,33	510,12	514,20	--	--	476,13
	Málaga	Plana	-	-	425,00	425,00	425,00	425,00	425,00	--	--	425,00
	Lérida	Todos los tipos y variedades	-	-	429,51	429,51	429,51	429,51	429,51	--	--	429,51
LECHUGA	Murcia	Baby	I	-	131,00	126,00	120,00	114,00	120,00	--	--	122,01
	Murcia	Iceberg	I	400g y +	160,00	152,00	150,00	144,00	136,00	--	--	147,70
	Barcelona	Romana	I	-	98,67	98,67	98,67	98,67	98,67	--	--	98,67
	Murcia	Romana	I	-	97,00	90,00	80,00	71,00	85,00	--	--	84,51
	Lérida	Todos los tipos y variedades	I	400g y +	152,93	152,93	152,93	152,93	152,93	--	--	152,93
	Navarra	Todos los tipos y variedades	I	400g y +	138,00	138,00	138,00	138,00	138,00	--	--	138,00
PEPINO	Almería	De Almería	-	350-500 g	125,00	133,62	147,40	178,34	193,32	199,56	--	164,55
	Granada	De Almería	-	350-500 g	161,00	175,00	187,00	199,00	211,00	209,00	--	184,16
	Murcia	Español	-	-	150,00	158,00	168,00	178,00	185,00	--	--	168,85
	Almería	Cuadrado Color	I	70 mm y +	--	182,35	--	--	--	--	--	182,35
PIMIENTO	Granada	Cuadrado Color	I	70 mm y +	221,00	256,00	239,00	230,00	249,00	--	--	237,87
	Almería	Cuadrado Verde	I	70 mm y +	100,00	98,00	88,00	95,29	105,88	--	--	97,44
	Granada	Cuadrado Verde	I	70 mm y +	154,00	144,00	--	--	--	--	--	149,26
	Málaga	Italiano Verde	I	40 mm y +	180,00	180,00	180,00	180,00	180,00	--	--	180,00
	Barcelona	Todos los tipos y variedades	-	-	121,00	121,00	121,00	121,00	121,00	--	--	121,00
	Cádiz	Todos los tipos y variedades	-	-	103,50	103,50	103,50	103,50	103,50	--	--	103,50
PUERRO	Navarra	Todos los tipos y variedades	-	-	91,00	91,00	91,00	91,00	91,00	--	--	91,00
	Toledo	Todos los tipos y variedades	-	-	132,70	132,70	132,70	132,70	132,70	--	--	132,70
	Almería	Cereza	I	-	--	339,00	367,00	376,00	397,00	431,00	--	384,06
	Granada	Cereza	I	-	219,67	219,67	219,67	219,67	219,67	--	--	219,67
	Murcia	Cereza	I	-	265,00	280,00	310,00	290,00	285,00	--	--	285,68
	Almería	Racimo	I	-	--	196,00	212,00	209,00	224,00	233,00	--	215,87
	Almería	Redondo	I	57-100mm	106,00	135,29	137,50	149,82	168,74	183,00	--	147,13
	Granada	Redondo	I	57-100mm	119,00	119,00	119,00	119,00	119,00	--	--	119,00
	Málaga	Redondo	I	57-100mm	160,00	160,00	160,00	160,00	160,00	--	--	160,00
ZANAHORIA	Murcia	Redondo	I	57-100mm	121,00	140,00	146,00	171,00	145,00	--	--	144,82
	Cádiz	Todos los tipos y variedades	-	-	79,70	79,70	79,70	79,70	79,70	--	--	79,70
	Sevilla	Todos los tipos y variedades	-	-	70,00	70,00	70,00	70,00	70,00	--	--	70,00
	Toledo	Todos los tipos y variedades	-	-	53,00	53,00	53,00	53,00	53,00	--	--	53,00
	Valladolid	Todos los tipos y variedades	-	-	42,00	42,00	42,00	42,00	42,00	--	--	42,00



**3.2.2. Precios de Producción de Hortícolas en el Mercado Interior: Precios Medios Ponderados Semanales Nacionales**

Referencia: Reglamento Delegado (UE) 2017/891 de la Comisión, de 13 de marzo (DOUE de 25 de mayo). Art. 55 y Anexo VI

Precios a la salida del centro de acondicionamiento de productos seleccionados, embalados y, en su caso, en palés (€/100kg peso neto)

**HORTALIZAS**

PRODUCTO	MERCADO	VARIEDAD O TIPO	CAT.	CALIBRE	PRECIO MEDIO PONDERADO SEMANAL NACIONAL Semana 05- 2023: 30/01 -05/02
AJO	ESPAÑA	Blanco	-	50-60 mm	199,60
	ESPAÑA	Morado	-	45-55 mm	225,88
	ESPAÑA	Primavera	-	50-60 mm	194,66
BERENJENA	ESPAÑA	Todos los tipos y variedades	-	40+ /70+	239,10
CALABACÍN	ESPAÑA	Todos los tipos y variedades	-	14-21	115,31
CEBOLLA	ESPAÑA	Todos los tipos y variedades	-	-	63,12
CHAMPIÑÓN	ESPAÑA	Cerrado	-	Medio (30-65 mm)	195,99
COLIFLOR	ESPAÑA	Todos los tipos y variedades	-	-	147,51
COL-REPOLLO	ESPAÑA	Todos los tipos y variedades	-	-	85,77
FRESA	ESPAÑA	Todas las variedades	-	-	318,90
JUDÍA VERDE	ESPAÑA	Todos los tipos y variedades	-	-	457,93
LECHUGA	ESPAÑA	Todos los tipos y variedades	I	400 g o superior	111,87
PEPINO	ESPAÑA	Variedades lisas	-	350-500 g	173,55
PIMIENTO	ESPAÑA	Todos los tipos y variedades	I	40 mm o superior	147,56
PUERRO	ESPAÑA	Todos los tipos y variedades	-	-	104,58
TOMATE	ESPAÑA	Cereza	I	-	344,64
	ESPAÑA	Racimo	I	-	215,87
	ESPAÑA	Redondo	I	57-100mm	142,10
ZANAHORIA	ESPAÑA	Todos los tipos y variedades	-	-	48,49

## 4. PRECIOS REPRESENTATIVOS DE PRODUCTOS GANADEROS

### 4.1. PRECIOS REPRESENTATIVOS DE PRODUCTOS GANADEROS: BOVINO

#### 4.1.1. Precios Medios Nacionales de Canales de Bovino Pesado

PRECIO MEDIO NACIONAL ( €/100kg Canal) DE CANALES DE BOVINO PESADO SEGÚN MODELO COMUNITARIO DE CLASIFICACIÓN R 2017/1182, R 2017/1184, RD 815/2018 (Euro/100kg canal)

CATEGORÍA	CLASE DE CONFORMACIÓN Y DE ESTADO DE ENGRASAMIENTO	Semana 04 23-29/01 2023	Semana 05 30/01-05/02 2023	Variación €
<b>Categoría A: Canales de machos jóvenes sin castrar de más de un año y menos de dos</b>	Muy buena y poco cubierta (U-2)	549,18	548,99	-0,19
	Muy buena y cubierta (U-3)	543,00	549,26	6,26
	<b>Precio medio ponderado Categoría U</b>	<b>546,94</b>	<b>549,09</b>	<b>2,15</b>
	Buena y poco cubierta (R-2)	537,54	538,28	0,74
	Buena y cubierta (R-3)	541,05	543,36	2,31
	<b>Precio medio ponderado Categoría R</b>	<b>539,16</b>	<b>540,63</b>	<b>1,47</b>
	Menos buena y poco cubierta (O-2)	486,93	498,42	11,49
Menos buena y cubierta (O-3)	499,43	502,98	3,55	
	<b>Precio medio ponderado Categoría O</b>	<b>492,00</b>	<b>500,27</b>	<b>8,27</b>
<b>Categoría D: Canales de hembras que hayan parido</b>	Mediocre y poco cubierta (P-2)	338,30	319,68	-18,62
	Mediocre y cubierta (P-3)	342,76	341,57	-1,19
	<b>Precio medio ponderado Categoría P</b>	<b>339,13</b>	<b>323,74</b>	<b>-15,39</b>
	Buena y cubierta (R-3)	392,75	380,12	-12,63
	Buena y grasa (R-4)	475,29	477,63	2,34
	<b>Precio medio ponderado Categoría R</b>	<b>410,30</b>	<b>400,85</b>	<b>-9,45</b>
	Menos buena y poco cubierta (O-2)	361,05	363,33	2,28
	Menos buena y cubierta (O-3)	392,14	391,34	-0,80
Menos buena y grasa (O-4)	434,36	443,91	9,55	
	<b>Precio medio ponderado Categoría O</b>	<b>387,35</b>	<b>388,99</b>	<b>1,64</b>
<b>Categoría E: Canales de otras hembras ( de 12 meses o más)</b>	Muy buena y poco cubierta (U-2)	546,92	552,12	5,20
	Muy buena y cubierta (U-3)	545,82	553,52	7,70
	<b>Precio medio ponderado Categoría U</b>	<b>546,15</b>	<b>553,10</b>	<b>6,95</b>
	Buena y poco cubierta (R-2)	539,48	525,93	-13,55
	Buena y cubierta (R-3)	512,48	516,52	4,04
	Buena y grasa (R-4)	515,62	523,74	8,12
	<b>Precio medio ponderado Categoría R</b>	<b>519,40</b>	<b>519,42</b>	<b>0,02</b>
	Menos buena y poco cubierta (O-2)	414,62	439,57	24,95
	Menos buena y cubierta (O-3)	488,86	458,07	-30,79
Menos buena y grasa (O-4)	469,98	465,89	-4,09	
	<b>Precio medio ponderado Categoría O</b>	<b>471,16</b>	<b>454,24</b>	<b>-16,92</b>
<b>Categoría Z: Canales de animales desde 8 a menos de 12 meses</b>	Muy buena y poco cubierta (U-2)	554,52	552,96	-1,56
	Muy buena y cubierta (U-3)	544,35	544,15	-0,20
	<b>Precio medio ponderado Categoría U</b>	<b>548,80</b>	<b>548,00</b>	<b>-0,80</b>
	Buena y poco cubierta (R-2)	543,33	536,00	-7,33
	Buena y cubierta (R-3)	535,08	538,68	3,60
	<b>Precio medio ponderado Categoría R</b>	<b>537,21</b>	<b>537,99</b>	<b>0,78</b>
	Menos buena y poco cubierta (O-2)	484,78	487,27	2,49
	Menos buena y cubierta (O-3)	500,59	501,92	1,33
	<b>Precio medio ponderado Categoría O</b>	<b>489,74</b>	<b>491,86</b>	<b>2,12</b>

#### 4.1.2. Precios Medios Nacionales del Bovino Vivo

R 2017/1182, R 2017/1184 (Euro/100 kg vivo)

BOVINO VIVO	Semana 04 23-29/01 2023	Semana 05 30/01-05/02 2023	Variación €
Machos hasta 480 Kg. vivo	295,43	295,41	-0,02
Machos de más de 480 kg. vivo	285,14	285,04	-0,10
Hembras que hayan parido	154,34	154,34	0,00
Otras hembras de hasta 380 Kg. vivo	298,21	297,94	-0,27
Otras hembras de más de 380 Kg. vivo	302,17	302,12	-0,05

#### 4.1.3. Precios Medios Nacionales de Otros Animales de la Especie Bovina

OTROS BOVINOS	Semana 04 23-29/01 2023	Semana 05 30/01-05/02 2023	Variación €
TERNEROS DE 8 DÍAS A 4 SEMANA (Euro/cabeza)			
Macho frisón	128,90	131,35	2,45
Macho cruzado	253,88	259,72	5,84
Hembra frisón	91,44	106,96	15,52
Hembra cruzado	184,97	192,58	7,61
<i>Media ponderada nacional (Euro/Cabeza)</i>	<b>179,07</b>	<b>184,64</b>	<b>5,57</b>
TERNEROS DE 6 HASTA 12 MESES (Euro/100kg vivo)			
Macho frisón (base 200 kg)	190,31	190,77	0,46
Macho cruzado (base 200 kg)	357,95	357,95	0,00
Hembra frisón (base 200 kg)	345,00	345,00	0,00
Hembra cruzado (base 200 kg)	259,28	260,63	1,35
<i>Media ponderada nacional (Euro/100kg vivo)</i>	<b>313,59</b>	<b>314,02</b>	<b>0,43</b>

## 4.2. PRECIOS REPRESENTATIVOS DE PRODUCTOS GANADEROS: OVINO

#### 4.2.1. Precios Medios Nacionales de Canales de Ovino Frescas o Refrigeradas

R 2017/1182, R 2017/1184 (Euro/100 kg canal)

CORDEROS I Y II	Semana 04 23-29/01 2023	Semana 05 30/01-05/02 2023	Variación €
Corderos I (12 a 13 kg/canal)	718,18	718,00	-0,18
Corderos II (13,1 a 16 kg/canal)	701,46	702,31	0,85
<i>Media ponderada</i>	<b>709,82</b>	<b>710,16</b>	<b>0,34</b>

#### PRECIOS MEDIOS DE CANALES DE OVINO FRESCAS O REFRIGERADAS EN LOS MERCADOS NACIONALES REPRESENTATIVOS PARA LA UE

MERCADO REPRESENTATIVO - Cordero 9-19 kg	Semana 04 23-29/01 2023	Semana 05 30/01-05/02 2023	Variación €
Barcelona	849,16	858,02	8,86
Madrid	898,28	898,28	0,00
Valencia	653,95	660,72	6,77
Albacete	766,00	766,00	0,00
Extremadura	714,41	714,41	0,00
Segovia	705,94	705,94	0,00
Toledo	752,07	752,07	0,00
Zaragoza	804,35	804,35	0,00
<i>Media ponderada</i>	<b>741,12</b>	<b>741,68</b>	<b>0,56</b>

### 4.3. PRECIOS REPRESENTATIVOS DE PRODUCTOS GANADEROS: PORCINO

#### 4.3.1. Precios Medios de Canales de Porcino de Capa Blanca

CLASIFICACIÓN EUROP R 2017/1182, R 2017/1184 (Euro/100kg canal)

	Clase S ( >60% contenido magro)			Clase E (60%-55% contenido magro)			Clase U (55%-50% contenido magro)		
	Semana 04 23-29/01 2023	Semana 05 30/01-05/02 2023	Variación €	Semana 04 23-29/01 2023	Semana 05 30/01-05/02 2023	Variación €	Semana 04 23-29/01 2023	Semana 05 30/01-05/02 2023	Variación €
<b>PRECIO MEDIO NACIONAL</b>	215,43	218,29	<b>2,86</b>	205,66	208,16	<b>2,50</b>	212,81	218,32	<b>5,51</b>

	Clase R (50%-45% contenido magro)			Clase O (45%-40% contenido magro)			Clase P ( <40% contenido magro)		
	Semana 04 23-29/01 2023	Semana 05 30/01-05/02 2023	Variación €	Semana 04 23-29/01 2023	Semana 05 30/01-05/02 2023	Variación €	Semana 04 23-29/01 2023	Semana 05 30/01-05/02 2023	Variación €
<b>PRECIO MEDIO NACIONAL</b>	211,44	215,25	<b>3,81</b>	208,28	208,80	<b>0,52</b>	197,24	206,29	<b>9,05</b>

#### 4.3.2. Precios Medios en Mercados Representativos Provinciales de Porcino Cebado (\*)

MERCADO REPRESENTATIVO	SELECTO (nivel menor de grasa)			NORMAL (nivel normal de grasa)			GRASO (nivel mayor de grasa)		
	Semana 04 23-29/01 2023	Semana 05 30/01-05/02 2023	Variación €	Semana 04 23-29/01 2023	Semana 05 30/01-05/02 2023	Variación €	Semana 04 23-29/01 2023	Semana 05 30/01-05/02 2023	Variación €
Barcelona	--	--	--	1,78	1,82	<b>0,04</b>	1,76	1,79	<b>0,03</b>
Huesca	1,73	1,77	<b>0,04</b>	1,71	1,75	<b>0,04</b>	1,69	1,73	<b>0,04</b>
Lleida	1,73	1,76	<b>0,03</b>	1,72	1,75	<b>0,03</b>	1,71	1,74	<b>0,03</b>
Murcia	1,76	1,80	<b>0,04</b>	1,75	1,79	<b>0,04</b>	1,74	1,78	<b>0,04</b>
Pontevedra	1,72	1,74	<b>0,02</b>	1,69	1,72	<b>0,03</b>	2,20	2,23	<b>0,03</b>
Salamanca	1,72	1,74	<b>0,02</b>	1,70	1,74	<b>0,04</b>	1,72	1,76	<b>0,04</b>
Segovia	1,72	1,75	<b>0,03</b>	1,71	1,74	<b>0,03</b>	1,89	1,91	<b>0,02</b>
Zaragoza	1,73	1,76	<b>0,03</b>	1,69	1,72	<b>0,03</b>	1,68	1,71	<b>0,03</b>

(\*) En Euro/kg vivo

### 4.3.3. Precios Medios de Porcino Precoz, Lechones y Otras Calidades

(Euro/100kg vivo)

<b>CERDAS DE DESVIEJE</b>	<b>Semana 04 23-29/01 2023</b>	<b>Semana 05 30/01-05/02 2023</b>	<b>Variación €</b>
Cerdas de Desvieje	78,10	82,00	<b>3,90</b>
<b>CERDOS CEBADOS</b>			
Categoría U	163,87	168,11	<b>4,24</b>
<b>LECHONES</b>			
Lleida.Base 20kg de peso.	350,00	360,00	<b>10,00</b>
Segovia.Base 20kg de peso.	410,00	440,00	<b>30,00</b>
Media nacional. Calidad Normal. Base 20 kg de	384,80	399,95	<b>15,15</b>

### 4.3.4. Precios Medios de Porcino: Tronco Ibérico

<b>TOSTONES</b>	<b>Semana 04 23-29/01 2023</b>	<b>Semana 05 30/01-05/02 2023</b>	<b>Variación €</b>
De 5 a 9 kilos	521,43	512,86	<b>-8,57</b>
De 9 a 12 kilos	644,29	635,71	<b>-8,58</b>
<b>LECHONES</b>			
Lechón Ibérico Cruzado Base 23 kg	349,15	361,78	<b>12,63</b>
<b>MARRANOS</b>			
Marranos Ibéricos de 35 a 60 kg	344,10	346,28	<b>2,18</b>
<b>PRIMALES</b>			
Primales Ibéricos de 60 a 100 kg	-	-	-
<b>CERDO CEBADO</b>			
Cerdo Cebado (Intensivo)	230,08	228,09	<b>-1,99</b>
Cerdo Cebado de Campo (Extensivo)	241,91	239,92	<b>-1,99</b>
Cerdo Cebado de Bellota 100% Ibérico	338,64	338,64	<b>0,00</b>
<b>DESVIEJE</b>			
Reproductores de desvieje	139,13	139,13	<b>0,00</b>
<b>REPRODUCTORES</b>			
Reproductores >6 meses	362,25	362,25	<b>0,00</b>
<b>CASTRONAS</b>			
Castronas	117,39	108,70	<b>-8,69</b>

Denominaciones de acuerdo con la Norma de Calidad (RD 4/2014)

Para información sobre precios de productos agrícolas y ganaderos en otros Estados Miembros de la UE:

<https://ec.europa.eu/agriculture/>



MINISTERIO  
DE AGRICULTURA, PESCA  
Y ALIMENTACIÓN