

PRECIOS COYUNTURALES



SEMANA 47- 2020
Del 16 al 22 de noviembre



SUBSECRETARÍA

Subdirección General de Análisis, Coordinación y
Estadística

sgestadi@mapama.es

<http://www.mapama.gob.es/es/estadistica/temas/default.aspx>

Publicación elaborada por la
Subsecretaría
Subdirección General de Análisis, Coordinación y Estadística

**MINISTERIO
DE AGRICULTURA, PESCA
Y ALIMENTACIÓN**

© Ministerio de Agricultura, Pesca y Alimentación
Secretaría General Técnica
Centro de Publicaciones
Catálogo de Publicaciones de la Administración General del Estado:
<http://publicacionesoficiales.boe.es/>

N.I.P.O.: 003190900

Se permite la utilización, copia o reproducción de los datos de este Boletín siempre que se cite expresamente su procedencia.

Índice:

	PÁGINA
PRECIOS MEDIOS NACIONALES.....	4
PRECIOS MEDIOS NACIONALES DE PRODUCTOS AGRÍCOLAS.....	4 - 6
PRECIOS MEDIOS NACIONALES DE PRODUCTOS GANADEROS.....	7 - 8
PRECIOS EN MERCADOS REPRESENTATIVOS DE CEREALES, VINOS Y ACEITES.....	9
PRECIOS MEDIOS EN MERCADOS REPRESENTATIVOS DE CEREALES.....	9 - 11
PRECIOS MEDIOS EN MERCADOS REPRESENTATIVOS DE VINOS.....	12
PRECIOS MEDIOS EN MERCADOS REPRESENTATIVOS DE ACEITES.....	13
PRECIOS DE PRODUCCIÓN DE FRUTAS Y HORTALIZAS EN EL MERCADO INTERIOR.....	14
PRECIOS DE PRODUCCIÓN EN EL MERCADO INTERIOR: FRUTAS.....	14
PRECIOS DE PRODUCCIÓN EN EL MERCADO INTERIOR: PRODUCTOS HORTÍCOLAS.....	16 - 17
PRECIOS REPRESENTATIVOS DE PRODUCTOS GANADEROS.....	18
PRECIOS REPRESENTATIVOS DE PRODUCTOS GANADEROS: BOVINO.....	18
PRECIOS REPRESENTATIVOS DE PRODUCTOS GANADEROS: OVINO.....	19
PRECIOS REPRESENTATIVOS DE PRODUCTOS GANADEROS: PORCINO.....	20 - 21



1. PRECIOS MEDIOS NACIONALES

1.1. PRECIOS MEDIOS NACIONALES DE PRODUCTOS AGRÍCOLAS

1.1.1. Precios Medios Nacionales de Cereales, Oleaginosas, Proteaginosas, Vinos y Aceites.					
PRODUCTOS AGRÍCOLAS (especificaciones)		Semana 46 09-15/11	Semana 47 16-22/11	Variación semanal euros	Variación semanal %
CEREALES					
(1)	Trigo blando panificable (€/t)	204,62	205,45	0,83	0,41
(1)	Trigo duro (€/t)	271,38	271,93	0,55	0,20
(1)	Cebada pienso (€/t)	180,56	180,77	0,21	0,12
(1)	Cebada malta (€/t)	186,06	186,16	0,10	0,05
(1)	Maíz grano (€/t)	204,19	206,24	2,05	1,00
(4)	Arroz cáscara japónica (Euro/Tonelada)	326,20	325,30	-0,90	-0,28
(4)	Arroz cáscara índica (Euro/Tonelada)	309,83	309,81	-0,02	-0,01
(4)	Arroz blanco japónica (Euro/Tonelada)	603,69	603,69	0,00	0,00
(4)	Arroz blanco indica (Euro/Tonelada)	576,88	576,88	0,00	0,00
(4)	Arroz blanco vaporizado (Euro/Tonelada)	645,57	645,57	0,00	0,00
(4)	Arroz partido (Euro/Tonelada)	305,99	305,93	-0,06	-0,02
ALFALFA, PIPA DE GIRASOL, COLZA Y GUISANTES					
(1)	Alfalfa (€/t)	165,61	166,61	1,00	0,60
(7)	Pipa de girasol 9-2-44 (€/t)	346,72	349,08	2,36	0,68
(7)	Pipa de girasol alto oleico (€/t)	353,67	356,36	2,69	0,76
(4)	Colza grano (€/t)	326,26	327,67	1,41	0,43
(4)	Guisantes secos (€/t)	229,80	232,75	2,95	1,28
VINOS					
(2)	Vino blanco sin DOP/IGP (€/hectolitro)	27,57	26,67	-0,90	-3,26
(2)	Vino tinto sin DOP/IGP, 12 p. color (€/hectolitro)	39,25	37,93	-1,32	-3,36
(2)	Vino con DOP/IGP blanco RUEDA (€/hectolitro) (*)	150,10	150,10	0,00	0,00
(2)	Vino con DOP/IGP tinto RIOJA (€/hectolitro) (*)	133,29	133,29	0,00	0,00
ACEITES VEGETALES					
(3)	Aceite de oliva virgen extra < 0,8° (€/100 kg)	237,19	240,72	3,53	1,49
(3)	Aceite de oliva virgen, de 0,8° a 2° (€/100 kg)	200,93	200,87	-0,06	-0,03
(3)	Aceite de oliva lampante > 2° (€/100 kg)	194,14	193,99	-0,15	-0,08
(5)	Aceite de oliva refinado (€/100 kg) (**)	198,00	197,92	-0,08	-0,04
(6)	Aceite de orujo de oliva crudo (€/100 kg)	64,03	63,99	-0,04	-0,06
(6)	Aceite de orujo de oliva refinado (€/100 kg)	97,41	97,38	-0,03	-0,03
(5)	Aceite de girasol refinado (€/100 kg) (***)	92,39	93,74	1,35	1,46

Posición comercial:

- (1) Salida de almacén cargado o entregado al transformador después de intermediario; (2) Salida bodega;
 (3) Salida almazara; (4) Granel sobre almacén; (5) Salida refinadora; (6) Salida orujera; (7) Almacén comprador mayorista
 (*) En los vinos con DOP/IGP los precios son mensuales. Precios Noviembre 2019. Últimos disponibles.
 (**) Aceite de oliva refinado. Valores media aritmética de Córdoba, Jaén, Sevilla y Tarragona
 (***) Aceite de girasol refinado. Valores media aritmética de Córdoba, Sevilla y Tarragona.

COMENTARIOS DE MERCADO

• **CEREALES** (=▲): se mantiene cierta estabilidad al igual que la semana pasada (pequeñas subidas del trigo blando y el maíz grano que esta vez si llega al 1%), suavizándose la subida de los cereales que ha caracterizado este último mes. Continúan las cotizaciones del trigo duro en cuatro mercados provinciales.

• **ARROZ** (=): esta semana hay pocos movimientos en los precios del arroz en todas sus categorías y tipos, caracterizándose las cotizaciones por la estabilidad. En cuanto a sus mercados provinciales, hay algún ajuste de precios sobre todo en los cáscaras.

• **ALFALFA, PIPA DE GIRASOL, COLZA Y GUISANTES** (=▲): la semilla de *girasol* tipo tiene una ligera subida, al igual que la de alto oleico, pero en ambos no llega al 1%, esto es debido sobre todo a la subida de los mercados provinciales en la zona *CENTRO* y *NORTE*. Los *guisantes secos* siguen con la subida de las semanas previas superando esta vez el 1%. Ligera subida en la *alfalfa* y la *colza*.

• **VINOS** (▼): seguimos con la tendencia a la baja pero esta semana en ambos tipos. El *vino blanco sin DOP/IGP* cede por encima del 3% al igual que el *vino tinto sin DOP/IGP*.

• **ACEITES VEGETALES** (=▲): esta semana la mayoría de los *aceites de oliva* no tienen movimientos destacables, excepto la subida de casi el 1,5% en el AOVE. Los *aceites de orujo* se estabilizan, no continuando esta semana con la subida de precios. En cuanto al aceite de *girasol refinado*, vuelve a cambiar tendencia, con una subida de casi el 1,5%, fundamentalmente debido a la subida del precio en Tarragona (se hacen medias aritméticas de tres mercados provinciales).

1.1.2. Precios Medios Nacionales en Origen de Frutas y Hortalizas

PRODUCTOS AGRÍCOLAS (especificaciones)		Semana 46 09/11-15/11	Semana 47 16/11-22/11	Variación semanal euros	Variación semanal %
FRUTAS					
(4)	Clementina (€/100 kg)	27,31	24,80	-2,51	-9,19
(4)	Limón (€/100 kg)	34,64	29,62	-5,02	-14,50
(4)	Mandarina (€/100 kg)	36,40	36,11	-0,29	-0,80
(4)	Naranja grupo Blancas (€/100 kg)	26,38	27,05	0,67	2,55
(4)	Naranja grupo Navel (€/100 kg)	24,38	24,48	0,11	0,43
(4)	Satsuma (€/100 kg)	30,23	36,00	5,77	19,11
(4)	Manzana Golden (€/100 kg)	54,97	58,53	3,57	6,49
(4)	Pera Blanquilla (€/100 kg)	53,10	53,10	0,00	0,00
(4)	Pera Conferencia (€/100 kg)	62,47	64,93	2,46	3,94
(4)	Aguacate (€/100 kg)	182,14	171,21	-10,93	-6,00
(4)	Caqui (€/100 kg)	27,61	29,41	1,79	6,50
(4)	Granada (€/100 kg)	61,44	61,42	-0,02	-0,03
(4)	Plátano (€/100 kg)	88,49	81,02	-7,47	-8,44
(4)	Uva de mesa (€/100 kg)	66,50	66,50	0,00	0,00
HORTALIZAS					
(4)	Acelga (€/100kg)	58,04	56,02	-2,01	-3,47
(4)	Ajo (€/100kg)	155,61	155,61	0,00	0,00
(4)	Alcachofa (€/100kg)	163,20	152,70	-10,50	-6,44
(4)	Berenjena (€/100 kg)	23,60	18,91	-4,68	-19,84
(4)	Brócoli (€/100 kg)	42,99	39,76	-3,22	-7,50
(4)	Calabacín (€/100 kg)	26,17	21,84	-4,34	-16,57
(4)	Cebolla (€/100 kg)	17,11	16,93	-0,18	-1,06
(4)	Champiñón (€/100kg)	153,95	153,10	-0,85	-0,55
(4)	Coliflor (€/100 kg)	45,84	38,88	-6,96	-15,19
(4)	Col-repollo hoja lisa (€/100 kg)	30,73	30,50	-0,23	-0,74
(4)	Escarola (€/100 kg)	35,96	33,59	-2,37	-6,58
(4)	Espinaca (€/100 kg)	143,77	135,99	-7,77	-5,41
(4)	Haba verde (€/100 kg)	146,00	116,50	-29,50	-20,21
(4)	Judía verde tipo plana (€/100 kg)	144,29	132,31	-11,98	-8,30
(4)	Lechuga Romana (€/100 ud)	22,26	21,83	-0,43	-1,94
(4)	Pepino (€/100 kg)	32,51	21,50	-11,01	-33,86
(4)	Pimiento verde tipo italiano (€/100 kg)	41,25	39,71	-1,54	-3,74
(4)	Puerro (€/100 kg)	55,54	55,41	-0,13	-0,23
(4)	Tomate liso (€/100 kg)	57,11	44,39	-12,72	-22,28
(4)	Zanahoria (€/100 kg)	18,89	18,89	0,00	0,00
(4)	Patata (€/100 kg)	15,09	13,58	-1,51	-10,01

Posición comercial:

(4) Granel: sobre árbol, finca, almacén, agricultor, alhóndiga, lonja

COMENTARIOS DE MERCADO

• **CÍTRICOS (▼▲):** Una demanda bastante ralentizada propicia esta semana bajadas significativas de los precios medios del **limón** Fino (-14,5%) y la **clementina** (-9,19%). Vuelve a subir con fuerza la **satsuma** (19,74%), cuya comercialización en origen queda ya prácticamente circunscrita a los mercados andaluces. Al alza las **naranjas: Blancas** (2,45 %) y **tipo Navel** (0,43 %).

• **FRUTA DE PEPITA (▲):** En una campaña de menor producción, sigue subiendo la **manzana Golden** (6,49%), en niveles bastante por encima de los registrados en los últimos años por estas fechas. Se incrementa también la cotización media en origen de la **pera Conferencia** (3,94%) y no se mueve la de la **Blanquilla**.

• **OTRAS FRUTAS (▼▲):** Pudiéndose dar ya por terminada la temporada de fruta de hueso, vuelve a descender el **plátano** canario (-8,44%), en un marco de demanda baja, al igual que el **aguacate** (-6%), para el que se registran las primeras cotizaciones en los mercados granadinos. Sube el **caqui** (6,5%), al disminuir la producción más de lo esperado, y no se aprecian apenas variaciones en **granada** (-0,03%) y **uva de mesa**.

• **HORTALIZAS (▼):** Por cuarta semana consecutiva, bajadas, ya totalmente generalizadas, en los precios medios en origen de los hortícolas en seguimiento, en buena parte debidas a que las altas temperaturas para esta época del año, también en el resto de Europa, provocan incrementos de la producción y posible desmotivación de la demanda, que también acusa la reducción en algunos productos de su salida por el canal HORECA derivada de las medidas para la prevención de la pandemia. Los descensos proporcionalmente más sobresalientes vuelven a registrarse esta semana en **pepino** (-33,86%), **tomate redondo liso** (-22,28%), **berenjena** (-19,84%), **calabacín** (-16,57%) y **coliflor** (-15,19%), además de la del **haba verde** (-20,21%), en el arranque de su campaña. A la baja también, como en todo noviembre, el precio en origen de la **patata** (-10,01%).

1.1.3. Precios Medios Nacionales de Productos Agrícolas: Gráficos

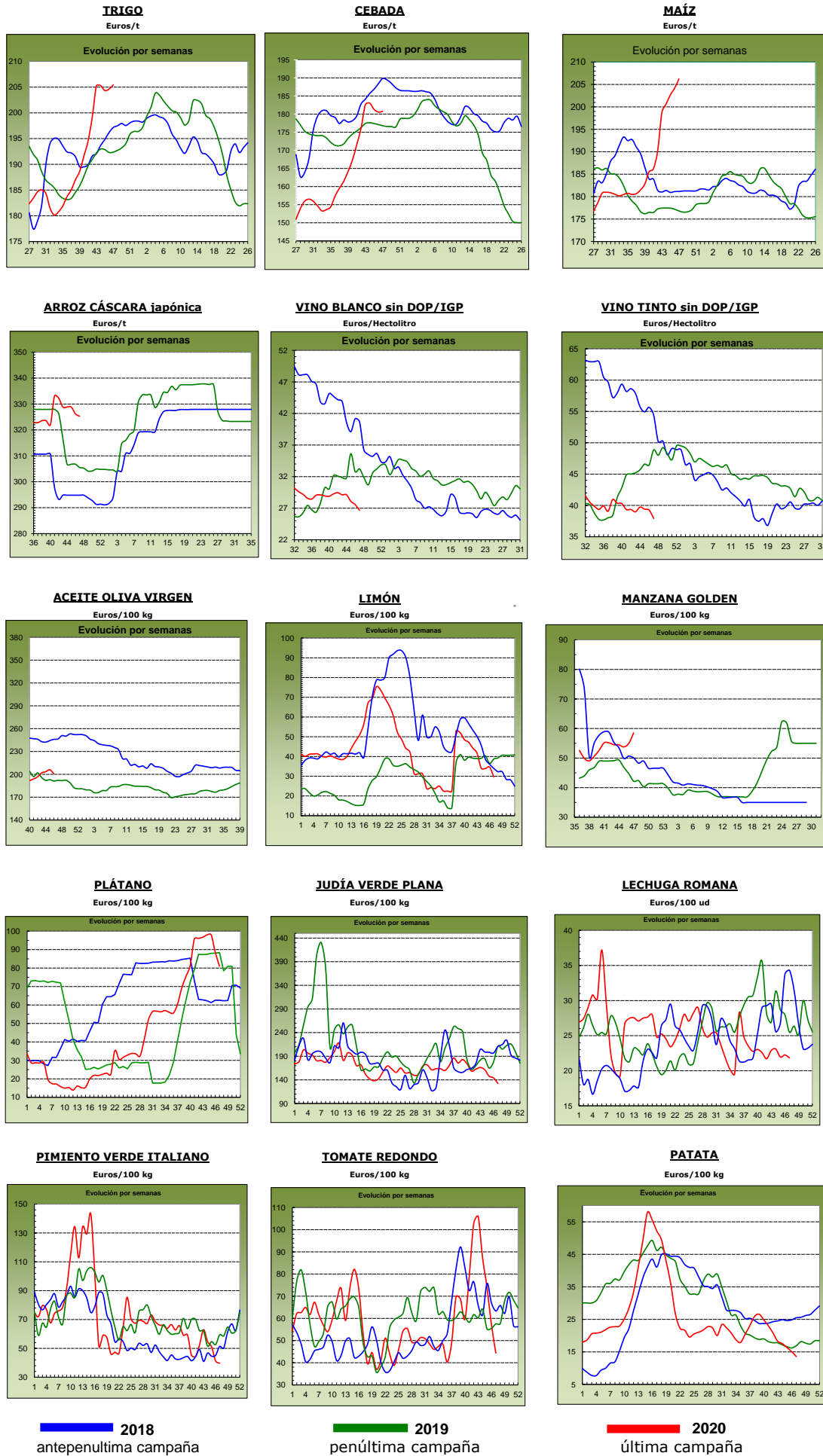

1.2. PRECIOS MEDIOS NACIONALES DE PRODUCTOS GANADEROS

1.2.1. Precios Medios Nacionales de Productos Ganaderos					
PRODUCTOS GANADEROS (especificaciones)		Semana 46 09-15/11	Semana 47 16-22/11	Variación semanal euros	Variación semanal %
VACUNO					
(1)	Tenera, 180-300 kilos (€/100 kg canal)	352,84	352,94	0,10	0,03
(1)	Machos de 12 a 24 meses (Clase R) (€/100 kg canal)	336,73	336,08	-0,65	-0,19
(1)	Animales de 8 a 12 meses (Clase R) (€/100 kg canal)	364,83	365,41	0,58	0,16
(1)	Bovino vivo, conjunto categorías (€/100 kg vivo)	180,04	180,06	0,02	0,01
CORDERO					
(1)	Corderos 9-19 kilos (€/100 kg canal)	631,79	631,86	0,07	0,01
(1)	Corderos 12-16 kilos (€/100 kg canal)	604,33	604,34	0,01	0,00
(1)	Corderos Ligeros (12-13 kilos) (€/100 kg canal)	616,93	616,94	0,01	0,00
(1)	Corderos Pesados (13-16 kilos) (€/100 kg canal)	591,74	591,74	0,00	0,00
PORCINO					
(1)	Porcino >60% magro (Clase S) (€/100 kg canal)	159,45	154,49	-4,96	-3,11
(1)	Porcino 60-55% magro (Clase E) (€/100 kg canal)	151,86	148,06	-3,80	-2,50
(1)	Porcino 55-50% magro (Clase U) (€/100 kg canal)	152,70	148,88	-3,82	-2,50
(1)	Porcino 50-45% magro (Clase R) (€/100 kg canal)	149,48	144,67	-4,81	-3,22
(1)	Lechon 20 kg (€/unidad)	31,81	33,04	1,23	3,87
POLLO					
(2)	Pollo, media de canales del 83% y 65% rdto. (€/100 kg canal)	142,30	134,80	-7,50	-5,27
(2)	Pollo P10 (83% rdto.) (€/100 kg canal)	131,20	125,47	-5,73	-4,37
(2)	Pollo P90 (65% rdto.) (€/100 kg canal)	143,13	135,50	-7,63	-5,33
HUEVOS					
(3)	Huevos, media Clase L y M (€/100 kg)	89,89	87,43	-2,46	-2,74
(3)	Huevos - Clase L (€/docena)	0,73	0,70	-0,03	-4,11
(3)	Huevos - Clase M (€/docena)	0,63	0,62	-0,01	-1,59
CONEJO					
(4)	Conejo 1,8-2,2 kilo, vivo (€/100 kg)	228,89	229,41	0,52	0,23
LECHE Y PRODUCTOS LÁCTEOS					
(6)	Suero de leche en polvo (€/100 kg)	74,65	72,99	-1,66	-2,22
(6)	Mantequilla sin sal (formato 25 kg) (€/100 kg)	349,02	342,18	-6,84	-1,96
(5)	Leche cruda de vaca (€/100 litros). Fuente: FEAGA	Precio septiembre 2020: 32,90 €/100 litros			
MIEL					
(7)	Miel multifloral a granel (€/100 kg)	Precio septiembre 2020: 295,71 €/100 kg			

Posición comercial:

(1) Entrada matadero; (2) Salida muelle matadero; (3) Salida muelle centro de embalaje; (4) Salida granja; (5) Precio pagado al ganadero; (6) Precio franco fábrica sin impuestos ni costes; (7) Venta a la industria o mayorista

COMENTARIOS DE MERCADO

• **VACUNO** (=): Se mantienen las cotizaciones en las **canales de vacuno** (0,03% de variación semanal en las de las terneras, -0,19% en las de los machos 12-24 meses y 0,16% en las de los animales 8-12 meses). Se mantienen los **animales vivos** (=), no existiendo variaciones significativas en los mismos (0,01%).

• **OVINO** (=): Variación media semanal del 0,00% en las cotizaciones de las **canales de cordero**.

• **PORCINO** (▼): Esta semana las cotizaciones de las **canales de porcino de capa blanca** se dejan un -2,83%, de media en sus diferentes clasificaciones. En cuanto al porcino de cebo, se siguen anotando descensos importantes en sus precios. Suben las cotizaciones del **lechón base 20 kg nacional** (▲) (3,87% en esta semana y 17,33% en las últimas cuatro semanas).

• **POLLOS** (▼): Se mantienen los descensos de cotizaciones abultados en las **canales de pollo** (-5,27% de media esta semana y -23,06% desde finales de agosto).

• **HUEVOS** (▼): Descensos de precios generalizados en la docena de huevos, más destacados los mismos en la docena de la Clase L (4,11%) que en la de la Clase M (-1,59%).

• **CONEJO** (▲): Aumentan ligeramente las cotizaciones del **conejo vivo de granja** (0,23% de incremento semanal).

• **PRODUCTOS LÁCTEOS**: El precio del **suero de leche en polvo** (▼) bajó un -2,22% semanal, mientras que el de la **mantequilla sin sal** (▼) lo hizo en un -1,96%.

1.2.2. Precios Medios Nacionales de Productos Ganaderos: Gráficos

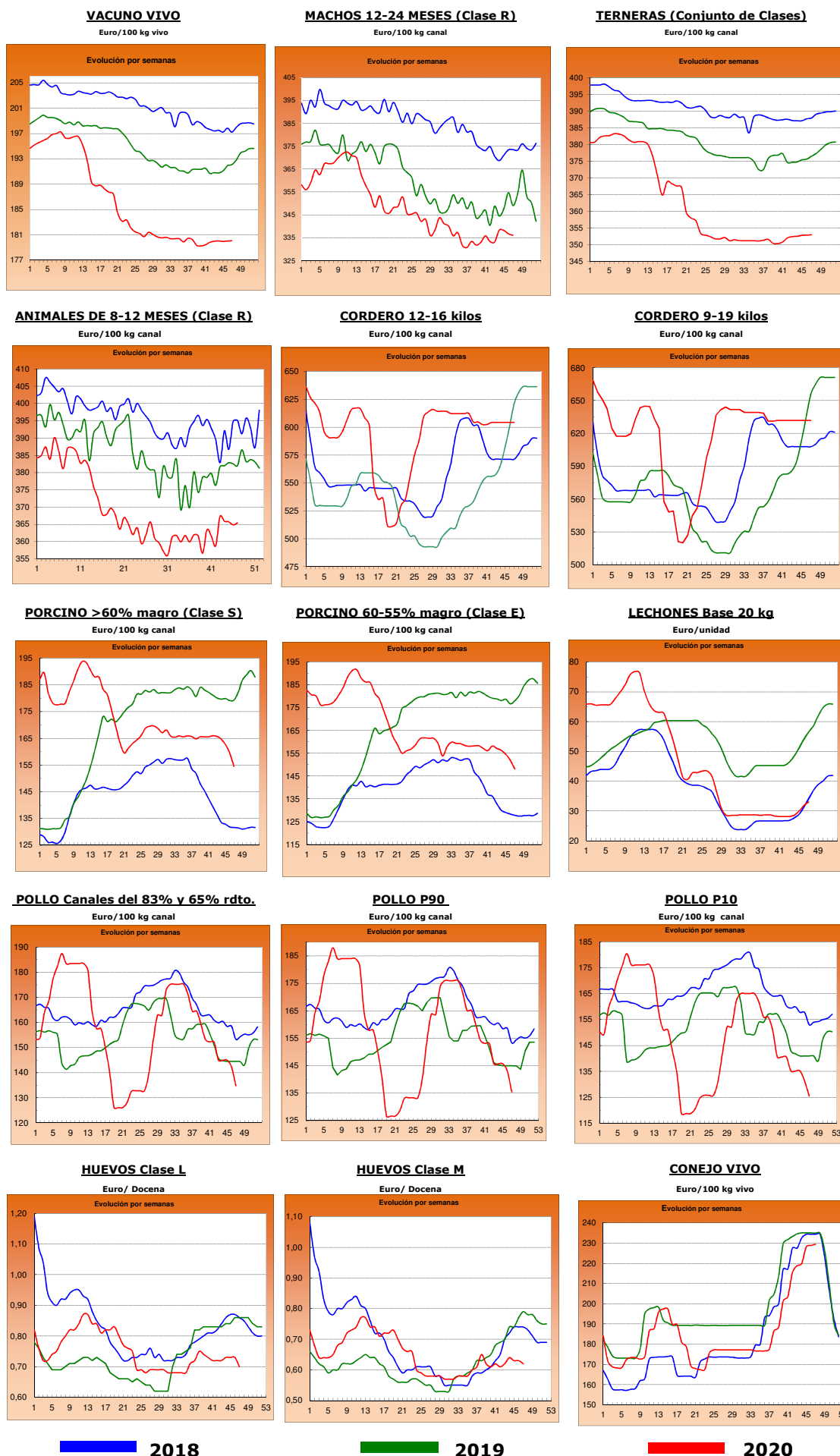

■ 2018

■ 2019

■ 2020

2.- PRECIOS EN MERCADOS REPRESENTATIVOS DE CEREALES, VINOS Y ACEITES

2.1. PRECIOS EN MERCADOS REPRESENTATIVOS DE CEREALES

2.1.1. Precios Medios en Mercados Representativos: Trigo

Precios en Euro/Tonelada

REGLAMENTO (UE) 2017/1185 DE LA COMISION. Artículo 11, Anexo I. 1.

Salida de almacén cargado o entregado al transformador después de intermediario. Mercancía nacional y/o importada.

PRODUCTO	MERCADO REPRESENTATIVO	Semana 46 09-15/11 2020	Semana 47 16-22/11 2020	Variación €
Trigo Blando Panificable	Albacete	204,00	205,00	1,00
	Ávila	194,00	194,00	0,00
	Barcelona	226,00	232,00	6,00
	Burgos	197,60	197,60	0,00
	Cádiz	220,00	220,00	0,00
	Guadalajara	196,80	196,80	0,00
	Huesca	210,00	215,00	5,00
	León	198,00	199,60	1,60
	Lérida	207,00	207,00	0,00
	Madrid	198,00	198,00	0,00
	Murcia	220,00	222,00	2,00
	Navarra	210,00	207,00	-3,00
	Palencia	195,40	195,40	0,00
	Pontevedra	230,00	230,00	0,00
	Salamanca	197,20	197,20	0,00
	Segovia	194,00	194,00	0,00
	Sevilla	220,00	220,00	0,00
	Soria	202,00	202,00	0,00
	Tarragona	219,00	223,00	4,00
	Valladolid	194,60	194,60	0,00
Zamora	196,80	198,40	1,60	
Zaragoza	209,00	212,00	3,00	
Trigo Duro	Cádiz	270,00	270,00	0,00
	Córdoba	270,00	270,00	0,00
	Sevilla	270,00	270,00	0,00
	Zaragoza	275,00	277,00	2,00

2.1.2. Precios Medios en Mercados Representativos: Cebada

Precios en Euro/Tonelada

REGLAMENTO (UE) 2017/1185 DE LA COMISION. Artículo 11, Anexo I. 1.

Salida de almacén cargado o entregado al transformador después de intermediario. Mercancía nacional y/o importada.

PRODUCTO	MERCADO REPRESENTATIVO	Semana 46 09-15/11 2020	Semana 47 16-22/11 2020	Variación €
Cebada Pienso	Albacete	178,00	178,00	0,00
	Ávila	174,00	174,00	0,00
	Burgos	177,00	177,00	0,00
	Cádiz	195,00	194,00	-1,00
	Ciudad Real	179,10	179,10	0,00
	Córdoba	185,00	185,00	0,00
	La Coruña	200,00	200,00	0,00
	Cuenca	180,00	180,00	0,00
	Granada	180,00	180,00	0,00
	Guadalajara	174,40	174,80	0,40
	Huesca	185,00	189,00	4,00
	León	185,00	185,00	0,00
	Lérida	184,00	184,00	0,00
	Murcia	190,00	190,00	0,00
	Palencia	179,00	178,00	-1,00
	Salamanca	180,00	180,00	0,00
	Segovia	175,00	175,00	0,00
	Soria	184,00	184,00	0,00
	Teruel	185,00	190,00	5,00
	Toledo	179,00	179,80	0,80
Valladolid	169,00	169,00	0,00	
Zamora	182,00	182,00	0,00	
Zaragoza	185,00	190,00	5,00	
Cebada Malta	Albacete	204,00	204,00	0,00
	Burgos	177,60	177,60	0,00
	Ciudad Real	180,70	180,70	0,00
	Cuenca	204,00	204,00	0,00
	Guadalajara	179,40	178,80	-0,60
	Madrid	214,00	214,00	0,00
	Palencia	179,20	179,20	0,00
	Salamanca	181,40	181,40	0,00
	Segovia	177,20	176,40	-0,80
	Soria	177,80	178,00	0,20
	Teruel	189,00	190,00	1,00
	Toledo	185,00	185,00	0,00
	Valladolid	175,20	175,20	0,00
	Zamora	179,20	179,20	0,00
Zaragoza	189,00	190,00	1,00	

2.1.3. Precios Medios en Mercados Representativos: Maíz y Arroz

Precios en Euro/Tonelada

REGLAMENTO (UE) 2017/1185 DE LA COMISION. Artículo 11, Anexo I. 1. Cereales y 2 Arroz

Maíz grano: precios salida de almacén cargado. Mercancía nacional y/o importada.

Arroz cáscara precios salida almacén agricultor o en cooperativa, y arroz blanco precios salida industria

PRODUCTO	MERCADO REPRESENTATIVO	Semana 46 09-15/11 2020	Semana 47 16-22/11 2020	Variación €
Maiz Grano	Albacete	206,20	208,60	2,40
	Badajoz	207,00	208,00	1,00
	Cáceres	207,00	208,00	1,00
	Ciudad Real	209,00	209,00	0,00
	Córdoba	200,00	200,00	0,00
	La Coruña	223,00	228,00	5,00
	Gerona	210,00	215,00	5,00
	Huesca	199,00	205,00	6,00
	León	204,80	203,20	-1,60
	Lérida	206,00	206,00	0,00
	Madrid	199,00	199,00	0,00
	Navarra	210,00	209,00	-1,00
	Pontevedra	223,00	228,00	5,00
	Salamanca	199,60	199,60	0,00
	Sevilla	216,00	216,00	0,00
	Toledo	203,00	203,20	0,20
	Valladolid	193,20	193,20	0,00
Zamora	202,80	201,20	-1,60	
Zaragoza	200,00	212,00	12,00	
Arroz cáscara (Indica)	Badajoz	317,50	317,50	0,00
	Cádiz	300,00	300,00	0,00
	Sevilla	308,88	308,75	-0,12
	Tarragona	290,00	292,00	2,00
	Valencia	277,50	277,50	0,00
Arroz cáscara (Japónica)	Badajoz	328,00	328,00	0,00
	Sevilla	342,00	341,00	-1,00
	Tarragona	307,50	307,00	-0,50
	Valencia	329,00	327,50	-1,50
Arroz blanco (Indica)	Sevilla	600,62	600,62	0,00
	Valencia	595,00	595,00	0,00
Arroz blanco (Japónica)	Sevilla	561,20	561,20	0,00
	Tarragona	615,00	615,00	0,00
	Valencia	635,00	635,00	0,00
Arroz blanco vaporizado	Valencia	632,50	632,50	0,00
Arroz partido	Badajoz	298,75	298,75	0,00
	Sevilla	290,89	291,06	0,18
	Tarragona	327,50	326,62	-0,88
	Valencia	335,00	335,00	0,00

Subdirección General de Análisis, Coordinación y Estadística

2.2. PRECIOS EN MERCADOS REPRESENTATIVOS DE VINOS

R. EJECUCIÓN (UE) 2017/1185 DE LA COMISION. Artículo 11, Anexo II. 3.

En €/hectólitro, salida bodega, a granel, pago al contado sin I. V. A.

PRODUCTO	MERCADO REPRESENTATIVO	Semana 46 09-15/11 2020	Semana 47 16-22/11 2020	Variación €
Vino Blanco sin DOP/IPG	Albacete	37,30	36,03	-1,27
	Badajoz	29,78	28,72	-1,05
	Ciudad Real	24,90	23,95	-0,95
	Cuenca	29,26	29,38	0,12
	Toledo	29,73	28,62	-1,11
Vino Tinto sin DOP / IPG	Precio de vino tinto referido al producto de 12 puntos de color			
	Albacete	44,33	42,56	-1,76
	Badajoz	42,51	41,18	-1,34
	Ciudad Real	33,94	32,68	-1,26
	Cuenca	38,48	36,65	-1,82
	Murcia	57,07	55,18	-1,89
	Toledo	36,41	36,39	-0,03
Valencia	30,40	29,31	-1,09	
PRODUCTO ZONA DOP / IPG	Euros / Hectólitro			Variación €
		nov-19		
VINO BLANCO con DOP/IGP	RUEDA	150,99		
VINO TINTO con DOP/IGP	RIOJA	133,26		

2.3. PRECIOS EN MERCADOS REPRESENTATIVOS DE ACEITES

Aceites. Precios salida almazara/orujera/refinadora, en €/100 kg, sin I.V.A. Rgto. 2017/1185. Art.11. Anexo I.3.
Semilla de girasol. Precios en almacén del comprador mayorista, en €/100 kg, sin I.V.A. Rgto 2017/1185. Art. 8

PRODUCTO Y ESPECIFICACIONES	MERCADO REPRESENTATIVO	Semana 46 09-15/11 2020	Semana 47 16-22/11 2020	Variación €
ACEITE DE OLIVA VIRGEN EXTRA Menos de 0,8°	Almería	245,00	240,00	-5,00
	Badajoz	247,00	246,50	-0,50
	Cádiz	232,00	230,00	-2,00
	Ciudad Real	234,00	241,50	7,50
	Córdoba	240,00	241,00	1,00
	Cuenca	223,00	217,50	-5,50
	Granada	231,50	235,25	3,75
	Huelva	231,00	236,79	5,79
	Jaén	232,62	238,75	6,12
	Málaga	235,00	238,17	3,17
	Sevilla	241,70	248,98	7,28
Tarragona	275,00	265,00	-10,00	
Toledo	241,50	243,00	1,50	
ACEITE DE OLIVA VIRGEN De 0,8° a 2°	Badajoz	202,50	200,00	-2,50
	Cádiz	207,50	206,31	-1,19
	Ciudad Real	200,00	205,00	5,00
	Córdoba	205,25	204,25	-1,00
	Cuenca	195,00	193,80	-1,20
	Granada	197,00	195,40	-1,60
	Huelva	207,00	205,41	-1,59
	Jaén	199,00	199,28	0,28
	Málaga	203,74	202,56	-1,18
	Sevilla	203,00	203,74	0,74
	Tarragona	227,50	222,50	-5,00
Toledo	201,00	201,00	0,00	
ACEITE DE OLIVA LAMPANTE Más de 2°	Badajoz	190,00	187,50	-2,50
	Cádiz	194,15	195,24	1,09
	Ciudad Real	191,00	193,50	2,50
	Córdoba	200,62	198,12	-2,50
	Cuenca	187,00	187,40	0,40
	Granada	190,00	190,20	0,20
	Huelva	198,00	198,00	0,00
	Jaén	193,00	193,62	0,62
	Málaga	190,50	190,72	0,22
	Sevilla	192,50	193,68	1,18
	Tarragona	180,00	180,00	0,00
Toledo	191,50	191,50	0,00	
ACEITE DE OLIVA REFINADO	Córdoba	198,50	198,50	0,00
	Granada	174,00	174,20	0,20
	Jaén	197,50	197,68	0,18
	Sevilla	198,50	198,00	-0,50
	Tarragona	197,50	197,50	0,00
ACEITE DE ORUJO DE OLIVA CRUDO	Córdoba	64,00	64,00	0,00
	Jaén	63,82	63,91	0,09
	Málaga	62,09	63,17	1,08
	Sevilla	64,28	63,64	-0,64
	Tarragona	67,50	67,50	0,00
	Toledo	66,00	66,00	0,00
ACEITE DE ORUJO DE OLIVA REFINADO	Córdoba	98,22	98,22	0,00
	Jaén	96,68	96,31	-0,36
	Sevilla	96,68	97,06	0,38
	Tarragona	97,50	97,50	0,00
	Toledo	99,00	99,00	0,00
ACEITE DE GIRASOL REFINADO	Córdoba	94,50	94,50	0,00
	Sevilla	93,68	94,20	0,52
	Tarragona	89,00	92,50	3,50
PIPA DE GIRASOL (9 - 2 - 44)	Sur	345,96	347,32	1,35
	Centro	334,91	339,47	4,56
	Norte	352,77	355,08	2,31
PIPA DE GIRASOL Alto oleico	Sur	350,76	351,00	0,24
	Centro	341,71	346,56	4,85
	Norte	361,78	365,78	4,00

3. PRECIOS DE PRODUCCIÓN DE FRUTAS Y HORTALIZAS EN EL MERCADO INTERIOR

3.1. PRECIOS DE PRODUCCIÓN EN EL MERCADO INTERIOR FRUTAS

3.1.1. Precios de Producción de Frutas en el Mercado Interior:

Precios diarios y Precios Medios Ponderados Semanales en mercados representativos provinciales.

Precios a la salida del centro de acondicionamiento de productos seleccionados, embalados y, en su caso, en palés (€/100 kg peso neto)

CÍTRICOS

PRODUCTO	MERCADO	VARIEDAD O TIPO	CAT.	CALIBRE	DIA/MES							
					16/11	17/11	18/11	19/11	20/11	21/11	22/11	PMPS
CLEMENTINA	Castellón	Clemenules	I	1X-3	69,31	68,98	66,71	68,59	68,70	64,58	--	68,12
	Valencia	Clemenules	I	1X-3	76,80	75,70	73,16	72,55	73,97	73,02	95,66	74,42
	Tarragona	Todas las variedades	I	1X-3	68,81	68,81	68,81	68,81	68,81	--	--	68,81
LIMÓN	Alicante	Fino	I	3-4	80,89	80,42	81,31	82,29	81,34	--	--	81,23
	Málaga	Fino	I	3-4	94,00	90,00	94,00	91,00	90,00	--	--	91,81
	Murcia	Fino	I	3-4	86,00	85,00	86,00	84,00	85,00	--	--	85,21
	Alicante	Fino/Primofiori	I	3-4	45,00	45,00	45,00	45,00	45,00	--	--	45,00
MANDARINA	Valencia	Clemenvilla	I	1-2	109,56	76,92	109,56	109,33	115,11	--	--	79,44
NARANJA	Alicante	Navelina	I	3-6	49,91	54,21	49,47	49,47	49,47	--	--	50,45
	Castellón	Navelina	I	3-6	58,70	50,82	50,61	52,92	56,84	--	--	54,31
	Sevilla	Navelina	I	3-6	60,00	60,00	60,00	60,00	60,00	--	--	60,00
	Valencia	Navelina	I	3-6	60,58	63,33	54,54	60,60	58,66	--	65,37	60,17
	Castellón	Salustiana	I	3-6	70,00	70,00	70,00	70,00	70,00	--	--	70,00
	Valencia	Salustiana	I	3-6	67,98	67,98	67,98	67,98	67,98	--	--	67,98
SATSUMA	Valencia	Clausellina/Okitsu	I	1X-3	84,96	85,53	85,53	85,53	85,53	--	--	85,34
	Valencia	Iwasaki	I	1X-3	65,07	64,76	65,12	64,83	65,00	65,83	--	64,99

FRUTAS DE PEPITA

PRODUCTO	MERCADO	VARIEDAD O TIPO	CAT.	CALIBRE	DIA/MES							
					16/11	17/11	18/11	19/11	20/11	21/11	22/11	PMPS
MANZANA	Zaragoza	Fuji	I	70-80	111,50	111,50	111,50	--	111,50	--	--	111,50
	Lérida	Golden Delicious	I	70-80	75,45	75,70	77,18	76,94	76,38	--	--	76,34
	Zaragoza	Golden Delicious	I	70-80	91,96	95,85	96,89	88,94	97,54	--	--	95,37
	Lérida	Granny Smith	I	70-80	62,50	62,50	62,50	62,50	62,50	--	--	62,50
	Zaragoza	Granny Smith	I	70-80	82,60	85,00	85,00	81,82	83,97	--	--	83,73
	Zaragoza	Red Chief	I	70-80	64,66	77,60	77,60	--	105,27	--	--	96,18
	Zaragoza	Reineta	I	70-80	91,86	85,74	95,71	115,00	87,57	--	--	92,51
	Lérida	Royal Gala	I	70-80	77,30	73,14	73,88	75,52	74,96	--	--	74,70
	Zaragoza	Royal Gala	I	70-80	105,26	115,80	102,86	95,00	99,21	--	--	103,00
PERA	Lérida	Abbé Fétel	I	70-75	--	97,34	--	--	--	--	--	97,34
	Lérida	Blanquilla	I	55-60	74,00	--	91,42	86,85	74,00	--	--	84,22
	Zaragoza	Blanquilla	I	55-60	93,28	88,18	92,34	93,39	90,70	--	--	92,47
	La Rioja	Conferencia	I	60-65+	90,00	90,00	90,00	90,00	90,00	--	--	90,00
	Lérida	Conferencia	I	60-65+	89,35	89,80	89,00	89,34	89,64	--	--	89,49
	Zaragoza	Conferencia	I	60-65+	80,94	84,21	85,63	--	87,59	--	--	85,49
	Lérida	Ercolini	I	50-60	89,00	89,00	89,00	89,00	89,00	--	--	89,00
	Navarra	Ercolini	I	50-60	93,00	93,00	93,00	93,00	93,00	--	--	93,00
	Zaragoza	Limonera	I	60-65	85,00	--	--	--	--	--	--	85,00

OTRAS FRUTAS

PRODUCTO	MERCADO	VARIEDAD O TIPO	CAT.	CALIBRE	DIA/MES							
					16/11	17/11	18/11	19/11	20/11	21/11	22/11	PMPS
AGUACATE	Granada	Hass	-	-	--	--	--	275,00	275,00	275,00	--	275,00
UVA DE MESA	Murcia	Apirenas rojas	I	-	200,00	195,00	200,00	200,00	205,00	--	--	200,07
	Murcia	Autumn Royal	I	-	175,00	170,00	175,00	180,00	180,00	--	--	176,07

3.1.2. Precios de Producción de Frutas en el Mercado Interior: Precios Medios Ponderados Semanales Nacionales

Referencia: Reglamento Delegado (UE) 2017/891 de la Comisión, de 13 de marzo (DOUE de 25 de mayo). Art. 55 y Anexo VI
Precios a la salida del centro de acondicionamiento de productos seleccionados, embalados y, en su caso, en palés (€/100kg peso neto)

CÍTRICOS

PRODUCTO	MERCADO	VARIEDAD O TIPO	CAT.	CALIBRE	PRECIO MEDIO PONDERADO SEMANAL NACIONAL Semana 47 - 2020: 16/11 - 22/11
CLEMENTINA	ESPAÑA	Todas las variedades	I	1X-3	71,12
LIMÓN	ESPAÑA	Todas las variedades	I	3/4	84,35
MANDARINA	ESPAÑA	Todas las variedades	I	1-2	79,44
NARANJA	ESPAÑA	Navelina	I	3-6	59,60
	ESPAÑA	Salustiana	I	3-6	69,37
SATSUMA	ESPAÑA	Todas las variedades	I	1X-3	75,74

FRUTAS DE PEPITA

PRODUCTO	MERCADO	VARIEDAD O TIPO	CAT.	CALIBRE mm	PRECIO MEDIO PONDERADO SEMANAL NACIONAL Semana 47 - 2020: 16/11 - 22/11
MANZANA	ESPAÑA	Fuji	I	70/80	111,50
	ESPAÑA	Golden delicious	I	70/80	86,89
	ESPAÑA	Granny Smith	I	70/80	68,87
	ESPAÑA	Red Delicious y demás Var. Rojas	I	70/80	106,57
PERA	ESPAÑA	Abbé Fétel	I	70-75	97,34
	ESPAÑA	Blanquilla	I	55/60	88,17
	ESPAÑA	Conferencia	I	60/65+	89,16

OTRAS FRUTAS

PRODUCTO	MERCADO	VARIEDAD O TIPO	CAT.	CALIBRE	PRECIO MEDIO PONDERADO SEMANAL NACIONAL Semana 47 - 2020: 16/11 - 22/11
AGUACATE	ESPAÑA	Hass	-	-	275,00
UVA DE MESA	ESPAÑA	Todas las variedades sin pepitas	I	-	186,78

3.2. PRECIOS DE PRODUCCIÓN EN EL MERCADO INTERIOR: PRODUCTOS HORTÍCOLAS

3.2.1. Precios de Producción de Hortalizas en el Mercado Interior:
Precios diarios y Precios Medios Ponderados Semanales en mercados representativos provinciales.

Precios a la salida del centro de acondicionamiento de productos seleccionados, embalados y, en su caso, en palés (€/100 kg peso neto)

HORTALIZAS

PRODUCTO	MERCADO	VARIEDAD O TIPO	CAT.	CALIBRE	DIA/MES						PMPS	
					16/11	17/11	18/11	19/11	20/11	21/11		22/11
AJO	Cuenca	Blanco	-	50-60 mm	190,00	190,00	190,00	190,00	190,00	--	--	190,00
	Toledo	Blanco	-	50-60 mm	190,00	190,00	190,00	190,00	190,00	--	--	190,00
	Albacete	Morado	-	50-80 mm	238,33	238,33	238,33	238,33	238,33	--	--	238,33
	Córdoba	Morado	-	50-80 mm	210,00	210,00	210,00	210,00	210,00	--	--	210,00
	Cuenca	Morado	-	50-80 mm	238,50	238,50	238,50	238,50	238,50	--	--	238,50
	Toledo	Morado	-	50-80 mm	210,00	210,00	210,00	210,00	210,00	--	--	210,00
	Albacete	Primavera	-	50-60 mm	195,00	195,00	195,00	195,00	195,00	--	--	195,00
	Córdoba	Primavera	-	50-60 mm	195,52	195,52	195,52	195,52	195,52	--	--	195,53
Cuenca	Primavera	-	50-60 mm	170,00	170,00	170,00	170,00	170,00	--	--	170,00	
Toledo	Primavera	-	50-60 mm	185,00	185,00	185,00	185,00	185,00	--	--	185,00	
ALCACHOFA	Granada	--	-	-	--	--	265,00	--	265,00	265,00	--	265,00
	Murcia	--	-	-	149,10	143,75	146,70	151,12	154,81	--	--	148,90
APIO	Murcia	Verde	-	-	41,98	40,76	42,71	41,74	42,71	--	--	41,94
BERENJENA	Almería	Todos los tipos y variedades	-	-	25,00	29,96	24,71	24,34	23,53	--	--	25,91
	Málaga	Todos los tipos y variedades	-	-	40,00	40,00	40,00	40,00	40,00	--	--	40,00
BRÓCOLI	Murcia	--	-	-	52,55	50,37	51,93	52,60	55,30	--	--	52,49
CALABACÍN	Almería	Todas las variedades	-	14-21 g	30,00	28,00	24,00	30,50	32,00	--	--	29,01
	Granada	Todas las variedades	-	14-21 g	43,00	45,00	44,00	45,00	44,00	32,00	--	42,50
	Málaga	Todas las variedades	-	14-21 g	45,00	45,00	45,00	45,00	45,00	--	--	45,00
	Murcia	Todas las variedades	-	14-21 g	54,22	53,30	54,97	54,97	53,65	--	--	54,18
CALABAZA	Murcia	Cacahuete	-	-	36,00	36,00	36,00	36,00	36,00	--	--	36,00
CEBOLLA	Albacete	Todos los tipos y variedades	-	-	24,50	24,50	24,50	24,50	24,50	--	--	24,50
	Ávila	Todos los tipos y variedades	-	-	18,20	18,20	18,20	18,20	18,20	--	--	18,20
	Cuenca	Todos los tipos y variedades	-	-	30,00	30,00	30,00	30,00	30,00	--	--	30,00
	Toledo	Todos los tipos y variedades	-	-	18,00	18,00	18,00	18,00	18,00	--	--	18,00
CHAMPIÑÓN	Albacete	Cerrado	-	30-65 mm	165,00	165,00	165,00	165,00	165,00	--	--	165,00
	Cuenca	Cerrado	-	30-65 mm	168,17	168,17	168,17	168,17	168,17	--	--	168,17
	La Rioja	Cerrado	-	30-65 mm	233,06	233,15	232,93	232,76	232,76	--	--	232,93
	Navarra	Cerrado	-	30-65 mm	250,00	250,00	250,00	250,00	250,00	--	--	250,00
COLIFLOR	Granada	Todos los tipos y variedades	-	-	45,43	45,43	45,43	45,43	45,43	--	--	45,43
	La Rioja	Todos los tipos y variedades	-	-	36,84	36,84	36,84	36,84	36,84	--	--	36,84
	Murcia	Todos los tipos y variedades	-	-	54,93	54,93	54,93	53,40	53,40	--	--	54,31
	Navarra	Todos los tipos y variedades	-	-	67,00	67,00	67,00	67,00	67,00	--	--	67,00
COL-REPOLLO	Toledo	Hoja lisa	-	-	37,00	37,00	37,00	37,00	37,00	--	--	37,00
ESCAROLA	Murcia	Lisa	-	-	101,01	99,51	100,98	101,01	102,53	--	--	100,96
ESPINACA	Murcia	--	-	-	156,38	150,63	150,67	148,71	145,83	--	--	150,50
JUDÍA VERDE	Almería	Emerite	-	-	--	81,00	--	127,00	--	--	--	109,66
	Almería	Plana	-	-	211,67	173,29	201,00	205,12	201,33	--	--	185,56
	Málaga	Plana	-	-	180,00	180,00	180,00	180,00	180,00	--	--	180,00
	Granada	Tubular	-	-	180,00	181,00	196,00	192,00	203,00	210,00	--	190,65
LECHUGA	Murcia	Baby	I	-	80,00	78,00	76,00	72,00	72,00	--	--	75,57
	Murcia	Iceberg	I	400g y +	56,00	56,00	52,00	54,00	54,00	--	--	54,37
	Murcia	Romana	I	600g y +	53,70	56,40	45,60	52,80	60,00	--	--	54,03
	Almería	De Almería	-	350-500 g	16,90	22,62	19,97	18,46	17,93	15,93	--	18,74
Granada	De Almería	-	350-500 g	50,00	51,00	49,00	49,00	48,00	46,00	--	49,01	
Murcia	Español	-	-	75,00	65,01	65,93	62,26	62,26	--	--	66,04	
Almería	Morico	-	-	--	31,00	--	27,00	--	--	--	28,98	
PIMIENTO	Almería	Cuadrado Color	I	70 mm y +	--	74,12	--	72,00	--	--	--	73,52
	Granada	Cuadrado Color	I	70 mm y +	94,00	109,00	109,00	109,00	104,16	109,00	--	105,31
	Almería	Cuadrado Verde	I	70 mm y +	52,94	52,94	60,00	57,00	65,88	--	--	57,75
	Granada	Cuadrado Verde	I	70 mm y +	--	--	--	--	99,00	--	--	99,00
	Almería	Italiano Verde	I	40 mm y +	--	55,29	--	55,71	--	--	--	55,55
	Málaga	Italiano Verde	I	40 mm y +	60,00	60,00	60,00	60,00	60,00	--	--	60,00
PUERRO	Segovia	Todos los tipos y variedades	-	-	59,00	59,00	59,00	59,00	59,00	--	--	59,00
	Valladolid	Todos los tipos y variedades	-	-	54,00	54,00	54,00	54,00	54,00	--	--	54,00
SETAS CULTIVADAS	La Rioja	Pleurotus ostreatus	-	-	238,40	238,82	240,00	238,49	238,49	--	--	238,85
TOMATE	Almería	Cereza	I	-	--	153,00	126,00	90,00	--	101,00	--	121,88
	Granada	Cereza	I	-	171,00	167,00	161,00	161,00	168,00	163,00	--	165,23
	Murcia	Cereza	I	-	150,00	120,00	100,00	90,00	75,00	--	--	106,94
	Almería	Racimo	I	-	--	42,92	48,97	42,17	--	38,79	--	41,36
	Almería	Redondo	I	57-100mm	43,00	40,36	41,18	44,53	35,29	40,58	--	41,27
	Granada	Redondo	I	57-100mm	66,00	77,00	79,00	59,00	62,00	61,00	--	75,16
	Málaga	Redondo	I	57-100mm	70,00	70,00	70,00	70,00	70,00	--	--	70,00
	Murcia	Redondo	I	57-100mm	51,00	40,00	38,00	30,00	26,00	--	--	37,93
ZANAHORIA	Cádiz	Todos los tipos y variedades	-	-	69,36	69,36	69,36	69,36	69,36	--	--	69,36
	Segovia	Todos los tipos y variedades	-	-	28,00	28,00	28,00	28,00	28,00	--	--	28,00
	Toledo	Todos los tipos y variedades	-	-	34,00	34,00	34,00	34,00	34,00	--	--	34,00
	Valladolid	Todos los tipos y variedades	-	-	26,00	26,00	26,00	26,00	26,00	--	--	26,00

3.2.2. Precios de Producción de Hortalizas en el Mercado Interior: Precios Medios Ponderados Semanales Nacionales

Referencia: Reglamento Delegado (UE) 2017/891 de la Comisión, de 13 de marzo (DOUE de 25 de mayo). Art. 55 y Anexo VI

Precios a la salida del centro de acondicionamiento de productos seleccionados, embalados y, en su caso, en palés (€/100kg peso neto)

HORTALIZAS

PRODUCTO	MERCADO	VARIEDAD O TIPO	CAT.	CALIBRE	PRECIO MEDIO PONDERADO SEMANAL NACIONAL Semana 47 - 2020: 16/11 - 22/11
AJO	ESPAÑA	Blanco	-	50-60 mm	190,00
	ESPAÑA	Morado	-	45-55 mm	234,71
	ESPAÑA	Primavera	-	50-60 mm	192,84
BERENJENA	ESPAÑA	Todos los tipos y variedades	-	40+ /70+	26,29
CALABACÍN	ESPAÑA	Todas las variedades	-	14-21	30,74
CEBOLLA	ESPAÑA	Todos los tipos y variedades	-	-	22,88
CHAMPIÑÓN	ESPAÑA	Cerrado	-	Medio (30-65 mm)	184,61
COLIFLOR	ESPAÑA	Todos los tipos y variedades	-	-	51,05
JUDÍA VERDE	ESPAÑA	Todos los tipos y variedades	-	-	185,46
LECHUGA	ESPAÑA	Todos los tipos y variedades	I	400 g o superior	54,22
PEPINO	ESPAÑA	Variedades lisas	-	350-500 g	30,32
PIMIENTO DULCE	ESPAÑA	Todos los tipos y variedades	I	40 mm o superior	63,17
PUERRO	ESPAÑA	Todos los tipos y variedades	-	-	59,29
TOMATE	ESPAÑA	Cereza	I	-	129,28
	ESPAÑA	Racimo	I	-	41,36
	ESPAÑA	Redondo	I	57-100mm	49,25
ZANAHORIA	ESPAÑA	Todos los tipos y variedades	-	-	28,33

4. PRECIOS REPRESENTATIVOS DE PRODUCTOS GANADEROS

4.1. PRECIOS REPRESENTATIVOS DE PRODUCTOS GANADEROS: BOVINO

4.1.1. Precios Medios Nacionales de Canales de Bovino Pesado

PRECIO MEDIO NACIONAL (€/100kg Canal) DE CANALES DE BOVINO PESADO SEGÚN MODELO COMUNITARIO DE CLASIFICACIÓN R 2017/1182, R 2017/1184, RD 815/2018 (Euro/100kg canal)

CATEGORÍA	CLASE DE CONFORMACIÓN Y DE ESTADO DE ENGRASAMIENTO	Semana 46 09-15/11 2020	Semana 47 16-22/11 2020	Variación €
Categoría A: Canales de machos jóvenes sin castrar de más de un año y menos de dos	Muy buena y poco cubierta (U-2)	346,30	347,07	0,77
	Muy buena y cubierta (U-3)	344,97	346,52	1,55
	Precio medio ponderado Categoría U	345,38	346,69	1,31
	Buena y poco cubierta (R-2)	335,43	333,59	-1,84
	Buena y cubierta (R-3)	337,25	337,06	-0,19
	Precio medio ponderado Categoría R	336,73	336,08	-0,65
	Menos buena y poco cubierta (O-2)	295,41	306,46	11,05
Menos buena y cubierta (O-3)	317,49	305,78	-11,71	
Precio medio ponderado Categoría O	308,76	306,05	-2,71	
Categoría D: Canales de hembras que hayan parido	Mediocre y poco cubierta (P-2)	185,24	190,33	5,09
	Mediocre y cubierta (P-3)	190,72	193,42	2,70
	Precio medio ponderado Categoría P	185,69	190,58	4,89
	Buena y cubierta (R-3)	234,80	240,66	5,86
	Buena y grasa (R-4)	246,12	260,56	14,44
	Precio medio ponderado Categoría R	239,01	248,05	9,04
	Menos buena y poco cubierta (O-2)	199,21	206,17	6,96
Menos buena y cubierta (O-3)	226,78	231,74	4,96	
Menos buena y grasa (O-4)	271,69	265,90	-5,79	
Precio medio ponderado Categoría O	224,02	228,09	4,07	
Categoría E: Canales de otras hembras (de 12 meses o más)	Muy buena y poco cubierta (U-2)	372,30	364,45	-7,85
	Muy buena y cubierta (U-3)	371,40	370,90	-0,50
	Precio medio ponderado Categoría U	371,53	369,94	-1,59
	Buena y poco cubierta (R-2)	350,03	333,77	-16,26
	Buena y cubierta (R-3)	362,96	352,03	-10,93
	Buena y grasa (R-4)	365,47	370,25	4,78
	Precio medio ponderado Categoría R	362,16	351,67	-10,49
Menos buena y poco cubierta (O-2)	273,90	281,82	7,92	
Menos buena y cubierta (O-3)	292,97	285,84	-7,13	
Menos buena y grasa (O-4)	292,34	290,00	-2,34	
Precio medio ponderado Categoría O	290,14	285,33	-4,81	
Categoría Z: Canales de animales desde 8 a menos de 12 meses	Muy buena y poco cubierta (U-2)	377,17	372,87	-4,30
	Muy buena y cubierta (U-3)	378,02	372,08	-5,94
	Precio medio ponderado Categoría U	377,69	372,40	-5,29
	Buena y poco cubierta (R-2)	362,17	363,75	1,58
	Buena y cubierta (R-3)	365,60	365,88	0,28
	Precio medio ponderado Categoría R	364,83	365,40	0,57
	Menos buena y poco cubierta (O-2)	299,45	287,56	-11,89
Menos buena y cubierta (O-3)	295,68	309,97	14,29	
Precio medio ponderado Categoría O	297,52	299,02	1,50	

4.1.2. Precios Medios Nacionales del Bovino Vivo

R 2017/1182, R 2017/1184 (Euro/100 kg vivo)

BOVINO VIVO	Semana 46 09-15/11 2020	Semana 47 16-22/11 2020	Variación €
Machos hasta 480 Kg. vivo	205,64	205,73	0,09
Machos de más de 480 kg. vivo	186,76	187,07	0,31
Hembras que hayan parido	83,86	83,00	-0,86
Otras hembras de hasta 380 Kg. vivo	210,71	210,74	0,03
Otras hembras de más de 380 Kg. vivo	201,63	201,68	0,05

4.1.3. Precios Medios Nacionales de Otros Animales de la Especie Bovina

OTROS BOVINOS	Semana 46 09-15/11 2020	Semana 47 16-22/11 2020	Variación €
TERNEROS DE 8 DÍAS A 4 SEMANA (Euro/cabeza)			
Macho frisón	79,47	79,03	-0,44
Macho cruzado	187,93	186,71	-1,22
Hembra frisón	104,15	78,38	-25,77
Hembra cruzado	115,65	126,27	10,62
<i>Media ponderada nacional (Euro/Cabeza)</i>	123,65	123,80	0,15
TERNEROS DE 6 HASTA 12 MESES (Euro/100kg vivo)			
Macho frisón (base 200 kg)	142,07	142,07	0,00
Macho cruzado (base 200 kg)	270,06	271,22	1,16
Hembra frisón (base 200 kg)	350,00	350,00	0,00
Hembra cruzado (base 200 kg)	197,77	198,39	0,62
<i>Media ponderada nacional (Euro/100kg vivo)</i>	237,82	238,73	0,91

4.2. PRECIOS REPRESENTATIVOS DE PRODUCTOS GANADEROS: OVINO

4.2.1. Precios Medios Nacionales de Canales de Ovino Frescas o Refrigeradas

R 2017/1182, R 2017/1184 (Euro/100 kg canal)

CORDEROS I Y II	Semana 46 09-15/11 2020	Semana 47 16-22/11 2020	Variación €
Corderos I (12 a 13 kg/canal)	616,93	616,94	0,01
Corderos II (13,1 a 16 kg/canal)	591,74	591,74	0,00
<i>Media ponderada</i>	604,33	604,34	0,01

PRECIOS MEDIOS DE CANALES DE OVINO FRESCAS O REFRIGERADAS EN LOS MERCADOS NACIONALES REPRESENTATIVOS PARA LA UE

MERCADO REPRESENTATIVO - Cordero 9-19 kg	Semana 46 09-15/11 2020	Semana 47 16-22/11 2020	Variación €
Barcelona	687,55	687,55	0,00
Madrid	662,99	662,99	0,00
Valencia	561,45	563,90	2,45
Albacete	621,24	621,24	0,00
Extremadura	630,89	630,89	0,00
Segovia	620,31	620,31	0,00
Toledo	600,66	600,66	0,00
Zaragoza	675,27	675,27	0,00
<i>Media ponderada</i>	631,79	631,86	0,07

4.3. PRECIOS REPRESENTATIVOS DE PRODUCTOS GANADEROS: PORCINO

4.3.1. Precios Medios de Canales de Porcino de Capa Blanca

CLASIFICACIÓN EUROP R 2017/1182, R 2017/1184 (Euro/100kg canal)

	Clase S (>60% contenido magro)			Clase E (60%-55% contenido magro)			Clase U (55%-50% contenido magro)		
	Semana 46 09-15/11 2020	Semana 47 16-22/11 2020	Variación €	Semana 46 09-15/11 2020	Semana 47 16-22/11 2020	Variación €	Semana 46 09-15/11 2020	Semana 47 16-22/11 2020	Variación €
PRECIO MEDIO NACIONAL	159,45	154,49	-4,96	151,86	148,06	-3,80	152,70	148,88	-3,82

	Clase R (50%-45% contenido magro)			Clase O (45%-40% contenido magro)			Clase P (<40% contenido magro)		
	Semana 46 09-15/11 2020	Semana 47 16-22/11 2020	Variación €	Semana 46 09-15/11 2020	Semana 47 16-22/11 2020	Variación €	Semana 46 09-15/11 2020	Semana 47 16-22/11 2020	Variación €
PRECIO MEDIO NACIONAL	149,48	144,67	-4,81	142,73	136,97	-5,76	149,85	143,96	-5,89

4.3.2. Precios Medios en Mercados Representativos Provinciales de Porcino Cebado (*)

MERCADO REPRESENTATIVO	SELECTO (nivel menor de grasa)			NORMAL (nivel normal de grasa)			GRASO (nivel mayor de grasa)		
	Semana 46 09-15/11 2020	Semana 47 16-22/11 2020	Variación €	Semana 46 09-15/11 2020	Semana 47 16-22/11 2020	Variación €	Semana 46 09-15/11 2020	Semana 47 16-22/11 2020	Variación €
Barcelona	--	--	--	1,26	1,22	-0,04	1,23	1,19	-0,04
Huesca	1,24	1,20	-0,04	1,22	1,18	-0,04	1,20	1,16	-0,04
Lleida	1,22	1,18	-0,04	1,20	1,16	-0,04	1,19	1,15	-0,04
Murcia	1,26	1,22	-0,04	1,26	1,22	-0,04	1,24	1,20	-0,04
Pontevedra	1,26	1,22	-0,04	1,24	1,20	-0,04	1,61	1,56	-0,05
Salamanca	1,26	1,22	-0,04	1,24	1,20	-0,04	1,24	1,20	-0,04
Segovia	1,22	1,18	-0,04	1,20	1,16	-0,04	1,38	1,34	-0,04
Zaragoza	1,28	1,25	-0,03	1,24	1,20	-0,04	1,23	1,19	-0,04

4.3.3. Precios Medios de Porcino Precoz, Lechones y Otras Calidades

(Euro/100kg vivo)

CERDAS DE DESVIEJE	Semana 46 09-15/11 2020	Semana 47 16-22/11 2020	Variación €
Cerdas de Desvieje	39,97	38,09	-1,88
CERDOS CEBADOS			
Categoría U	117,58	114,64	-2,94
LECHONES			
Lleida.Base 20kg de peso.	127,50	132,50	5,00
Segovia.Base 20kg de peso.	185,00	190,00	5,00
Media nacional. Calidad Normal. Base 20 kg de	159,05	165,18	6,13

4.3.4. Precios Medios de Porcino: Tronco Ibérico

TOSTONES	Semana 46 09-15/11 2020	Semana 47 16-22/11 2020	Variación €
De 5 a 9 kilos	236,43	256,43	20,00
De 9 a 12 kilos	365,00	367,86	2,86
LECHONES			
Lechón Ibérico Cruzado Base 23 kg	200,84	194,11	-6,73
MARRANOS			
Marranos Ibéricos de 35 a 60 kg	-	-	-
PRIMALES			
Primals Ibéricos de 60 a 100 kg	169,56	-	-
CERDO CEBADO			
Cerdo Cebado (Intensivo)	155,69	151,85	-3,84
Cerdo Cebado de Campo (Extensivo)	158,48	154,95	-3,53
Cerdo Cebado de Bellota 100% Ibérico	-	-	-
DESVIEJE			
Reproductores de desvieje	78,26	78,26	0,00
REPRODUCTORES			
Reproductores >6 meses	194,75	194,75	0,00
CASTRONAS			
Castronas	69,56	69,56	0,00

Denominaciones de acuerdo con la Norma de Calidad (RD 4/2014)

Para información sobre precios de productos agrícolas y ganaderos en otros Estados Miembros de la UE:

<https://ec.europa.eu/agriculture/>



MINISTERIO
DE AGRICULTURA, PESCA
Y ALIMENTACION