

# INFORME SOBRE DECLARACIONES DE ENTREGAS DE LECHE A LOS PRIMEROS COMPRADORES

# OVINO Y CAPRINO

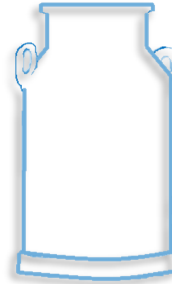

## MARZO 2022



GOBIERNO  
DE ESPAÑA

MINISTERIO  
DE AGRICULTURA, PESCA  
Y ALIMENTACIÓN



**Aviso legal:** Esta información puede ser utilizada en parte o en su integridad, sin necesidad de autorización expresa, siempre que se cite la fuente de los documentos objeto de la reutilización.

**Elaboración:**

Subdirección General de Producciones Ganaderas y Cínegeticas. Dirección General de Producciones y Mercados Agrarios. Ministerio de Agricultura, Pesca y Alimentación



**MINISTERIO DE AGRICULTURA, PESCA Y ALIMENTACIÓN**

**Edita:**

© Ministerio de Agricultura, Pesca y Alimentación

Secretaría General Técnica

Centro de Publicaciones

MADRID 2022

Referenciar el documento como: "INFORME SOBRE DECLARACIONES DE ENTREGAS DE LECHE CRUDA A LOS PRIMEROS COMPRADORES: OVINO Y CAPRINO DE LECHE" - Subdirección General de Producciones Ganaderas y Cínegeticas, Dirección General de Producciones y Mercados Agrarios.

Catálogo de Publicaciones de la Administración General del Estado:

<https://cpage.mpr.gob.es/>

NIPO: 00321077X

FECHA EXTRACCIÓN DE DATOS: 04/05/2022

FECHA PUBLICACIÓN: 06/05/2022



# INTRODUCCIÓN Y NOTA ACLARATORIA:

La Subdirección General de Producciones Ganaderas y Cínegeticas elabora este informe sobre **declaraciones de entregas en el sector de ovino y caprino de leche** con periodicidad mensual, extrayendo los datos del módulo de consultas de INFOLAC.

INFOLAC es un sistema unificado de información del sector lácteo que incluye, entre otros datos, la información de las declaraciones obligatorias de entregas de leche cruda y de los contratos entre los primeros compradores y los productores del sector, así como un registro de los primeros compradores que operan en el sector lácteo en España. Dicha base de datos se crea por el Real Decreto 319/2015, de 24 de abril, y gestionada por el MAPA a través de la Agencia de Información y Control Alimentarios (AICA).

Los datos presentados en este informe no son datos consolidados, pudiendo ser objeto de una depuración por parte del organismo gestor de INFOLAC.

Los datos proceden de las declaraciones mensuales realizadas por los compradores y productores de leche y productos lácteos de oveja y cabra de acuerdo con lo establecido en el Real Decreto 319/2015, de 24 de abril.

En todos los casos se trata de datos provisionales, susceptibles de actualización como consecuencia de la depuración administrativa de los mismos, o de actuaciones de control y modificaciones realizadas. Estos datos tienen únicamente carácter informativo.

Debe tenerse en cuenta que:

- El "Nº Ganaderos" es el número de productores pertenecientes a una comunidad autónoma que han realizado entregas según lo declarado por los compradores. Si un productor entrega leche a varios compradores, se computa una única vez.
- El "Nº Compradores" es el número de compradores que han declarado entregas en cada comunidad autónoma.
- El "Importe medio declarado" en €/litro se calcula, a nivel de productor, a partir de las declaraciones mensuales de entregas de leche a compradores, dividiendo el importe liquidado en euros entre los litros entregados. Dichos importes incluyen bonificaciones y penalizaciones por calidad pero no IVA ni otros impuestos.
- En los importes medios por litro y hectogrado únicamente se han tenido en cuenta los ganaderos que han percibido por sus entregas importes medios comprendidos en el intervalo entre 0,1 y 2,0 €/litro y un valor medio del grado entre 5 y 20.
- La "leche producida por comunidad autónoma" hace referencia a la comunidad autónoma del productor, considerando la dirección de este declarada por el comprador. Por otro lado, la "leche adquirida" hace referencia a la comunidad autónoma del primer comprador según lo indicado en la declaración.



Sección I

# OVINO DE LECHE

SUBDIRECCIÓN GENERAL DE PRODUCCIONES GANADERAS Y CINEGÉTICAS  
DIRECCIÓN GENERAL DE PRODUCCIONES Y MERCADOS AGRARIOS

# ÍNDICE — OVINO DE LECHE

1. Volumen de entregas de leche declarado por los primeros compradores (miles de litros).
2. Gráfico—Volumen de entregas de leche declarado por los primeros compradores (miles de litros).
3. Número de primeros compradores con entregas declaradas.
4. Volumen de leche producida por ganaderos y entregada (miles de litros).
5. Gráfico—Volumen de leche producida por ganaderos y entregada (miles de litros).
6. Número de ganaderos con entregas.
7. Evolución del precio medio de la leche producida y entregada (euros/litro).
8. Evolución del precio medio de la leche producida y entregada (euros/hectogrado).
9. Detalle mensual: Intercambios entre CCAA — número de ganaderos con entregas.
10. Detalle mensual: Intercambios entre CCAA — volumen entregado.
11. Detalle: Volumen de producción acumulada en declaraciones de entregas durante este año.
12. Resumen — Datos generales — Comparación con el año anterior.



# 1. VOLUMEN DE ENTREGAS DE LECHE DECLARADO POR PRIMEROS COMPRADORES



## LECHE DE OVEJA - VOLUMEN DE LECHE ADQUIRIDA POR LOS PRIMEROS COMPRADORES (miles litros)

Fuente de datos AICA, elaboración SGPGYC

PERIODO	2021									2022			
	CC.AA	ABR	MAY	JUN	JUL	AGO	SEP	OCT	NOV	DIC	ENE	FEB	MAR
Andalucía		718,24	696,87	666,89	533,89	461,28	396,95	387,16	394,39	431,08	376,62	424,29	571,64
Aragón		144,51	155,02	159,46	160,49	133,83	105,90	107,76	113,75	108,90	108,99	126,65	110,02
Asturias (P. de)		23,84	22,19	14,55	12,20	12,45	14,51	0,00	0,00	0,00	0,00	0,27	1,90
Canarias		73,45	67,04	56,70	38,71	23,36	15,05	15,47	25,82	42,85	54,90	57,52	67,47
Cantabria		8,62	8,90	8,54	7,09	8,47	5,17	3,28	4,84	4,43	6,67	9,63	12,92
Castilla-La Mancha		15.063,04	15.553,59	14.505,19	13.739,90	11.872,08	10.289,35	9.788,03	8.831,38	9.318,80	10.507,04	11.256,92	13.900,18
Castilla y León		34.009,25	36.747,31	33.841,78	31.469,01	26.940,68	21.686,53	17.508,03	14.462,05	16.970,52	18.032,81	20.123,85	28.988,57
Cataluña		110,74	116,68	107,79	107,34	102,46	93,92	94,10	91,02	84,45	78,46	77,91	102,54
Extremadura		1.013,36	1.004,62	894,86	802,91	696,65	567,76	486,17	470,32	537,57	614,17	711,98	870,56
Galicia		1.544,63	1.647,04	1.526,95	1.446,64	1.314,86	1.115,76	1.007,74	892,01	1.049,15	1.153,02	1.262,68	1.494,46
Madrid (C. de)		740,92	854,54	766,91	688,14	584,89	482,55	418,37	350,01	356,93	389,28	413,86	626,30
Murcia (R. de)		83,34	79,77	78,22	85,48	77,57	70,15	58,40	50,71	42,05	31,31	39,35	48,10
Navarra (C.F. de)		2.234,09	2.162,12	1.803,71	1.403,30	1.054,13	728,88	610,74	651,83	947,71	1.573,74	1.735,27	2.288,07
País Vasco		696,40	675,20	536,31	412,97	317,21	253,59	216,29	201,01	245,05	354,80	378,14	514,29
Rioja (La)		375,47	409,60	368,90	339,19	273,94	209,60	160,63	148,85	150,69	180,41	191,50	240,32
Valenciana (C.)		130,59	121,81	124,77	114,28	104,77	97,65	90,89	78,52	71,79	62,10	68,19	85,66
<b>Total</b>		<b>56.970</b>	<b>60.322</b>	<b>55.462</b>	<b>51.362</b>	<b>43.979</b>	<b>36.133</b>	<b>30.953</b>	<b>26.766</b>	<b>30.362</b>	<b>33.524</b>	<b>36.878</b>	<b>49.923</b>

## 2. GRÁFICO—VOLUMEN MENSUAL DE LECHE ADQUIRIDA POR LOS PRIMEROS COMPRADORES



### LECHE OVEJA - VOLUMEN DE LECHE ADQUIRIDA POR LOS PRIMEROS COMPRADORES (miles de litros)

(Fuente: datos AICA, elaboración SGPGyC)

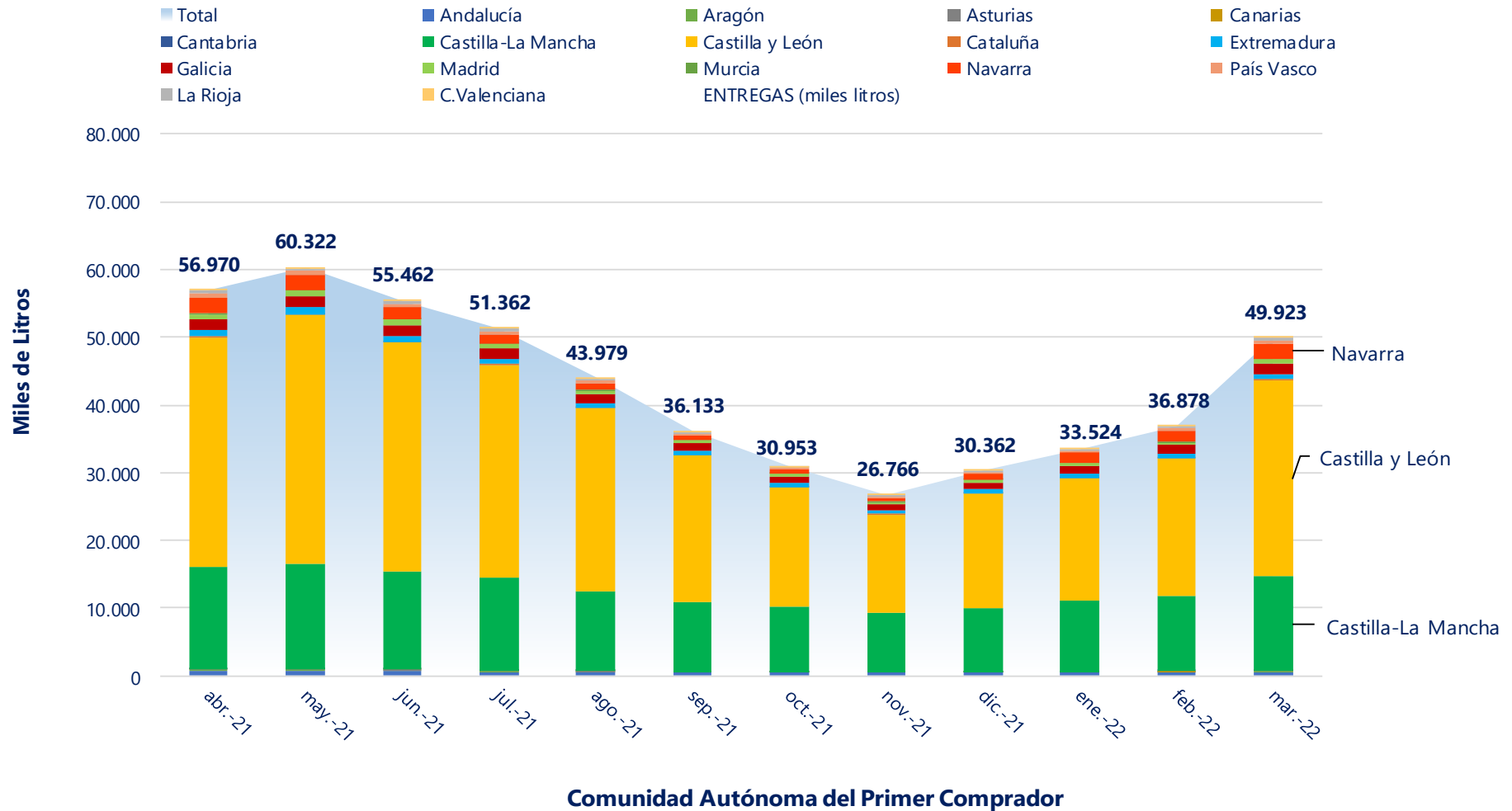

### 3. NÚMERO DE PRIMEROS COMPRADORES CON ENTREGAS DECLARADAS



#### LECHE DE OVEJA - NÚMERO DE PRIMEROS COMPRADORES QUE HAN DECLARADO ENTREGAS

Fuente de datos AICA, elaboración SGPGYC

PERIODO	2021									2022		
	ABR	MAY	JUN	JUL	AGO	SEP	OCT	NOV	DIC	ENE	FEB	MAR
<b>Andalucía</b>	14	14	14	13	12	9	11	11	11	10	12	13
<b>Aragón</b>	18	18	16	17	17	17	17	16	17	16	16	16
<b>Asturias (P. de)</b>	4	4	4	1	1	1	0	0	0	0	1	2
<b>Canarias</b>	10	10	10	9	9	8	7	6	7	10	10	10
<b>Cantabria</b>	5	4	5	3	4	2	1	2	3	4	5	4
<b>Castilla-La Mancha</b>	94	93	93	91	90	92	90	87	87	90	90	85
<b>Castilla y León</b>	83	86	83	84	84	83	80	81	83	85	84	81
<b>Cataluña</b>	24	25	23	24	26	24	23	22	21	22	19	18
<b>Extremadura</b>	14	13	14	14	12	9	10	11	10	10	9	10
<b>Galicia</b>	3	3	3	3	2	2	2	2	2	2	1	2
<b>Madrid (C. de)</b>	8	8	8	8	7	7	6	5	5	6	6	5
<b>Murcia (R. de)</b>	4	4	4	4	4	4	4	4	4	4	4	4
<b>Navarra (C.F. de)</b>	11	10	11	11	10	9	7	8	11	11	11	10
<b>País Vasco</b>	13	13	10	8	5	5	4	6	9	11	11	11
<b>Rioja (La)</b>	2	2	2	2	2	2	2	2	2	3	2	2
<b>Valenciana (C.)</b>	9	9	9	9	8	7	8	8	8	7	7	6
<b>Total</b>	<b>316</b>	<b>316</b>	<b>309</b>	<b>301</b>	<b>293</b>	<b>281</b>	<b>272</b>	<b>271</b>	<b>280</b>	<b>291</b>	<b>288</b>	<b>279</b>



## 4. VOLUMEN DE LECHE PRODUCIDA POR GANADEROS Y ENTREGADA (miles de litros)



### LECHE DE OVEJA - VOLUMEN DE LECHE PRODUCIDA POR LOS GANADEROS (miles litros)

Fuente de datos AICA, elaboración SGPGYC

PERIODO	2021									2022		
	ABR	MAY	JUN	JUL	AGO	SEP	OCT	NOV	DIC	ENE	FEB	MAR
<b>Andalucía</b>	574,3	590,7	538,8	486,8	439,6	369,4	332,0	317,5	336,6	344,8	367,1	509,6
<b>Aragón</b>	394,0	399,0	373,1	353,1	319,7	249,4	258,7	257,2	261,6	274,0	277,2	289,8
<b>Asturias (P. de)</b>	4,2	3,0	1,7	0,0	0,0	0,0	0,0	0,0	0,0	0,0	0,3	1,9
<b>Canarias</b>	73,5	67,0	56,7	38,7	23,4	15,1	15,5	25,8	42,9	54,9	57,5	67,5
<b>Cantabria</b>	6,6	6,4	6,9	5,0	6,0	4,3	3,3	4,8	4,2	6,4	7,0	11,8
<b>Castilla-La Mancha</b>	17.503,5	18.164,5	16.771,5	15.825,8	13.776,1	11.949,3	11.340,9	10.180,7	10.794,8	12.062,6	12.981,7	15.815,4
<b>Castilla y León</b>	32.354,1	34.980,5	32.341,0	30.083,6	25.609,8	20.448,9	16.248,9	13.285,2	15.706,3	16.765,6	18.949,4	27.819,7
<b>Cataluña</b>	92,7	106,4	97,6	101,9	96,9	84,1	79,9	82,0	82,8	73,4	71,9	92,9
<b>Extremadura</b>	1.283,2	1.267,2	1.141,5	1.040,0	876,5	705,5	600,7	589,4	669,2	757,7	876,0	1.086,1
<b>Galicia</b>	3,0	2,5	2,5	1,0	0,0	0,0	0,0	0,0	0,0	0,0	0,0	0,0
<b>Madrid (C. de)</b>	1.310,9	1.396,6	1.280,9	1.150,9	1.071,4	997,2	970,5	899,1	974,7	994,2	916,7	1.138,3
<b>Murcia (R. de)</b>	130,0	133,5	136,7	138,1	124,2	102,2	88,4	89,0	88,9	85,5	85,5	122,3
<b>Navarra (C.F. de)</b>	2.003,7	1.983,1	1.730,7	1.395,6	1.111,8	855,2	708,7	673,7	910,5	1.392,4	1.490,5	1.967,0
<b>País Vasco</b>	878,0	822,6	589,2	387,4	222,5	97,8	71,5	112,3	223,9	466,6	539,8	725,1
<b>Rioja (La)</b>	89,9	99,5	93,2	84,5	68,0	55,7	47,8	50,8	62,4	72,7	76,7	84,6
<b>Valenciana (C.)</b>	268,8	299,8	299,5	269,2	232,8	199,1	180,9	172,5	198,6	167,2	174,6	187,5
<b>Otros *</b>	0,0	0,0	0,0	0,0	0,0	0,0	5,4	26,5	4,6	6,3	6,0	3,6
<b>Total</b>	<b>56.970</b>	<b>60.322</b>	<b>55.462</b>	<b>51.362</b>	<b>43.979</b>	<b>36.133</b>	<b>30.953</b>	<b>26.766</b>	<b>30.362</b>	<b>33.524</b>	<b>36.878</b>	<b>49.923</b>

\* Ganaderos de Portugal y de Francia (Noviembre), Ganadero de Portugal (resto de meses).

# 5. GRÁFICO—VOLUMEN MENSUAL DE LECHE PRODUCIDA POR GANADEROS Y ENTREGADA



## LECHE DE OVEJA - VOLUMEN DE LECHE PRODUCIDA POR GANADEROS Y ENTREGADA

(miles de litros)

Fuente: datos AICA, elaboración SGPGYC

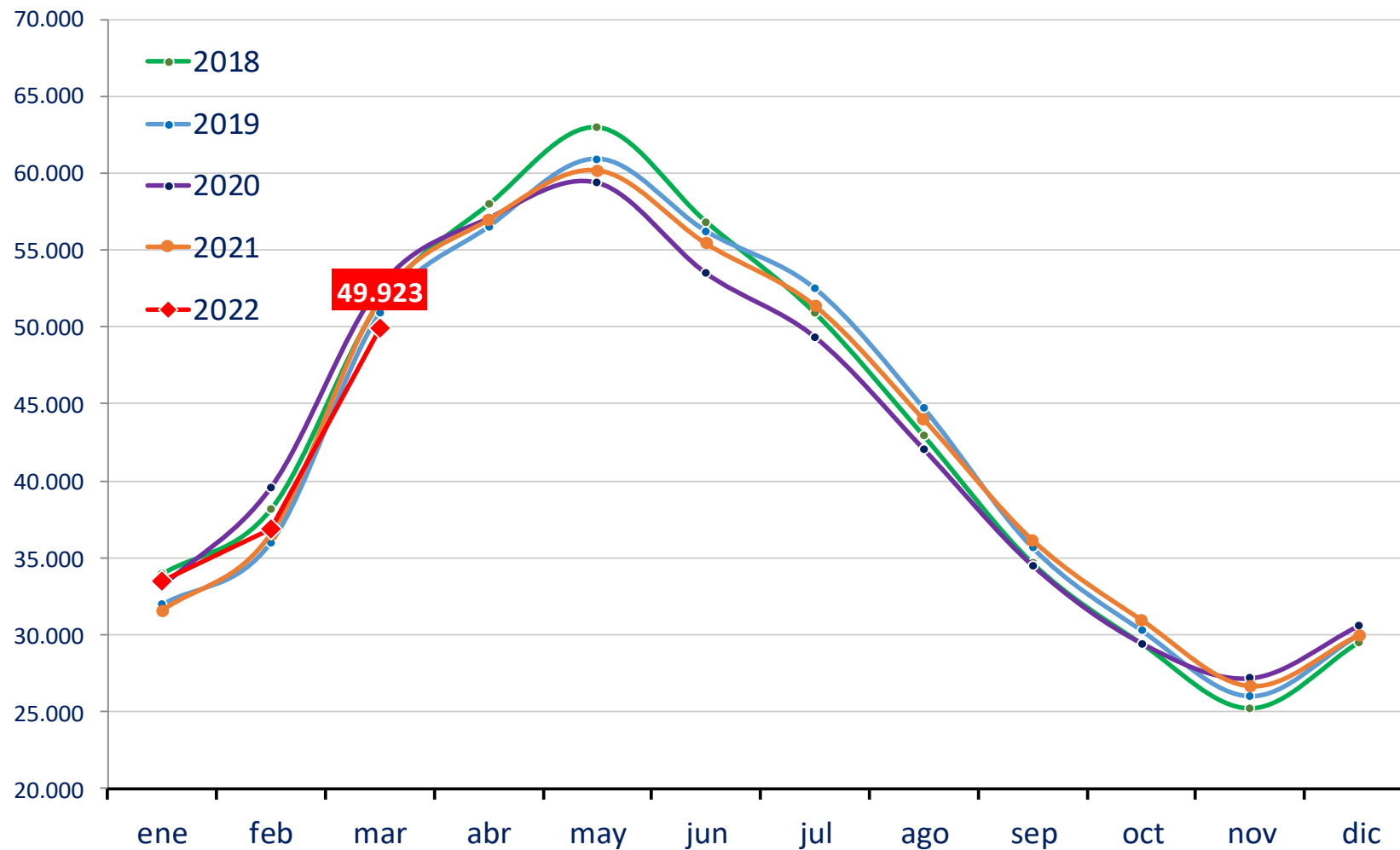

## 6. NÚMERO DE GANADEROS CON ENTREGAS



### LECHE DE OVEJA - NÚMERO DE GANADEROS QUE HAN ENTREGADO LECHE A PRIMEROS COMPRADORES

Fuente de datos AICA, elaboración SGPGYC

PERIODO	2021									2022		
	ABR	MAY	JUN	JUL	AGO	SEP	OCT	NOV	DIC	ENE	FEB	MAR
<b>Andalucía</b>	49	52	52	50	34	27	27	28	29	29	34	39
<b>Aragón</b>	13	13	12	13	12	12	11	11	11	11	10	9
<b>Asturias (P. de)</b>	3	3	3	0	0	0	0	0	0	0	1	2
<b>Canarias</b>	42	43	42	39	28	19	18	18	30	36	38	36
<b>Cantabria</b>	4	3	4	2	3	2	2	4	4	5	5	5
<b>Castilla-La Mancha</b>	930	928	924	914	893	868	862	860	835	850	850	846
<b>Castilla y León</b>	1.896	1.892	1.885	1.862	1.831	1.774	1.695	1.660	1.660	1.696	1.760	1.750
<b>Cataluña</b>	13	12	12	11	11	11	12	13	13	13	13	12
<b>Extremadura</b>	90	90	90	88	83	77	77	77	79	82	82	86
<b>Galicia</b>	1	1	1	1	0	0	0	0	0	0	0	0
<b>Madrid (C. de)</b>	74	74	73	71	69	66	64	62	63	64	66	65
<b>Murcia (R. de)</b>	2	2	2	2	2	2	2	2	2	2	2	2
<b>Navarra (C.F. de)</b>	170	165	146	110	79	37	18	30	114	141	163	165
<b>País Vasco</b>	174	171	136	98	37	14	9	15	69	110	139	153
<b>Rioja (La)</b>	5	5	5	5	5	5	5	5	5	5	5	5
<b>Valenciana (C.)</b>	9	9	9	9	7	7	7	7	8	8	7	7
<b>Otros *</b>	0	0	0	0	0	0	1	2	1	1	1	1
<b>Total</b>	<b>3.475</b>	<b>3.463</b>	<b>3.396</b>	<b>3.275</b>	<b>3.094</b>	<b>2.921</b>	<b>2.810</b>	<b>2.794</b>	<b>2.923</b>	<b>3.053</b>	<b>3.176</b>	<b>3.183</b>

\* Ganaderos de Portugal y de Francia (Noviembre), Ganadero de Portugal (resto de meses).

## 7. EVOLUCIÓN DEL PRECIO MEDIO DE LA LECHE PRODUCIDA Y ENTREGADA (EUROS/LITRO)



### LECHE DE OVEJA -PRECIO MEDIO DE LA LECHE PRODUCIDA DECLARADA EN ENTREGAS (EUROS/LITRO)

Fuente de datos AICA, elaboración SGPGYC

PERIODO	2021									2022		
	ABR	MAY	JUN	JUL	AGO	SEP	OCT	NOV	DIC	ENE	FEB	MAR
<b>Andalucía</b>	0,956	0,962	0,973	0,957	0,945	0,989	1,109	1,160	1,139	1,142	1,140	1,124
<b>Aragón</b>	0,925	0,923	0,932	0,935	0,929	1,001	1,077	1,070	1,053	1,058	1,038	1,019
<b>Asturias (P. de)</b>	1,215	1,197	1,241	-	-	-	-	-	-	-	1,150	1,172
<b>Canarias</b>	0,918	0,929	0,936	0,938	0,947	0,950	0,938	0,932	0,930	0,932	0,923	0,924
<b>Cantabria</b>	0,920	0,917	0,967	0,899	0,929	0,887	0,921	0,978	0,948	0,937	0,982	0,946
<b>Castilla-La Mancha</b>	1,005	1,015	1,024	1,068	1,078	1,148	1,218	1,279	1,249	1,295	1,244	1,205
<b>Castilla y León</b>	0,853	0,857	0,859	0,874	0,899	1,033	1,110	1,138	1,034	1,037	1,018	0,953
<b>Cataluña</b>	1,484	1,480	1,444	1,449	1,464	1,464	1,539	1,505	1,488	1,506	1,514	1,489
<b>Extremadura</b>	0,853	0,891	0,916	0,943	0,958	1,048	1,088	1,121	1,098	1,107	1,053	0,993
<b>Galicia</b>	0,803	0,824	0,854	0,915	-	-	-	-	-	-	-	-
<b>Madrid (C. de)</b>	0,949	0,956	0,962	0,987	0,970	1,056	1,121	1,192	1,160	1,165	1,166	1,115
<b>Murcia (R. de)</b>	1,029	1,001	1,000	1,055	1,059	1,099	1,144	1,215	1,219	1,212	1,155	1,077
<b>Navarra (C.F. de)</b>	0,949	0,963	0,955	0,963	0,950	0,969	1,050	1,069	1,020	1,032	1,049	1,054
<b>País Vasco</b>	1,006	1,050	1,104	1,115	1,075	1,052	1,080	1,055	1,025	1,031	1,054	1,061
<b>Rioja (La)</b>	0,913	0,901	0,900	0,923	0,971	0,995	1,063	1,150	1,104	1,064	1,063	1,094
<b>Valenciana (C.)</b>	0,979	0,971	0,959	0,983	1,006	1,037	1,080	1,170	1,140	1,125	1,120	1,129
<b>Total</b>	<b>0,911</b>	<b>0,917</b>	<b>0,922</b>	<b>0,946</b>	<b>0,963</b>	<b>1,071</b>	<b>1,149</b>	<b>1,192</b>	<b>1,119</b>	<b>1,138</b>	<b>1,107</b>	<b>1,047</b>

## 8. EVOLUCIÓN DEL PRECIO MEDIO DE LA LECHE PRODUCIDA Y ENTREGADA (€/Hgdo)



### LECHE DE OVEJA -PRECIO MEDIO DE LA LECHE PRODUCIDA DECLARADA EN ENTREGAS

Fuente de datos AICA, elaboración SGPGYC

PERIODO	2021									2022		
	ABR	MAY	JUN	JUL	AGO	SEP	OCT	NOV	DIC	ENE	FEB	MAR
<b>Andalucía</b>	8,25	8,31	8,32	8,29	8,21	8,07	8,65	8,59	8,62	8,76	9,19	9,41
<b>Aragón</b>	8,23	8,26	8,40	8,42	8,44	8,65	8,66	8,59	8,77	8,85	8,89	9,09
<b>Asturias (P. de)</b>	10,91	10,17	9,81	-	-	-	-	-	-	-	10,96	10,02
<b>Canarias</b>	7,51	7,37	7,57	7,58	7,67	8,02	7,77	7,77	7,55	7,83	7,69	7,48
<b>Cantabria</b>	8,44	8,98	8,53	7,81	8,44	7,81	7,81	8,33	8,18	8,30	8,74	8,46
<b>Castilla-La Mancha</b>	8,43	8,44	8,50	8,91	8,93	9,11	9,29	9,29	9,27	9,87	9,88	9,80
<b>Castilla y León</b>	7,72	7,73	7,74	7,77	7,84	8,56	8,59	8,55	8,42	8,62	8,60	8,40
<b>Cataluña</b>	13,62	13,88	13,83	13,80	13,72	13,38	13,03	12,57	12,66	12,70	13,31	13,39
<b>Extremadura</b>	7,63	7,75	7,84	7,94	7,99	8,32	8,34	8,34	8,35	8,60	8,64	8,49
<b>Galicia</b>	7,50	7,50	7,50	7,50	-	-	-	-	-	-	-	-
<b>Madrid (C. de)</b>	8,03	8,03	8,06	8,29	8,28	8,66	8,90	8,93	8,80	9,22	9,29	8,97
<b>Murcia (R. de)</b>	8,38	8,50	8,57	9,35	9,35	9,22	8,99	8,92	8,88	8,91	8,99	8,82
<b>Navarra (C.F. de)</b>	8,33	8,36	8,34	8,21	8,03	8,08	8,36	8,33	8,52	8,78	9,03	9,05
<b>País Vasco</b>	8,96	8,91	9,01	8,82	8,50	8,39	8,21	8,76	9,42	9,49	9,43	9,52
<b>Rioja (La)</b>	7,96	7,96	7,97	7,99	8,15	8,19	8,24	8,55	8,54	8,53	8,56	8,93
<b>Valenciana (C.)</b>	8,39	8,57	8,56	8,36	8,67	8,46	8,58	8,36	8,45	8,42	8,61	8,99
<b>Total</b>	<b>8,02</b>	<b>8,02</b>	<b>8,05</b>	<b>8,20</b>	<b>8,24</b>	<b>8,74</b>	<b>8,86</b>	<b>8,85</b>	<b>8,77</b>	<b>9,14</b>	<b>9,13</b>	<b>8,95</b>

## 9. DETALLE MENSUAL: Intercambios entre CCAA — número de ganaderos con entregas



### LECHE DE OVEJA - INTERCAMBIOS ENTRE CCAA - GANADEROS CON DECLARACIONES DE ENTREGAS

Mes en curso - Fuente de datos AICA, elaboración SGPGYC

Comunidad Autónoma	Total Ganaderos	% sobre total	Con entregas misma CC.AA	% sobre ganaderos CC.AA	Con entregas fuera CC.AA	% sobre ganaderos CC.AA
Andalucía	39	1,23	35	89,74	4	10,26
Aragón	9	0,28	8	88,89	3	33,33
Asturias (P. de)	2	0,06	2	0,00	0	0,00
Canarias	36	1,13	36	100,00	0	0,00
Cantabria	5	0,16	5	100,00	0	0,00
Castilla-La Mancha	846	26,59	717	84,75	141	16,67
Castilla y León	1.750	55,00	1.702	97,26	40	2,29
Cataluña	12	0,38	12	100,00	1	8,33
Extremadura	86	2,70	66	76,74	20	23,26
Galicia	0	0,00	0	0,00	0	0,00
Madrid (C. de)	65	2,04	17	26,15	49	75,38
Murcia (R. de)	2	0,06	1	50,00	2	100,00
Navarra (C.F. de)	165	5,19	147	89,09	18	10,91
País Vasco	153	4,81	55	35,95	99	64,71
Rioja (La)	5	0,16	5	100,00	0	0,00
Valenciana (C.)	7	0,22	6	85,71	3	42,86
<b>Total</b>	<b>3.182</b>	<b>100,00</b>	<b>2.814</b>	<b>88,43</b>	<b>380</b>	<b>11,94</b>

\* 1 ganadero de Portugal no contabilizados; y 12 ganaderos con entregas dentro y fuera de su comunidad.



## 10. DETALLE MENSUAL: Intercambios entre CCAA—volumen entregado

### LECHE DE OVEJA - INTERCAMBIOS ENTRE CCAA - VOLUMEN EN DECLARACIONES DE ENTREGAS (litros)

Mes en curso - Fuente de datos AICA, elaboración SGPGYC

Comunidad Autónoma	Litros producidos	% sobre total	Litros entregados misma CCAA	% sobre total CCAA	Litros entregados distinta CCAA	% sobre total CCAA
Andalucía	509.622	1,02	340.659	66,85	168.963	33,15
Aragón	289.830	0,58	74.843	25,82	214.987	74,18
Asturias (P. de)	1.899	0,00	1.899	0,00	0	0,00
Canarias	67.465	0,14	67.465	100,00	0	0,00
Cantabria	11.801	0,02	11.801	100,00	0	0,00
Castilla-La Mancha	15.815.363	31,68	13.244.027	83,74	2.571.336	16,26
Castilla y León	27.819.656	55,73	26.814.534	96,39	1.005.122	3,61
Cataluña	92.926	0,19	85.063	91,54	7.863	8,46
Extremadura	1.086.050	2,18	870.563	80,16	215.487	19,84
Galicia	0	0,00	0	0,00	0	0,00
Madrid (C. de)	1.138.255	2,28	149.196	13,11	989.059	86,89
Murcia (R. de)	122.264	0,24	32.069	26,23	90.195	73,77
Navarra (C.F. de)	1.967.041	3,94	1.645.086	83,63	321.955	16,37
País Vasco	725.143	1,45	315.433	43,50	409.710	56,50
Rioja (La)	84.562	0,17	84.562	100,00	0	0,00
Valenciana (C.)	187.483	0,38	64.796	34,56	122.687	65,44
<b>Total</b>	<b>49.919.360</b>	<b>100,00</b>	<b>43.801.996</b>	<b>87,75</b>	<b>6.117.364</b>	<b>12,25</b>

# 11. DETALLE: VOLUMEN DE PRODUCCIÓN ACUMULADA EN ENTREGAS DURANTE ESTE AÑO



## LECHE DE OVEJA - VOLUMEN DE ENTREGAS ACUMULADO DURANTE ESTE AÑO (litros)

Fuente de datos AICA, elaboración SGPGYC

Comunidad Autónoma	Litros producidos	% sobre total	Litros entregados misma CC.AA	% sobre total CC.AA	Litros entregados distinta CC.AA	% sobre total CC.AA
Andalucía	1.221.530	1,02	799.004	65,41	422.526	34,59
Aragón	841.059	0,70	251.865	29,95	589.194	70,05
Asturias (P. de)	2.173	0,00	2.173	0,00	0	0,00
Canarias	179.883	0,15	179.883	100,00	0	0,00
Cantabria	25.137	0,02	25.137	100,00	0	0,00
Castilla-La Mancha	40.859.636	33,96	33.898.114	82,96	6.961.522	17,04
Castilla y León	63.534.659	52,81	61.350.481	96,56	2.184.178	3,44
Cataluña	238.277	0,20	226.412	95,02	11.865	4,98
Extremadura	2.719.781	2,26	2.196.710	80,77	523.071	19,23
Galicia	0	0,00	0	0,00	0	0,00
Madrid (C. de)	3.049.146	2,53	337.763	11,08	2.711.383	88,92
Murcia (R. de)	293.302	0,24	71.017	24,21	222.285	75,79
Navarra (C.F. de)	4.849.921	4,03	4.035.864	83,22	814.057	16,78
País Vasco	1.731.574	1,44	775.139	44,76	956.435	55,24
Rioja (La)	233.977	0,19	233.977	100,00	0	0,00
Valenciana (C.)	529.260	0,44	176.477	33,34	352.783	66,66
<b>Total</b>	<b>120.309.315</b>	<b>100,00</b>	<b>104.560.016</b>	<b>86,91</b>	<b>15.749.299</b>	<b>13,09</b>

\* 16.005 litros de ganaderos de Portugal no contabilizados

## 12. RESUMEN—DATOS GENERALES—COMPARACIÓN CON EL AÑO ANTERIOR



### LECHE DE OVEJA - DATOS GENERALES - COMPARATIVA CON EL AÑO ANTERIOR

Fuente de datos AICA, elaboración SGPGYC

Mes	ENE	FEB	MAR	ABR	MAY	JUN	JUL	AGO	SEP	OCT	NOV	DIC
<b>Nº decl. 2021</b>	298	301	309	316	316	309	301	293	281	272	271	280
<b>Nº decl. 2022</b>	291	288	279	-	-	-	-	-	-	-	-	-
<b>Variación (%)</b>	-2,35	-4,32	-9,71	-	-	-	-	-	-	-	-	-
<b>Producción 2021 (miles litros)</b>	31.594,21	36.561,78	51.720,58	56.970,48	60.322,30	55.461,52	51.361,51	43.978,62	36.133,30	30.953,06	26.766,50	30.361,96
<b>Producción 2022 (miles litros)</b>	33.524,32	36.878,01	49.922,99	-	-	-	-	-	-	-	-	-
<b>Variación (%)</b>	6,11	0,86	-3,48	-	-	-	-	-	-	-	-	-
<b>Nº gan 2021</b>	3.282	3.395	3.462	3.475	3.463	3.396	3.275	3.094	2.921	2.810	2.794	2.923
<b>Nº gan 2022</b>	3.053	3.176	3.183	-	-	-	-	-	-	-	-	-
<b>Variación (%)</b>	-6,98	-6,45	-8,06	-	-	-	-	-	-	-	-	-
<b>Precio medio €/litro 2021</b>	1,038	0,980	0,933	0,911	0,917	0,922	0,946	0,963	1,071	1,149	1,192	1,119
<b>Precio medio €/litro 2022</b>	1,138	1,107	1,047	-	-	-	-	-	-	-	-	-
<b>Variación (%)</b>	9,63	12,96	12,22	-	-	-	-	-	-	-	-	-
<b>Precio medio €/Hº 2021</b>	8,12	8,13	8,03	8,02	8,02	8,05	8,20	8,24	8,74	8,86	8,85	8,77
<b>Precio medio €/Hº 2022</b>	9,14	9,13	8,95	-	-	-	-	-	-	-	-	-
<b>Variación (%)</b>	12,56	12,30	11,46	-	-	-	-	-	-	-	-	-

Sección II

# CAPRINO DE LECHE

SUBDIRECCIÓN GENERAL DE PRODUCCIONES GANADERAS Y CINEGÉTICAS  
DIRECCIÓN GENERAL DE PRODUCCIONES Y MERCADOS AGRARIOS

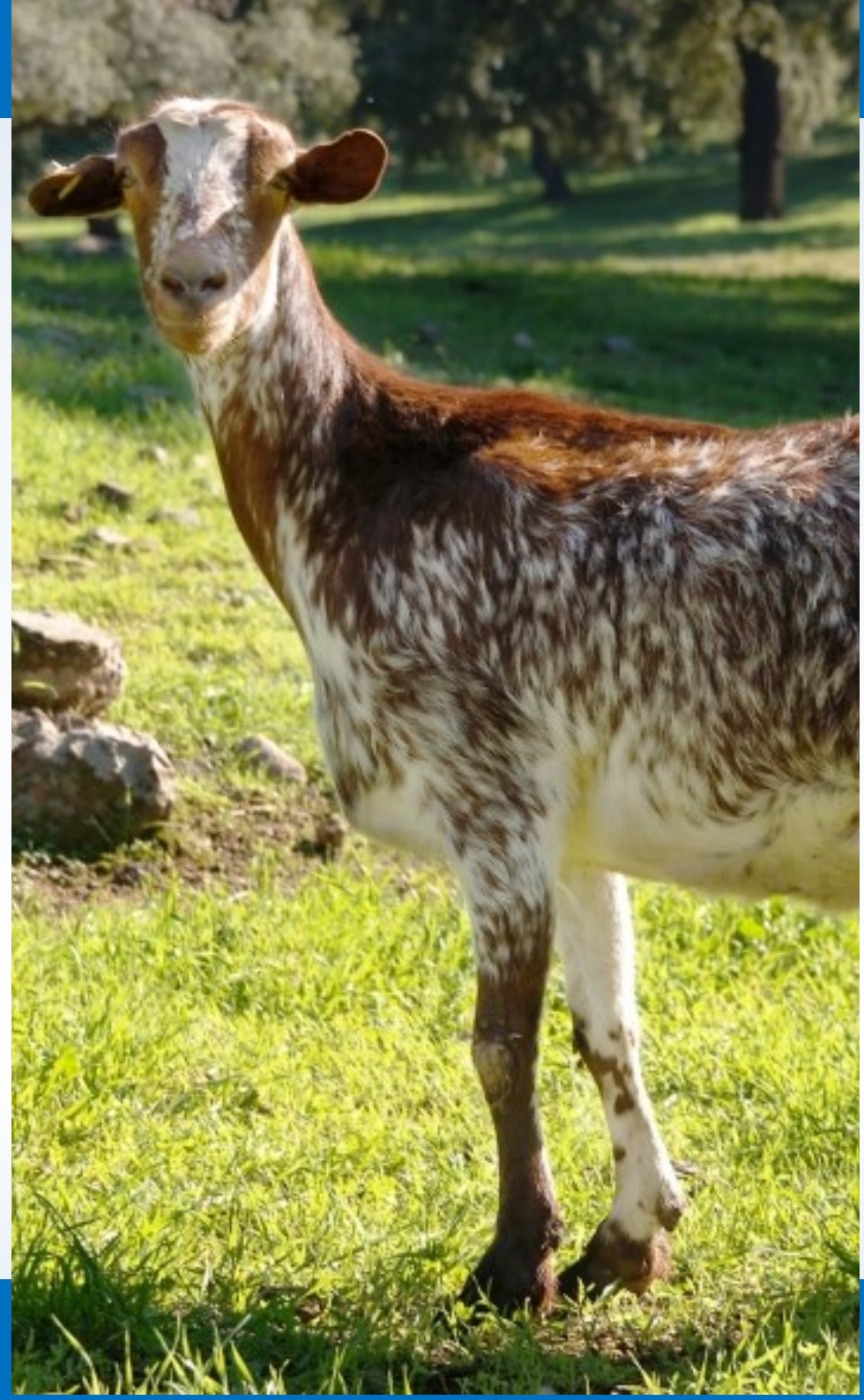

## ÍNDICE — CAPRINO DE LECHE

1. Volumen de entregas de leche declarado por los primeros compradores (miles de litros).
2. Gráfico—Volumen de entregas de leche declarado por los primeros compradores (miles de litros).
3. Número de primeros compradores con entregas declaradas.
4. Volumen de leche producida por ganaderos y entregada (miles de litros).
5. Gráfico—Volumen de leche producida por ganaderos y entregada (miles de litros).
6. Número de ganaderos con entregas.
7. Evolución del precio medio de la leche producida y entregada (euros/litro).
8. Evolución del precio medio de la leche producida y entregada (euros/hectogrado).
9. Detalle mensual: Intercambios entre CCAA — número de ganaderos con entregas.
10. Detalle mensual: Intercambios entre CCAA — volumen entregado.
11. Detalle: Volumen de producción acumulada en declaraciones de entregas durante este año.
12. Resumen — Datos generales — Comparación con el año anterior.



# 1. VOLUMEN DE ENTREGAS DE LECHE DECLARADO POR PRIMEROS COMPRADORES



## LECHE DE CABRA - VOLUMEN DE LECHE ADQUIRIDA POR LOS PRIMEROS COMPRADORES (miles litros)

Fuente de datos AICA, elaboración SGPGYC

PERIODO	2021									2022		
	ABR	MAY	JUN	JUL	AGO	SEP	OCT	NOV	DIC	ENE	FEB	MAR
<b>Andalucía</b>	19.696,17	21.380,86	19.846,33	18.264,92	14.912,28	11.590,98	10.501,02	10.461,28	11.483,27	12.709,14	13.600,33	16.621,87
<b>Aragón</b>	58,47	68,00	66,97	67,26	66,61	56,15	41,70	38,66	37,89	59,35	70,25	88,90
<b>Asturias (P. de)</b>	13,37	13,35	16,46	12,97	13,07	7,88	2,66	0,00	1,65	2,72	3,32	18,37
<b>Baleares (Illes)</b>	4,84	6,16	6,89	8,25	7,82	4,05	2,42	1,65	1,48	2,46	2,98	3,75
<b>Canarias</b>	2.883,35	3.110,81	3.051,56	2.954,34	2.548,54	2.067,44	1.805,39	1.786,07	1.985,91	2.140,37	2.127,22	2.535,19
<b>Cantabria</b>	38,37	44,15	39,06	41,55	32,64	29,19	22,87	19,43	14,27	19,10	26,98	37,80
<b>Castilla-La Mancha</b>	6.555,05	6.937,25	6.302,16	5.716,72	4.903,52	3.979,10	3.627,37	3.484,33	3.547,67	3.801,61	4.178,19	4.944,66
<b>Castilla y León</b>	5.147,25	5.577,00	5.305,34	5.111,74	4.487,93	3.749,79	3.571,13	3.466,64	3.503,22	3.637,66	3.785,66	4.798,85
<b>Cataluña</b>	726,32	787,21	784,80	763,66	716,63	646,69	541,75	502,96	513,50	472,16	469,79	536,45
<b>Extremadura</b>	3.525,10	3.524,04	3.287,40	2.856,73	2.461,08	2.028,79	1.975,82	1.961,35	2.109,02	2.274,79	2.388,70	2.894,56
<b>Galicia</b>	1.408,25	1.520,60	1.382,14	1.245,65	1.028,04	811,25	709,40	764,81	846,72	899,68	974,15	1.160,68
<b>Madrid (C. de)</b>	1.377,70	1.448,70	1.295,72	1.149,03	878,55	651,10	550,38	511,09	633,42	809,80	929,47	1.154,72
<b>Murcia (R. de)</b>	6.532,28	7.140,58	6.667,85	6.337,64	5.637,59	4.921,55	4.825,45	4.579,39	4.822,17	4.804,06	5.033,42	6.056,85
<b>Navarra (C.F. de)</b>	48,19	58,01	52,52	44,08	38,43	27,65	25,25	27,57	23,09	21,81	27,29	35,91
<b>País Vasco</b>	4,74	5,73	5,78	5,42	4,69	3,34	2,79	2,17	1,75	2,47	4,47	5,77
<b>Rioja (La)</b>	182,76	197,43	186,38	195,61	163,39	124,69	102,55	119,92	108,56	110,69	107,42	168,83
<b>Valenciana (C.)</b>	1.324,34	1.420,05	1.289,56	1.205,94	1.115,45	974,91	902,80	967,75	999,36	1.023,28	986,21	1.168,58
<b>Total</b>	<b>49.527</b>	<b>53.240</b>	<b>49.587</b>	<b>45.982</b>	<b>39.016</b>	<b>31.675</b>	<b>29.211</b>	<b>28.695</b>	<b>30.633</b>	<b>32.791</b>	<b>34.716</b>	<b>42.232</b>



## 2. GRÁFICO—VOLUMEN MENSUAL DE LECHE ADQUIRIDA POR LOS PRIMEROS COMPRADORES



### LECHE CABRA - VOLUMEN DE LECHE ADQUIRIDA POR LOS PRIMEROS COMPRADORES (miles de litros)

(Fuente: datos AICA, elaboración SGPGyC)

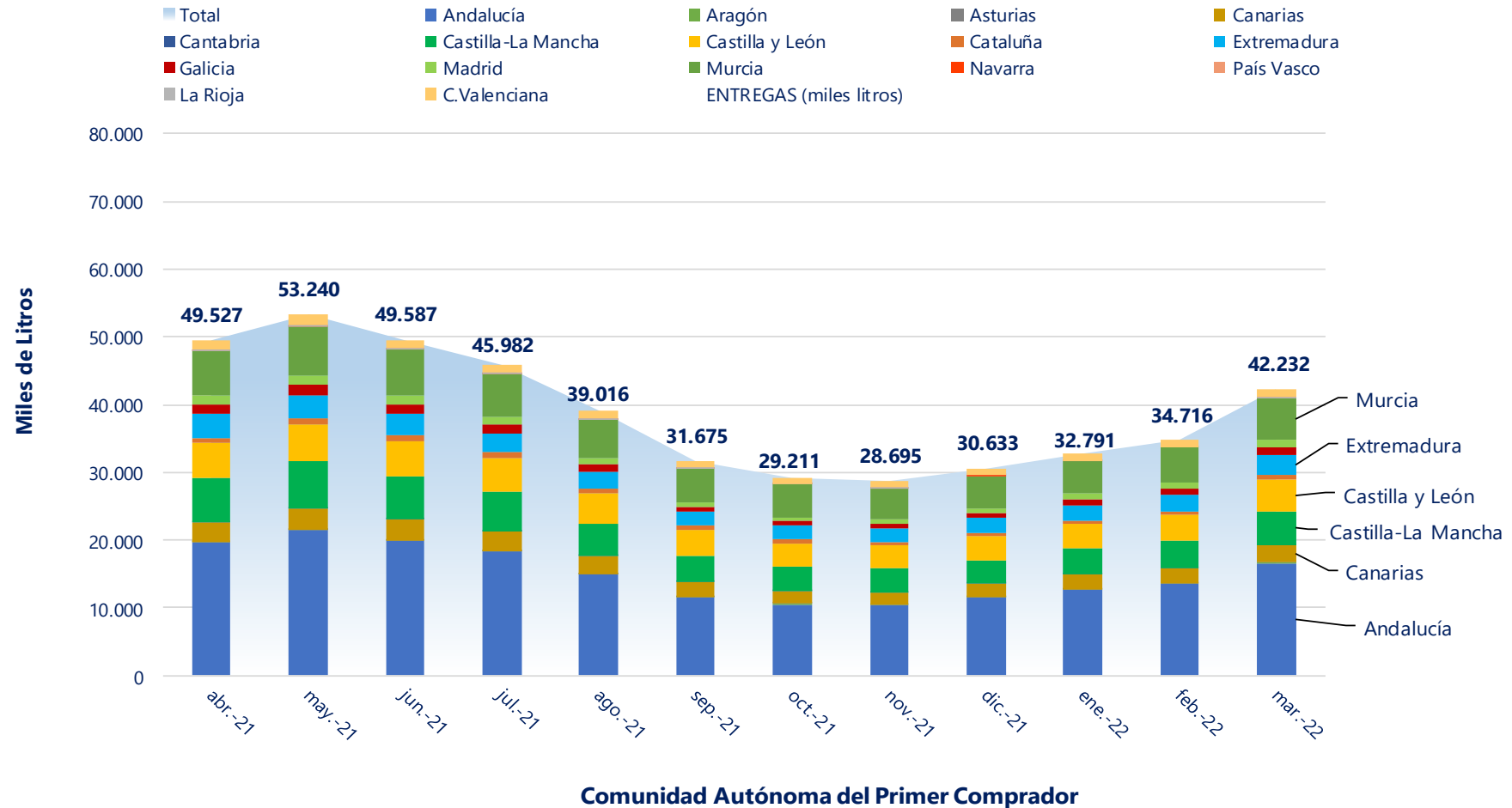

### 3. NÚMERO DE PRIMEROS COMPRADORES CON ENTREGAS DECLARADAS



#### LECHE DE CABRA - NÚMERO DE PRIMEROS COMPRADORES QUE HAN DECLARADO ENTREGAS

Fuente de datos AICA, elaboración SGPGYC

PERIODO CC.AA	2021									2022		
	ABR	MAY	JUN	JUL	AGO	SEP	OCT	NOV	DIC	ENE	FEB	MAR
Andalucía	67	67	68	67	67	67	68	67	67	65	65	64
Aragón	8	8	8	8	8	8	9	9	10	10	10	10
Asturias (P. de)	7	6	6	6	6	5	2	0	1	2	3	7
Baleares (Illes)	2	2	2	2	2	1	1	1	1	1	1	1
Canarias	31	31	31	30	30	31	32	31	32	33	33	32
Cantabria	13	14	12	13	12	12	12	8	7	5	9	10
Castilla-La Mancha	42	43	42	41	41	42	42	40	39	42	42	40
Castilla y León	31	30	30	30	31	31	31	30	30	29	31	31
Cataluña	38	38	37	36	36	38	36	33	32	31	30	24
Extremadura	33	33	35	34	34	35	34	35	35	34	34	35
Galicia	2	2	3	2	2	2	2	2	1	1	1	1
Madrid (C. de)	6	6	5	6	5	5	5	5	5	5	5	5
Murcia (R. de)	10	10	10	10	10	10	10	11	10	11	11	11
Navarra (C.F. de)	1	1	1	1	1	1	1	1	1	1	1	1
País Vasco	1	1	1	1	1	1	2	2	1	1	1	1
Rioja (La)	3	3	3	3	3	3	3	2	2	3	3	2
Valenciana (C.)	21	19	19	19	19	19	18	17	16	19	17	15
<b>Total</b>	<b>316</b>	<b>314</b>	<b>313</b>	<b>309</b>	<b>308</b>	<b>311</b>	<b>308</b>	<b>294</b>	<b>290</b>	<b>293</b>	<b>297</b>	<b>290</b>

## 4. VOLUMEN DE LECHE PRODUCIDA POR GANADEROS Y ENTREGADA (miles de litros)



### LECHE DE CABRA - VOLUMEN DE LECHE PRODUCIDA POR LOS GANADEROS (miles litros)

Fuente de datos AICA, elaboración SGPGYC

PERIODO	2021									2022			
	CC.AA	ABR	MAY	JUN	JUL	AGO	SEP	OCT	NOV	DIC	ENE	FEB	MAR
Andalucía		23.785,40	25.731,95	23.821,19	21.875,05	17.795,08	13.718,11	12.368,75	12.353,54	13.720,69	15.177,82	16.478,63	20.145,39
Aragón		91,67	103,33	109,05	121,75	112,27	89,55	68,30	54,39	49,40	47,29	54,42	69,63
Asturias (P. de)		141,21	159,12	146,99	149,78	155,81	129,98	138,45	107,62	106,81	100,63	84,38	116,23
Baleares (Illes)		4,84	6,16	6,89	8,25	7,82	4,05	2,42	1,65	1,48	2,46	2,98	3,75
Canarias		2.883,35	3.110,81	3.051,56	2.954,34	2.548,54	2.067,44	1.805,39	1.786,07	1.985,91	2.140,37	2.127,22	2.535,19
Cantabria		42,63	47,46	44,35	46,24	37,68	30,48	24,95	19,43	14,27	19,10	26,09	38,60
Castilla-La Mancha		8.042,72	8.549,34	7.798,49	7.407,63	6.490,42	5.325,79	4.828,59	4.642,70	4.760,56	5.085,12	5.332,55	6.374,58
Castilla y León		2.892,81	3.158,38	3.070,30	2.935,64	2.549,01	2.196,29	2.078,80	2.002,90	1.933,01	1.939,85	1.986,20	2.659,08
Cataluña		491,08	548,05	543,11	545,28	495,03	450,90	367,40	355,59	349,88	314,84	296,88	349,19
Extremadura		4.281,33	4.339,90	4.046,94	3.519,33	3.009,50	2.445,49	2.360,82	2.312,54	2.481,44	2.773,59	2.971,77	3.680,11
Galicia		11,43	11,10	7,54	2,44	1,04	5,22	4,29	5,37	5,03	2,68	2,50	3,06
Madrid (C. de)		706,25	795,22	727,88	699,04	686,28	586,66	541,07	488,23	513,68	510,92	532,43	539,50
Murcia (R. de)		4.907,83	5.334,93	4.971,26	4.556,76	4.077,45	3.693,47	3.762,17	3.670,97	3.817,74	3.750,85	3.927,92	4.646,68
Navarra (C.F. de)		35,21	37,22	35,03	36,67	31,88	28,70	23,64	26,22	21,70	35,26	31,61	45,66
País Vasco		63,88	67,13	61,77	54,66	37,54	28,98	28,24	34,40	40,41	38,86	39,41	53,73
Rioja (La)		141,24	156,10	145,19	149,04	128,74	95,71	78,14	86,33	76,62	77,00	72,68	124,77
Valenciana (C.)		993,58	1.076,56	972,90	905,42	843,79	767,20	721,16	739,01	743,76	760,46	732,32	826,07
Otros *		10,08	7,19	26,47	14,21	8,38	10,52	8,16	8,12	10,55	14,06	15,89	20,53
<b>Total</b>		<b>49.527</b>	<b>53.240</b>	<b>49.587</b>	<b>45.982</b>	<b>39.016</b>	<b>31.675</b>	<b>29.211</b>	<b>28.695</b>	<b>30.633</b>	<b>32.791</b>	<b>34.716</b>	<b>42.232</b>

\* Ganaderos de Portugal

# 5. GRÁFICO—VOLUMEN MENSUAL DE LECHE PRODUCIDA POR GANADEROS Y ENTREGADA



LECHE DE CABRA - VOLUMEN DE LECHE PRODUCIDA POR GANADEROS Y ENTREGADA (miles de litros)

Fuente: datos AICA, elaboración SGPGYC

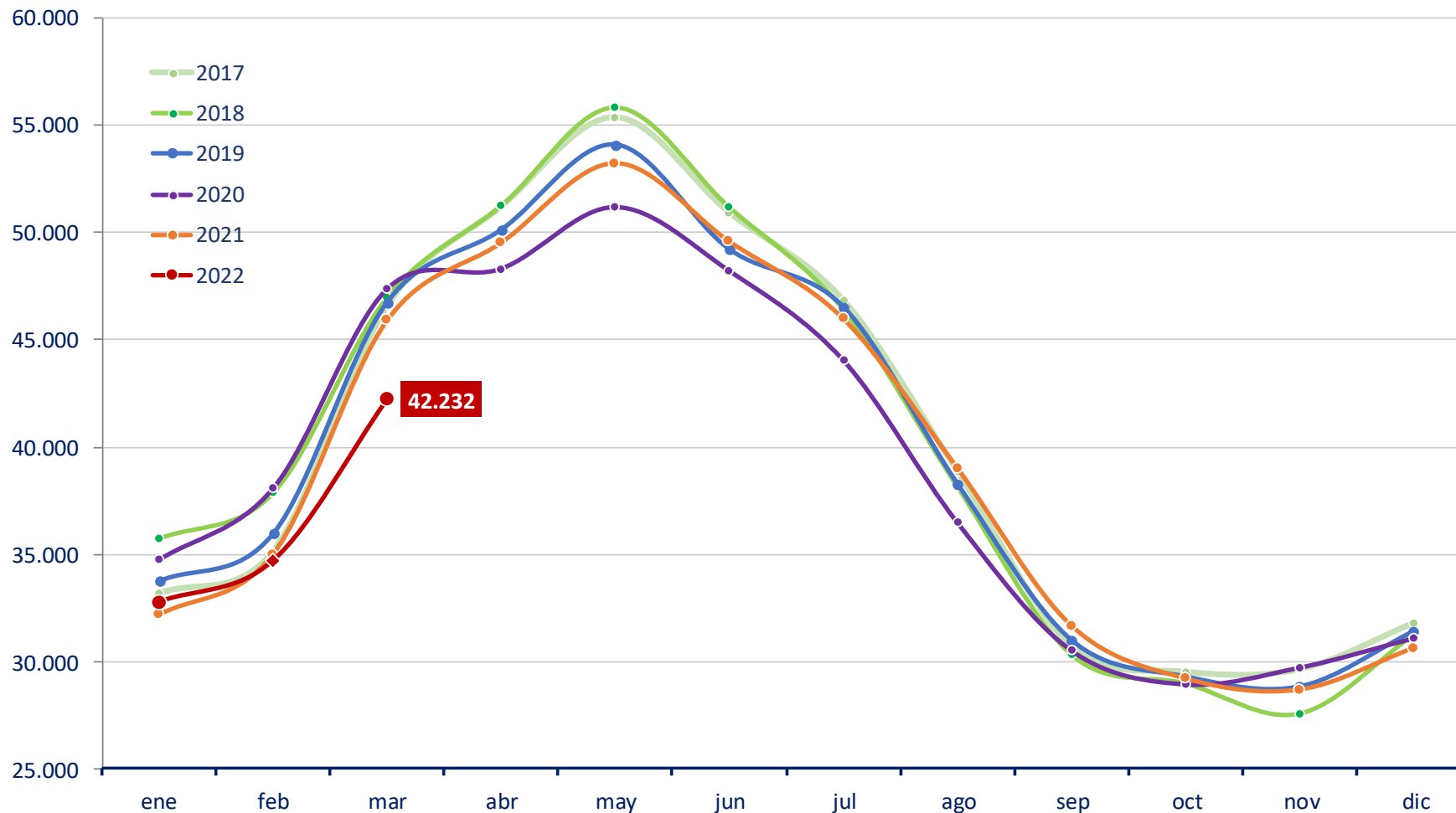

## 6. NÚMERO DE GANADEROS CON ENTREGAS



### LECHE DE CABRA - NÚMERO DE GANADEROS QUE HAN ENTREGADO LECHE A PRIMEROS COMPRADORES

Fuente de datos AICA, elaboración SGPGYC

PERIODO	2021									2022		
	ABR	MAY	JUN	JUL	AGO	SEP	OCT	NOV	DIC	ENE	FEB	MAR
<b>Andalucía</b>	2.579	2.597	2.573	2.548	2.481	2.382	2.264	2.256	2.260	2.314	2.328	2.372
<b>Aragón</b>	11	11	12	12	12	12	12	12	12	11	10	10
<b>Asturias (P. de)</b>	12	11	11	11	11	10	8	7	8	9	9	11
<b>Baleares (Illes)</b>	2	2	2	2	2	1	1	1	1	1	1	1
<b>Canarias</b>	345	344	346	345	336	320	298	288	292	305	315	312
<b>Cantabria</b>	8	9	9	10	10	10	9	8	7	6	7	9
<b>Castilla-La Mancha</b>	691	688	684	673	661	650	630	613	599	603	597	592
<b>Castilla y León</b>	290	288	291	290	290	283	276	271	264	266	269	274
<b>Cataluña</b>	67	68	67	64	66	65	61	59	59	54	58	56
<b>Extremadura</b>	623	630	626	607	579	536	502	499	517	537	554	556
<b>Galicia</b>	2	2	2	1	1	1	1	1	1	1	1	1
<b>Madrid (C. de)</b>	70	70	69	69	68	66	65	64	64	65	63	61
<b>Murcia (R. de)</b>	277	278	277	278	275	273	271	271	270	271	274	271
<b>Navarra (C.F. de)</b>	4	4	4	4	5	5	5	5	5	6	5	5
<b>País Vasco</b>	9	9	9	9	8	7	9	8	7	6	7	7
<b>Rioja (La)</b>	17	17	16	16	15	14	14	13	10	13	13	14
<b>Valenciana (C.)</b>	86	84	84	85	83	81	80	80	76	78	77	75
<b>Otros *</b>	1	2	3	2	2	1	1	1	1	1	1	1
<b>Total</b>	<b>5.094</b>	<b>5.114</b>	<b>5.085</b>	<b>5.026</b>	<b>4.905</b>	<b>4.717</b>	<b>4.507</b>	<b>4.457</b>	<b>4.453</b>	<b>4.547</b>	<b>4.589</b>	<b>4.628</b>

\* Ganaderos de Portugal

## 7. EVOLUCIÓN DEL PRECIO MEDIO DE LA LECHE PRODUCIDA Y ENTREGADA (€/L)



### LECHE DE CABRA -PRECIO MEDIO DE LA LECHE PRODUCIDA DECLARADA EN ENTREGAS (EUROS/LITRO)

Fuente de datos AICA, elaboración SGPGYC

PERIODO CC.AA	2021									2022		
	ABR	MAY	JUN	JUL	AGO	SEP	OCT	NOV	DIC	ENE	FEB	MAR
Andalucía	0,713	0,703	0,703	0,706	0,724	0,783	0,860	0,919	0,893	0,870	0,837	0,799
Aragón	0,837	0,808	0,819	0,815	0,830	0,898	0,921	0,977	0,987	0,993	0,985	0,934
Asturias (P. de)	0,755	0,740	0,698	0,681	0,678	0,793	0,879	0,824	0,830	0,860	0,810	0,804
Baleares (Illes)	0,866	0,827	0,811	0,840	0,841	0,650	0,729	0,833	0,846	0,790	0,690	0,548
Canarias	0,694	0,692	0,692	0,691	0,692	0,695	0,700	0,710	0,725	0,712	0,710	0,730
Cantabria	0,801	0,831	0,837	0,825	0,836	0,839	0,862	0,853	0,854	0,892	0,878	0,898
Castilla-La Mancha	0,750	0,740	0,732	0,740	0,751	0,805	0,886	0,948	0,930	0,902	0,877	0,841
Castilla y León	0,751	0,738	0,725	0,720	0,722	0,791	0,884	0,916	0,905	0,879	0,867	0,814
Cataluña	0,866	0,834	0,809	0,822	0,843	0,871	0,942	1,013	0,998	1,016	0,988	0,982
Extremadura	0,683	0,681	0,675	0,694	0,708	0,763	0,840	0,883	0,874	0,849	0,819	0,772
Galicia	0,728	0,744	0,712	0,786	0,762	0,790	0,840	0,849	0,860	0,860	0,900	1,020
Madrid (C. de)	0,778	0,757	0,742	0,741	0,753	0,796	0,869	0,927	0,933	0,909	0,903	0,811
Murcia (R. de)	0,789	0,762	0,755	0,751	0,767	0,825	0,890	0,961	0,961	0,938	0,914	0,868
Navarra (C.F. de)	0,744	0,732	0,724	0,722	0,719	0,746	0,825	0,837	0,818	0,957	0,824	0,768
País Vasco	0,724	0,718	0,712	0,722	0,727	0,762	0,866	0,876	0,833	0,805	0,829	0,818
Rioja (La)	0,757	0,757	0,750	0,746	0,766	0,774	0,840	0,892	0,864	0,854	0,831	0,813
Valenciana (C.)	0,795	0,765	0,760	0,762	0,768	0,816	0,888	0,962	0,953	0,929	0,911	0,888
<b>Total</b>	<b>0,730</b>	<b>0,718</b>	<b>0,714</b>	<b>0,719</b>	<b>0,733</b>	<b>0,788</b>	<b>0,860</b>	<b>0,915</b>	<b>0,899</b>	<b>0,875</b>	<b>0,848</b>	<b>0,811</b>



## 8. EVOLUCIÓN DEL PRECIO MEDIO LECHE PRODUCIDA Y ENTREGADA (€/Hgdo)



### LECHE DE CABRA -PRECIO MEDIO DE LA LECHE PRODUCIDA DECLARADA EN ENTREGAS (EUROS/HECTOGRADO)

Fuente de datos AICA, elaboración SGPGYC

PERIODO	2021									2022			
	CC.AA	ABR	MAY	JUN	JUL	AGO	SEP	OCT	NOV	DIC	ENE	FEB	MAR
Andalucía		8,69	8,80	8,94	9,06	9,12	9,20	9,34	9,39	9,41	9,34	9,35	9,27
Aragón		9,50	9,70	10,18	10,39	10,50	10,75	9,50	9,07	9,42	10,33	10,66	10,39
Asturias (P. de)		8,99	8,96	8,93	8,93	8,91	10,31	10,52	9,56	9,56	9,51	9,34	9,25
Baleares (Illes)		9,92	9,91	9,86	10,13	9,74	0,00	7,10	7,10	7,10	7,10	7,10	6,28
Canarias		7,99	7,98	8,01	8,01	7,86	7,63	7,39	7,22	7,54	7,59	7,74	7,97
Cantabria		10,17	10,71	10,41	10,52	10,47	10,00	8,97	9,18	9,63	9,86	10,01	10,91
Castilla-La Mancha		8,96	9,05	9,12	9,32	9,34	9,36	9,46	9,46	9,51	9,51	9,56	9,53
Castilla y León		9,13	9,14	9,17	9,21	9,24	9,60	9,76	9,52	9,55	9,50	9,51	9,32
Cataluña		10,18	10,12	10,33	10,85	11,11	11,00	10,82	10,68	10,50	10,65	10,78	11,19
Extremadura		8,37	8,44	8,46	8,72	8,81	8,83	8,99	8,99	8,97	9,09	9,05	8,87
Galicia		8,50	8,74	8,84	9,00	9,00	10,01	9,95	9,99	9,94	9,98	10,04	9,95
Madrid (C. de)		9,35	9,33	9,35	9,39	9,40	9,38	9,58	9,49	9,59	9,59	9,80	9,16
Murcia (R. de)		9,16	9,18	9,29	9,42	9,52	9,59	9,69	9,71	9,76	9,75	9,75	9,70
Navarra (C.F. de)		8,98	9,15	9,06	9,24	9,05	8,51	8,39	8,28	8,39	9,89	8,80	8,90
País Vasco		9,00	9,17	9,31	9,40	9,55	9,41	9,38	9,35	9,34	9,32	9,67	9,55
Rioja (La)		8,89	9,33	9,41	9,49	9,55	9,07	9,00	8,65	8,82	9,04	9,07	8,94
Valenciana (C.)		8,90	8,94	9,10	9,33	9,35	9,45	9,45	9,46	9,53	9,49	9,53	9,62
<b>Total</b>		<b>8,77</b>	<b>8,85</b>	<b>8,95</b>	<b>9,08</b>	<b>9,13</b>	<b>9,20</b>	<b>9,31</b>	<b>9,30</b>	<b>9,34</b>	<b>9,31</b>	<b>9,34</b>	<b>9,27</b>

## 9. DETALLE MENSUAL: Intercambios entre CCAA— ganaderos con entregas

LECHE DE CABRA - INTERCAMBIOS ENTRE CCAA - GANADEROS CON DECLARACIONES DE ENTREGAS

Mes en curso - Fuente de datos AICA, elaboración SGPGYC

Comunidad Autónoma	Total Ganaderos	% sobre total	Con entregas misma CC.AA	% sobre ganaderos CC.AA	Con entregas fuera CC.AA	% sobre ganaderos CC.AA
Andalucía	2.372	51,26	1.862	78,50	519	21,88
Aragón	10	0,22	8	80,00	2	20,00
Asturias (P. de)	11	0,24	5	45,45	6	54,55
Baleares (Illes)	1	0,02	1	100,00	0	0,00
Canarias	312	6,74	312	100,00	0	0,00
Cantabria	9	0,19	9	100,00	1	11,11
Castilla-La Mancha	592	12,79	390	65,88	206	34,80
Castilla y León	274	5,92	261	95,26	14	5,11
Cataluña	56	1,21	56	100,00	1	1,79
Extremadura	556	12,02	414	74,46	144	25,90
Galicia	1	0,02	0	0,00	1	100,00
Madrid (C. de)	61	1,32	12	19,67	50	81,97
Murcia (R. de)	271	5,86	198	73,06	76	28,04
Navarra (C.F. de)	5	0,11	1	20,00	4	80,00
País Vasco	7	0,15	1	14,29	6	85,71
Rioja (La)	14	0,30	12	85,71	2	14,29
Valenciana (C.)	75	1,62	57	76,00	20	26,67
<b>Total</b>	<b>4.627</b>	<b>100,00</b>	<b>3.599</b>	<b>77,80</b>	<b>1.052</b>	<b>22,74</b>

\* 1 ganadero de Portugal, no contabilizado; y 24 ganaderos con entregas dentro y fuera de su comunidad.

## 10. DETALLE MENSUAL: Intercambios entre CCAA—volumen entregado



### LECHE DE CABRA - INTERCAMBIOS ENTRE CCAA - VOLUMEN EN DECLARACIONES DE ENTREGAS (litros)

Mes en curso - Fuente de datos AICA, elaboración SGPGYC

Comunidad Autónoma	Litros producidos	% sobre total	Litros entregados misma CC.AA	% sobre total CC.AA	Litros entregados distinta CC.AA	% sobre total CC.AA
<b>Andalucía</b>	20.145.390	47,73	15.714.449	78,01	4.430.941	21,99
<b>Aragón</b>	69.625	0,16	54.804	78,71	14.821	21,29
<b>Asturias (P. de)</b>	116.231	0,28	12.194	10,49	104.037	89,51
<b>Baleares (Illes)</b>	3.750	0,01	3.750	100,00	0	0,00
<b>Canarias</b>	2.535.188	6,01	2.535.188	100,00	0	0,00
<b>Cantabria</b>	38.602	0,09	32.425	84,00	6.177	16,00
<b>Castilla-La Mancha</b>	6.374.576	15,10	3.610.522	56,64	2.764.054	43,36
<b>Castilla y León</b>	2.659.076	6,30	2.510.580	94,42	148.496	5,58
<b>Cataluña</b>	349.187	0,83	347.398	99,49	1.789	0,51
<b>Extremadura</b>	3.680.106	8,72	2.626.562	71,37	1.053.544	28,63
<b>Galicia</b>	3.058	0,01	0	0,00	3.058	100,00
<b>Madrid (C. de)</b>	539.497	1,28	38.033	7,05	501.464	92,95
<b>Murcia (R. de)</b>	4.646.684	11,01	3.534.790	76,07	1.111.894	23,93
<b>Navarra (C.F. de)</b>	45.659	0,11	18.917	41,43	26.742	58,57
<b>País Vasco</b>	53.733	0,13	5.770	10,74	47.963	89,26
<b>Rioja (La)</b>	124.771	0,30	107.782	86,38	16.989	13,62
<b>Valenciana (C.)</b>	826.074	1,96	478.758	57,96	347.316	42,04
<b>Total</b>	<b>42.211.207</b>	<b>100,00</b>	<b>31.631.922</b>	<b>74,94</b>	<b>10.579.285</b>	<b>25,06</b>

\* 20.528 litros de ganadero de Portugal, no contabilizados.

# 11. DETALLE: VOLUMEN DE PRODUCCIÓN ACUMULADA EN ENTREGAS DURANTE ESTE AÑO



## LECHE DE CABRA - VOLUMEN DE ENTREGAS ACUMULADO DURANTE ESTE AÑO (litros)

Fuente de datos AICA, elaboración SGPGYC

Comunidad Autónoma	Litros producidos	% sobre total	Litros entregados misma CC.AA	% sobre total CC.AA	Litros entregados distinta CC.AA	% sobre total CC.AA
<b>Andalucía</b>	51.801.836	47,23	40.485.274	78,15	11.316.562	21,85
<b>Aragón</b>	171.338	0,16	136.541	79,69	34.797	20,31
<b>Asturias (P. de)</b>	301.235	0,27	18.235	6,05	283.000	93,95
<b>Baleares (Illes)</b>	9.180	0,01	9.180	100,00	0	0,00
<b>Canarias</b>	6.802.779	6,20	6.802.779	100,00	0	0,00
<b>Cantabria</b>	83.790	0,08	77.613	92,63	6.177	7,37
<b>Castilla-La Mancha</b>	16.792.246	15,31	9.484.520	56,48	7.307.726	43,52
<b>Castilla y León</b>	6.585.122	6,00	6.184.861	93,92	400.261	6,08
<b>Cataluña</b>	960.898	0,88	952.707	99,15	8.191	0,85
<b>Extremadura</b>	9.425.465	8,59	6.853.377	72,71	2.572.088	27,29
<b>Galicia</b>	8.236	0,01	0	0,00	8.236	100,00
<b>Madrid (C. de)</b>	1.582.840	1,44	97.224	6,14	1.485.616	93,86
<b>Murcia (R. de)</b>	12.325.451	11,24	9.394.086	76,22	2.931.365	23,78
<b>Navarra (C.F. de)</b>	112.527	0,10	36.826	32,73	75.701	67,27
<b>País Vasco</b>	132.005	0,12	12.712	9,63	119.293	90,37
<b>Rioja (La)</b>	274.452	0,25	236.283	86,09	38.169	13,91
<b>Valenciana (C.)</b>	2.318.848	2,11	1.321.942	57,01	996.906	42,99
<b>Total</b>	<b>109.688.248</b>	<b>100,00</b>	<b>82.104.160</b>	<b>74,85</b>	<b>27.584.088</b>	<b>25,15</b>

\* 50.478 litros de ganadero de Portugal, no contabilizados.

## 12. RESUMEN—DATOS GENERALES—COMPARACIÓN CON EL AÑO ANTERIOR



### LECHE DE CABRA - DATOS GENERALES - COMPARATIVA CON EL AÑO ANTERIOR

Fuente de datos AICA, elaboración SGPGYC

Mes	ENE	FEB	MAR	ABR	MAY	JUN	JUL	AGO	SEP	OCT	NOV	DIC
<b>Nº decl. 2021</b>	292	290	306	316	314	313	309	308	311	308	294	290
<b>Nº decl. 2022</b>	293	297	290	-	-	-	-	-	-	-	-	-
<b>Variación (%)</b>	0,34	2,41	-5,23	-	-	-	-	-	-	-	-	-
<b>Producción 2021 (miles litros)</b>	32.179,19	35.009,60	45.905,32	49.526,53	53.239,93	49.586,91	45.981,50	39.016,25	31.674,56	29.210,73	28.695,08	30.632,93
<b>Producción 2022 (miles litros)</b>	32.791,14	34.715,85	42.231,74	-	-	-	-	-	-	-	-	-
<b>Variación (%)</b>	1,90	-0,84	-8,00	-	-	-	-	-	-	-	-	-
<b>Nº gan 2021</b>	4.774	4.923	5.023	5.094	5.114	5.085	5.026	4.905	4.717	4.507	4.457	4.453
<b>Nº gan 2022</b>	4.547	4.589	4.628	-	-	-	-	-	-	-	-	-
<b>Variación (%)</b>	-4,75	-6,78	-7,86	-	-	-	-	-	-	-	-	-
<b>Precio medio €/litro 2021</b>	0,824	0,778	0,751	0,730	0,718	0,714	0,719	0,733	0,788	0,860	0,915	0,899
<b>Precio medio €/litro 2022</b>	0,875	0,848	0,811	-	-	-	-	-	-	-	-	-
<b>Variación (%)</b>	6,19	9,00	7,99	-	-	-	-	-	-	-	-	-
<b>Precio medio €/Hº 2021</b>	8,62	8,60	8,62	8,77	8,85	8,95	9,08	9,13	9,20	9,31	9,30	9,34
<b>Precio medio €/Hº 2022</b>	9,31	9,34	9,27	-	-	-	-	-	-	-	-	-
<b>Variación (%)</b>	8,00	8,60	7,54	-	-	-	-	-	-	-	-	-



**Para más información:**

[MINISTERIO DE AGRICULTURA, PESCA Y ALIMENTACIÓN](#)

[SECTORES GANADEROS](#)

[OVINO Y CAPRINO DE LECHE](#)