



GOBIERNO
DE ESPAÑA

MINISTERIO
DE AGRICULTURA, PESCA
Y ALIMENTACIÓN

INFORME SOBRE DECLARACIONES DE ENTREGAS DE LECHE A LOS PRIMEROS COMPRADORES

OVINO Y CAPRINO

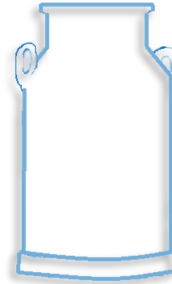

SEPTIEMBRE 2022



GOBIERNO
DE ESPAÑA

MINISTERIO
DE AGRICULTURA, PESCA
Y ALIMENTACIÓN



Aviso legal: Esta información puede ser utilizada en parte o en su integridad, sin necesidad de autorización expresa, siempre que se cite la fuente de los documentos objeto de la reutilización.

Elaboración:

Subdirección General de Producciones Ganaderas y Cínegeticas. Dirección General de Producciones y Mercados Agrarios. Ministerio de Agricultura, Pesca y Alimentación



MINISTERIO DE AGRICULTURA, PESCA Y ALIMENTACIÓN

Edita:

© Ministerio de Agricultura, Pesca y Alimentación

Secretaría General Técnica

Centro de Publicaciones

MADRID 2022

Referenciar el documento como: "INFORME SOBRE DECLARACIONES DE ENTREGAS DE LECHE CRUDA A LOS PRIMEROS COMPRADORES: OVINO Y CAPRINO DE LECHE" - Subdirección General de Producciones Ganaderas y Cínegeticas, Dirección General de Producciones y Mercados Agrarios.

Catálogo de Publicaciones de la Administración General del Estado:

<https://cpage.mpr.gob.es/>

NIPO: 00321077X

FECHA EXTRACCIÓN DE DATOS: 03/11/2022

FECHA PUBLICACIÓN: 04/11/2022



INTRODUCCIÓN Y NOTA ACLARATORIA:

La Subdirección General de Producciones Ganaderas y Cinegéticas elabora este informe sobre **declaraciones de entregas en el sector de ovino y caprino de leche** con periodicidad mensual, extrayendo los datos del módulo de consultas de INFOLAC.

INFOLAC es un sistema unificado de información del sector lácteo que incluye, entre otros datos, la información de las declaraciones obligatorias de entregas de leche cruda y de los contratos entre los primeros compradores y los productores del sector, así como un registro de los primeros compradores que operan en el sector lácteo en España. Dicha base de datos se crea por el Real Decreto 319/2015, de 24 de abril, y gestionada por el MAPA a través de la Agencia de Información y Control Alimentarios (AICA).

Los datos presentados en este informe no son datos consolidados, pudiendo ser objeto de una depuración por parte del organismo gestor de INFOLAC.

Los datos proceden de las declaraciones mensuales realizadas por los compradores y productores de leche y productos lácteos de oveja y cabra de acuerdo con lo establecido en el Real Decreto 319/2015, de 24 de abril.

En todos los casos se trata de datos provisionales, susceptibles de actualización como consecuencia de la depuración administrativa de los mismos, o de actuaciones de control y modificaciones realizadas. Estos datos tienen únicamente carácter informativo.

Debe tenerse en cuenta que:

- El "Nº Ganaderos" es el número de productores pertenecientes a una comunidad autónoma que han realizado entregas según lo declarado por los compradores. Si un productor entrega leche a varios compradores, se computa una única vez.
- El "Nº Compradores" es el número de compradores que han declarado entregas en cada comunidad autónoma.
- El "Importe medio declarado" en €/litro se calcula, a nivel de productor, a partir de las declaraciones mensuales de entregas de leche a compradores, dividiendo el importe liquidado en euros entre los litros entregados. Dichos importes incluyen bonificaciones y penalizaciones por calidad pero no IVA ni otros impuestos.
- En los importes medios por litro y hectogrado únicamente se han tenido en cuenta los ganaderos que han percibido por sus entregas importes medios comprendidos en el intervalo entre 0,1 y 2,0 €/litro y un valor medio del grado entre 5 y 20.
- La "leche producida por comunidad autónoma" hace referencia a la comunidad autónoma del productor, considerando la dirección de este declarada por el comprador. Por otro lado, la "leche adquirida" hace referencia a la comunidad autónoma del primer comprador según lo indicado en la declaración.



Sección I

OVINO DE LECHE

SUBDIRECCIÓN GENERAL DE PRODUCCIONES GANADERAS Y CINEGÉTICAS
DIRECCIÓN GENERAL DE PRODUCCIONES Y MERCADOS AGRARIOS

ÍNDICE — OVINO DE LECHE

1. Volumen de entregas de leche declarado por los primeros compradores (miles de litros).
2. Gráfico—Volumen de entregas de leche declarado por los primeros compradores (miles de litros).
3. Número de primeros compradores con entregas declaradas.
4. Volumen de leche producida por ganaderos y entregada (miles de litros).
5. Gráfico—Volumen de leche producida por ganaderos y entregada (miles de litros).
6. Número de ganaderos con entregas.
7. Evolución del precio medio de la leche producida y entregada (euros/litro).
8. Evolución del precio medio de la leche producida y entregada (euros/hectogrado).
9. Detalle mensual: Intercambios entre CCAA — número de ganaderos con entregas.
10. Detalle mensual: Intercambios entre CCAA — volumen entregado.
11. Detalle: Volumen de producción acumulada en declaraciones de entregas durante este año.
12. Resumen — Datos generales — Comparación con el año anterior.

1. VOLUMEN DE ENTREGAS DE LECHE DECLARADO POR PRIMEROS COMPRADORES



LECHE DE OVEJA - VOLUMEN DE LECHE ADQUIRIDA POR LOS PRIMEROS COMPRADORES (miles litros)

Fuente de datos AICA, elaboración SGPYC

PERIODO	2021			2022								
	OCT	NOV	DIC	ENE	FEB	MAR	ABR	MAY	JUN	JUL	AGO	SEP
Andalucía	387,16	394,39	431,08	464,52	531,27	713,78	695,31	703,35	573,02	507,22	453,35	415,01
Aragón	107,76	113,75	108,90	108,99	126,65	153,08	171,72	207,32	173,65	171,62	161,84	84,77
Asturias (P. de)	0,00	0,00	0,00	0,00	0,27	1,90	1,85	1,72	1,36	0,14	0,00	0,00
Canarias	15,47	25,82	42,85	54,90	57,52	69,42	64,50	62,16	51,25	41,29	26,10	15,51
Cantabria	3,28	4,84	4,43	6,67	9,63	12,92	13,48	12,58	9,77	7,75	8,62	9,47
Castilla-La Mancha	9.792,28	8.837,06	9.328,63	10.677,84	11.624,00	14.422,80	15.061,06	15.610,88	14.073,38	12.851,13	11.359,90	9.642,70
Castilla y León	17.508,03	14.462,05	16.970,52	18.034,22	20.125,72	29.242,68	32.851,22	35.688,60	32.739,65	30.245,15	26.214,41	20.887,27
Cataluña	94,10	91,02	84,45	78,46	77,91	105,53	112,31	127,85	116,08	112,08	90,49	75,52
Extremadura	486,17	470,32	537,57	614,17	718,54	879,21	897,66	891,09	789,47	667,44	662,40	531,83
Galicia	1.007,74	892,01	1.049,15	1.153,02	1.262,68	1.494,46	1.615,95	1.818,83	1.660,19	1.518,64	1.404,70	1.184,09
Madrid (C. de)	471,03	388,32	383,62	402,70	432,65	658,85	727,63	764,88	656,66	617,47	529,72	438,33
Murcia (R. de)	58,40	50,71	42,05	31,31	39,35	48,10	48,90	53,27	45,80	51,32	54,61	48,88
Navarra (C.F. de)	610,74	651,83	947,71	1.573,74	1.735,27	2.304,05	2.251,44	2.385,91	1.877,57	1.490,34	1.159,39	907,41
País Vasco	216,29	201,01	245,05	354,80	378,14	548,67	605,57	673,83	484,28	333,35	264,61	204,21
Rioja (La)	160,63	148,85	150,69	180,41	191,50	240,32	261,31	266,36	264,28	233,60	225,33	190,53
Valenciana (C.)	90,89	78,52	71,79	62,10	77,30	96,21	89,00	105,34	85,56	81,56	90,14	95,79
Total	31.010	26.810	30.398	33.798	37.388	50.992	55.469	59.374	53.602	48.930	42.706	34.731

2. GRÁFICO—VOLUMEN MENSUAL DE LECHE ADQUIRIDA POR LOS PRIMEROS COMPRADORES



LECHE OVEJA - VOLUMEN DE LECHE ADQUIRIDA POR LOS PRIMEROS COMPRADORES (miles de litros)

(Fuente: datos AICA, elaboración SGPGyC)

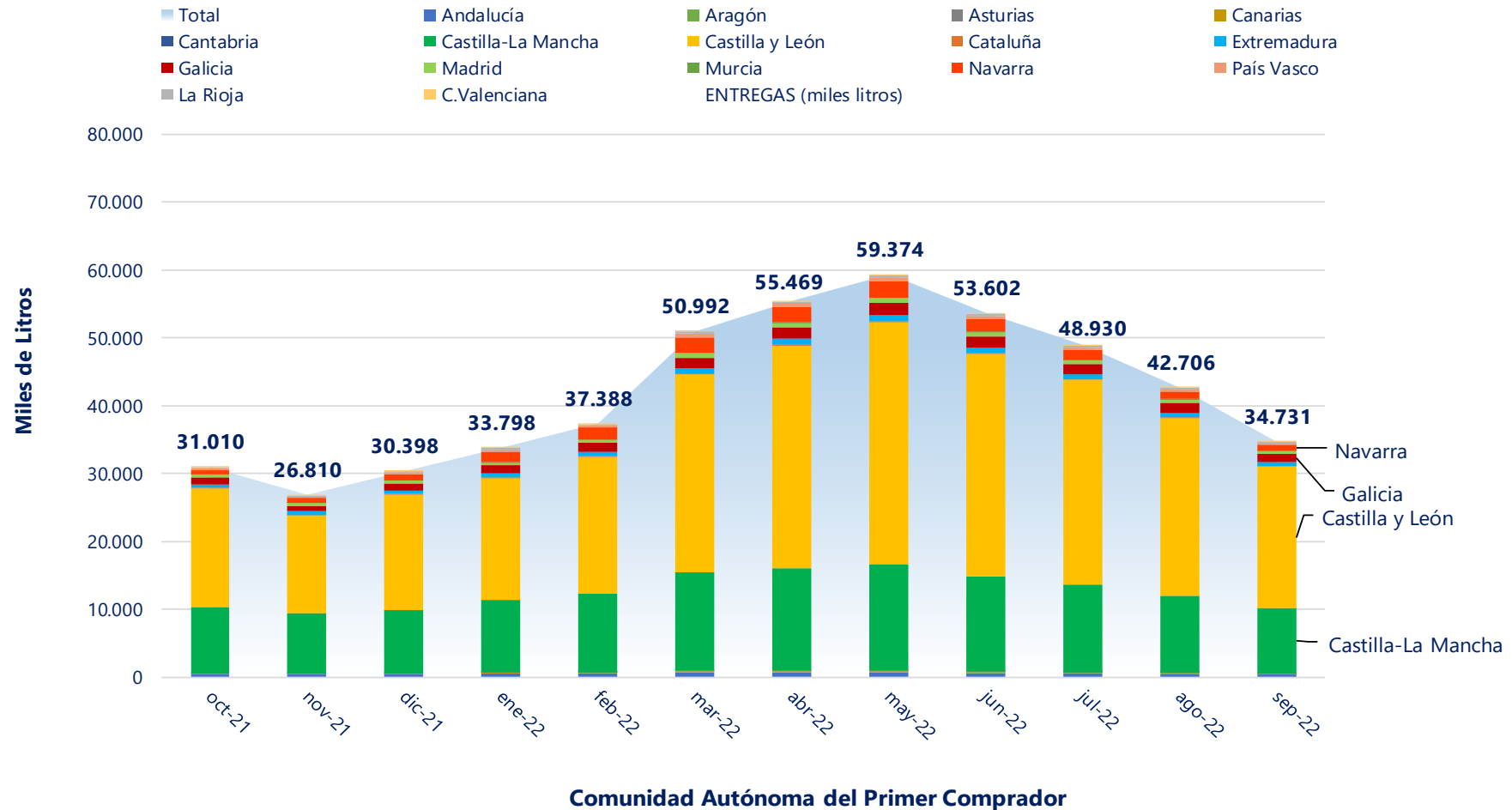

3. NÚMERO DE PRIMEROS COMPRADORES CON ENTREGAS DECLARADAS



LECHE DE OVEJA - NÚMERO DE PRIMEROS COMPRADORES QUE HAN DECLARADO ENTREGAS

Fuente de datos AICA, elaboración SGPGYC

PERIODO	2021			2022								
	OCT	NOV	DIC	ENE	FEB	MAR	ABR	MAY	JUN	JUL	AGO	SEP
Andalucía	11	11	11	11	13	14	15	15	15	12	12	12
Aragón	17	16	17	16	16	17	17	17	16	16	16	14
Asturias (P. de)	0	0	0	0	1	2	2	2	2	1	0	0
Canarias	7	6	7	10	10	11	11	11	10	9	9	9
Cantabria	1	2	3	4	5	4	5	6	5	3	4	5
Castilla-La Mancha	91	88	88	92	93	91	91	89	87	85	84	84
Castilla y León	80	81	83	86	85	85	86	87	86	82	84	84
Cataluña	23	22	21	22	19	21	24	22	23	21	21	17
Extremadura	10	11	10	10	10	11	11	11	11	10	10	10
Galicia	2	2	2	2	1	2	2	2	2	2	2	2
Madrid (C. de)	7	6	6	7	7	7	7	7	7	5	6	6
Murcia (R. de)	4	4	4	4	4	4	4	4	3	3	3	3
Navarra (C.F. de)	7	8	11	11	11	10	10	10	10	10	10	8
País Vasco	4	6	9	11	11	13	13	13	10	6	4	3
Rioja (La)	2	2	2	3	2	2	3	2	3	2	2	3
Valenciana (C.)	8	8	8	7	8	7	6	7	7	8	8	7
Total	274	273	282	296	296	301	307	305	297	275	275	267

4. VOLUMEN DE LECHE PRODUCIDA POR GANADEROS Y ENTREGADA (miles de litros)



LECHE DE OVEJA - VOLUMEN DE LECHE PRODUCIDA POR LOS GANADEROS (miles litros)

Fuente de datos AICA, elaboración SGPYCY

PERIODO	2021			2022								
	OCT	NOV	DIC	ENE	FEB	MAR	ABR	MAY	JUN	JUL	AGO	SEP
Andalucía	841,7	815,2	881,7	836,0	811,1	1.019,5	1.047,6	1.181,2	1.083,2	1.093,2	1.029,3	877,1
Aragón	258,7	257,2	261,6	274,0	277,2	332,9	334,4	387,1	333,2	328,3	308,0	203,8
Asturias (P. de)	0,0	0,0	0,0	0,0	0,3	1,9	1,8	1,7	1,4	0,1	0,0	0,0
Canarias	15,5	25,8	42,9	54,9	57,5	69,4	64,5	62,2	51,3	41,3	26,1	15,5
Cantabria	3,3	4,8	4,2	6,4	7,0	11,8	13,1	10,8	9,7	7,8	8,3	8,5
Castilla-La Mancha	11.666,7	10.475,2	11.093,4	12.643,3	13.705,5	16.788,6	17.680,0	18.340,8	16.434,4	15.103,4	13.537,5	11.591,3
Castilla y León	16.233,8	13.272,7	15.692,3	16.752,0	18.938,3	28.059,1	31.485,0	34.300,6	31.504,1	28.921,8	24.948,6	19.770,9
Cataluña	79,9	82,0	82,8	73,4	71,9	95,9	109,2	118,1	108,1	97,1	80,1	67,1
Extremadura	600,7	589,4	669,2	757,7	876,0	1.086,1	1.121,4	1.126,6	1.010,1	845,1	793,1	624,8
Galicia	0,0	0,0	0,0	0,0	0,0	0,0	0,0	0,0	0,0	0,0	0,0	0,0
Madrid (C. de)	207,1	163,4	181,6	209,5	261,2	375,8	440,4	472,2	386,3	325,9	253,1	203,1
Murcia (R. de)	88,4	89,0	88,9	85,5	85,5	122,3	143,8	140,4	127,8	164,5	152,9	128,1
Navarra (C.F. de)	708,7	673,7	910,5	1.392,1	1.490,2	1.982,6	1.996,1	2.160,8	1.747,8	1.437,5	1.179,5	922,1
País Vasco	71,5	112,3	223,9	466,8	540,2	759,9	771,4	778,4	518,8	300,8	151,9	119,3
Rioja (La)	47,8	50,8	62,4	72,7	76,7	84,6	63,2	72,1	71,5	62,7	60,1	57,0
Valenciana (C.)	180,9	172,5	198,6	167,2	183,7	198,0	194,8	219,4	213,6	200,5	171,3	142,3
Otros *	5,4	26,5	4,6	6,3	6,0	3,6	2,2	1,5	0,6	0,0	5,7	0,5
Total	31.010	26.810	30.398	33.798	37.388	50.992	55.469	59.374	53.602	48.930	42.706	34.731

* Ganaderos de Portugal y de Francia (Noviembre), Ganadero de Portugal (Enero-Junio), Ganadero de Francia (Agosto-Septiembre).

5. GRÁFICO—VOLUMEN MENSUAL DE LECHE PRODUCIDA POR GANADEROS Y ENTREGADA

LECHE DE OVEJA - VOLUMEN DE LECHE PRODUCIDA POR GANADEROS Y ENTREGADA (miles de litros)

Fuente: datos AICA, elaboración SGPGYC

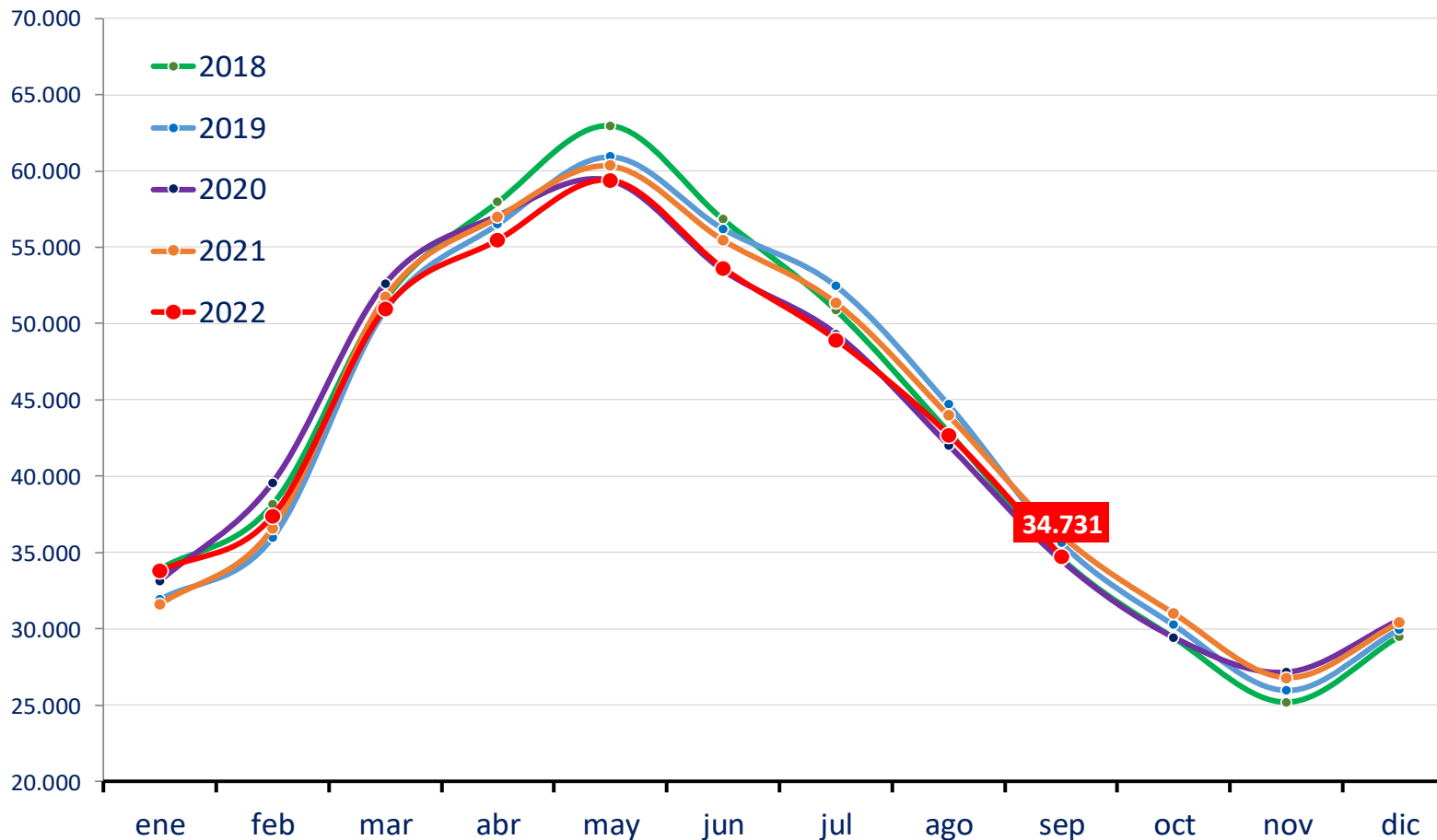

6. NÚMERO DE GANADEROS CON ENTREGAS



LECHE DE OVEJA - NÚMERO DE GANADEROS QUE HAN ENTREGADO LECHE A PRIMEROS COMPRADORES

Fuente de datos AICA, elaboración SGPGYC

PERIODO CC.AA	2021			2022								
	OCT	NOV	DIC	ENE	FEB	MAR	ABR	MAY	JUN	JUL	AGO	SEP
Andalucía	29	30	31	30	36	42	49	49	49	43	32	26
Aragón	11	11	11	11	10	10	10	10	10	10	10	9
Asturias (P. de)	-	-	-	-	1	2	2	2	2	1	-	-
Canarias	18	18	30	36	38	37	39	40	38	37	32	19
Cantabria	2	4	4	5	5	5	5	5	5	4	4	4
Castilla-La Mancha	886	885	859	903	911	909	909	897	887	855	839	819
Castilla y León	1.694	1.659	1.659	1.695	1.759	1.767	1.764	1.755	1.740	1.713	1.674	1.625
Cataluña	12	13	13	13	13	13	13	13	11	12	10	9
Extremadura	77	77	79	82	82	86	85	84	84	79	72	68
Galicia	-	-	-	-	-	-	-	-	-	-	-	-
Madrid (C. de)	41	38	40	41	45	45	45	45	44	45	41	42
Murcia (R. de)	2	2	2	2	2	2	2	2	3	3	3	3
Navarra (C.F. de)	18	30	114	140	162	165	169	165	144	105	72	40
País Vasco	9	15	69	111	140	160	163	160	125	80	27	13
Rioja (La)	5	5	5	5	5	5	5	4	4	4	4	4
Valenciana (C.)	7	7	8	8	8	8	6	5	5	5	5	4
Otros *	1	2	1	1	1	1	1	1	1	-	1	1
Total	2.812	2.796	2.925	3.083	3.218	3.257	3.267	3.237	3.152	2.996	2.826	2.686

* Ganaderos de Portugal y de Francia (Noviembre), Ganadero de Portugal (Enero-Junio), Ganadero de Francia (Agosto-Septiembre).

7. EVOLUCIÓN DEL PRECIO MEDIO DE LA LECHE PRODUCIDA Y ENTREGADA (EUROS/LITRO)



LECHE DE OVEJA -PRECIO MEDIO DE LA LECHE PRODUCIDA DECLARADA EN ENTREGAS (EUROS/LITRO)

Fuente de datos AICA, elaboración SGPGYC

PERIODO	2021			2022								
	OCT	NOV	DIC	ENE	FEB	MAR	ABR	MAY	JUN	JUL	AGO	SEP
Andalucía	1,109	1,175	1,138	1,180	1,184	1,160	1,138	1,111	1,149	1,151	1,160	1,196
Aragón	1,077	1,070	1,053	1,058	1,038	1,014	1,019	0,990	0,984	0,986	1,033	1,082
Asturias (P. de)	-	-	-	-	1,150	1,172	1,162	1,165	1,165	1,150	-	-
Canarias	0,938	0,932	0,930	0,932	0,923	0,926	0,949	0,958	0,974	0,980	1,018	1,045
Cantabria	0,921	0,978	0,948	0,937	0,982	0,946	1,033	1,043	1,041	1,006	0,993	1,013
Castilla-La Mancha	1,218	1,278	1,249	1,303	1,249	1,208	1,200	1,179	1,240	1,327	1,359	1,423
Castilla y León	1,110	1,137	1,033	1,037	1,018	0,953	0,940	0,928	0,985	1,083	1,115	1,199
Cataluña	1,539	1,505	1,488	1,506	1,514	1,491	1,495	1,500	1,523	1,545	1,517	1,524
Extremadura	1,088	1,121	1,098	1,107	1,053	0,993	0,981	0,989	1,041	1,096	1,135	1,223
Galicia	-	-	-	-	-	-	-	-	-	-	-	-
Madrid (C. de)	1,074	1,104	1,051	1,041	1,021	0,956	0,938	0,926	0,966	1,044	1,100	1,174
Murcia (R. de)	1,144	1,215	1,219	1,212	1,155	1,077	1,085	1,075	1,065	1,143	1,144	1,194
Navarra (C.F. de)	1,050	1,069	1,020	1,032	1,049	1,054	0,995	1,053	1,039	1,063	1,060	1,141
País Vasco	1,080	1,055	1,025	1,031	1,054	1,061	1,090	1,129	1,168	1,203	1,192	1,228
Rioja (La)	1,063	1,150	1,104	1,064	1,063	1,094	1,053	0,983	0,964	0,983	0,991	1,038
Valenciana (C.)	1,080	1,170	1,140	1,125	1,119	1,123	1,096	1,037	1,064	1,109	1,129	1,201
Total	1,149	1,192	1,119	1,143	1,110	1,050	1,034	1,020	1,073	1,160	1,193	1,272

8. EVOLUCIÓN DEL PRECIO MEDIO DE LA LECHE PRODUCIDA Y ENTREGADA (€/Hgdo)



LECHE DE OVEJA -PRECIO MEDIO DE LA LECHE PRODUCIDA DECLARADA EN ENTREGAS (EUROS/HECTOGRADO)

Fuente de datos AICA, elaboración SGPGYC

PERIODO	2021			2022								
	OCT	NOV	DIC	ENE	FEB	MAR	ABR	MAY	JUN	JUL	AGO	SEP
Andalucía	8,86	8,81	8,65	9,08	9,40	9,27	9,24	9,34	9,68	9,96	9,95	9,82
Aragón	8,66	8,59	8,77	8,85	8,89	9,08	9,04	9,27	9,52	9,50	9,81	9,74
Asturias (P. de)	-	-	-	-	10,96	10,02	9,76	9,89	8,67	8,68	-	-
Canarias	7,77	7,77	7,55	7,83	7,69	7,55	7,99	7,84	7,89	7,95	8,41	8,82
Cantabria	7,81	8,33	8,18	8,30	8,74	8,46	9,52	9,27	9,55	9,73	9,14	9,10
Castilla-La Mancha	9,29	9,29	9,27	9,91	9,92	9,82	9,84	9,87	10,45	11,30	11,35	11,36
Castilla y León	8,59	8,54	8,41	8,62	8,60	8,40	8,43	8,46	8,97	9,76	9,84	9,89
Cataluña	13,03	12,57	12,66	12,70	13,31	13,43	13,80	14,01	14,83	15,32	14,48	14,18
Extremadura	8,34	8,34	8,35	8,60	8,64	8,49	8,51	8,59	8,95	9,53	9,69	9,82
Galicia	-	-	-	-	-	-	-	-	-	-	-	-
Madrid (C. de)	8,34	8,16	8,13	8,29	8,46	8,25	8,21	8,21	8,56	9,16	9,41	9,68
Murcia (R. de)	8,99	8,92	8,88	8,91	8,99	8,82	9,10	9,19	9,13	9,69	9,71	9,61
Navarra (C.F. de)	8,36	8,33	8,52	8,78	9,03	9,05	8,40	9,05	9,13	9,43	9,54	9,65
País Vasco	8,21	8,76	9,42	9,49	9,42	9,51	9,41	9,58	9,70	9,93	10,19	9,79
Rioja (La)	8,24	8,55	8,54	8,53	8,56	8,93	8,83	8,90	8,92	8,93	8,93	8,93
Valenciana (C.)	8,58	8,36	8,45	8,42	8,61	9,20	9,29	8,92	9,61	9,92	9,84	10,15
Total	8,86	8,85	8,77	9,16	9,16	8,97	8,95	8,99	9,48	10,25	10,33	10,38

9. DETALLE MENSUAL: Intercambios entre CCAA — número de ganaderos con entregas



LECHE DE OVEJA - INTERCAMBIOS ENTRE CCAA - GANADEROS CON DECLARACIONES DE ENTREGAS

Mes en curso - Fuente de datos AICA, elaboración SGPGYC

Comunidad Autónoma	Total Ganaderos	% sobre total	Con entregas misma CC.AA	% sobre ganaderos CC.AA	Con entregas fuera CC.AA	% sobre ganaderos CC.AA
Andalucía	26	0,97	20	76,92	6	23,08
Aragón	9	0,34	8	88,89	3	33,33
Asturias (P. de)	0	0,00	0	0,00	0	0,00
Canarias	19	0,71	19	100,00	0	0,00
Cantabria	4	0,15	4	100,00	0	0,00
Castilla-La Mancha	819	30,50	678	82,78	155	18,93
Castilla y León	1.625	60,52	1.587	97,66	39	2,40
Cataluña	9	0,34	9	100,00	1	11,11
Extremadura	68	2,53	54	79,41	14	20,59
Galicia	0	0,00	0	0,00	0	0,00
Madrid (C. de)	42	1,56	14	33,33	29	69,05
Murcia (R. de)	3	0,11	1	33,33	3	100,00
Navarra (C.F. de)	40	1,49	30	75,00	10	25,00
País Vasco	13	0,48	4	30,77	9	69,23
Rioja (La)	4	0,15	4	100,00	0	0,00
Valenciana (C.)	4	0,15	4	100,00	2	50,00
Total	2.685	100,00	2.436	90,73	271	10,09

* 1 ganadero de Francia no contabilizado; 22 ganaderos con entregas dentro y fuera de su comunidad.

10. DETALLE MENSUAL: Intercambios entre CCAA—volumen entregado



LECHE DE OVEJA - INTERCAMBIOS ENTRE CCAA - VOLUMEN EN DECLARACIONES DE ENTREGAS (litros)

Mes en curso - Fuente de datos AICA, elaboración SGPGYC

Comunidad Autónoma	Litros producidos	% sobre total	Litros entregados misma CC.AA	% sobre total CC.AA	Litros entregados distinta CC.AA	% sobre total CC.AA
Andalucía	877.053	2,53	195.307	22,27	681.746	77,73
Aragón	203.790	0,59	57.503	28,22	146.287	71,78
Asturias (P. de)	0	0,00	0	0,00	0	0,00
Canarias	15.513	0,04	15.513	100,00	0	0,00
Cantabria	8.531	0,02	8.531	100,00	0	0,00
Castilla-La Mancha	11.591.309	33,37	9.372.825	80,86	2.218.484	19,14
Castilla y León	19.770.899	56,93	19.069.473	96,45	701.426	3,55
Cataluña	67.092	0,19	63.046	93,97	4.046	6,03
Extremadura	624.835	1,80	527.034	84,35	97.801	15,65
Galicia	0	0,00	0	0,00	0	0,00
Madrid (C. de)	203.081	0,58	79.218	39,01	123.863	60,99
Murcia (R. de)	128.097	0,37	32.715	25,54	95.382	74,46
Navarra (C.F. de)	922.079	2,65	672.675	72,95	249.404	27,05
País Vasco	119.279	0,34	51.286	43,00	67.993	57,00
Rioja (La)	57.042	0,16	57.042	100,00	0	0,00
Valenciana (C.)	142.251	0,41	85.438	60,06	56.813	39,94
Total	34.730.851	100,00	30.287.606	87,21	4.443.245	12,79

* 460 litros de ganadero de Francia, no contabilizados.

11. DETALLE: VOLUMEN DE PRODUCCIÓN ACUMULADA EN ENTREGAS DURANTE ESTE AÑO



LECHE DE OVEJA - VOLUMEN DE ENTREGAS ACUMULADO DURANTE ESTE AÑO (litros)

Fuente de datos AICA, elaboración SGPGYC

Comunidad Autónoma	Litros producidos	% sobre total	Litros entregados misma CC.AA	% sobre total CC.AA	Litros entregados distinta CC.AA	% sobre total CC.AA
Andalucía	8.978.111	2,15	2.538.561	28,28	6.439.550	71,72
Aragón	2.779.010	0,67	1.073.836	38,64	1.705.174	61,36
Asturias (P. de)	7.241	0,00	7.241	100,00	0	0,00
Canarias	442.658	0,11	442.658	100,00	0	0,00
Cantabria	83.396	0,02	83.396	100,00	0	0,00
Castilla-La Mancha	135.824.658	32,57	111.570.066	82,14	24.254.592	17,86
Castilla y León	234.680.469	56,28	226.914.059	96,69	7.766.410	3,31
Cataluña	820.995	0,20	772.778	94,13	48.217	5,87
Extremadura	8.240.934	1,98	6.595.992	80,04	1.644.942	19,96
Galicia	0	0,00	0	0,00	0	0,00
Madrid (C. de)	2.927.560	0,70	1.008.781	34,46	1.918.779	65,54
Murcia (R. de)	1.150.790	0,28	255.975	22,24	894.815	77,76
Navarra (C.F. de)	14.308.647	3,43	11.433.056	79,90	2.875.591	20,10
País Vasco	4.407.540	1,06	2.027.320	46,00	2.380.220	54,00
Rioja (La)	620.661	0,15	620.661	100,00	0	0,00
Valenciana (C.)	1.690.847	0,41	637.185	37,68	1.053.662	62,32
Total	416.963.517	100,00	365.981.565	87,77	50.981.952	12,23

* 26.510 litros de ganaderos de Portugal y Francia no contabilizados

12. RESUMEN—DATOS GENERALES—COMPARACIÓN CON EL AÑO ANTERIOR



LECHE DE OVEJA - DATOS GENERALES - COMPARATIVA CON EL AÑO ANTERIOR

Fuente de datos AICA, elaboración SGPGYC

Mes	ENE	FEB	MAR	ABR	MAY	JUN	JUL	AGO	SEP	OCT	NOV	DIC
Nº decl. 2021	299	302	310	317	317	310	302	294	282	274	273	282
Nº decl. 2022	296	296	301	307	305	297	275	275	267	-	-	-
Variación (%)	-1,00	-1,99	-2,90	-3,15	-3,79	-4,19	-8,94	-6,46	-5,32	-	-	-
Producción 2021 (miles litros)	31.607,22	36.574,85	51.735,92	56.983,89	60.335,37	55.474,46	51.372,95	43.986,11	36.138,16	31.009,97	26.810,49	30.398,48
Producción 2022 (miles litros)	33.797,86	37.388,39	50.991,94	55.468,90	59.373,95	53.601,99	48.930,09	42.705,60	34.731,31	-	-	-
Variación (%)	6,93	2,22	-1,44	-2,66	-1,59	-3,38	-4,76	-2,91	-3,89	-	-	-
Nº gan 2021	3.283	3.397	3.463	3.476	3.464	3.397	3.277	3.096	2.923	2.812	2.796	2.925
Nº gan 2022	3.083	3.218	3.257	3.267	3.237	3.152	2.996	2.826	2.686	-	-	-
Variación (%)	-6,09	-5,27	-5,95	-6,01	-6,55	-7,21	-8,57	-8,72	-8,11	-	-	-
Precio medio €/litro 2021	1,038	0,980	0,933	0,911	0,917	0,922	0,945	0,963	1,071	1,149	1,192	1,119
Precio medio €/litro 2022	1,143	1,110	1,050	1,034	1,020	1,073	1,160	1,193	1,272	-	-	-
Variación (%)	10,12	13,27	12,54	13,50	11,23	16,38	22,75	23,88	18,77	-	-	-
Precio medio €/Hº 2021	8,12	8,13	8,03	8,02	8,02	8,05	8,20	8,24	8,74	8,86	8,85	8,77
Precio medio €/Hº 2022	9,16	9,16	8,97	8,95	8,99	9,48	10,25	10,33	10,38	-	-	-
Variación (%)	12,81	12,67	11,71	11,60	12,09	17,76	25,00	25,36	18,76	-	-	-

Sección II

CAPRINO DE LECHE



ÍNDICE — CAPRINO DE LECHE

1. Volumen de entregas de leche declarado por los primeros compradores (miles de litros).
2. Gráfico—Volumen de entregas de leche declarado por los primeros compradores (miles de litros).
3. Número de primeros compradores con entregas declaradas.
4. Volumen de leche producida por ganaderos y entregada (miles de litros).
5. Gráfico—Volumen de leche producida por ganaderos y entregada (miles de litros).
6. Número de ganaderos con entregas.
7. Evolución del precio medio de la leche producida y entregada (euros/litro).
8. Evolución del precio medio de la leche producida y entregada (euros/hectogrado).
9. Detalle mensual: Intercambios entre CCAA — número de ganaderos con entregas.
10. Detalle mensual: Intercambios entre CCAA — volumen entregado.
11. Detalle: Volumen de producción acumulada en declaraciones de entregas durante este año.
12. Resumen — Datos generales — Comparación con el año anterior.

1. VOLUMEN DE ENTREGAS DE LECHE DECLARADO POR PRIMEROS COMPRADORES



LECHE DE CABRA - VOLUMEN DE LECHE ADQUIRIDA POR LOS PRIMEROS COMPRADORES (miles litros)

Fuente de datos AICA, elaboración SGPYC

PERIODO CC.AA.	2021			2022								
	OCT	NOV	DIC	ENE	FEB	MAR	ABR	MAY	JUN	JUL	AGO	SEP
Andalucía	10.501,02	10.461,28	11.483,27	12.704,17	14.123,89	17.299,43	18.255,28	20.335,58	18.358,52	16.622,61	13.627,02	10.415,78
Aragón	41,70	38,66	37,89	59,35	70,25	88,90	94,09	110,14	117,67	94,81	93,07	78,63
Asturias (P. de)	2,66	0,00	1,65	2,72	3,32	18,37	16,28	15,25	11,86	10,58	8,25	6,97
Baleares (Illes)	2,42	1,65	1,48	2,46	2,98	3,75	1,95	2,57	1,36	1,46	2,59	1,12
Canarias	1.807,13	1.786,07	1.985,91	2.140,73	2.129,85	2.568,73	2.634,71	2.872,45	2.805,96	2.738,66	2.590,58	1.993,54
Cantabria	22,87	19,43	14,27	23,14	28,77	40,48	41,65	51,76	46,34	43,24	38,35	30,42
Castilla-La Mancha	3.627,37	3.484,33	3.547,67	3.811,80	4.206,76	5.156,58	5.367,13	5.844,19	5.111,57	4.356,57	3.837,06	2.893,04
Castilla y León	3.572,03	3.467,04	3.503,94	3.637,66	3.785,66	4.798,85	5.273,12	5.786,35	5.395,79	5.104,95	4.397,87	3.592,28
Cataluña	541,75	502,96	513,50	475,69	479,45	580,44	604,14	756,43	696,91	708,38	702,51	483,43
Extremadura	1.975,82	1.961,35	2.109,02	2.282,60	2.396,20	2.989,65	3.144,56	3.553,35	3.098,81	2.728,15	2.394,37	1.880,78
Galicia	709,40	764,81	846,72	899,68	974,15	1.160,68	1.290,45	1.439,55	1.272,65	1.181,78	1.011,55	791,07
Madrid (C. de)	550,38	511,09	633,42	809,80	929,47	1.154,72	1.229,67	1.305,71	1.141,82	974,30	710,72	497,40
Murcia (R. de)	4.825,45	4.579,39	4.822,17	4.804,06	5.033,42	6.056,85	6.057,83	6.797,10	6.209,58	5.862,79	5.208,61	4.539,03
Navarra (C.F. de)	25,25	27,57	23,09	21,81	27,29	35,91	44,29	48,14	39,50	34,61	29,15	20,19
País Vasco	2,79	2,17	1,75	2,47	4,47	5,77	4,80	5,82	5,16	5,43	7,07	6,91
Rioja (La)	102,55	119,92	108,56	110,69	107,42	168,83	177,40	198,50	189,83	171,91	157,30	114,82
Valenciana (C.)	902,80	967,75	999,36	1.033,70	1.013,23	1.205,02	1.204,43	1.368,85	1.238,26	1.138,26	1.018,80	909,47
Total	29.213	28.695	30.634	32.823	35.317	43.333	45.442	50.492	45.742	41.778	35.835	28.255

2. GRÁFICO—VOLUMEN MENSUAL DE LECHE ADQUIRIDA POR LOS PRIMEROS COMPRADORES



LECHE CABRA - VOLUMEN DE LECHE ADQUIRIDA POR LOS PRIMEROS COMPRADORES

(miles de litros)

(Fuente: datos AICA, elaboración SGPGyC)

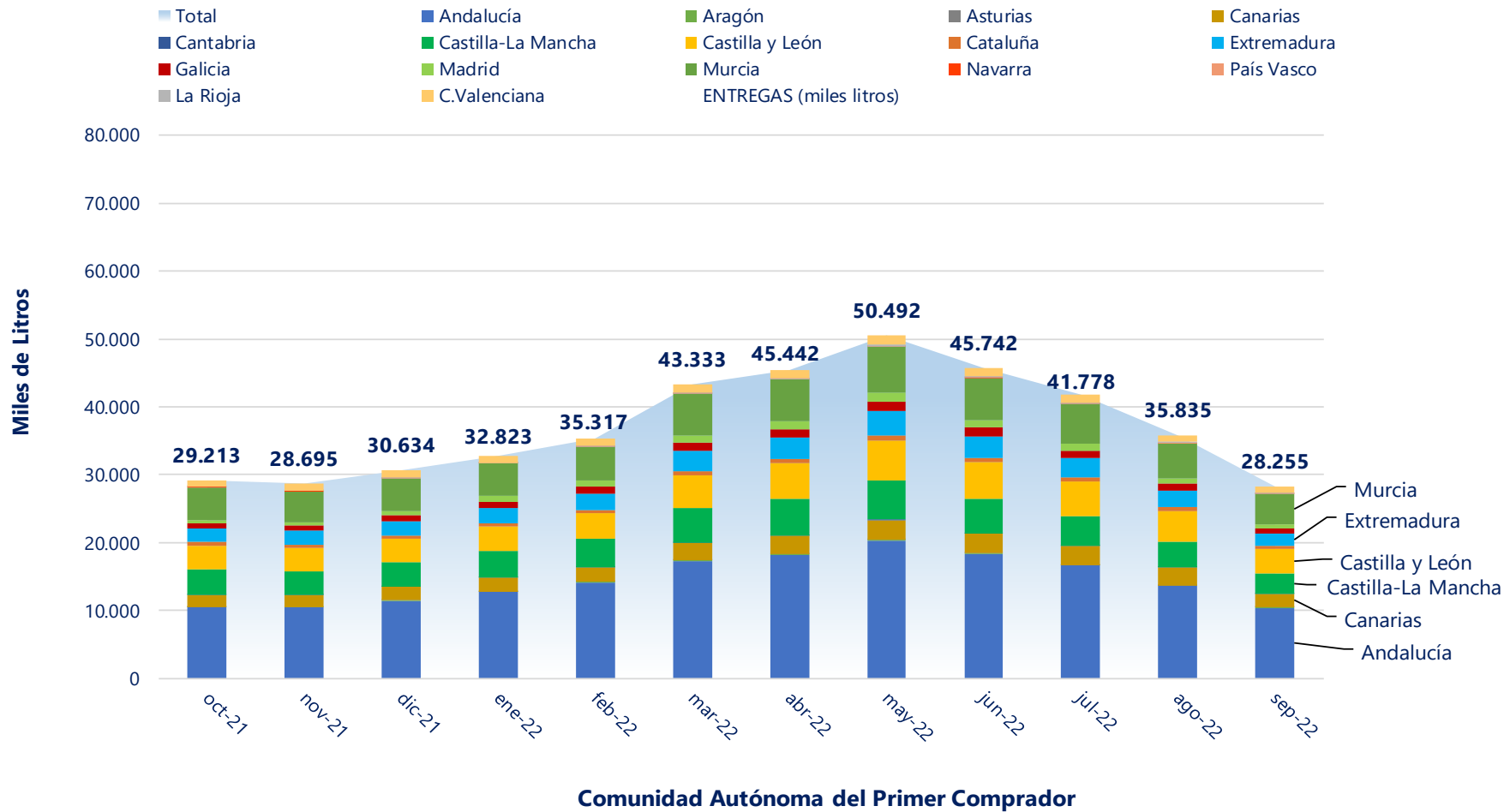

3. NÚMERO DE PRIMEROS COMPRADORES CON ENTREGAS DECLARADAS



LECHE DE CABRA - NÚMERO DE PRIMEROS COMPRADORES QUE HAN DECLARADO ENTREGAS

Fuente de datos AICA, elaboración SGPGYC

PERIODO CC.AA	2021			2022								
	OCT	NOV	DIC	ENE	FEB	MAR	ABR	MAY	JUN	JUL	AGO	SEP
Andalucía	68	67	67	65	65	67	67	67	67	65	65	62
Aragón	9	9	10	10	10	10	10	10	10	9	9	8
Asturias (P. de)	2	0	1	2	3	7	7	7	6	6	5	5
Baleares (Illes)	1	1	1	1	1	1	1	1	1	1	1	1
Canarias	32	31	32	34	35	36	36	35	36	35	33	31
Cantabria	12	8	7	6	9	11	13	13	13	13	12	10
Castilla-La Mancha	42	40	39	42	43	42	41	41	43	42	41	40
Castilla y León	31	30	30	29	31	31	31	31	30	30	31	29
Cataluña	36	33	32	32	32	33	34	35	36	35	31	30
Extremadura	34	35	35	36	36	37	36	37	38	38	38	37
Galicia	2	2	1	1	1	1	1	1	1	1	1	1
Madrid (C. de)	5	5	5	5	5	5	5	4	5	5	5	4
Murcia (R. de)	10	11	10	11	11	11	11	11	9	10	10	9
Navarra (C.F. de)	1	1	1	1	1	1	1	1	1	1	1	1
País Vasco	2	2	1	1	1	1	2	2	2	2	2	2
Rioja (La)	3	2	2	3	3	2	2	2	2	2	2	2
Valenciana (C.)	18	17	16	20	20	19	18	19	18	18	14	14
Total	308	294	290	299	307	315	316	317	318	313	301	286

4. VOLUMEN DE LECHE PRODUCIDA POR GANADEROS Y ENTREGADA (miles de litros)



LECHE DE CABRA - VOLUMEN DE LECHE PRODUCIDA POR LOS GANADEROS (miles litros)

Fuente de datos AICA, elaboración SGPGYC

PERIODO	2021			2022								
	OCT	NOV	DIC	ENE	FEB	MAR	ABR	MAY	JUN	JUL	AGO	SEP
Andalucía	12.368,75	12.353,54	13.720,69	15.183,27	16.970,18	20.774,44	21.866,63	24.321,08	21.857,94	19.724,40	16.162,10	12.334,36
Aragón	68,30	54,39	49,40	47,29	54,42	69,63	70,09	88,13	93,72	61,53	57,56	49,55
Asturias (P. de)	138,45	107,62	106,81	100,63	84,38	116,23	135,97	168,38	141,53	147,89	142,70	117,23
Baleares (Illes)	2,42	1,65	1,48	2,46	2,98	3,75	1,95	2,57	1,36	1,46	2,59	1,12
Canarias	1.807,13	1.786,07	1.985,91	2.140,73	2.129,85	2.568,73	2.634,71	2.872,45	2.805,96	2.738,66	2.590,58	1.993,54
Cantabria	24,95	19,43	14,27	23,14	28,77	41,28	43,51	50,75	47,06	44,20	35,62	25,77
Castilla-La Mancha	4.983,91	4.766,51	4.907,43	5.253,59	5.579,74	6.765,82	7.224,80	7.928,37	7.193,29	6.634,88	5.942,81	4.542,68
Castilla y León	2.073,19	1.996,76	1.923,62	1.924,45	1.970,57	2.637,23	2.827,29	3.105,41	2.934,09	2.800,57	2.388,78	2.007,54
Cataluña	367,40	355,59	349,88	318,37	306,53	379,30	388,33	499,91	496,11	483,86	494,80	356,68
Extremadura	2.380,66	2.330,54	2.504,02	2.804,37	3.004,02	3.809,51	4.041,64	4.526,21	3.871,33	3.319,97	2.871,40	2.260,86
Galicia	4,29	5,37	5,03	2,68	2,50	3,06	6,21	9,56	9,01	8,59	6,24	4,05
Madrid (C. de)	372,42	352,96	354,34	345,07	351,17	411,59	440,18	490,88	456,03	429,54	364,65	317,01
Murcia (R. de)	3.762,17	3.670,97	3.817,74	3.750,85	3.927,92	4.660,56	4.648,56	5.198,56	4.711,34	4.379,27	3.862,64	3.452,48
Navarra (C.F. de)	23,64	26,22	21,70	35,26	31,61	45,66	40,51	45,10	43,38	42,53	37,16	25,30
País Vasco	28,24	34,40	40,41	38,86	39,41	53,73	61,30	66,77	62,57	51,35	42,50	28,08
Rioja (La)	78,14	86,33	76,62	77,00	72,68	124,77	139,46	150,69	139,29	134,88	123,09	93,62
Valenciana (C.)	721,16	739,01	743,76	760,46	743,96	847,15	855,24	950,89	859,85	765,05	700,11	634,40
Otros *	8,16	8,12	10,55	14,06	15,89	20,53	15,38	16,02	17,73	9,87	9,52	10,59
Total	29.213	28.695	30.634	32.823	35.317	43.333	45.442	50.492	45.742	41.778	35.835	28.255

* Ganaderos de Portugal

5. GRÁFICO—VOLUMEN MENSUAL DE LECHE PRODUCIDA POR GANADEROS Y ENTREGADA



LECHE DE CABRA - VOLUMEN DE LECHE PRODUCIDA POR GANADEROS Y ENTREGADA (miles de litros)

Fuente: datos AICA, elaboración SGPGYC

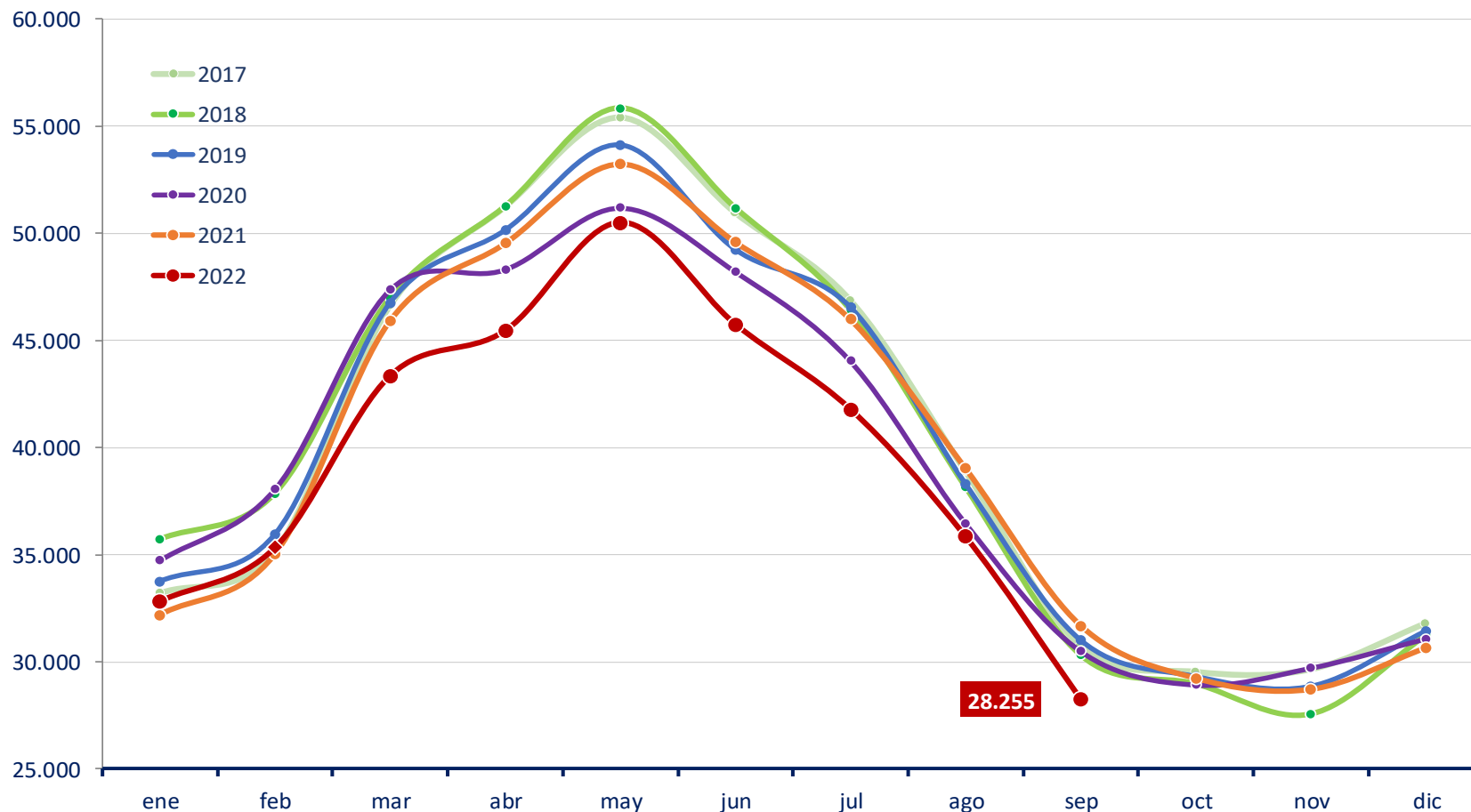

6. NÚMERO DE GANADEROS CON ENTREGAS



LECHE DE CABRA - NÚMERO DE GANADEROS QUE HAN ENTREGADO LECHE A PRIMEROS COMPRADORES

Fuente de datos AICA, elaboración SGPGYC

PERIODO	2021			2022								
	OCT	NOV	DIC	ENE	FEB	MAR	ABR	MAY	JUN	JUL	AGO	SEP
Andalucía	2.263	2.255	2.259	2.313	2.364	2.411	2.433	2.440	2.418	2.359	2.309	2.170
Aragón	12	12	12	11	10	10	10	10	10	8	8	7
Asturias (P. de)	8	7	8	9	9	11	12	12	10	10	9	9
Baleares (Illes)	1	1	1	1	1	1	1	1	1	1	1	1
Canarias	298	288	292	305	316	319	319	318	317	320	312	298
Cantabria	9	8	7	6	7	9	11	11	11	11	11	9
Castilla-La Mancha	642	624	611	616	616	621	613	614	609	588	575	549
Castilla y León	275	271	262	263	265	271	274	276	275	274	270	261
Cataluña	61	59	59	54	58	60	61	58	57	58	55	53
Extremadura	507	503	523	544	562	588	595	605	593	548	518	469
Galicia	1	1	1	1	1	1	1	1	1	1	1	1
Madrid (C. de)	50	50	49	50	49	48	48	47	48	45	45	43
Murcia (R. de)	271	271	270	271	274	271	267	271	265	261	258	259
Navarra (C.F. de)	5	5	5	6	5	5	5	5	6	6	6	6
País Vasco	9	8	7	6	7	7	7	8	8	9	8	7
Rioja (La)	14	13	10	13	13	14	14	14	15	15	15	15
Valenciana (C.)	80	80	76	78	78	76	74	75	73	70	68	63
Otros *	1	1	1	1	1	1	1	1	1	1	1	1
Total	4.507	4.457	4.453	4.548	4.636	4.724	4.746	4.767	4.718	4.585	4.470	4.221

* Ganaderos de Portugal

7. EVOLUCIÓN DEL PRECIO MEDIO DE LA LECHE PRODUCIDA Y ENTREGADA (€/L)



LECHE DE CABRA -PRECIO MEDIO DE LA LECHE PRODUCIDA DECLARADA EN ENTREGAS (EUROS/LITRO)

Fuente de datos AICA, elaboración SGPGYC

PERIODO	2021			2022								
	OCT	NOV	DIC	ENE	FEB	MAR	ABR	MAY	JUN	JUL	AGO	SEP
Andalucía	0,860	0,919	0,893	0,870	0,838	0,800	0,778	0,752	0,752	0,758	0,784	0,856
Aragón	0,921	0,977	0,987	0,993	0,985	0,934	0,939	0,924	0,868	0,920	0,958	1,036
Asturias (P. de)	0,879	0,824	0,830	0,860	0,810	0,804	0,765	0,722	0,720	0,727	0,742	0,879
Baleares (Illes)	0,729	0,833	0,846	0,790	0,690	0,548	0,589	0,579	0,548	0,577	0,568	0,582
Canarias	0,700	0,710	0,725	0,712	0,711	0,729	0,724	0,737	0,742	0,742	0,750	0,760
Cantabria	0,862	0,853	0,854	0,867	0,866	0,888	0,898	0,932	0,943	0,941	0,955	0,969
Castilla-La Mancha	0,886	0,948	0,931	0,904	0,879	0,843	0,805	0,774	0,763	0,773	0,798	0,858
Castilla y León	0,883	0,915	0,905	0,879	0,867	0,814	0,789	0,764	0,760	0,760	0,781	0,878
Cataluña	0,942	1,013	0,998	1,020	0,992	0,991	0,962	0,982	0,948	0,920	0,919	0,963
Extremadura	0,840	0,883	0,874	0,848	0,818	0,771	0,750	0,727	0,735	0,750	0,772	0,867
Galicia	0,840	0,849	0,860	0,860	0,900	1,020	0,920	0,830	0,900	0,910	1,070	1,140
Madrid (C. de)	0,859	0,922	0,925	0,896	0,875	0,815	0,792	0,781	0,757	0,749	0,769	0,866
Murcia (R. de)	0,890	0,961	0,961	0,938	0,914	0,868	0,845	0,818	0,816	0,813	0,836	0,914
Navarra (C.F. de)	0,825	0,837	0,818	0,957	0,824	0,768	0,779	0,749	0,752	0,745	0,745	0,804
País Vasco	0,866	0,876	0,833	0,805	0,829	0,818	0,818	0,796	0,775	0,795	0,800	0,865
Rioja (La)	0,840	0,892	0,864	0,854	0,831	0,813	0,822	0,805	0,796	0,818	0,818	0,850
Valenciana (C.)	0,888	0,962	0,953	0,929	0,909	0,884	0,850	0,820	0,811	0,814	0,834	0,873
Total	0,860	0,915	0,899	0,875	0,848	0,812	0,787	0,764	0,763	0,768	0,792	0,862

8. EVOLUCIÓN DEL PRECIO MEDIO LECHE PRODUCIDA Y ENTREGADA (€/Hgdo)



LECHE DE CABRA -PRECIO MEDIO DE LA LECHE PRODUCIDA DECLARADA EN ENTREGAS (EUROS/HECTOGRADO)

Fuente de datos AICA, elaboración SGPGYC

PERIODO	2021			2022								
CC.AA	OCT	NOV	DIC	ENE	FEB	MAR	ABR	MAY	JUN	JUL	AGO	SEP
Andalucía	9,34	9,39	9,41	9,34	9,34	9,27	9,34	9,43	9,64	9,84	9,94	10,13
Aragón	9,50	9,07	9,42	10,33	10,66	10,39	11,08	11,33	11,22	11,94	11,97	11,81
Asturias (P. de)	10,52	9,56	9,56	9,51	9,34	9,25	9,22	9,31	9,64	9,97	10,08	11,65
Baleares (Illes)	7,10	7,10	7,10	7,10	7,10	6,28	7,10	7,10	7,10	7,11	7,10	7,11
Canarias	7,39	7,22	7,54	7,59	7,74	7,97	8,11	8,57	8,66	8,68	8,59	8,40
Cantabria	8,97	9,18	9,63	9,90	10,03	10,85	11,05	11,94	11,71	12,20	11,89	11,36
Castilla-La Mancha	9,48	9,47	9,52	9,53	9,58	9,54	9,53	9,56	9,71	10,05	10,13	10,30
Castilla y León	9,76	9,52	9,55	9,50	9,51	9,32	9,47	9,58	9,76	10,05	10,19	10,75
Cataluña	10,82	10,68	10,50	10,75	10,88	11,37	11,57	12,47	12,45	12,38	12,36	12,09
Extremadura	8,99	8,99	8,97	9,07	9,04	8,86	9,01	9,11	9,33	9,72	9,82	10,21
Galicia	9,95	9,99	9,94	9,98	10,04	9,95	10,03	10,01	10,00	10,11	12,53	12,47
Madrid (C. de)	9,49	9,45	9,50	9,40	9,47	9,21	9,34	9,44	9,45	9,72	9,76	10,37
Murcia (R. de)	9,69	9,71	9,76	9,75	9,75	9,70	9,76	9,86	10,09	10,34	10,50	10,72
Navarra (C.F. de)	8,39	8,28	8,39	9,89	8,80	8,90	9,43	9,61	9,75	9,82	9,59	9,52
País Vasco	9,38	9,35	9,34	9,32	9,67	9,55	9,78	10,00	10,16	10,38	10,77	10,43
Rioja (La)	9,00	8,65	8,82	9,04	9,07	8,94	9,76	10,04	10,28	10,53	10,45	10,38
Valenciana (C.)	9,45	9,46	9,53	9,47	9,51	9,62	9,60	9,69	9,91	10,15	10,27	10,22
Total	9,31	9,30	9,34	9,31	9,33	9,27	9,35	9,47	9,66	9,89	9,98	10,19

9. DETALLE MENSUAL: Intercambios entre CCAA— ganaderos con entregas

LECHE DE CABRA - INTERCAMBIOS ENTRE CCAA - GANADEROS CON DECLARACIONES DE ENTREGAS

Mes en curso - Fuente de datos AICA, elaboración SGPGYC

Comunidad Autónoma	Total Ganaderos	% sobre total	Con entregas misma CC.AA	% sobre ganaderos CC.AA	Con entregas fuera CC.AA	% sobre ganaderos CC.AA
Andalucía	2.170	51,42	1.737	80,05	442	20,37
Aragón	7	0,17	7	100,00	0	0,00
Asturias (P. de)	9	0,21	3	33,33	6	66,67
Baleares (Illes)	1	0,02	1	100,00	0	0,00
Canarias	298	7,06	298	100,00	0	0,00
Cantabria	9	0,21	9	100,00	1	11,11
Castilla-La Mancha	549	13,01	335	61,02	217	39,53
Castilla y León	261	6,18	248	95,02	14	5,36
Cataluña	53	1,26	53	100,00	0	0,00
Extremadura	469	11,11	373	79,53	97	20,68
Galicia	1	0,02	0	0,00	1	100,00
Madrid (C. de)	43	1,02	6	13,95	37	86,05
Murcia (R. de)	259	6,14	189	72,97	76	29,34
Navarra (C.F. de)	6	0,14	1	16,67	5	83,33
País Vasco	7	0,17	2	28,57	5	71,43
Rioja (La)	15	0,36	13	86,67	2	13,33
Valenciana (C.)	63	1,49	47	74,60	18	28,57
Total	4.220	100,00	3.322	78,72	921	21,82

* 1 ganadero de Portugal, no contabilizado; y 23 ganaderos con entregas dentro y fuera de su comunidad.

10. DETALLE MENSUAL: Intercambios entre CCAA—volumen entregado



LECHE DE CABRA - INTERCAMBIOS ENTRE CCAA - VOLUMEN EN DECLARACIONES DE ENTREGAS (litros)

Mes en curso - Fuente de datos AICA, elaboración SGPGYC

Comunidad Autónoma	Litros producidos	% sobre total	Litros entregados misma CC.AA	% sobre total CC.AA	Litros entregados distinta CC.AA	% sobre total CC.AA
Andalucía	12.334.359	43,67	9.680.745	78,49	2.653.614	21,51
Aragón	49.552	0,18	49.552	100,00	0	0,00
Asturias (P. de)	117.234	0,42	2.549	2,17	114.685	97,83
Baleares (Illes)	1.115	0,00	1.115	100,00	0	0,00
Canarias	1.993.544	7,06	1.993.544	100,00	0	0,00
Cantabria	25.774	0,09	21.351	82,84	4.423	17,16
Castilla-La Mancha	4.542.683	16,08	2.326.372	51,21	2.216.311	48,79
Castilla y León	2.007.541	7,11	1.890.851	94,19	116.690	5,81
Cataluña	356.678	1,26	356.678	100,00	0	0,00
Extremadura	2.260.860	8,00	1.698.362	75,12	562.498	24,88
Galicia	4.046	0,01	0	0,00	4.046	100,00
Madrid (C. de)	317.012	1,12	34.487	10,88	282.525	89,12
Murcia (R. de)	3.452.484	12,22	2.554.957	74,00	897.527	26,00
Navarra (C.F. de)	25.298	0,09	5.347	21,14	19.951	78,86
País Vasco	28.082	0,10	6.912	24,61	21.170	75,39
Rioja (La)	93.616	0,33	78.777	84,15	14.839	15,85
Valenciana (C.)	634.400	2,25	384.097	60,54	250.303	39,46
Total	28.244.278	100,00	21.085.696	74,65	7.158.582	25,35

* 10.587 litros de ganadero de Portugal, no contabilizados.

11. DETALLE: VOLUMEN DE PRODUCCIÓN ACUMULADA EN ENTREGAS DURANTE ESTE AÑO



LECHE DE CABRA - VOLUMEN DE ENTREGAS ACUMULADO DURANTE ESTE AÑO (litros)

Fuente de datos AICA, elaboración SGPGYC

Comunidad Autónoma	Litros producidos	% sobre total	Litros entregados misma CC.AA	% sobre total CC.AA	Litros entregados distinta CC.AA	% sobre total CC.AA
Andalucía	169.194.400	47,14	133.331.320	78,80	35.863.080	21,20
Aragón	591.923	0,16	529.359	89,43	62.564	10,57
Asturias (P. de)	1.154.929	0,32	55.406	4,80	1.099.523	95,20
Baleares (Illes)	20.213	0,01	20.213	100,00	0	0,00
Canarias	22.475.206	6,26	22.475.206	100,00	0	0,00
Cantabria	340.110	0,09	301.915	88,77	38.195	11,23
Castilla-La Mancha	57.065.976	15,90	31.085.237	54,47	25.980.739	45,53
Castilla y León	22.595.917	6,30	21.281.818	94,18	1.314.099	5,82
Cataluña	3.723.884	1,04	3.712.126	99,68	11.758	0,32
Extremadura	30.509.304	8,50	22.252.927	72,94	8.256.377	27,06
Galicia	51.894	0,01	0	0,00	51.894	100,00
Madrid (C. de)	3.606.118	1,00	314.759	8,73	3.291.359	91,27
Murcia (R. de)	38.592.188	10,75	28.546.425	73,97	10.045.763	26,03
Navarra (C.F. de)	346.498	0,10	113.502	32,76	232.996	67,24
País Vasco	444.579	0,12	47.899	10,77	396.680	89,23
Rioja (La)	1.055.471	0,29	878.111	83,20	177.360	16,80
Valenciana (C.)	7.117.104	1,98	4.176.532	58,68	2.940.572	41,32
Total	358.885.714	100,00	269.122.755	74,99	89.762.959	25,01

* 129.576 litros de ganadero de Portugal, no contabilizados.

12. RESUMEN—DATOS GENERALES—COMPARACIÓN CON EL AÑO ANTERIOR



LECHE DE CABRA - DATOS GENERALES - COMPARATIVA CON EL AÑO ANTERIOR

Fuente de datos AICA, elaboración SGPGYC

Mes	ENE	FEB	MAR	ABR	MAY	JUN	JUL	AGO	SEP	OCT	NOV	DIC
Nº decl. 2021	292	291	306	316	314	313	309	308	311	308	294	290
Nº decl. 2022	299	307	315	316	317	318	313	301	286	-	-	-
Variación (%)	2,40	5,50	2,94	0,00	0,96	1,60	1,29	-2,27	-8,04	-	-	-
Producción 2021 (miles litros)	32.179,57	35.010,99	45.906,66	49.528,34	53.241,89	49.588,77	45.977,74	39.017,73	31.675,48	29.213,37	28.695,48	30.633,64
Producción 2022 (miles litros)	32.822,54	35.316,57	43.332,96	45.441,77	50.491,71	45.741,57	41.778,48	35.834,85	28.254,87	-	-	-
Variación (%)	2,00	0,87	-5,61	-8,25	-5,17	-7,76	-9,13	-8,16	-10,80	-	-	-
Nº gan 2021	4.774	4.924	5.023	5.094	5.114	5.085	5.025	4.905	4.717	4.507	4.457	4.453
Nº gan 2022	4.548	4.636	4.724	4.746	4.767	4.718	4.585	4.470	4.221	-	-	-
Variación (%)	-4,73	-5,85	-5,95	-6,83	-6,79	-7,22	-8,76	-8,87	-10,52	-	-	-
Precio medio €/litro 2021	0,824	0,778	0,751	0,730	0,718	0,714	0,719	0,733	0,788	0,860	0,915	0,899
Precio medio €/litro 2022	0,875	0,848	0,812	0,787	0,764	0,763	0,768	0,792	0,862	-	-	-
Variación (%)	6,19	9,00	8,12	7,81	6,41	6,86	6,82	8,05	9,39	-	-	-
Precio medio €/Hº 2021	8,62	8,60	8,62	8,77	8,85	8,95	9,08	9,13	9,20	9,31	9,30	9,34
Precio medio €/Hº 2022	9,31	9,33	9,27	9,35	9,47	9,66	9,89	9,98	10,19	-	-	-
Variación (%)	8,00	8,49	7,54	6,61	7,01	7,93	8,92	9,31	10,76	-	-	-



Para más información:

[MINISTERIO DE AGRICULTURA, PESCA Y ALIMENTACIÓN](#)

[SECTORES GANADEROS](#)

[OVINO Y CAPRINO DE LECHE](#)