



MINISTERIO DE AGRICULTURA,
ALIMENTACION Y MEDIO AMBIENTE

INSCRIPCION DE MAQUINARIA AGRICOLA

AÑO 2015

INTRODUCCION

Los datos recogidos en el presente informe corresponden a las inscripciones habidas en los Registros Oficiales de Maquinaria Agrícola (ROMA) de todas las provincias de España, durante el año 2015.

Los citados Registros están regulados mediante el Real Decreto 1013/2009, de 19 de junio, sobre caracterización y registro de la maquinaria agrícola, modificado por el Real Decreto 346/2012 de 10 de febrero. Con esta disposición, se han añadido otras máquinas de inscripción obligatoria en el ROMA, como los equipos de tratamientos y los de distribución de fertilizantes.

En la actualidad, las máquinas cuya inscripción es obligatoria son las utilizadas en la actividad agraria y que pertenezcan a uno de los siguientes grupos:

- a) Tractores agrícolas y forestales de cualquier tipo y categoría.
- b) Máquinas automotrices de cualquier tipo y categoría
- c) Motocultores y motomáquinas
- d) Máquinas arrastradas de más de 750 kg de masa.
- e) Remolques agrícolas.
- f) Cisternas para el transporte y distribución de líquidos.
- g) Equipos de tratamientos fitosanitarios arrastrados o suspendidos, de cualquier capacidad o peso.
- h) Equipos de distribución de fertilizantes arrastrados o suspendidos, de cualquier capacidad o peso.
- i) Las máquinas no incluidas en algunos de los apartados anteriores, para cuya adquisición se haya concedido un crédito o una subvención oficial.
- j) Aquellas máquinas no contempladas anteriormente y que determinen las comunidades autónomas.

Por tanto, las cifras que aparecen en el presente informe no se corresponden en su totalidad con el mercado real de la maquinaria agrícola en España, especialmente en lo que se refiere a determinada maquinaria arrastrada y sobre todo a la mayoría de la suspendida.

En consecuencia, podría afirmarse que los datos referidos a tractores, maquinaria automotriz, cisternas y remolques reflejan casi con total fiabilidad la situación del mercado, aunque en el caso de motocultores, motosegadoras y asimilados las cifras aportadas están por debajo de la realidad, al ser estas pequeñas máquinas de uso muy restringido en la propia explotación y de escasa o nula circulación por las vías públicas.

Comentario similar merecen las máquinas accionadas por tractor, que bien por ir suspendidas, ser arrastradas de peso inferior a 750 kgs. o por su inapreciable utilización fuera de la explotación, no son inscritas en los Registros Oficiales, salvo que hayan contado con una ayuda oficial para su adquisición. El porcentaje de la maquinaria arrastrada o suspendida inscrita, en relación con la realmente vendida, oscila enormemente según el tipo de máquina, pues mientras que en el caso de determinadas empacadoras este porcentaje llega al 100%, en las máquinas para trabajo del suelo no llega al 15%.

En el caso de los equipos de tratamientos fitosanitarios y en los de distribución de fertilizantes, la mayoría de ellos no requerían su inscripción en el ROMA, pero a partir del 15 de julio de 2009, son de inscripción obligatoria, tanto arrastrados como suspendidos y de cualquier capacidad o peso.

Otro aspecto a considerar es la referencia casi exclusiva del informe a la maquinaria nueva, aunque también se ofrecen algunos datos de interés, en lo que se refiere a transferencias de tractores, cosechadoras de cereales y remolques agrícolas usados procedentes de otros agricultores.

En el capítulo dedicado a tractores, se han clasificado en tres grupos: de ruedas, cadenas y otros. En este último grupo, se incluye a aquellos vehículos que aún siendo homologados en la Unión Europea como tractores, por sus características constructivas o sus funciones, responden más a otros tipos de máquinas automotrices, como serían los tractocarros o los cargadores.

En lo que se refiere a la potencia de los tractores y demás máquinas automotrices inscritas, en el Real Decreto 1013/2009 y su modificación (R.D. 346/2012) se indica que se considerará como potencia de inscripción la potencia nominal del motor en kW, según se especifica en la Directiva 2000/25/CE, sobre emisiones de contaminantes procedentes de estas máquinas agrícolas y que cuando disponga de gestión de potencia, está se considerará con este sistema desactivado.

Por último, en el capítulo de agradecimientos, habría que hacer mención especial al personal técnico y administrativo de las Consejerías de Agricultura de las Comunidades Autónomas destinado en los Registros Oficiales de Maquinaria Agrícola, que día a día recopilan, con gran rigor y eficacia, la información aportada en este informe.

1.- MAQUINARIA AGRICOLA INSCRITA

Las cifras globales del año 2015 han sido las siguientes:

Tractores	10.587
Máquinas automotrices	1.430
Máquinas arrastradas o suspendidas	15.397
Remolques	5.147
Otras máquinas	178
TOTAL MAQUINARIA INSCRITA	32.739

La distribución de estas máquinas por su origen, nacional o importado, se detalla en el Anexo nº 1, mientras que en el Anexo nº 2 se distribuyen por Comunidades Autónomas y provincias.

El importe de la inversión correspondiente a la maquinaria agrícola inscrita, sin incluir el IVA, durante el año de referencia fue de 860,2 millones de €, cuya distribución por tipos de máquinas es la siguiente:

	10⁶ €
Tractores	525,1
Máquinas automotrices	120,9
Máquinas arrastradas o suspendidas	174,5
Remolques	37,4
Otras máquinas	2,3
TOTAL	860,2

Hay que hacer notar, una vez más, que estos valores corresponden únicamente a las máquinas nuevas inscritas en los Registros Oficiales, pues podría estimarse que la inversión total en maquinaria nueva adquirida por los agricultores en España a lo largo de 2015 se acerca a los mil millones de euros.

2.- TRACTORES

El total de tractores nuevos inscritos es de 10.587 unidades, con las siguientes características:

	Unidades	Potencia media kW (CV)
Ruedas simple tracción	140	66,8 (90,8)
Ruedas doble tracción	10.053	86,1 (117,1)
Cadenas	95	81,3 (110,6)
Otros	299	34,5 (46,9)
TOTAL	10.587	84,4 (114,8)

Es de reseñar el claro predominio de la doble tracción en los tractores de ruedas, con el consiguiente bajo porcentaje de los de un solo eje motriz, los cuales solamente representan el 1,32% del total de tractores. Los de cadenas inscritos en el año equivalen a un 0,90% del total, experimentando un aumento respecto al pasado año.

En las figuras 1 se puede observar la distribución geográfica de las inscripciones de tractores.



Figura 1

Como dato más significativo, habría que destacar el mantenimiento en la potencia media de los tractores inscritos en 2015, 84,4 kW (114,8 CV/tractor). Estos valores quedan muy por encima de la potencia media del parque nacional que, al 31 de diciembre de 2015, era de 48,9 kW (66,5 CV/tractor), de acuerdo con los datos procedentes del censo de los Registros Oficiales de Maquinaria.

También es de destacar la fuerte demanda de tractores estrechos (viñeros y frutales, especialmente) que representan el 35,6% del mercado nacional.

La distribución por tipos, CCAA y provincias se recoge en el Anexo nº 3.

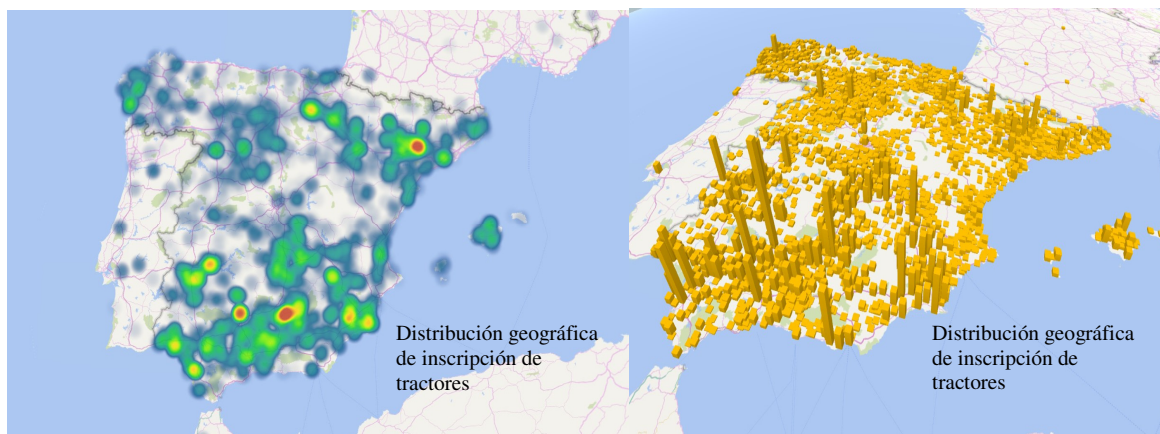
El precio medio de los tractores, sin incluir IVA, es de 49.598 euros (588 €/kW), variando según su tipo de rodaje de la siguiente forma:

	€/tractor	€/kW
Ruedas simple tracción	34.250	513
Ruedas doble tracción	50.760	590
Cadenas	45.990	566
Otros	18.900	548

En el Anexo nº 4 se han distribuido los tractores por estratos de potencia y CC.AA., a destacar como más de la mitad de los tractores están comprendidos entre 50 y 90 kW, siendo el segmento más numeroso el de 70-90 kW, si bien es de reseñar que los que equipan motores de más de 110 kW representan el 19% del mercado nacional de tractores.

En los de cadenas el intervalo mas numeroso es también el comprendido entre 70 y 90 kW.

Las doce marcas de tractores más vendidas son las siguientes, con su porcentaje sobre el total:

JOHN DEERE	25,1
NEW HOLLAND	18,2
KUBOTA	8,3
CASE IH	7,4
MASSEY FERGUSON	5,5
FENDT	5,2
DEUTZ-FAHR	4,8
SAME	4,3
LANDINI	3,5
CLAAS	2,7
VALTRA	2,5
LAMBORGHINI	2,1
RESTO DE MARCAS	10,4

Cincuenta y nueve marcas distintas de tractores se comercializaron en España, englobando más de mil modelos distintos.

En el Anexo nº 5 se distribuyen los tractores por marcas, atendiendo al tipo de rodaje y por modelos comerciales.

Finalmente, habría que destacar el elevado número de cambios de titularidad en tractores usados (26.526) que duplican ampliamente a los de nueva inscripción. Esta circunstancia se da en todas las CCAA. Galicia es la comunidad autónoma donde más se da este fenómeno; por cada tractor nuevo inscrito, se producen casi 7 cambios de titularidad.

Este mismo fenómeno se produce en cosechadoras de cereales y remolques agrícolas. En las siguientes imágenes se aprecia la distribución geográfica de los cambios de titularidad, según la edad del tractor.



Figura 2

Los tractores usados procedentes de otros países, se distribuyen de la siguiente forma:

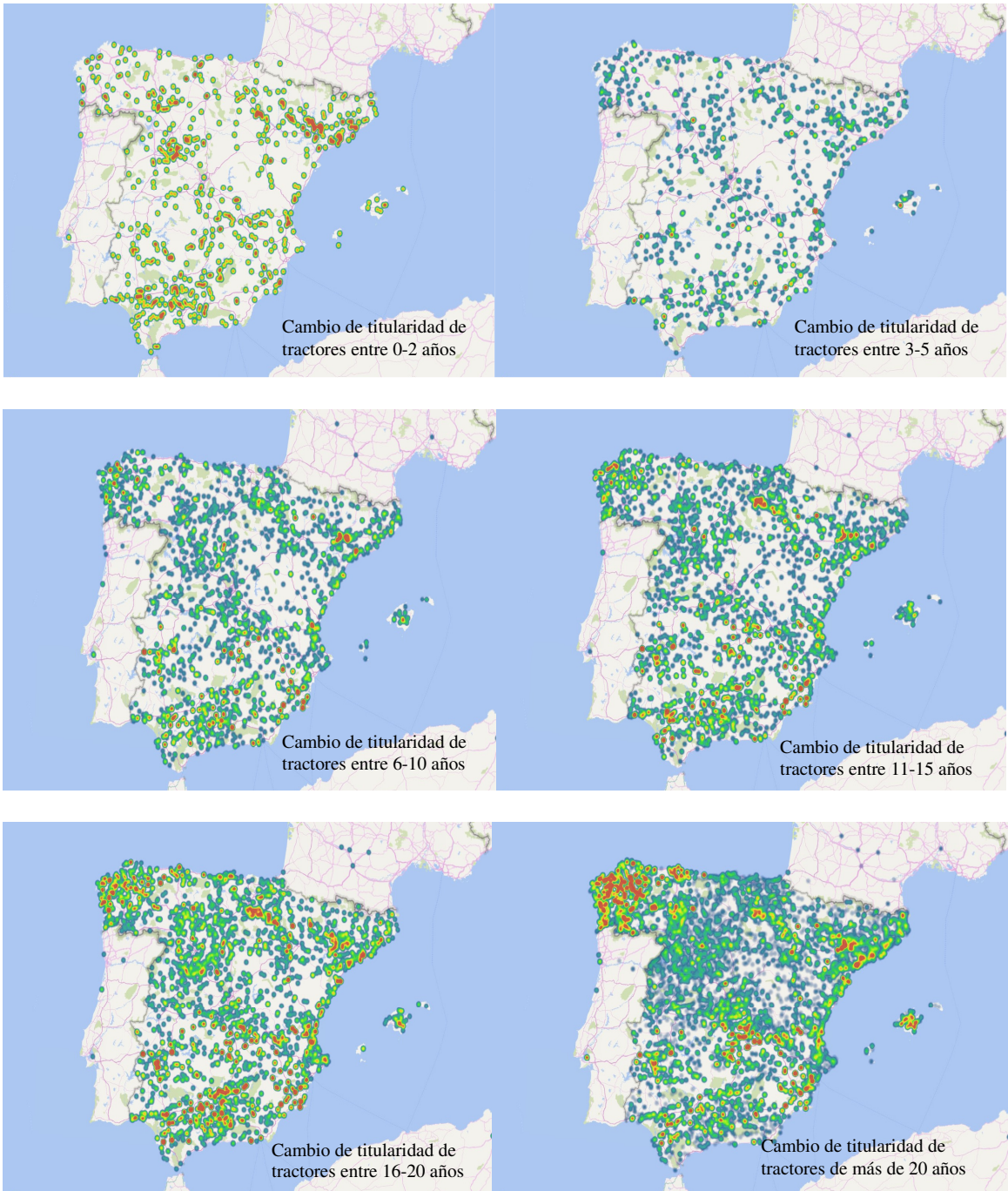

Figura 3

En el Anexo nº 6 se analiza por CCAA y antigüedad el mercado de los tractores, cosechadoras de cereales y remolques usados, inscritos con anterioridad en un Registro Oficial de Maquinaria Agrícola.

3.- MAQUINAS AUTOMOTRICES

En este grupo se consideran todas las máquinas agrícolas autopropulsadas, con excepción de los tractores, incluyendo los motocultores y asimilados. El total de estas máquinas automotrices es de 1.430, cifra un 8,33% superior a la de 2014.

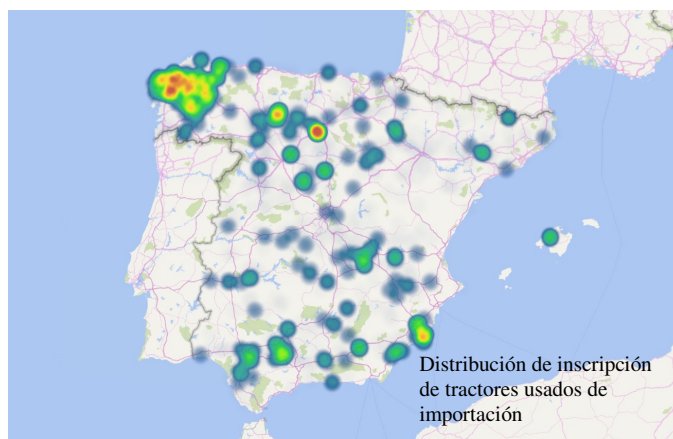
A destacar que en su mayoría proceden de otros países europeos, especialmente en las de recolección.

La distribución de estas máquinas es la siguiente:

Maquinaria de recolección	593
Equipos de carga y transporte	481
Tractocarros	23
Motocultores y motomáquinas	257
Otras	76

La distribución de los equipos de recolección por tipos de máquinas y por CCAA y provincias se contempla en el anexo 7 y por marcas comerciales en el anexo 9.

Las cosechadoras de cereales constituyen el tipo de máquinas más numeroso, 305 unidades. Su distribución regional indica una fuerte concentración en Castilla y León que duplica a las siguientes: Castilla la Mancha, Andalucía y Aragón. El conjunto de las cuatro CCAA indicadas suponen más de las tres cuartas partes del total nacional.

En la Figura 4 puede observarse la distribución geográfica de las cosechadoras de cereales inscritas durante el año.



Figura 4

A continuación aparecen las vendimiadoras, 67 máquinas, que supone casi un 13% menos que en 2014. Destaca Castilla la Mancha con más del 43% de las inscripciones.

Los equipos de recolección de forraje con 31 unidades, más de la mitad de ellas registradas en Galicia.

Las cosechadoras de hortalizas, 22 unidades, corresponden en su mayoría a Murcia.

El número de vibradores de troncos autopropulsados, 45 unidades, son utilizados fundamentalmente en la recolección del olivar y corresponden casi en su totalidad a Andalucía.

Las plataformas automotrices, utilizadas en la poda y recolección de los frutales, llegaron a 50 máquinas, siendo las comunidades de Cataluña y Aragón las que más han inscrito en 2015.

Se inscribieron 38 equipos para las explotaciones forestales, destacando las cifras de Galicia. 33 de ellas corresponden a equipos para la saca de árboles y 5 procesadoras forestales.

En los equipos autopropulsados de carga y transporte aparecen con mayor número de inscripciones las comunidades autónomas de Andalucía, Castilla y León y Cataluña, mientras que en los tractocarros las cifras más altas corresponden a Galicia y País Vasco.

En el caso de los motocultores y asimilados, estas pequeñas máquinas automotrices de un eje no llegan a inscribirse en los Registros de Maquinaria más que en una pequeña proporción de las realmente vendidas, por lo que las cifras habrá que manejarlas haciendo siempre referencia a esta circunstancia.

El conjunto de estas máquinas automotrices inscritas en 2015 es de 257 cifra superior en un 3,63% a la alcanzada en el año anterior.

La distribución por tipos de máquinas es la siguiente:

Motocultores	175
Motoazadas	63
Motosegadoras	19
Otras	0
TOTAL	257

En el Anexo nº 8 se puede comprobar su distribución por CCAA y provincias, apreciándose como en su mayoría se han inscrito en Galicia. Es significativa la escasa inscripción de estas máquinas en Murcia, en la Comunidad Valenciana, en Asturias y en el País Vasco, donde se supone existe una mayor demanda de ellas.

En cuanto a marcas comerciales, Claas, New Holland y John Deere, por este orden, acaparan más del 86% de las cosechadoras de cereales; New Holland, Gregoire y Pellenc, en las vendimiadoras; Harvetec y MTS, en las recolectoras de hortalizas; Crispe y Pellenc, en vibradores y Plameca, en las plataformas para frutales.

Roteco y MX son las marca con mayor número de inscripciones en el grupo de los tractocarros; JCB, Manitou y Ausa en los equipos de carga y transporte, agrupando entre las tres más de la mitad de las inscripciones de estas últimas.

En los motocultores destacan Roteco, Grillo y Alfa. En las motosegadoras Rapid y Aebi y en motoazadas Honda.

4.- MAQUINARIA ARRASTRADA Y SUSPENDIDA

Como en el caso de los motocultores, hay que considerar, antes de comentar las estadísticas, el escaso porcentaje de las que se inscriben en relación con las ventas reales. Pudiendo estimarse en un 20% en maquinaria para trabajo del suelo, del 15% en sembradoras convencionales, pero llegando casi al 100% en las de siembra directa, 60% en maquinaria de recolección de forraje y cerca del 100% en las cisternas de distribución de purines. Asimismo, la inscripción de los equipos de tratamientos fitosanitarios y abonadoras al haber pasado a ser de inscripción obligatoria, ha hecho que el porcentaje de inscripción se acerque a las cifras reales de ventas.

Sin incluir a los remolques, que se analizan en el siguiente capítulo, el total de máquinas accionadas o arrastradas por tractor inscritas en 2015 fue de 15.397, cifra superior en un 12,91% a la del año 2.014. La distribución de estas máquinas es la siguiente:

Trabajo del suelo	2.673
Siembra y plantación	783
Equipos de tratamientos	5.752
Aporte de fertilizantes y agua	2.115
Recolección	1.989
Otras	2.085
TOTAL	15.397

La distribución por tipo de máquinas, provincias y CC.AA. se contempla en el Anexo nº 11 y por marcas comerciales en el Anexo nº 12.

Como máquinas más significativas, por su mayor número de inscripciones o su representatividad, cabría hacer especial mención a:

- La incorporación a la agricultura española de los equipos de siembra directa (300 unidades en 2015), que indican la creciente implantación que están teniendo las nuevas técnicas de laboreo de conservación. Castilla y León con 121 unidades y Aragón con 75 son las comunidades con mayor número de máquinas inscritas. Destacan las cifras de las marcas Solá, Gil, John Deere y Amazone.

En la Figura 5 se muestra la distribución geográfica de los equipos de siembra y plantación inscritos.



Figura 5

- Las 603 cisternas distribuidoras de purines, con una mayor demanda en Galicia (170). Romay y Carruxo son las marcas con mayores cifras.
- Los 3.250 pulverizadores hidráulicos y 2.139 atomizadores, siendo las CC.AA. más significativas Andalucía (800 y 579), Castilla la Mancha (535 y 296) y Castilla y León (755 y 70). Destacan por sus cifras las marcas Aguirre, Movicam, Gaysa y Solano Horizonte en pulverizadores, Mañez y Lozano, Saher y Fede en atomizadores.

En la Figura 6 se aprecia la distribución de los equipos fitosanitarios.

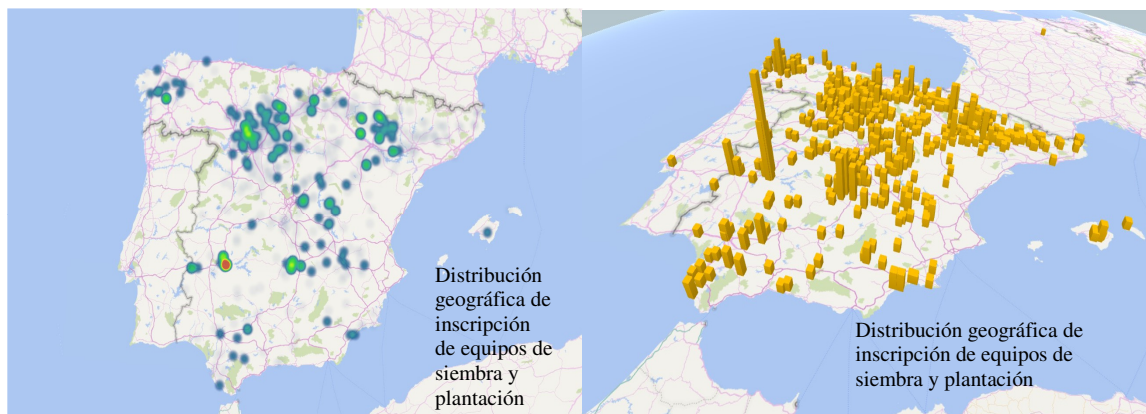

Figura 6

- Las 506 empacadoras, de las que 323 son rotativas y 141 de grandes pacas rectangulares ("big baller"). En Galicia, Castilla-León, y Cataluña se inscribieron una gran parte de las rotativas, mientras que las "big baller" tienen una mayor demanda en Castilla y León, Castilla-La Mancha y Andalucía. Welger y John Deere son las primeras marcas en empacadoras convencionales, Krone, Claas y New Holland, en rotoempacadoras y New Holland junto con Case IH, Krone, y Fendt en "big baller".
- Los 118 equipos para la carga y transporte de forraje, de los que 32 corresponden a Galicia y 25 a Aragón, con las marcas Lacasta y Pottinger como más representativas.
- Las 17 cosechadoras de patata, 6 en Castilla y León. Grimme es la marca que más máquinas ha inscrito.

- Los 1033 equipos de aplicación de fertilizantes minerales, registrados fundamentalmente en las dos castillas. Aguirre y Cleris son las principales marcas.

La distribución geográfica de los equipos para aporte de fertilizantes y agua se aprecia en la Figura 7.

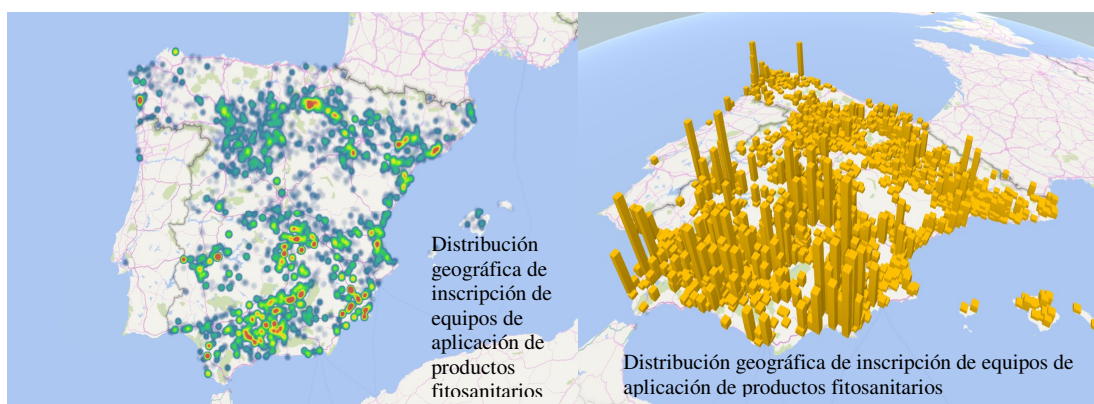

Figura 7

5.- REMOLQUES

Como vehículos destinados únicamente a transporte de productos y medios de producción, se inscribieron en los Registros de Maquinaria un total de 5.147 unidades, cifra un 1,81% inferior a la del año anterior

Más del 97% de los remolques son fabricados en España, generalmente en empresas con bajas series de producción, notándose, no obstante, una mayor concentración de estos vehículos en determinadas marcas comerciales como Hnos. García, Beyfe, Yunque, Cámara, y Gili que agrupan más del 20% del total de los inscritos.

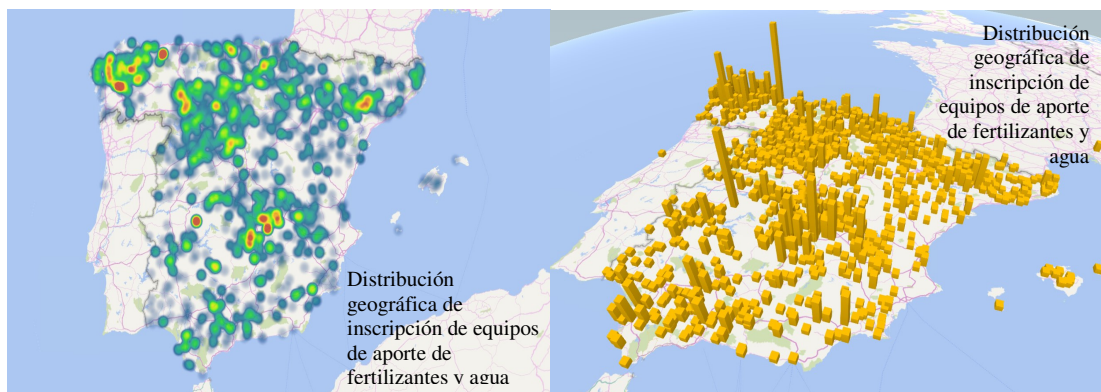
De igual forma, únicamente 11 marcas superan las 100 unidades, y el total de ellas representa algo más del 35% de este mercado.



Figura 8

EVOLUCION ANUAL

En el Anexo nº 13 se representa gráficamente la evolución en los dieciséis últimos años de las máquinas más representativas.

En el caso de los tractores, se produce un descenso continuado desde 2000 en el que se inscribieron 20.033 unidades, con un repunte entre 2002 y 2004. Entre 2007 y 2012 se observa una fuerte caída, llegando este último año a las 8.623 unidades. Sin embargo, esa tendencia se invierte en 2013, confirmándose la recuperación en 2014 y 2015.

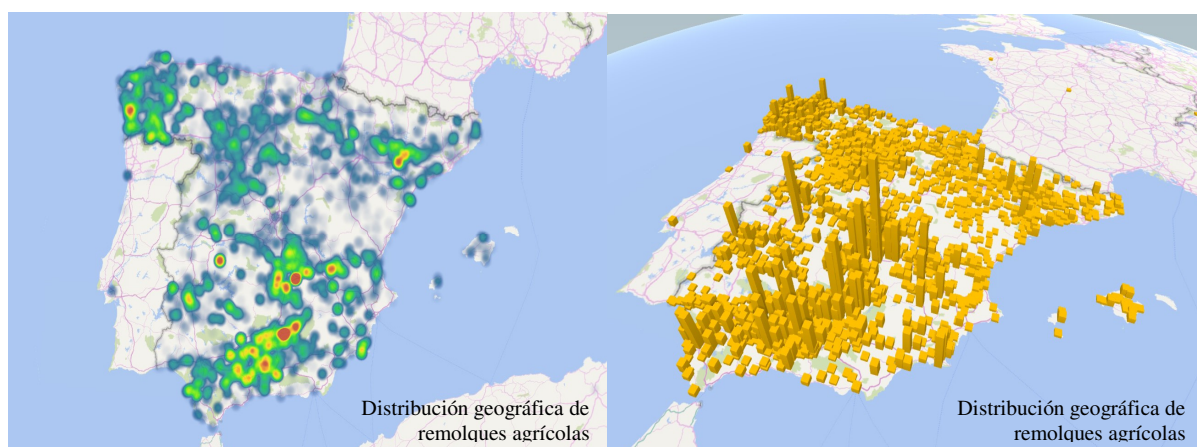
En el gráfico de la maquinaria automotriz no se han considerado los motocultores y motomáquinas, al haberse contabilizado antes separadamente. La serie muestra una tendencia creciente desde 2002 hasta 2004, cambia fuertemente de signo en 2005 y continúa con un descenso más moderado en los dos siguientes años. A partir de 2010 se mantiene una recuperación hasta 2013. En 2014 se produce una caída, que vuelve a recuperarse este año 2015.

En el caso de cosechadoras de cereales, el máximo de la serie se encuentra en 2001, iniciándose desde ese año un descenso continuado que culmina en 2015 con la cifra más baja de la serie.

En el Anexo nº 14 se detallan las cifras de los distintos grupos de máquinas en el total nacional y en cada una de las Comunidades Autónomas, junto con sus porcentajes de variación respecto del año anterior.

El conjunto de la maquinaria inscrita en los cincuenta registros de España, durante el año 2015 fue un 7,83% superior a la cifra del año anterior. Destaca el ascenso de las máquinas arrastradas o suspendidas en un 12,91%, la maquinaria automotriz un 8,58% y los tractores un 5,88%.

Es significativo el aumento del apartado “otros tractores”, que corresponde a máquinas que cuentan con homologación de tractor, pero que tienen ciertas diferencias con el concepto de tractor tradicional.

La mayor caída se produce en los tractocarros (-32,35%), máquinas de las que se inscriben unas cifras muy bajas, produciendo variaciones porcentuales más significativas que reales.

Analizando la evolución de las inscripciones de máquinas por Comunidades Autónomas, se aprecia una mejora considerable en algunos tipos con respecto a 2014. Así, en tractores (la máquina más representativa), comunidades como Andalucía, Región de Murcia y País Vasco, consiguen importantes incrementos. Por el contrario, Principado de Asturias, Comunidad de Madrid y Canarias presentan considerables caídas.

En el total de máquinas inscritas, destaca Andalucía con un incremento del 44,76% y Canarias con un descenso del 48,95%.

PARQUE DE MAQUINARIA AUTOMOTRIZ

En el Anexo nº 15 se recoge por provincias y CC.AA. el total de maquinaria autopropulsada inscrita en los Registros Provinciales de Maquinaria Agrícola.

El parque nacional de maquinaria automotriz al 31 de diciembre de 2015 estaría compuesto por:

- **1.089.016** tractores
- **53.092** cosechadoras de cereales
- **1.396** “ forraje
- **997** “ remolacha
- **818** “ hortalizas
- **1.130** “ algodón
- **2.122** vendimiadoras
- **2.058** otras cosechadoras
- **6.397** equipos de carga
- **3.428** tractocarros
- **280.367** motocultores y motomáquinas
- **1.348** otras máquinas automotrices

Estas cifras, no obstante, habría que corregirlas a la baja, pues se ha podido constatar que en numerosas ocasiones, cuando un tractor, un motocultor o una cosechadora quedan inservibles en la explotación o se achatarran, no se anula su inscripción en el Registro Provincial. Este hecho ha sido contrastado y cuantificado en diversos estudios llevados a cabo en distintas ocasiones y Comunidades Autónomas, culminando con un estudio estadístico, basado en un análisis muestral, realizado entre finales de 2005 y comienzos de 2006, sobre el parque de tractores y otro similar en 1999 sobre el de cosechadoras de cereales, en los que se llegó a estimar el porcentaje de tractores y cosechadoras que estando inscritos no estaban trabajando.

Con estos datos se ha elaborado el último cuadro de este informe, en el que se refleja el parque estimado de tractores y cosechadoras de cereales, por provincia, comunidad autónoma y del total nacional. De acuerdo con estas estimaciones, el parque nacional de tractores sería de 937.400 tractores y 27.132 cosechadoras de cereales.

ANEXO N° 1

TOTAL MAQUINARIA INSCRITA POR SU ORIGEN



MÁQUINAS AGRÍCOLAS NUEVAS INSCRITAS

Período : 01-ENE-2015 a 31-DIC-2015

TIPO DE MÁQUINA	NACIONALES	IMPORTADAS	TOTAL
TRACTORES	59	10.528	10.587
TRACTORES DE RUEDAS	59	10.134	10.193
CADENAS	0	95	95
OTROS	0	299	299
MAQUINARIA AUTOMOTRIZ	262	1.168	1.430
DE RECOLECCION	81	512	593
EQUIPOS DE CARGA	106	375	481
TRACTOCARROS	5	18	23
MOTOCULTORES Y MOTOMAQUINAS	51	206	257
OTRAS	19	57	76
MAQUINARIA ARRASTRADA O SUSPENDIDA	11.728	3.669	15.397
MAQUINARIA DE PREPARACION Y TRABAJO DEL SUELO	2.199	474	2.673
EQUIPOS PARA SIEMBRA Y PLANTACION	496	287	783
EQUIPOS DE TRATAMIENTOS	5.213	539	5.752
EQUIPOS PARA APORTE DE FERTILIZANTES Y AGUA	1.649	466	2.115
EQUIPOS DE RECOLECCION	602	1.387	1.989
OTRAS	1.569	516	2.085
REMOLQUES	5.010	137	5.147
OTRAS MAQUINAS	64	114	178
TOTAL MÁQUINAS	17.123	15.616	32.739

ANEXO N° 2

**TOTAL MAQUINARIA INSCRITA POR CC.AA Y POR
PROVINCIAS**



INSCRIPCIÓN DE MAQUINARIA POR COMUNIDADES AUTÓNOMAS

MAQUINARIA NUEVA

Período : 01-ENE-2015 a 31-DIC-2015

	TRACTORES				MAQUINARIA AUTOMOTRIZ						MAQUINARIA ARRASTRADA O SUSPENDIDA						REMOLQUES	OTRAS MÁQUINAS	TOTAL MÁQUINAS	
	RUEDAS	CADENAS	OTROS	TOTAL	DE RECOLEC.	EQUIPOS DE CARGA	TRACTOCARROS	MOTOCULTORES Y MOTOMAQ.	OTRAS MÁQUINAS	TOTAL	PREPARACIÓN Y TRABAJO SUELOS	EQUIPOS SIEMBRA Y PLANTACION	EQUIPOS DE TRATAMIENT.	EQUIPOS APORTE FERTILIZ.	EQUIPOS DE RECOLEC.	OTRAS MÁQUINAS				TOTAL
Andalucía	2551	83	185	2819	126	165	3	53	3	350	379	50	1431	222	319	648	3049	1343	17	7578
Aragón	754	2	17	773	55	39	1	0	2	97	187	111	418	185	134	112	1147	368	0	2385
Principado de Asturias	81	0	1	82	2	7	1	5	4	19	26	4	12	69	83	31	225	73	2	401
Illes Balears	174	1	1	176	2	2	0	1	0	5	40	10	32	10	34	25	151	32	4	368
Canarias	51	0	0	51	0	10	2	7	0	19	19	2	12	4	6	7	50	2	0	122
Cantabria	54	0	2	56	5	2	1	9	2	19	32	3	2	45	102	39	223	18	34	350
Castilla y León	1279	1	13	1293	122	81	0	6	3	212	592	280	864	556	294	107	2693	769	18	4985
Castilla - La Mancha	1293	3	23	1319	85	47	0	2	8	142	527	143	977	381	315	289	2632	884	47	5024
Cataluña	995	1	27	1023	63	63	1	2	3	132	84	34	444	146	134	146	988	307	0	2450
Comunitat Valenciana	531	0	3	534	1	12	0	2	1	16	29	1	391	32	7	40	500	134	1	1185
Extremadura	675	2	3	680	25	6	1	2	2	36	192	41	311	71	60	167	842	275	24	1857
Galicia	596	0	9	605	38	9	8	145	36	236	126	32	178	238	281	81	936	623	2	2402
Comunidad de Madrid	52	1	2	55	4	4	0	0	0	8	19	11	17	11	6	2	66	26	0	155
Region de Murcia	533	1	5	539	17	18	0	0	8	43	201	12	320	23	24	143	723	89	20	1414
Comunidad Foral de Navarra	202	0	1	203	29	11	1	1	2	44	57	20	100	50	46	34	307	88	2	644
Pais Vasco	180	0	6	186	12	4	4	19	2	41	69	16	69	40	127	61	382	45	0	654
La Rioja	192	0	1	193	7	1	0	3	0	11	94	13	174	32	17	153	483	71	7	765
TOTAL	10193	95	299	10587	593	481	23	257	76	1430	2673	783	5752	2115	1989	2085	15397	5147	178	32739



INSCRIPCIÓN DE MAQUINARIA POR PROVINCIAS Y COMUNIDADES AUTÓNOMAS

MAQUINARIA NUEVA

Período : 01-ENE-2015 a 31-DIC-2015

	TRACTORES				MAQUINARIA AUTOMOTRIZ						MAQUINARIA ARRASTRADA O SUSPENDIDA						REMOLQUES	OTRAS MÁQUINAS	TOTAL MÁQUINAS	
	RUEDAS	CADENAS	OTROS	TOTAL	DE RECOLECCIÓN	EQUIPOS DE CARGA	TRACTOCARROS	MOTOCULTORES Y MOTOMÁQ.	OTRAS MÁQUINAS	TOTAL	PREPARACIÓN Y TRABAJO SUELOS	EQUIPOS SIEMBRA Y PLANTAC.	EQUIPOS DE TRATAMI	EQUIPOS APORTE FERTILIZ.	EQUIPOS DE RECOLI	OTRAS MÁQUINAS				TOTAL
Almería	225	2	3	230	3	55	0	29	2	89	93	6	65	14	19	139	336	35	3	693
Cádiz	168	6	3	177	8	1	0	8	1	18	39	12	76	22	18	31	198	86	1	480
Córdoba	411	16	27	454	12	8	0	0	0	20	44	8	254	42	50	62	460	243	0	1177
Granada	336	27	10	373	11	41	0	15	0	67	77	6	221	34	84	118	540	176	2	1158
Huelva	232	2	4	238	3	1	0	0	0	4	23	2	55	17	4	19	120	66	0	428
Jaén	494	8	130	632	58	35	3	1	0	97	20	2	406	18	65	202	713	433	11	1886
Málaga	176	9	3	188	5	14	0	0	0	19	20	3	137	26	52	23	261	98	0	566
Sevilla	509	13	5	527	26	10	0	0	0	36	63	11	217	49	27	54	421	206	0	1190
Andalucía	2551	83	185	2819	126	165	3	53	3	350	379	50	1431	222	319	648	3049	1343	17	7578
Huesca	258	0	7	265	20	17	1	0	0	38	53	54	118	67	65	22	379	166	0	848
Teruel	153	0	1	154	13	4	0	0	1	18	39	8	55	42	8	5	157	53	0	382
Zaragoza	343	2	9	354	22	18	0	0	1	41	95	49	245	76	61	85	611	149	0	1155
Aragón	754	2	17	773	55	39	1	0	2	97	187	111	418	185	134	112	1147	368	0	2385
Asturias	81	0	1	82	2	7	1	5	4	19	26	4	12	69	83	31	225	73	2	401
Principado de Asturias	81	0	1	82	2	7	1	5	4	19	26	4	12	69	83	31	225	73	2	401
Illes Balears	174	1	1	176	2	2	0	1	0	5	40	10	32	10	34	25	151	32	4	368
Illes Balears	174	1	1	176	2	2	0	1	0	5	40	10	32	10	34	25	151	32	4	368
Las Palmas	26	0	0	26	0	4	2	1	0	7	6	2	8	3	3	1	23	2	0	58
Santa Cruz de Tene	25	0	0	25	0	6	0	6	0	12	13	0	4	1	3	6	27	0	0	64
Canarias	51	0	0	51	0	10	2	7	0	19	19	2	12	4	6	7	50	2	0	122
Cantabria	54	0	2	56	5	2	1	9	2	19	32	3	2	45	102	39	223	18	34	350
Cantabria	54	0	2	56	5	2	1	9	2	19	32	3	2	45	102	39	223	18	34	350

INSCRIPCIÓN DE MAQUINARIA POR PROVINCIAS Y COMUNIDADES AUTÓNOMAS

MAQUINARIA NUEVA

Período : 01-ENE-2015 a 31-DIC-2015

	TRACTORES				MAQUINARIA AUTOMOTRIZ						MAQUINARIA ARRASTRADA O SUSPENDIDA						REMOLQUES	OTRAS MÁQUINAS	TOTAL MÁQUINAS	
	RUEDAS	CADENAS	OTROS	TOTAL	DE RECOLECCIÓN	EQUIPOS DE CARGA	TRACTOCARROS	MOTOCULTORES Y MOTOMÁQ.	OTRAS MÁQUINAS	TOTAL	PREPARACIÓN Y TRABAJO SUELOS	EQUIPOS SIEMBRA Y PLANTAC.	EQUIPOS DE TRATAMI	EQUIPOS APORTE FERTILIZ.	EQUIPOS DE RECOLI	OTRAS MÁQUINAS				TOTAL
Ávila	88	0	0	88	7	6	0	1	0	14	27	6	25	15	26	14	113	60	0	275
Burgos	185	0	2	187	20	6	0	0	0	26	131	60	201	111	33	17	553	120	1	887
León	157	0	2	159	13	7	0	2	0	22	52	19	110	80	41	6	308	122	0	611
Palencia	161	0	0	161	10	13	0	0	0	23	98	55	79	60	75	12	379	78	0	641
Salamanca	117	0	2	119	6	11	0	1	0	18	53	5	34	61	25	16	194	66	0	397
Segovia	120	1	1	122	15	8	0	0	0	23	39	21	82	59	15	11	227	60	3	435
Soria	75	0	2	77	16	1	0	0	1	18	52	19	59	41	2	1	174	52	1	322
Valladolid	222	0	2	224	28	16	0	0	2	46	96	76	178	64	47	25	486	129	13	898
Zamora	154	0	2	156	7	13	0	2	0	22	44	19	96	65	30	5	259	82	0	519
Castilla y León	1279	1	13	1293	122	81	0	6	3	212	592	280	864	556	294	107	2693	769	18	4985
Albacete	291	0	8	299	20	16	0	1	0	37	83	26	183	58	70	94	514	144	17	1011
Ciudad Real	400	1	8	409	22	11	0	0	0	33	136	29	363	148	122	59	857	360	2	1661
Cuenca	250	0	1	251	16	8	0	0	0	24	144	37	139	77	29	50	476	160	2	913
Guadalajara	59	2	1	62	7	2	0	1	0	10	50	28	33	23	12	9	155	30	18	275
Toledo	293	0	5	298	20	10	0	0	8	38	114	23	259	75	82	77	630	190	8	1164
Castilla - La Mancha	1293	3	23	1319	85	47	0	2	8	142	527	143	977	381	315	289	2632	884	47	5024
Barcelona	210	1	5	216	10	7	0	1	0	18	20	7	96	30	34	9	196	59	0	489
Girona	147	0	2	149	15	13	0	0	1	29	13	5	44	27	40	7	136	34	0	348
Lleida	417	0	18	435	36	39	0	1	2	78	38	22	119	77	45	107	408	139	0	1060
Tarragona	221	0	2	223	2	4	1	0	0	7	13	0	185	12	15	23	248	75	0	553
Cataluña	995	1	27	1023	63	63	1	2	3	132	84	34	444	146	134	146	988	307	0	2450
Alicante/Alacant	135	0	2	137	1	0	0	0	0	1	9	0	84	6	5	4	108	22	1	269
Castellón/Castelló	95	0	0	95	0	1	0	1	0	2	5	0	72	7	0	4	88	9	0	194
Valencia/València	301	0	1	302	0	11	0	1	1	13	15	1	235	19	2	32	304	103	0	722
Comunitat Valenciana	531	0	3	534	1	12	0	2	1	16	29	1	391	32	7	40	500	134	1	1185
Badajoz	506	1	3	510	16	2	0	0	0	18	150	32	245	51	45	133	656	198	22	1404
Cáceres	169	1	0	170	9	4	1	2	2	18	42	9	66	20	15	34	186	77	2	453
Extremadura	675	2	3	680	25	6	1	2	2	36	192	41	311	71	60	167	842	275	24	1857



INSCRIPCIÓN DE MAQUINARIA POR PROVINCIAS Y COMUNIDADES AUTÓNOMAS

MAQUINARIA NUEVA

Período : 01-ENE-2015 a 31-DIC-2015

	TRACTORES				MAQUINARIA AUTOMOTRIZ						MAQUINARIA ARRASTRADA O SUSPENDIDA						REMOLQUES	OTRAS MÁQUINAS	TOTAL MÁQUINAS	
	RUEDAS	CADENAS	OTROS	TOTAL	DE RECOLECCIÓN	EQUIPOS DE CARGA	TRACTOCARROS	MOTOCULTORES Y MOTOMÁQ.	OTRAS MÁQUINAS	TOTAL	PREPARACIÓN Y TRABAJO SUELOS	EQUIPOS SIEMBRA Y PLANTAC.	EQUIPOS DE TRATAMI	EQUIPOS APORTE FERTILIZ.	EQUIPOS DE RECOLI	OTRAS MÁQUINAS				TOTAL
A Coruña	209	0	2	211	18	1	0	28	18	65	46	14	54	88	107	30	339	142	0	757
Lugo	132	0	6	138	12	4	0	4	14	34	44	12	24	105	129	27	341	122	0	635
Ourense	107	0	0	107	3	1	1	11	0	16	13	1	19	11	8	1	53	191	1	368
Pontevedra	148	0	1	149	5	3	7	102	4	121	23	5	81	34	37	23	203	168	1	642
Galicia	596	0	9	605	38	9	8	145	36	236	126	32	178	238	281	81	936	623	2	2402
Madrid	52	1	2	55	4	4	0	0	0	8	19	11	17	11	6	2	66	26	0	155
Comunidad de Madrid	52	1	2	55	4	4	0	0	0	8	19	11	17	11	6	2	66	26	0	155
Murcia	533	1	5	539	17	18	0	0	8	43	201	12	320	23	24	143	723	89	20	1414
Region de Murcia	533	1	5	539	17	18	0	0	8	43	201	12	320	23	24	143	723	89	20	1414
Navarra	202	0	1	203	29	11	1	1	2	44	57	20	100	50	46	34	307	88	2	644
Comunidad Foral de Navarra	202	0	1	203	29	11	1	1	2	44	57	20	100	50	46	34	307	88	2	644
Araba/Álava	71	0	1	72	3	2	0	0	1	6	48	15	52	27	24	24	190	22	0	290
Bizkaia	47	0	1	48	7	1	0	11	1	20	9	0	9	6	55	17	96	8	0	172
Gipuzkoa	62	0	4	66	2	1	4	8	0	15	12	1	8	7	48	20	96	15	0	192
Pais Vasco	180	0	6	186	12	4	4	19	2	41	69	16	69	40	127	61	382	45	0	654
La Rioja	192	0	1	193	7	1	0	3	0	11	94	13	174	32	17	153	483	71	7	765
La Rioja	192	0	1	193	7	1	0	3	0	11	94	13	174	32	17	153	483	71	7	765
TOTAL	10193	95	299	10587	593	481	23	257	76	1430	2673	783	5752	2115	1989	2085	15397	5147	178	32739

ANEXO N° 3

**TRACTORES INSCRITOS POR TIPO, CC.AA. Y
PROVINCIAS**



TRACTORES INSCRITOS POR COMUNIDADES AUTÓNOMAS

MAQUINARIA NUEVA

Periodo: 01-ENE-2015 al 31-DIC-2015

	SIMPLE TRACCIÓN						DOBLE TRACCIÓN						CADENAS	OTROS	TOTAL					
	NORMAL		ESTRECHO		TOTAL	NORMAL		ESTRECHO		TOTAL										
	Unids.kW/U	Unids.kW/U	Unids.kW/U	Unids.kW/U		Unids.kW/U	Unids.kW/U	Unids.kW/U	Unids.kW/U											
Andalucía	4	67,8	2	57,5	6	64,3	1774	88,2	597	61	174	48,4	2545	79,1	83	74,7	185	28,1	2819	75,6
Aragón	3	62,7	4	56,0	7	58,8	540	122,5	204	60,0	3	38,2	747	105,1	2	184,0	17	44,1	773	103,6
Principado de Asturias	5	57,6	0	0	5	57,6	54	76,6	22	45,8	0	0	76	67,7	0	0	1	41,5	82	66,7
Illes Balears	3	70,7	0	0	3	70,7	49	68,9	114	41,6	8	35,2	171	49,1	1	74	1	36	176	49,5
Canarias	0	0	1	48	1	48	7	68,7	39	39,4	4	28,4	50	42,6	0	0	0	0	51	42,7
Cantabria	0	0	0	0	0	0	46	90,6	7	64,9	1	26,1	54	86,0	0	0	2	53,1	56	84,9
Castilla y León	3	65,3	1	48	4	61	1167	124,2	104	41,4	4	34,9	1275	117,2	1	74	13	32,3	1293	116,1
Castilla - La Mancha	72	73,0	2	69	74	72,9	950	99,4	265	65,7	4	22,6	1219	91,9	3	71,3	23	60,3	1319	90,2
Cataluña	3	75,7	5	53,6	8	61,9	505	109,1	470	57,8	12	32,9	987	83,7	1	74	27	39,5	1023	82,4
Comunitat Valenciana	0	0	5	50,0	5	50,0	94	94,2	403	61,7	29	48,3	526	66,8	0	0	3	16,2	534	66,3
Extremadura	2	71	3	56,7	5	62,4	371	93,8	276	61,3	23	36,3	670	78,4	2	72,4	3	67,2	680	78,3
Galicia	0	0	8	50,4	8	50,4	210	102,0	337	40,1	41	38,6	588	62,1	0	0	9	58,4	605	61,9
Comunidad de Madrid	1	71,5	0	0	1	71,5	34	100,1	17	50,2	0	0	51	83,5	1	298	2	14,1	55	84,7
Region de Murcia	1	76	7	62,1	8	63,9	215	103,9	289	66,1	21	49,3	525	80,9	1	272	5	65,6	539	80,9
Comunidad Foral de Navarra	1	71,5	2	76,5	3	74,8	166	126,1	32	58,0	1	44,7	199	114,7	0	0	1	32,5	203	113,7
Pais Vasco	0	0	1	23,1	1	23,1	81	100,3	87	54,9	11	59,2	179	75,7	0	0	6	19,3	186	73,6
La Rioja	0	0	1	81	1	81	61	91,6	127	67,6	3	42,7	191	74,9	0	0	1	36	193	74,7
TOTAL	98	71,4	42	56,1	140	66,8	6324	103,5	3390	57,8	339	45,0	10053	86,1	95	81,3	299	34,5	10587	84,4



TRACTORES INSCRITOS POR PROVINCIAS Y COMUNIDADES AUTÓNOMAS

MAQUINARIA NUEVA

Periodo: 01-ENE-2015 al 31-DIC-2015

	SIMPLE TRACCIÓN						DOBLE TRACCIÓN						CADENAS		OTROS		TOTAL			
	NORMAL		ESTRECHO		TOTAL		NORMAL		ESTRECHO		TOTAL									
	Unids.kW/U	Unids. kW/U	Unids.kW/U	Unids. kW/U	Unids.kW/U	Unids. kW/U	Unids.kW/U	Unids. kW/U	Unids.kW/U	Unids. kW/U	RÍGIDOS	ARTICULADOS	Unids.kW/U	Unids. kW/U	Unids.kW/U	Unids. kW/U	Unids. kW/U	Unids. kW/U		
Almería	0	0	0	0	0	0	43	95,8	37	55,7	145	50,0	225	59,7	2	70,0	3	43,3	230	59,6
Cádiz	1	67	0	0	1	67	123	93,2	41	58,9	3	38	167	83,8	6	109,2	3	23,1	177	83,5
Córdoba	1	70	0	0	1	70	315	88,2	94	70,3	1	44,7	410	84,0	16	71,5	27	30,6	454	80,3
Granada	0	0	0	0	0	0	258	87,3	71	57,8	7	37,1	336	80,0	27	71,3	10	25,1	373	77,9
Huelva	1	67	1	48	2	57,5	116	75,3	100	59,4	14	43,1	230	66,5	2	74,4	4	16,5	238	65,6
Jaén	1	67	1	67	2	67	409	85,3	82	55,0	1	25,3	492	80,1	8	73,2	130	27,5	632	69,1
Málaga	0	0	0	0	0	0	114	91,7	60	61,8	2	48,1	176	81,0	9	73,1	3	45,4	188	80,1
Sevilla	0	0	0	0	0	0	396	92,4	112	63,1	1	26,1	509	85,9	13	72,9	5	29,8	527	85,0
Andalucía	4	67,8	2	57,5	6	64,3	1774	88,2	597	61,0	174	48,4	2545	79,1	83	74,7	185	28,1	2819	75,6
Huesca	0	0	1	81	1	81	191	130,0	65	52,1	1	26,1	257	109,9	0	0	7	29,4	265	107,6
Teruel	0	0	1	48	1	48	126	116,5	25	63,6	1	36,4	152	107,2	0	0	1	36	154	106,4
Zaragoza	3	62,7	2	47,5	5	56,6	223	119,6	114	63,7	1	52,1	338	100,5	2	184,0	9	56,4	354	99,3
Aragón	3	62,7	4	56,0	7	58,8	540	122,5	204	60,0	3	38,2	747	105,1	2	184,0	17	44,1	773	103,6
Asturias	5	57,6	0	0	5	57,6	54	76,6	22	45,8	0	0	76	67,7	0	0	1	41,5	82	66,7
Principado de Asturias	5	57,6	0	0,0	5	57,6	54	76,6	22	45,8	0	0,0	76	67,7	0	0	1	41,5	82	66,7
Illes Balears	3	70,7	0	0	3	70,7	49	68,9	114	41,6	8	35,2	171	49,1	1	74	1	36	176	49,5
Illes Balears	3	70,7	0	0,0	3	70,7	49	68,9	114	41,6	8	35,2	171	49,1	1	74	1	36	176	49,5
Las Palmas	0	0	0	0	0	0	4	58,2	19	40,6	3	25,7	26	41,6	0	0	0	0	26	41,6
Santa Cruz de Tenerife	0	0	1	48	1	48	3	82,7	20	38,2	1	36,4	24	43,7	0	0	0	0	25	43,9
Canarias	0	0,0	1	48,0	1	48,0	7	68,7	39	39,4	4	28,4	50	42,6	0	0	0	0	51	42,7
Cantabria	0	0	0	0	0	0	46	90,6	7	64,9	1	26,1	54	86,0	0	0	2	53,1	56	84,9
Cantabria	0	0,0	0	0,0	0	0,0	46	90,6	7	64,9	1	26,1	54	86,0	0	0	2	53,1	56	84,9



TRACTORES INSCRITOS POR PROVINCIAS Y COMUNIDADES AUTÓNOMAS

MAQUINARIA NUEVA

Periodo: 01-ENE-2015 al 31-DIC-2015

	SIMPLE TRACCIÓN						DOBLE TRACCIÓN						CADENAS	OTROS	TOTAL					
	NORMAL		ESTRECHO		TOTAL		NORMAL	ESTRECHO		TOTAL										
	Unids.kW/U	Unids. kW/U	Unids.kW/U	Unids. kW/U	Unids.kW/U	Unids. kW/U		RÍGIDOS	ARTICULADOS		Unids.kW/U									
							Unids. kW/U	Unids. kW/U		Unids.kW/U	Unids.kW/U	Unids.kW/U	Unids.kW/U	Unids. kW/U	Unids. kW/U					
Ávila	0	0	0	0	0	0	78	112,8	10	42,5	0	0	88	104,8	0	0	0	0	88	104,8
Burgos	1	76	0	0	1	76	168	130,1	14	40,0	2	47,2	184	122,4	0	0	2	54,1	187	121,4
León	1	36	0	0	1	36	119	111,6	37	37,2	0	0	156	94,0	0	0	2	12,2	159	92,6
Palencia	0	0	0	0	0	0	159	131,3	2	65,5	0	0	161	130,4	0	0	0	0	161	130,4
Salamanca	0	0	0	0	0	0	99	113,5	17	41,8	1	26,1	117	102,4	0	0	2	53,1	119	101,5
Segovia	0	0	0	0	0	0	118	130,5	2	65,0	0	0	120	129,4	1	74	1	79	122	128,5
Soria	1	84	0	0	1	84	74	142,1	0	0,0	0	0	74	142,1	0	0	2	20	77	138,1
Valladolid	0	0	1	48	1	48	211	126,9	10	59,4	0	0	221	123,9	0	0	2	17,2	224	122,6
Zamora	0	0	0	0	0	0	141	114,9	12	31,4	1	19,1	154	107,7	0	0	2	14,1	156	106,5
Castilla y León	3	65,3	1	48,0	4	61,0	1167	124,2	104	41,4	4	34,9	1275	117,2	1	74	13	32,3	1293	116,1
Albacete	8	77	0	0	8	77	220	103,2	63	65,1	0	0	283	94,7	0	0	8	60,0	299	93,3
Ciudad Real	46	72,2	0	0	46	72,2	287	93,3	67	65,3	0	0	354	88,0	1	70	8	50,6	409	85,4
Cuenca	8	74,5	0	0	8	74,5	181	102,2	57	66,8	4	22,6	242	92,5	0	0	1	36	251	91,7
Guadalajara	0	0	0	0	0	0	54	126,7	5	70,6	0	0	59	121,9	2	72	1	16,5	62	118,6
Toledo	10	72,5	2	69	12	71,9	208	94,5	73	65,4	0	0	281	86,9	0	0	5	90	298	86,4
Castilla - La Mancha	72	73,0	2	69,0	74	72,9	950	99,4	265	65,7	4	22,6	1219	91,9	3	71,3	23	60,3	1319	90,2
Barcelona	0	0	0	0	0	0	117	105,3	89	58,1	4	32,5	210	83,9	1	74	5	55,6	216	83,2
Girona	0	0	1	48	1	48	100	112,7	45	46,7	1	36,4	146	91,9	0	0	2	27,5	149	90,7
Lleida	1	79	4	55	5	59,8	241	110,0	170	58,2	1	36,4	412	88,5	0	0	18	36,8	435	86,0
Tarragona	2	74	0	0	2	74	47	105,9	166	60,3	6	32,1	219	69,3	0	0	2	36	223	69,1
Cataluña	3	75,7	5	53,6	8	61,9	505	109,1	470	57,8	12	32,9	987	83,7	1	74	27	39,5	1023	82,4
Alicante/Alacant	0	0	1	74	1	74	29	92,4	87	63,6	18	48,0	134	67,8	0	0	2	15,9	137	67,0
Castellón/Castelló	0	0	0	0	0	0	14	79,7	75	59,1	6	45,2	95	61,2	0	0	0	0	95	61,2
Valencia/València	0	0	4	44,0	4	44,0	51	99,2	241	61,9	5	52,7	297	68,1	0	0	1	17	302	67,6
Comunitat Valenciana	0	0,0	5	50,0	5	50,0	94	94,2	403	61,7	29	48,3	526	66,8	0	0	3	16,2	534	66,3

TRACTORES INSCRITOS POR PROVINCIAS Y COMUNIDADES AUTÓNOMAS

MAQUINARIA NUEVA

Periodo: 01-ENE-2015 al 31-DIC-2015

	SIMPLE TRACCIÓN						DOBLE TRACCIÓN						CADENAS		OTROS		TOTAL			
	NORMAL		ESTRECHO		TOTAL		NORMAL		ESTRECHO		TOTAL									
	Unids.	kW/U	Unids.	kW/U	Unids.	kW/U	Unids.	kW/U	Unids.	kW/U	Unids.	kW/U	Unids.	kW/U	Unids.	kW/U	Unids.	kW/U		
Badajoz	1	65	3	56,7	4	58,8	275	98,4	226	64,3	1	63,9	502	83,0	1	74,8	3	67,2	510	82,7
Cáceres	1	77	0	0	1	77	96	80,6	50	48,0	22	35,0	168	64,9	1	70	0	0	170	65,0
Extremadura	2	71,0	3	56,7	5	62,4	371	93,8	276	61,3	23	36,3	670	78,4	2	72,4	3	67,2	680	78,3
A Coruña	0	0	4	52,8	4	52,8	82	107,4	121	41,7	2	33,7	205	67,9	0	0	2	57,1	211	67,5
Lugo	0	0	1	48	1	48	83	101,5	40	33,3	8	32,7	131	76,5	0	0	6	66,5	138	75,8
Ourense	0	0	3	48	3	48	17	76,9	81	37,2	6	40,7	104	43,9	0	0	0	0	107	44,0
Pontevedra	0	0	0	0	0	0	28	103,1	95	43,6	25	40,4	148	54,3	0	0	1	12,1	149	54,0
Galicia	0	0,0	8	50,4	8	50,4	210	102,0	337	40,1	41	38,6	588	62,1	0	0	9	58,4	605	61,9
Madrid	1	71,5	0	0	1	71,5	34	100,1	17	50,2	0	0	51	83,5	1	298	2	14,1	55	84,7
Comunidad de Madrid	1	71,5	0	0,0	1	71,5	34	100,1	17	50,2	0	0,0	51	83,5	1	298	2	14,1	55	84,7
Murcia	1	76	7	62,1	8	63,9	215	103,9	289	66,1	21	49,3	525	80,9	1	272	5	65,6	539	80,9
Region de Murcia	1	76,0	7	62,1	8	63,9	215	103,9	289	66,1	21	49,3	525	80,9	1	272	5	65,6	539	80,9
Navarra	1	71,5	2	76,5	3	74,8	166	126,1	32	58,0	1	44,7	199	114,7	0	0	1	32,5	203	113,7
Comunidad Foral de Navarra	1	71,5	2	76,5	3	74,8	166	126,1	32	58,0	1	44,7	199	114,7	0	0	1	32,5	203	113,7
Araba/Álava	0	0	1	23,1	1	23,1	27	145,9	35	66,5	8	56,2	70	95,9	0	0	1	16,1	72	93,8
Bizkaia	0	0	0	0	0	0	22	90,9	24	41,5	1	67	47	65,2	0	0	1	11,6	48	64,0
Gipuzkoa	0	0	0	0	0	0	32	68,2	28	51,9	2	67	62	60,8	0	0	4	22,0	66	58,5
Pais Vasco	0	0,0	1	23,1	1	23,1	81	100,3	87	54,9	11	59,2	179	75,7	0	0	6	19,3	186	73,6
La Rioja	0	0	1	81	1	81	61	91,6	127	67,6	3	42,7	191	74,9	0	0	1	36	193	74,7
La Rioja	0	0,0	1	81,0	1	81,0	61	91,6	127	67,6	3	42,7	191	74,9	0	0	1	36	193	74,7
TOTAL	98	71,4	42	56,1	140	66,8	6324	103,5	3390	57,8	339	45,0	10053	86,1	95	81,3	299	34,5	10587	84,4

ANEXO N° 4

**TRACTORES INSCRITOS POR ESTRATOS DE
POTENCIA Y CC.AA.**



TRACTORES INSCRITOS SEGÚN SU POTENCIA POR COMUNIDADES AUTÓNOMAS

MAQUINARIA NUEVA

Periodo: 01-ENE-2015 al 31-DIC-2015

	<= 30 kW.			30,1-50 kW.			50,1-70 kW.			70,1-90 kW.			90,1-110 kW.			>= 110,1 kW.			TOTALES			
	RUED.	CAD.	OTROS	RUED.	CAD.	OTROS	RUED.	CAD.	OTROS	RUED.	CAD.	OTROS	RUED.	CAD.	OTROS	RUED.	CAD.	OTROS	RUED.	CAD.	OTROS	TOTAL
Andalucía	117	0	82	136	0	95	369	36	0	1227	46	6	570	0	2	132	1	0	2551	83	185	2819
Aragón	24	0	9	25	0	4	129	1	0	166	0	1	88	0	2	322	1	1	754	2	17	773
Principado de Asturias	8	0	0	5	0	1	38	0	0	20	0	0	5	0	0	5	0	0	81	0	1	82
Illes Balears	48	0	0	47	0	1	40	0	0	29	1	0	8	0	0	2	0	0	174	1	1	176
Canarias	21	0	0	11	0	0	9	0	0	9	0	0	1	0	0	0	0	0	51	0	0	51
Cantabria	1	0	1	1	0	0	9	0	0	26	0	1	9	0	0	8	0	0	54	0	2	56
Castilla y León	49	0	10	29	0	0	64	0	0	190	1	2	237	0	1	710	0	0	1279	1	13	1293
Castilla - La Mancha	24	0	3	24	0	8	166	2	0	597	1	11	213	0	1	269	0	0	1293	3	23	1319
Cataluña	71	0	11	74	0	10	289	0	0	262	1	2	95	0	4	204	0	0	995	1	27	1023
Comunitat Valenciana	37	0	3	38	0	0	269	0	0	149	0	0	18	0	0	20	0	0	531	0	3	534
Extremadura	35	0	0	44	0	1	184	1	0	245	1	2	97	0	0	70	0	0	675	2	3	680
Galicia	119	0	2	182	0	3	123	0	0	50	0	2	45	0	2	77	0	0	596	0	9	605
Comunidad de Madrid	7	0	2	1	0	0	10	0	0	15	0	0	9	0	0	10	1	0	52	1	2	55
Region de Murcia	11	0	1	30	0	0	165	0	0	204	0	4	58	0	0	65	1	0	533	1	5	539
Comunidad Foral de Navarra	5	0	0	12	0	1	22	0	0	55	0	0	19	0	0	89	0	0	202	0	1	203
Pais Vasco	19	0	5	26	0	1	46	0	0	52	0	0	14	0	0	23	0	0	180	0	6	186
La Rioja	2	0	0	15	0	1	40	0	0	120	0	0	2	0	0	13	0	0	192	0	1	193
TOTAL	598	0	129	700	0	126	1972	40	0	3416	51	31	1488	0	12	2019	4	1	10193	95	299	10587

ANEXO N° 5

**DISTRIBUCION DE LOS TRACTORES INSCRITOS
POR TIPO DE RODAJE, MARCAS Y MODELOS
COMERCIALES**



TRACTORES INSCRITOS POR MARCAS

MAQUINARIA NUEVA

Periodo: 01-ENE-2015 al 31-DIC-2015

	SIMPLE TRACCIÓN						DOBLE TRACCIÓN						CADENAS	OTROS	TOTAL					
	NORMAL		ESTRECHO		TOTAL	NORMAL	ESTRECHO		TOTAL	CADENAS	OTROS	TOTAL								
	Unids.kW/U	Unids. kW/U	Unids.kW/U	Unids. kW/U			Unids. kW/U	RÍGIDOS									ARTICULADOS	Unids.kW/U	Unids.kW/U	Unids. kW/U
AEBI	0	0	0	0	0	0	0	0	0	0	0	0	0	0	2	80	2	80		
AGRIA	0	0	0	0	0	0	0	0	2	44,7	48	40,7	50	40,9	0	0	50	40,9		
AGRIA HISPANIA	0	0	0	0	0	0	0	0	0	0	2	44,7	2	44,7	0	0	2	44,7		
AGRIMAC	0	0	0	0	0	0	0	0	3	55,8	28	56,2	31	56,1	0	0	31	56,1		
AGT	0	0	0	0	0	0	0	0	2	36,9	0	0	2	36,9	0	0	2	36,9		
ANTONIO CARRARO	0	0	0	0	0	0	0	0	128	45,1	59	53,3	187	47,7	0	2	44,7	189	47,7	
BCS	0	0	0	0	0	0	0	0	17	31,8	37	37,3	54	35,6	0	0	54	35,6		
BOBCAT	0	0	0	0	0	0	3	84,8	0	0	0	0	3	84,8	0	1	96,5	4	87,7	
CARRARO	0	0	0	0	0	0	0	0	3	65,3	0	0	3	65,3	0	0	3	65,3		
CASE IH	1	84	0	0	1	84	633	111,6	141	70,3	0	0	774	104,1	0	10	80,6	785	103,8	
CATERPILLAR	0	0	0	0	0	0	0	0	0	0	0	0	0	0	0	5	91,8	5	91,8	
CHALLENGER	0	0	0	0	0	0	0	0	0	0	0	0	0	0	3	298,0	0	0	3	298
CLAAS	4	65,5	5	69	9	67,4	220	122,6	61	67,1	0	0	281	110,5	0	0	0	290	109,2	
DETANK	0	0	0	0	0	0	2	25,7	0	0	0	0	2	25,7	0	0	0	2	25,7	
DEUTZ-FAHR	6	81	0	0	6	81	425	111,6	75	67,4	0	0	500	104,9	0	0	0	506	104,7	
DIECI	0	0	0	0	0	0	6	82,1	0	0	0	0	6	82,1	0	0	0	6	82,1	
DONG FENG	0	0	0	0	0	0	4	21,5	0	0	0	0	4	21,5	0	0	0	4	21,5	
FARESIN INDUSTRIES SI	0	0	0	0	0	0	0	0	0	0	0	0	0	0	0	1	93	1	93	
FARMTRAC	0	0	0	0	0	0	0	0	1	44,1	0	0	1	44,1	0	1	72	2	58,1	
FENDT	0	0	0	0	0	0	468	136,2	85	53,5	0	0	553	123,5	0	0	0	553	123,5	
FERRARI	0	0	0	0	0	0	0	0	22	39,0	71	45,5	93	43,9	0	0	0	93	43,9	
FOTON	0	0	0	0	0	0	6	26,2	2	18,4	0	0	8	24,2	0	0	0	8	24,2	
GOLDONI	0	0	0	0	0	0	2	21	8	38,2	0	0	10	34,8	0	0	0	10	34,8	
HHJM	0	0	0	0	0	0	2	27,2	6	11,8	0	0	8	15,7	0	0	0	8	15,7	
HTT	0	0	0	0	0	0	0	0	2	67,7	0	0	2	67,7	0	0	0	2	67,7	
INTERNATIONAL TRACTOF	0	0	0	0	0	0	0	0	4	13,4	0	0	4	13,4	0	0	0	4	13,4	
ISEKI	0	0	0	0	0	0	0	0	15	21,9	0	0	15	21,9	0	1	11,6	16	21,3	



TRACTORES INSCRITOS POR MARCAS

MAQUINARIA NUEVA

Periodo: 01-ENE-2015 al 31-DIC-2015

	SIMPLE TRACCIÓN						DOBLE TRACCIÓN						CADENAS		OTROS		TOTAL			
	NORMAL		ESTRECHO		TOTAL		NORMAL		ESTRECHO		TOTAL									
	Unids.	kW/U	Unids.	kW/U	Unids.	kW/U	Unids.	kW/U	Unids.	kW/U	Unids.	kW/U	Unids.	kW/U	Unids.	kW/U	Unids.	kW/U		
JCB	0	0	0	0	0	0	2	177,5	0	0	0	0	2	177,5	0	0	0	0	2	177,5
JINMA	0	0	0	0	0	0	1	17,6	4	11,8	0	0	5	13,0	0	0	0	0	5	13,0
JOHN DEERE	20	74,9	21	49,4	41	61,8	1863	105,4	698	64,8	4	43,5	2565	94,2	1	272,0	46	14,0	2653	92,4
KIOTI	0	0	1	16,4	1	16,4	54	45,6	43	25,0	0	0	97	36,5	0	0	0	0	98	36,2
KRAMER-WERKE GMBH	0	0	0	0	0	0	0	0	0	0	0	0	0	0	0	2	90	2	90	
KUBOTA	0	0	0	0	0	0	416	73,1	458	52,5	0	0	874	62,3	0	0	0	0	874	62,3
KUKJE	0	0	0	0	0	0	3	40,3	6	19,2	0	0	9	26,2	0	0	0	0	9	26,2
LABINPROGRES-TPS D.O.	0	0	0	0	0	0	1	27	0	0	0	0	1	27	0	0	0	0	1	27
LAMBORGHINI	8	67,2	0	0	8	67,2	86	70,2	114	60,8	0	0	200	64,8	11	74,4	0	0	219	65,4
LANDINI	16	69,7	7	77,2	23	72,0	95	73,3	225	57,4	3	49	323	62,0	24	69,4	0	0	370	63,1
LS	0	0	0	0	0	0	0	0	2	35	0	0	2	35	0	0	0	0	2	35
MAHINDRA	0	0	0	0	0	0	0	0	5	25	0	0	5	25	0	0	0	0	5	25
MANITOU	0	0	0	0	0	0	0	0	0	0	0	0	0	0	0	23	92,2	23	92,2	
MASSEY FERGUSON	2	36	0	0	2	36	488	105,8	74	52,3	0	0	562	98,7	0	0	20	36	584	96,4
MC CORMICK	0	0	0	0	0	0	33	89,8	59	55,1	1	65	93	67,5	3	69,9	0	0	96	67,6
MX	0	0	0	0	0	0	0	0	0	0	0	0	0	0	0	21	17,3	21	17,3	
NEW HOLLAND	32	72,9	8	52	40	68,7	1091	100,9	747	59,5	0	0	1838	84,0	44	73,1	1	96	1923	83,5
PASQUALI	0	0	0	0	0	0	0	0	37	32,5	81	39,2	118	37,1	0	0	0	0	118	37,1
POLARIS	0	0	0	0	0	0	0	0	0	0	0	0	0	0	0	160	27,3	160	27,3	
REFORM	0	0	0	0	0	0	1	51,5	0	0	0	0	1	51,5	0	0	0	0	1	51,5
SAME	8	67,9	0	0	8	67,9	163	68,4	278	64,7	0	0	441	66,1	9	71,6	0	0	458	66,2
SOLIS	0	0	0	0	0	0	0	0	4	24,2	0	0	4	24,2	0	0	0	0	4	24,2
SONALIKA	0	0	0	0	0	0	1	62	0	0	0	0	1	62	0	0	0	0	1	62
TARAL	0	0	0	0	0	0	0	0	4	40,2	0	0	4	40,2	0	0	0	0	4	40,2
TONG YANG	0	0	0	0	0	0	5	49,3	10	20,8	0	0	15	30,3	0	0	0	0	15	30,3
VALPADANA	0	0	0	0	0	0	0	0	0	0	5	65,6	5	65,6	0	0	0	0	5	65,6
VALTRA	0	0	0	0	0	0	245	105,1	16	58	0	0	261	102,3	0	0	0	0	261	102,3



TRACTORES INSCRITOS POR MARCAS

MAQUINARIA NUEVA

Periodo: 01-ENE-2015 al 31-DIC-2015

	SIMPLE TRACCIÓN						DOBLE TRACCIÓN						CADENAS	OTROS	TOTAL					
	NORMAL		ESTRECHO		TOTAL	NORMAL	ESTRECHO		TOTAL											
	Unids.kW/U	Unids. kW/U	Unids.kW/U	Unids. kW/U			RÍGIDOS	ARTICULADOS		Unids.kW/U	Unids. kW/U									
WINDLAND	0	0	0	0	0	0	0	0	0	0	0	0	0	0	3	12,2	3	12,2		
YAGMUR	0	0	0	0	0	0	0	0	22	32,9	0	0	22	32,9	0	0	22	32,9		
YANMAR	0	0	0	0	0	0	0	0	6	15,8	0	0	6	15,8	0	0	6	15,8		
YTO	0	0	0	0	0	0	0	0	1	18,4	0	0	1	18,4	0	0	1	18,4		
ZETOR	1	70,4	0	0	1	70,4	5	73,9	0	0	0	0	5	73,9	0	0	6	73,3		
TOTAL	98	71,4	42	56,1	140	66,8	6324	103,5	3390	57,8	339	45,0	10053	86,1	95	81,3	299	34,5	10587	84,4



Periodo: 01-ENE-2015 al 31-DIC-2015

MARCA	MODELO	UNIDADES
AEBI	TT280	2
TOTAL MARCA		2
AGRIA	A66 S	1
	A966	21
	A966 S	1
	9080	11
	9100	4
	935	3
	940 N	9
TOTAL MARCA		50
AGRIA HISPANIA	A966	2
TOTAL MARCA		2
AGRIMAC	A966	6
	9075	5
	9075 S	1
	9085	4
	9085	3
	9085 S	2
	9095	1
	9095	8
	940 N	1
TOTAL MARCA		31
AGT	AGT 835 TS (A1M2G3L2, A2M2G3)	1
	AGT 860 (A1M2)	1
TOTAL MARCA		2
ANTONIO CARRARO	COUNTRY 4400 (28 KW)	1
	COUNTRY 4400 (28,1 KW)	2
	MACH 4	2
	SN 5800 V MAJOR	1
	SRH 9800 INFINITY	2
	SRX 10400	5
	SRX 8400	4
	SRX 9800	11
	SUPERTIGRE 5500	2
	SUPERTIGRE 5800 (218111)	1
	SUPERTIGRE 5800 (218211)	5
	SUPERTIGRE 6400 JONA	11
	SX 7800 S	9
	SX 9400 S	6
	TGF 10400	1
	TGF 10900	3
	TGF 7800 S	2
	TGF 9400 S	22
	TGF 9800	1
	TGF 9900	6
	TIGRE 3200	8
	TIGRE 4000	8
	TIGRE 4400 F	13
	TIGRECAR 4300 GST	6
	TIGRECAR 6500 CC	1
	TIGRECAR 8400 CC	1
	TIGRONE 5500	1
	TIGRONE 5500 JONA	3



Periodo: 01-ENE-2015 al 31-DIC-2015

MARCA	MODELO	UNIDADES
ANTONIO CARRARO	TIGRONE 5800 JONA (728160)	3
	TIGRONE 5800 JONA (728260)	6
	TIGRONE 5800 (218121)	2
	TIGRONE 5800 (218221)	3
	TIGRONE 6400 F JONA (728062)	7
	TIGRONE 6400 JONA (728060)	10
	TIGRONE 6500 F JONA	1
	TIGRONE 6500 JONA	1
	TRG 10900	10
	TRG 9800	2
	TRG 9900	2
	TRX 6500	1
	TTR 4400 HST	1
	TX 7800 S	2
	TOTAL MARCA	
BCS	INVICTUS K300 AR	4
	INVICTUS K300 RS	2
	INVICTUS K400 AR	7
	INVICTUS K400 RS	4
	INVICTUS K600 RS	3
	VALIANT V650 AR	4
	VALIANT 600 AR	14
	VALIANT 600 RS	2
	VITHAR V 750 AR	1
	VITHAR V 750 AR	2
	VITHAR V 850 AR	1
	VITHAR 750 AR EP	1
	VIVID 300	1
	VIVID 400	3
	VOLCAN V 850 AR (A4A)	1
	VOLCAN V 850 DS (A4D)	1
	VOLCAN V 850 RS (R4)	1
	VOLCAN 950 AR EP	1
VOLCAN 950 SDT RS EP	1	
TOTAL MARCA		54
BOBCAT	TL470 (V100-40-3B)	1
	TL470HF	1
	TL470HF (V120-40-3B)	2
TOTAL MARCA		4
CARRARO	AGRICUBE CARRARO 100 F 4WD	1
	AGRICUBE CARRARO 80 F 4WD	1
	AGRICUBE CARRARO 90 FB	1
TOTAL MARCA		3
CASE IH	FARMALL 105 C 4WD	2
	FARMALL 105 C 4WD	17
	FARMALL 105 U	6
	FARMALL 105 U PRO EP	6
	FARMALL 105A 4WD	1
	FARMALL 115 A 4WD	4
	FARMALL 115 C 2WD	1
	FARMALL 115 C 4WD	48
	FARMALL 115 C 4WD	2
	FARMALL 115 U PRO EP	35



Periodo: 01-ENE-2015 al 31-DIC-2015

MARCA	MODELO	UNIDADES
CASE IH	FARMALL 115A 4WD	6
	FARMALL 55 A 4WD	2
	FARMALL 55 C 4WD	1
	FARMALL 75 C 4WD	2
	FARMALL 85 C 4WD	9
	FARMALL 95 A 4WD	4
	FARMALL 95 C 4WD	2
	FARMALL 95 C 4WD	32
	FARMALL 95 U	1
	FARMALL 95 U PRO EP	1
	FARMALL 95A 4WD	6
	FARMLIFT 735 CLASSIC	6
	FARMLIFT 742 PRO	3
	MAGNUM 235	3
	MAGNUM 250	2
	MAGNUM 250 CVX	1
	MAGNUM 260	3
	MAGNUM 280	1
	MAGNUM 280	1
	MAGNUM 280 CVX	1
	MAGNUM 310	1
	MAGNUM 310	1
	MAGNUM 315	5
	MAGNUM 340 CVX	2
	MAGNUM 370 CVX	2
	MAXXUM 110 (BEPC7B, BEPCFB)	1
	MAXXUM 110 CVX	2
	MAXXUM 110 CVX	1
	MAXXUM 110 4WD (BEGC7B, BEGC	2
	MAXXUM 115 4WD (BEKC7B, BEKC	5
	MAXXUM 120 (BERCFC)	1
	MAXXUM 120 (BERC7B, BERCFB)	8
	MAXXUM 120 CVX	2
	MAXXUM 120 CVX	3
	MAXXUM 120 4WD	7
	MAXXUM 125	2
	MAXXUM 125 4WD (BEER7B, BEER	6
	MAXXUM 125 4WD (BELC7B, BELC	27
	MAXXUM 130 CVX	22
	MAXXUM 130 CVX	11
	MAXXUM 140 (BEVCFC)	1
	MAXXUM 140 (BEVC7B, BEVCFB)	1
	MAXXUM 140 4WD (BEFC7B, BEFC	11
	MAXXUM 140 4WD (BEMC7B, BEMC	22
	PUMA 130	7
	PUMA 145	10
	PUMA 145	20
	PUMA 150	9
	PUMA 160	48
	PUMA 160	51
	PUMA 165	1
	PUMA 165	2
	PUMA 165	7



Periodo: 01-ENE-2015 al 31-DIC-2015

MARCA	MODELO	UNIDADES	
CASE IH	PUMA 170	1	
	PUMA 185	7	
	PUMA 185	6	
	PUMA 200	34	
	PUMA 200	4	
	PUMA 200	10	
	PUMA 200	2	
	PUMA 215	2	
	PUMA 215	1	
	PUMA 225	1	
	PUMA 230	47	
	PUMA 230	11	
	PUMA 240 CVX	6	
	PUMA 240 CVX	1	
	QUANTUM 105 F 4WD	32	
	QUANTUM 105 N 4WD	2	
	QUANTUM 75 F 4WD	5	
	QUANTUM 75 N 4WD	3	
	QUANTUM 75 V 4WD	1	
	QUANTUM 75 V 4WD (JFIV4B, JF	1	
	QUANTUM 85 F 4WD	32	
	QUANTUM 85 V 4WD	1	
	QUANTUM 95 C 4WD	1	
	QUANTUM 95 F 4WD	40	
	QUANTUM 95 N 4WD	22	
	QUANTUM 95 V 4WD	2	
	TOTAL MARCA		785
	CATERPILLAR	TH337CAG (VERSIÓN: CC93MM6)	1
TH337CAG (VERSIONES: CC75NM4		1	
TH407CAG (VERSIÓN: CC06MM6)		1	
TH407CAG (VERSIÓN: CC93MM6)		2	
TOTAL MARCA		5	
CHALLENGER	MT 775E	3	
TOTAL MARCA		3	
CLAAS	ARION 410	1	
	ARION 420	13	
	ARION 420 (A2144)	1	
	ARION 430	8	
	ARION 430	1	
	ARION 430 (A2124)	3	
	ARION 430 (A2154)	2	
	ARION 440	15	
	ARION 440	2	
	ARION 450	15	
	ARION 450	1	
	ARION 460	11	
	ARION 530	4	
	ARION 530	12	
	ARION 530 (A3404EA/CK)	1	
	ARION 540	1	
	ARION 540	5	
	ARION 620	1	
ARION 620	11		



Periodo: 01-ENE-2015 al 31-DIC-2015

MARCA	MODELO	UNIDADES
CLAAS	ARION 630	5
	ARION 630	8
	ARION 640	6
	ARION 640	6
	ARION 650	4
	ARION 650	4
	ATOS 340 (4RM)	1
	ATOS 350 (4RM)	2
	AXION 810	17
	AXION 810 (A4032DT/C)	14
	AXION 810 (12D)	1
	AXION 810 (32D)	1
	AXION 830	5
	AXION 830 (A4053DT/C)	1
	AXION 830 (32D)	1
	AXION 840 (42D, 43D)	3
	AXION 850	4
	AXION 850 (A0944)	1
	AXION 850 (A4073DT/C)	2
	AXION 850 (62D, 63D)	1
	AXION 920	5
	AXION 940	2
	AXION 950	1
	AXOS 330	1
	AXOS 340	2
	AXOS 340 (42)	1
	ELIOS 220 (2RM)	1
	ELIOS 220 (4RM)	1
	ELIOS 220 (4RM)	2
	ELIOS 230 (2RM)	3
	ELIOS 230 (2RM)	3
	ELIOS 230 (4RM)	7
	ELIOS 230 (4RM)	2
	ELIOS 240 (2RM)	1
	ELIOS 240 (4RM)	2
	ELIOS 240 (4RM)	7
	NEXOS 210 F 4WD	3
	NEXOS 220 F 4WD	3
	NEXOS 220 FB 4WD	2
	NEXOS 220 VE 4WD	1
	NEXOS 230 F 4WD	13
	NEXOS 230 FB 4WD	5
	NEXOS 230 VE 4WD	2
	NEXOS 230 VL 4WD	3
	NEXOS 240 F 4WD	18
	XERION	1
	XERION	1
XERION 4000 TRAC VC	1	
6030	1	
TOTAL MARCA		290
DETANK	RF354-A	2
TOTAL MARCA		2
DEUTZ-FAHR	AGROFARM 420 DT	1



Periodo: 01-ENE-2015 al 31-DIC-2015

MARCA	MODELO	UNIDADES
DEUTZ-FAHR	AGROFARM 425 TB	38
	AGROKID 230 4WD	11
	AGROPLUS F 410	3
	AGROPLUS F 420	20
	AGROPLUS F 430	2
	AGROPLUS S 420	1
	5100	1
	5100 C	29
	5100.4 D ECOLINE	1
	5100.4D	37
	5110 C	22
	5110 C 2WD	2
	5110 P 4WD	1
	5110 P 4WD	1
	5110 TTV	1
	5110 4WD	3
	5115.4 G	5
	5120 C	41
	5120 C 2WD	4
	5120 P (120T1)	3
	5120 TTV	1
	5120 (118T1)	2
	5120 (120T1)	12
	5130	3
	5130 P	1
	5130 TTV	2
	5130 TTV	1
	6120.4 AGROTRON	3
	6120.4 AGROTRON	2
	6120.4 AGROTRON TTV	1
	6120.4 P AGROTRON	2
	6130.4 AGROTRON	1
	6130.4 AGROTRON	2
	6130.4 P AGROTRON	2
	6140 AGROTRON	3
	6140 AGROTRON	5
	6140 AGROTRON TTV	1
	6140.4 AGROTRON	3
	6140.4 AGROTRON TTV	3
	6140.4 P AGROTRON	1
	6150 AGROTRON	9
	6150 AGROTRON	5
	6150 AGROTRON CSHIFT	1
	6150 P AGROTRON	2
	6160 AGROTRON	24
	6160 AGROTRON	9
	6160 AGROTRON CSHIFT	19
	6160 AGROTRON TTV	3
	6160 P AGROTRON	5
	6160.4 AGROTRON	1
	6160.4 AGROTRON CSHIFT	1
	6160.4 AGROTRON TTV	1
	6160.4 AGROTRON TTV	1



Periodo: 01-ENE-2015 al 31-DIC-2015

MARCA	MODELO	UNIDADES
DEUTZ-FAHR	6160.4 P AGROTRON	1
	6180 AGROTRON	3
	6180 AGROTRON CSHIFT	3
	6180 AGROTRON TTV	4
	6180 P AGROTRON	8
	6190 AGROTRON	2
	6190 AGROTRON CSHIFT	7
	6190 AGROTRON TTV	12
	6190 P AGROTRON	3
	6190 P AGROTRON	1
	6210 AGROTRON	1
	6210 AGROTRON CSHIFT	22
	6210 P AGROTRON	1
	7210 AGROTRON TTV	17
	7230 AGROTRON TTV	6
	7250 AGROTRON TTV	53
	7250 AGROTRON TTV	2
9290 AGROTRON TTV	1	
TOTAL MARCA		506
DIECI	AGRI FARMER 32.6 (TAC182)	2
	AGRI PLUS 40.7 PS EVO 2 (APC	3
	AGRI PLUS 40.7 VS EVO 2 (CAC	1
TOTAL MARCA		6
DONG FENG	DF 304	2
	DF254	1
	DF304	1
TOTAL MARCA		4
FARESIN INDUSTRIES SPA	FH-2800/07TR	1
TOTAL MARCA		1
FARMTRAC	FARMTRAC 6060DTN HARITAGE	1
	FARMTRAC 7100DT	1
TOTAL MARCA		2
FENDT	210 VARIO	2
	210 VARIO	9
	210F VARIO	9
	210F VARIO	9
	210P VARIO	11
	210P VARIO	7
	210V VARIO	1
	211 VARIO	7
	211 VARIO	15
	211P VARIO	11
	211P VARIO	4
	310 VARIO (FENDT 323)	2
	310 VARIO (FENDT 347)	2
	311 VARIO	1
	311 VARIO (FENDT 324)	3
	311 VARIO (FENDT 348)	1
	312 VARIO	3
	312 VARIO (FENDT 325)	44
	312 VARIO (FENDT 349)	23
313 VARIO (FENDT 340)	40	
313 VARIO (FENDT 350)	10	



Periodo: 01-ENE-2015 al 31-DIC-2015

MARCA	MODELO	UNIDADES
FENDT	513 VARIO	1
	513 VARIO	1
	514 VARIO	31
	514 VARIO	12
	516 VARIO	12
	516 VARIO	1
	714 VARIO (FENDT 732)	2
	714 VARIO (FENDT 738)	1
	716 VARIO	1
	716 VARIO	1
	716 VARIO (FENDT 733)	16
	716 VARIO (FENDT 733)	4
	716 VARIO (FENDT 739)	10
	718 VARIO (FENDT 734)	39
	718 VARIO (FENDT 734)	4
	718 VARIO (FENDT 740)	31
	718 VARIO (FENDT 740)	2
	720 VARIO	1
	720 VARIO (FENDT 735)	19
	720 VARIO (FENDT 741)	21
	722 VARIO (FENDT 736)	10
	722 VARIO (FENDT 742)	3
	724 VARIO (FENDT 737)	7
	724 VARIO (FENDT 743)	5
	818 VARIO (FENDT 729)	1
	822 VARIO	1
	824 VARIO	25
	824 VARIO	30
	824 VARIO	3
	826 VARIO	3
	828 VARIO	3
	828 VARIO	12
	930 VARIO	2
	930 VARIO	2
	930 VARIO (FENDT 943)	5
	933 VARIO	3
	936 VARIO	2
	936 VARIO (FENDT 945)	3
	939 VARIO	3
	939 VARIO (FENDT 946)	6
	TOTAL MARCA	553
FERRARI	COBRAM V65 AR	3
	COBRAM 60 AR	30
	COBRAM 60 RS	8
	CROMO K40 AR	8
	CROMO K40 RS	3
	CROMO K60 AR	3
	CROMO K60 RS	1
	RAPTOR 40	5
	THOR V 75 AR	2
	THOR V 85 AR	1
	VEGA V 85 AR (A4A)	4
	VEGA V 85 RS (R4A)	1



TRACTORES INSCRITOS POR MARCAS Y MODELOS

MAQUINARIA NUEVA

Periodo: 01-ENE-2015 al 31-DIC-2015

MARCA	MODELO	UNIDADES
FERRARI	VEGA V 95 AR (A4)	1
	VEGA V 95 AR (A4A)	6
	VEGA V 95 DS (A4DA)	1
	VEGA V 95 SDT RS (R4SA)	1
	VEGA V 95 SDT RS (R4SL)	2
	VEGA 85 AR EP	4
	VEGA 95 AR EP	7
	VEGA 95 DS EP	1
	VEGA 95 SDT RS EP	1
TOTAL MARCA		93
FOTON	FOTON 254 (TE254)	1
	FOTON 254 (TE254N)	1
	FOTON 254 (TE254R)	5
	FOTON 854 (LM854)	1
TOTAL MARCA		8
GOLDONI	RONIN 50	2
	TRANSCAR 28 SN	1
	TRANSCAR 33 SN	1
	3050 STAR	5
	3080 STAR	1
TOTAL MARCA		10
HHJM	164Y	6
	244E	1
	504E	1
TOTAL MARCA		8
HTT	A 110 (4WD)	1
	A 90 (4WD)	1
TOTAL MARCA		2
INTERNATIONAL TRACTORS	SOLIS 20 4WD	4
TOTAL MARCA		4
ISEKI	TG 5330 FSR	1
	TG 5390 FSRA	3
	TG 5470 FSRA	1
	TH 4335 FSA	1
	TM 3185 (TM3185MN)	1
	TM 3215 MB	1
	TM 3245 MB	3
	TM 3265 MC	5
TOTAL MARCA		16
JCB	FASTRAC	1
	FASTRAC (38L22)	1
TOTAL MARCA		2
JINMA	164Y	4
	244E	1
TOTAL MARCA		5
JOHN DEERE	GATOR HPX	3
	GATOR XUV - 850D	1
	GATOR XUV - 855D	5
	GATOR XUV 550	20
	GATOR XUV 550 S4	2
	GATOR XUV 855D S4	5
	GATOR XUV-855D	9
	GATOR 4X2 HPX DIESEL	1



Periodo: 01-ENE-2015 al 31-DIC-2015

MARCA	MODELO	UNIDADES
JOHN DEERE	MILENIO 45 A	1
	1026R	10
	2025R	2
	2032R	1
	25 C	1
	3036 E	70
	3038R	1
	3520	1
	4049M	5
	4066M	3
	4066R	4
	4520	1
	50 C	3
	5055E 2WD	1
	5055E 4WD	1
	5055E 4WD	5
	5055E 4WD	5
	5065E 4WD	1
	5065E 4WD	15
	5075E 4WD	7
	5075E 4WD	29
	5075GL 4WD	3
	5075GL 4WD	10
	5075GN 4WD	1
	5075M 4WD	2
	5080G 4WD	1
	5080G 4WD (AB44, AD44)	1
	5080GF 4WD	31
	5085GF 4WD	4
	5085GL 4WD	40
	5085GN 4WD	2
	5085GV 4WD	2
	5085M 4WD	2
	5085M 4WD	39
	5085M 4WD (DB34, DB44, DD34,	28
	5090G 4WD	7
	5090G 4WD (BBX4, BCX4, BDX4)	1
	5090G 4WD (BB44, BD44)	1
	5090G 4WD (BC44)	1
	5090G 4WD (DBX4, DB44, DDX4,	2
	5090G 4WD (DB44, DD44)	1
	5090GF 4WD	83
	5090GH 2WD (CB32, CD32)	1
	5090M	1
	5100GF 4WD	42
	5100GF 4WD	44
	5100GN 4WD	7
	5100M 2WD	1
	5100M 4WD	104
	5100M 4WD	91
	5115M 4WD	61
	5115M 4WD	54
	60 C	4



Periodo: 01-ENE-2015 al 31-DIC-2015

MARCA	MODELO	UNIDADES
JOHN DEERE	6090 MC 2WD	1
	6090 MC 4WD	2
	6090MC 2WD	8
	6090MC 4WD	14
	6100 MC 4WD	19
	6100 RC	10
	6100MC 4WD	46
	6100RC	7
	6105M 4WD	24
	6105R	1
	6105R	5
	6110 MC 4WD	54
	6110 RC	11
	6110MC 2WD	10
	6110MC 4WD	158
	6110RC	44
	6115M 4WD	105
	6115R	11
	6120 R	1
	6120 R	1
	6125M 4WD	238
	6125R	58
	6125R	63
	6130 R	1
	6130 R	4
	6130M 4WD	60
	6130R	1
	6130R	4
	6140M 4WD	32
	6140R	4
	6140R	10
	6145 R	1
	6150M 4WD	200
	6150R	19
	6150R	24
	6155 R	1
	6170M 4WD	167
	6170R	2
	6170R	7
	6175R	10
	6175R	10
	6190R	2
	6190R	4
	6190RE	2
	6195R	89
	6195R	47
	6210R	5
	6210RE	1
	6215R	24
	6215R	4
	6330 4WD (FB34, FB44, FD34,	1
	6430 4WD (CD44)	1
	6930 (BD44)	1



Periodo: 01-ENE-2015 al 31-DIC-2015

MARCA	MODELO	UNIDADES
JOHN DEERE	70 A	3
	7210R (F4)	1
	7210R (PD44)	1
	7230R (C4)	1
	7230R (G4)	12
	7230R (HD44)	1
	7230R (QD44)	29
	7250R (H4)	11
	7250R (RD44)	7
	7260R (D4)	1
	7270R (I4)	2
	7290R (J4)	1
	7290R (TD44)	1
	7310R (A2)	1
	75 C	4
	7530 (DD44)	2
	8245R (GD44)	10
	8245R (SD44)	1
	8270R (HD44)	16
	8270R (N10)	2
	8295R (ID44)	2
	8295R (O10)	2
	8310R	1
	8320R (DD44)	1
	8320R (JD44)	13
	8320R (P10)	3
	8345R (KD44)	1
	8370 RT	1
	8370R (LD44)	1
	8370R (R10)	3
	85 F	1
	85 L	3
	TOTAL MARCA	
KIOTI	CK 22 H 2WD	1
	CK 22 4WD	9
	CK 2810	16
	CK 35 (EEMR, EEMC)	2
	CK 35 (EEM/22)	1
	CK 35 H	2
	CS 2610	1
	DK 5010 N	10
	DK 551 (4RM)	4
	DK 5510 N	2
	DS 4110 4WD	1
	DS 4510 HS 4WD	4
	DS 4510 4WD	5
	DX 9010	1
	EX 50 4WD	4
	LX 500 L	7
	MEC 2210	1
	NX 6010	6
	PX9020	9
RX 6010	4	



Periodo: 01-ENE-2015 al 31-DIC-2015

MARCA	MODELO	UNIDADES
KIOTI	RX 7320	8
TOTAL MARCA		98
KRAMER-WERKE GMBH	6030	2
TOTAL MARCA		2
KUBOTA	B 1620 D	9
	B 1620 D	2
	B 1820 D	14
	B 1820 D	8
	B 2420 D	19
	B 2530 DB	6
	BX 2350 D	3
	B2650 (B2650D-F)	6
	B2650 (B2650D-M)	25
	B3150 (B3150H-F)	5
	L 3200	26
	L 3540	5
	L 4100 DT	4
	L 4240	21
	L 5040	19
	M 110 GX	12
	M 110 GX-II	7
	M 128 GX-II	4
	M 130 X	2
	M 135 GX	3
	M 135 GX	7
	M 135 GX-II	4
	M 135 GX-S	4
	M 135 GX-S	2
	M 135 GX-S-II	8
	M 6040 DT	11
	M 6040 DTN	5
	M 6060 DT	1
	M 6060 DTQ	3
	M 7040 DTN	10
	M 7040 DTNQ	4
	M 7060 DT	16
	M 7060 DTQ	8
	M 8540 DTN	66
	M 8540 DTNQ	84
	M 8560 DT	11
	M 8560 DTQ	2
	M 8560 DTQ	1
	M 8560 DTQ	29
	M 9540 DTNQ	131
	M 9540 DTQ	1
	M 9960 DT	2
	M 9960 DT	24
	M 9960 DTL	9
	M 9960 DTL	52
	M 9960 DTQ	16
	M 9960 DTQ	26
	M 9960 DTQ	120
	RTV-X900 (RTV-X900EU-KR)	8



Periodo: 01-ENE-2015 al 31-DIC-2015

MARCA	MODELO	UNIDADES
KUBOTA	RTV-X900 (RTV-X900EU-MC)	7
	RTV-X900 (RTV-X900EU-MR)	2
	TOTAL MARCA	874
KUKJE	BRANSON K78	1
	BRANSON 2500	3
	BRANSON 2900	3
	BRANSON 3625R	1
	BRANSON 5825C	1
	TOTAL MARCA	9
LABINPROGRES-TPS	TUBER 40 (TLR)	1
	TOTAL MARCA	1
LAMBORGHINI	C 110 SIX	10
	CF 100	1
	CRONO 75	7
	CRONO 80	21
	CRONO 80	1
	CRONO 80 2RM	2
	EGO 55 4WD	2
	G.30 H	1
	MACH 210 T4I VRT	2
	MACH 250 T4I VRT	1
	NITRO R 110 T4I 2WD	1
	NITRO R 120 T4I	1
	NITRO 110 T4I 4WD	1
	NITRO 120 T4I	1
	RF.100	9
	RF.100 TARGET	10
	RF.110	10
	RF.70 TARGET	3
	RF.80 TARGET	6
	RF.80.4 TARGET	2
	RF.90	7
	RF.90 TARGET	20
	RS.100	6
	RS.90	4
	RS.90.3	4
	R1.35 4WD	1
	R1.55 4WD	18
	R2.100	1
	R2.90	2
	R2.90 TARGET	2
	R3 100 TB	1
	R3.105	1
	R3.105 T TARGET	2
	R3.105 TB	10
R3.90	1	
R3.90 (2RM)	1	
SPARK 150 T4I	1	
SPARK 160 T4I	1	
SPARK 210 T4I CSHIFT	1	
SPIRE 100.4	10	
SPIRE 90 TARGET	1	
SPIRE 90.4	2	



Periodo: 01-ENE-2015 al 31-DIC-2015

MARCA	MODELO	UNIDADES
LAMBORGHINI	SPIRE 90.4 TARGET	8
	SPIRE 90.4 TARGET 2WD	1
	STRIKE 105.4 T4I	1
	STRIKE 105.4 T4I 2WD	1
	STRIKE 115.4 T4I	17
	STRIKE 115.4 T4I 2WD	2
	TOTAL MARCA	219
LANDINI	MISTRAL 40 4WD	2
	MISTRAL 50 4WD	29
	MISTRAL 55 4WD	1
	POWERFARM 100 (4RM)	7
	REX 100 F 4WD	37
	REX 100 GE 4WD	9
	REX 100 GT 4WD	13
	REX 110 F 4WD	7
	REX 120 F 4WD	5
	REX 120 GT 4WD	6
	REX 70 F 4WD	1
	REX 80 F 2WD TECHNO	1
	REX 80 F 4WD	11
	REX 80 F 4WD TECHNO	7
	REX 80 GE 4WD	4
	REX 90 F 4WD	51
	REX 90 F 4WD TECHNO	22
	REX 90 GT 4WD	7
	REX 90 S 4WD	4
	TECHNOFARM 80 4WD	5
	TECHNOFARM 80 4WD T	1
	TREKKER 105 M (TIPO T3)	17
	TREKKER 105 (TIPO T3)	5
	TREKKER 105F (TIPO T3)	1
	TREKKER 90 M (TIPO T3)	1
	1-25 M	1
	1-50 F	1
	4-075 (4RM)	3
	4-090	1
	4-100	6
	4-100 (2RM)	2
	4-105	4
	4-105 (2RM)	1
	4545 VRM	1
	4630 ISM	1
	4645 ISM	4
4655 VRM	6	
5-090D HC (2RM)	2	
5-100D HC (2RM)	9	
5-100D (2RM)	1	
5-100D (4RM)	3	
5-100H 4WD (ER4L/*)	9	
5-100H 4WD (E4UL/*)	8	
5-100H 4WD (E43L/*)	1	
5-110D HC (2RM)	1	
5-110D HC (4RM)	8	



Periodo: 01-ENE-2015 al 31-DIC-2015

MARCA	MODELO	UNIDADES
LANDINI	5-110H 4WD	1
	5-110H 4WD (ER6L/*)	13
	5-110H 4WD (ES6L/*)	1
	5-110H 4WD (E4WL/*)	9
	5-115H 4WD (ES8L/*, ER8L/*)	1
	5-115H 4WD (E47L/*, E4YL/*)	1
	6-120C	4
	6-130C	2
	6-145 L	2
	6-160 L	3
	6675 ARM	3
	7080 IS	1
	7-215	1
	90105 IS	1
TOTAL MARCA		370
LS	R-50	2
	TOTAL MARCA	
MAHINDRA	254	2
	404	3
	TOTAL MARCA	
MANITOU	MLT 634 120 LSU PS ST3B	1
	MLT 634 120 LSU ST3B	10
	MLT 735 100 LSU ST3B	1
	MLT 735 120 LSU - CE EN15000	2
	MLT 735 120 LSU PS - CE EN15	1
	MLT 735 120 LSU PS ST3B	1
	MLT 735 120 LSU ST3B	2
	MLT 840 137 ST3B	2
	MLT 960	3
	TOTAL MARCA	
MASSEY FERGUSON	MF 3650 2RM	2
	MF 3650 4RM	20
	MF 4708 4RM	10
	MF 4709 4RM	12
	MF 5410 4RM	1
	MF 5430 4RM	1
	MF 5609 4RM	1
	MF 5610 4RM	15
	MF 5610 4RM	5
	MF 5611 4RM	69
	MF 5612 4RM	68
	MF 5613 4RM	10
	MF 6480 (T24)	1
	MF 6612	1
	MF 6613	3
	MF 6613 (W51B)	21
	MF 6613 (W51D)	11
	MF 6615	2
	MF 6615	5
	MF 6615 (W53B)	45
	MF 6615 (W53D)	10
MF 6616	3	
MF 7614	5	



Periodo: 01-ENE-2015 al 31-DIC-2015

MARCA	MODELO	UNIDADES
MASSEY FERGUSON	MF 7615 (X51B)	6
	MF 7615 (X51D)	4
	MF 7616	39
	MF 7616 (X52B)	7
	MF 7618	2
	MF 7618 (X54)	7
	MF 7618 (X54B)	1
	MF 7618 (X548)	19
	MF 7619	15
	MF 7619	5
	MF 7619	4
	MF 7620	15
	MF 7620	1
	MF 7622	5
	MF 7624	15
	MF 7626	5
	MF 7626	3
	MF 7716	5
	MF 7718	3
	MF 7719	2
	MF 7719	5
	MF 7720	1
	MF 7720	1
	MF 7722	4
	MF 7724	1
	MF 7724	3
	MF 7724	1
	MF 7726	2
	MF 7726	3
	MF 7726	3
	MF 8732	1
	MF 8735	1
	3640 F 4RM (36 KW)	1
	3640 F 4RM (62 KW)	2
	3640 S 4RM (62 KW)	4
	3645 F 4RM	1
	3650 F 4RM (36 KW)	14
	3650 F 4RM (55 KW)	1
	3650 F 4RM (69 KW)	10
	3650 GE 4RM (36 KW)	5
	3650 GE 4RM (55 KW)	2
	3650 GE 4RM (69 KW)	2
	3650 S 4RM (69 KW)	2
	3660 F 4RM (36 KW)	14
	3660 F 4RM (55 KW)	4
	3660 F 4RM (74,5 KW)	11
3660 GE 4RM (36 KW)	1	
TOTAL MARCA		584
MC CORMICK	C 100 MAX (4RM)	1
	C 80 L 4WD	1
	F 100 XL 4WD	1
	F 100 4WD	3
	F 110 4WD	1



Periodo: 01-ENE-2015 al 31-DIC-2015

MARCA	MODELO	UNIDADES
MC CORMICK	F 120 XL 4WD	3
	F 70 4WD	1
	F 80 GE 4WD	1
	F 80 GE 4WD TECHNO	1
	F 80 4WD	3
	F 80 4WD TECHNO	9
	F 90 GE 4WD TECHNO	2
	F 90 XL 4WD	1
	F 90 4WD	13
	F 90 4WD TECHNO	7
	GM 50 4WD	8
	GM 55 4WD	1
	T 105 M (TIPO T3)	1
	T 105 (TIPO T3)	2
	X10.25M	1
	X10.50F	1
	X4.50	1
	X4.70	1
	X50.20M (4RM)	1
	X50.30 4WD (ER4C/*)	3
	X50.30 4WD (ES4C/*)	1
	X50.40 4WD (ER6C/*)	2
	X50.40 4WD (ES6C/*)	1
	X5.30 4WD (E4UC/*, ER4C/*)	1
	X5.40 4WD (E45C/*, ES6C/*)	1
	X6.420	1
	X6.430	4
	X6.480	1
	X7.440	3
	X7.450	1
	X7.660	2
	X7.670	2
	X7.680	4
4645 ISM	2	
4655 VRM	1	
9095 AR	1	
TOTAL MARCA		96
MX	HS-204	18
	HS-224-2	3
TOTAL MARCA		21
NEW HOLLAND	BOOMER 20	30
	BOOMER 25	18
	BOOMER 30	6
	BOOMER 35	34
	BOOMER 40	4
	BOOMER 50	34
	LM 6.28	2
	LM7.35	2
	LM7.42 ELITE	2
	TD 4.70F	1
	TD 4.80F	1
	TD 4.90F	4
TD 5.105 4WD	7	



Periodo: 01-ENE-2015 al 31-DIC-2015

MARCA	MODELO	UNIDADES
NEW HOLLAND	TD 5.115 4WD	23
	TD 5.85 4WD	7
	TD 5.95 2WD	26
	TD 5.95 4WD	53
	TD3.50 4WD	6
	TD3.50 4WD (AGDR4B, AGDS4B)	1
	TD4020 F	7
	TD4030 F	17
	TD4040 F	73
	TD5.115 4WD	5
	TD5.65 4WD	1
	TD5.95 2WD	3
	TD5.95 4WD	6
	TK4040 M	3
	TK4050 M	3
	TK4060	38
	T1570	1
	T3010	1
	T3030	12
	T3.50 F 4WD	7
	T3.55 F 4WD	2
	T3.65 F 4WD	6
	T3.75 F 4WD	37
	T4030 F 4WD (JDDS4A, JDDS4B,	1
	T4050 F 4WD	1
	T4050 N 4WD	1
	T4.105 F 4WD	73
	T4.105 LP	28
	T4.105 N 4WD	1
	T4.105 V 4WD	1
	T4.105 2WD (TIPO JT)	1
	T4.105 4WD	8
	T4.105 4WD (TIPO JT)	51
	T4.115 4WD	11
	T4.115 4WD	1
	T4.65 V 2WD	6
	T4.65 V 4WD	6
	T4.75 F 4WD	4
	T4.75 F 4WD	2
	T4.75 N 2WD (JEAS2A, JEAT2A,	1
	T4.75 N 4WD (JEAS4B, JEAT4B,	11
	T4.75 V 4WD (JEEV4B, JEEC4B)	3
	T4.75 4WD	1
	T4.75 4WD	5
	T4.75 4WD (TIPO JT)	2
	T4.85 F 4WD	42
	T4.85 N 4WD	69
	T4.85 V 4WD	1
	T4.85 4WD (TIPO JT)	5
	T4.95 F 2WD	1
	T4.95 F 4WD	154
	T4.95 LP	12
	T4.95 N 4WD	41



Periodo: 01-ENE-2015 al 31-DIC-2015

MARCA	MODELO	UNIDADES
NEW HOLLAND	T4.95 V 4WD	1
	T4.95 2WD (TIPO JT)	1
	T4.95 4WD	17
	T4.95 4WD (TIPO JT)	77
	T5070 4WD	1
	T5.105 (TIPO JJ)	17
	T5.105 (72 KW)	1
	T5.105 (79 KW)	20
	T5.115 (TIPO JJ)	85
	T5.115 (77 KW)	2
	T5.115 (84 KW)	38
	T5.95 (TIPO JJ)	10
	T5.95 (65 KW)	1
	T5.95 (73 KW)	13
	T6.120	13
	T6.120	32
	T6.140 AC	3
	T6.140 (BDSC7B, BDSCFB, BDSC)	7
	T6.150	1
	T6.150	8
	T6.150 AC	2
	T6.150 AC (VERSION M2)	1
	T6.155	4
	T6.155	17
	T6.160	1
	T6.160 AC	10
	T6.160 AC (VERSION M0)	2
	T6.160 AC (VERSION M2)	6
	T6.165	4
	T6.165	45
	T6.175	4
	T6.175	23
	T7.170	1
	T7.170	14
	T7.185	13
	T7.185	56
	T7.200	3
	T7.200	47
	T7.210	51
	T7.210	58
	T7.220	7
	T7.235	5
	T7.235	11
	T7.250	83
	T7.250	17
	T7.260	1
	T7.260	3
	T7.270	40
	T7.270	3
	T8.300	3
	T8.330	5
	T8.360	2
	T8.360	1



TRACTORES INSCRITOS POR MARCAS Y MODELOS

MAQUINARIA NUEVA

Periodo: 01-ENE-2015 al 31-DIC-2015

MARCA	MODELO	UNIDADES
NEW HOLLAND	T8.390	5
TOTAL MARCA		1923
PASQUALI	EOS V5.65	2
	EOS V6.65	3
	EOS 5.60	28
	EOS 6.50	2
	EOS 6.60	5
	ERA 9.40	6
	MARS V 7.75	1
	MARS V 7.95	4
	ORION V 7.85 (A4A)	2
	ORION V 7.95 (A4)	1
	ORION V 7.95 (A4A)	4
	ORION V 7.95 SDT DS (A4SA)	1
	ORION V 8.85	1
	ORION V 8.95 SDT (R4SA)	1
	ORION 7.85 EP	2
	ORION 7.95 EP	3
	ORION 7.95 SDT DS EP	2
	ORION 8.85 SDT RS EP	1
	ORION 8.95 SDT RS EP	1
	SIENA K5.30	6
	SIENA K5.40	22
	SIENA K5.60	2
	SIENA K6.30	4
	SIENA K6.40	12
	SIENA K6.60	1
	VANTH 5.40	1
TOTAL MARCA		118
POLARIS	RANGER ETX EA	1
	RANGER 570	3
	RANGER 570	1
	RANGER 900	3
	SPORTMAN ACE (A, B)	14
	SPORTMAN ACE (C, D)	24
	SPORTSMAN	9
	SPORTSMAN ETX (C)	1
	SPORTSMAN 570	4
	SPORTSMAN 570 EPS	73
	SPORTSMAN 570 EPS (SES)	22
	SPORTSMAN 570 SP (SHS)	3
	TOURING SPORTSMAN (A)	2
TOTAL MARCA		160
REFORM	METRAC H7 SX	1
TOTAL MARCA		1
SAME	ARGON 3 75	1
	ARGON 3 75	2
	ARGON 3 80	39
	ARGON 3 80	1
	ARGON 3 80 2RM	2
	DORADO 100.4	12
	DORADO 3 100	1
	DORADO 3 90	1



Periodo: 01-ENE-2015 al 31-DIC-2015

MARCA	MODELO	UNIDADES
SAME	DORADO 3 90 CLASSIC	1
	DORADO 3 90 CLASSIC 2WD	1
	DORADO 90.4	3
	DORADO 90.4 CLASSIC	18
	EXPLORER 105.4	14
	EXPLORER 105.4	5
	EXPLORER 105.4 2WD	2
	EXPLORER 115.4	36
	EXPLORER 115.4 2WD	3
	EXPLORER 3 100 TB	9
	EXPLORER 3 105 T CLASSIC	7
	EXPLORER 3 105 TB	18
	EXPLORER 3 90	1
	EXPLORER 90.4	3
	FORTIS 130.4	1
	FORTIS 140	1
	FORTIS 160	1
	FORTIS 160 INFINITY LINE	1
	FRUTTETO 3 S 100	9
	FRUTTETO 3 S 110	11
	FRUTTETO 3 S 80	1
	FRUTTETO 3 S 90	9
	FRUTTETO 3 S 90.3	6
	FRUTTETO 3 100	34
	FRUTTETO 3 100 CLASSIC	34
	FRUTTETO 3 110	40
	FRUTTETO 3 60 CLASSIC	1
	FRUTTETO 3 70 CLASSIC	6
	FRUTTETO 3 80	1
	FRUTTETO 3 80 CLASSIC	6
	FRUTTETO 3 80.4 CLASSIC	4
	FRUTTETO 3 90	36
	FRUTTETO 3 90 CLASSIC	32
	KRYPTON3 100F	6
	KRYPTON3 110 SIX	3
	SOLARIS 55	1
	SOLARIS 55 4WD	25
	VIRTUS J 100	1
	VIRTUS J 110	1
	VIRTUS J 120	3
	VIRTUS 120 (120T1)	2
	VIRTUS 130	1
	WALKER 50	1
	TOTAL MARCA	458
SOLIS	SOLIS 20 4WD	2
	SOLIS 26 4WD	1
	SOLIS 75 N	1
	TOTAL MARCA	4
SONALIKA	SOLIS 90 DT	1
	TOTAL MARCA	1
TARAL	TARAL-AGRIMAC 855	4
	TOTAL MARCA	4
TONG YANG	TS 25	4



TRACTORES INSCRITOS POR MARCAS Y MODELOS

MAQUINARIA NUEVA

Periodo: 01-ENE-2015 al 31-DIC-2015

MARCA	MODELO	UNIDADES
TONG YANG	T233 HST	1
	T273 HST	2
	T303	1
	T353	2
	T433	1
	T503	1
	T603	1
	T903	2
	TOTAL MARCA	
VALPADANA	96105 ARR	2
	9695 ARR	3
TOTAL MARCA		5
VALTRA	A 73 C DT	2
	A 73 O DT	14
	A 93	16
	A 93	1
	N 103	11
	N 103	25
	N 113	18
	N 123	27
	N 123	1
	N 143	29
	N 143	1
	N 163	5
	N 163	1
	N 93	1
	N103	2
	N93	4
	S274	1
	S294	1
	S354	1
	S374	1
	T 151 E	1
	T 153 (FH-5, SH-5, FH-4, SH-	21
	T 153 (FV5, SV5, FD5, SD5, F	2
	T 163 E	5
	T 173	12
	T 174E	10
	T 183	18
T 193	3	
T 194	13	
T 203	1	
T 213	7	
T 214	2	
T 234	4	
TOTAL MARCA		261
WINDLAND	LX2520	3
TOTAL MARCA		3
YAGMUR	AGRIFARM 350 4RM	3
	AGRIFARM 450 4RM	3
	AGRIFARM 550 4RM	16
TOTAL MARCA		22
YANMAR	EF 227	1



TRACTORES INSCRITOS POR MARCAS Y MODELOS

MAQUINARIA NUEVA

Periodo: 01-ENE-2015 al 31-DIC-2015

MARCA	MODELO	UNIDADES
YANMAR	EF 233	1
	GK 200	3
	KE 140	1
	TOTAL MARCA	6
YTO	YTO-SG254	1
	TOTAL MARCA	1
ZETOR	FORTERRA 140 HSX (F5G4M42)	1
	MAJOR 80 4WD	1
	PROXIMA POWER 120 (S4B4L4)	1
	PROXIMA 100 2WD (P4B2NXX)	1
	PROXIMA 100 4WD (P4B4NXX)	1
	PROXIMA 80 4WD (P2B4JXX, P2E	1
	TOTAL MARCA	6
TOTAL TRACTORES		10587

ANEXO N° 6

**CAMBIO DE TITULARIDAD DE TRACTORES,
COSECHADORAS DE CEREALES Y REMOLQUES
USADOS POR CC.AA. Y ANTIGÜEDAD**



MAQUINARIA INSCRITA POR COMUNIDADES AUTÓNOMAS

CAMBIO DE TITULARIDAD SEGÚN LA ANTIGÜEDAD DE LAS MÁQUINAS

Periodo: 01-ENE-2015 al 31-DIC-2015

TRACTORES

	0-2 AÑOS	3-5 AÑOS	6-10 AÑOS	11-15 AÑOS	16-20 AÑOS	>20 AÑOS	Sin fecha 1ª inscripción	TOTAL
Andalucía	334	150	596	774	724	1785	0	4363
Aragón	73	67	172	214	220	911	0	1657
Principado de Asturias	7	13	39	61	104	482	0	707
Illes Balears	19	15	33	52	47	191	0	357
Canarias	5	15	36	27	14	10	0	107
Cantabria	8	10	22	26	49	135	0	250
Castilla y León	127	82	323	413	492	1941	0	3379
Castilla - La Mancha	133	79	359	479	450	2160	0	3660
Cataluña	115	66	243	256	274	1300	0	2254
Comunitat Valenciana	50	62	159	214	241	905	0	1631
Extremadura	67	46	191	247	233	925	0	1709
Galicia	52	60	240	324	374	3068	0	4118
Comunidad de Madrid	7	6	21	24	24	106	0	188
Region de Murcia	36	38	116	129	133	425	0	877
Comunidad Foral de Navarra	27	14	64	75	69	265	0	514
Pais Vasco	6	14	34	64	56	181	0	355
La Rioja	8	10	38	87	75	182	0	400
TOTALES	1074	747	2686	3466	3579	14972	0	26526



MAQUINARIA INSCRITA POR COMUNIDADES AUTÓNOMAS

CAMBIO DE TITULARIDAD SEGÚN LA ANTIGÜEDAD DE LAS MÁQUINAS

Periodo: 01-ENE-2015 al 31-DIC-2015

COSECHADORAS DE CEREALES

	0-2 AÑOS	3-5 AÑOS	6-10 AÑOS	11-15 AÑOS	16-20 AÑOS	>20 AÑOS	Sin fecha 1ª inscripción	TOTAL
Andalucía	11	7	13	22	22	40	0	115
Aragón	8	9	23	32	26	89	0	187
Illes Balears	0	0	1	1	5	14	0	21
Canarias	0	0	0	0	0	1	0	1
Castilla y León	7	13	30	55	39	96	0	240
Castilla - La Mancha	7	2	40	55	41	97	0	242
Cataluña	3	5	11	18	14	63	0	114
Comunitat Valenciana	2	0	1	5	2	14	0	24
Extremadura	1	2	13	16	13	20	0	65
Galicia	0	1	1	0	0	13	0	15
Comunidad de Madrid	3	1	1	2	3	1	0	11
Region de Murcia	1	1	0	1	4	8	0	15
Comunidad Foral de Navarra	1	0	6	4	6	15	0	32
Pais Vasco	1	0	1	0	4	9	0	15
La Rioja	0	2	1	2	2	9	0	16
TOTALES	45	43	142	213	181	489	0	1113



MAQUINARIA INSCRITA POR COMUNIDADES AUTÓNOMAS

CAMBIO DE TITULARIDAD SEGÚN LA ANTIGÜEDAD DE LAS MÁQUINAS

Periodo: 01-ENE-2015 al 31-DIC-2015

REMOLQUES

	0-2 AÑOS	3-5 AÑOS	6-10 AÑOS	11-15 AÑOS	16-20 AÑOS	>20 AÑOS	Sin fecha 1ª inscripción	TOTAL
Andalucía	42	96	186	286	236	532	0	1378
Aragón	19	20	60	91	57	493	0	740
Principado de Asturias	5	10	8	16	17	80	0	136
Illes Balears	2	4	3	9	6	22	0	46
Cantabria	1	4	6	6	7	20	0	44
Castilla y León	34	52	112	190	125	954	0	1467
Castilla - La Mancha	26	40	132	246	165	999	0	1608
Cataluña	29	20	85	78	79	384	0	675
Comunitat Valenciana	9	16	33	51	45	272	0	426
Extremadura	20	25	68	89	77	281	0	560
Galicia	33	40	92	106	178	810	0	1259
Comunidad de Madrid	2	2	6	11	6	25	0	52
Region de Murcia	2	5	13	22	21	49	0	113
Comunidad Foral de Navarra	6	2	21	38	23	125	0	215
Pais Vasco	4	6	12	25	22	104	0	173
La Rioja	5	3	9	31	33	137	0	218
TOTALES	239	345	846	1295	1097	5287	0	9110

ANEXO N° 7

**MAQUINARIA AUTOMOTRIZ DE RECOLECCION
POR TIPOS, CC.AA. Y PROVINCIAS**



MAQUINARIA AUTOMOTRIZ DE RECOLECCIÓN INSCRITA POR COMUNIDADES AUTÓNOMAS

MAQUINARIA NUEVA

Periodo: 01-ENE-2015 al 31-DIC-2015

	CEREALES	FORRAJE	PATATAS	REMOLACHA	ALGODÓN	VENDIMIADORAS	HORTALIZAS	MADERA	VIBRADORES	PLATAFORMAS	BARREDORAS	OTRAS MAQ. RECOLEC.	TOTAL RECOLEC.
Andalucía	42	2	0	0	0	6	4	1	44	8	17	2	126
Aragón	38	0	0	0	0	5	0	1	0	11	0	0	55
Principado de Asturias	0	0	0	0	0	0	0	2	0	0	0	0	2
Illes Balears	1	0	0	0	0	1	0	0	0	0	0	0	2
Cantabria	0	0	0	0	0	0	0	5	0	0	0	0	5
Castilla y León	104	1	0	5	0	8	0	2	0	1	1	0	122
Castilla - La Mancha	55	1	0	0	0	29	0	0	0	0	0	0	85
Cataluña	31	4	0	0	0	6	0	0	1	21	0	0	63
Comunitat Valenciana	1	0	0	0	0	0	0	0	0	0	0	0	1
Extremadura	12	0	0	0	0	1	5	0	0	0	0	7	25
Galicia	1	21	0	0	0	0	0	16	0	0	0	0	38
Comunidad de Madrid	3	1	0	0	0	0	0	0	0	0	0	0	4
Region de Murcia	0	0	0	0	0	1	9	0	0	7	0	0	17
Comunidad Foral de Navarra	12	1	0	0	0	6	4	3	0	0	1	2	29
Pais Vasco	3	0	0	0	0	0	0	8	0	1	0	0	12
La Rioja	2	0	0	0	0	4	0	0	0	1	0	0	7
TOTAL	305	31	0	5	0	67	22	38	45	50	19	11	593



MAQUINARIA AUTOMOTRIZ DE RECOLECCIÓN INSCRITA POR PROVINCIAS Y COMUNIDADES AUTÓNOMAS

MAQUINARIA NUEVA

Periodo: 01-ENE-2015 al 31-DIC-2015

	CEREALES	FORRAJE	PATATAS	REMOLACHA	ALGODÓN	VENDIMIADORAS	HORTALIZAS	MADERA	VIBRADORES	PLATAFORMAS	BARREDORAS	OTRAS MAQ. RECOLEC.	TOTAL RECOLEC.	
Almería	0	0	0	0	0	0	1	0	0	0	0	0	2	3
Cádiz	8	0	0	0	0	0	0	0	0	0	0	0	0	8
Córdoba	7	1	0	0	0	0	3	0	0	1	0	0	0	12
Granada	1	1	0	0	0	0	0	0	0	1	8	0	0	11
Huelva	2	0	0	0	0	0	0	0	1	0	0	0	0	3
Jaén	4	0	0	0	0	0	0	0	0	37	0	17	0	58
Málaga	2	0	0	0	0	0	0	0	0	3	0	0	0	5
Sevilla	18	0	0	0	0	0	2	4	0	2	0	0	0	26
Andalucía	42	2	0	0	0	0	6	4	1	44	8	17	2	126
Huesca	14	0	0	0	0	0	4	0	0	0	2	0	0	20
Teruel	12	0	0	0	0	0	0	0	1	0	0	0	0	13
Zaragoza	12	0	0	0	0	0	1	0	0	0	9	0	0	22
Aragón	38	0	0	0	0	0	5	0	1	0	11	0	0	55
Asturias	0	0	0	0	0	0	0	0	2	0	0	0	0	2
Principado de Asturias	0	0	0	0	0	0	0	0	2	0	0	0	0	2
Illes Balears	1	0	0	0	0	0	1	0	0	0	0	0	0	2
Illes Balears	1	0	0	0	0	0	1	0	0	0	0	0	0	2
Cantabria	0	0	0	0	0	0	0	0	5	0	0	0	0	5
Cantabria	0	0	0	0	0	0	0	0	5	0	0	0	0	5
Ávila	5	0	0	2	0	0	0	0	0	0	0	0	0	7
Burgos	20	0	0	0	0	0	0	0	0	0	0	0	0	20
León	11	0	0	0	0	0	1	0	0	0	1	0	0	13
Palencia	9	1	0	0	0	0	0	0	0	0	0	0	0	10
Salamanca	6	0	0	0	0	0	0	0	0	0	0	0	0	6
Segovia	14	0	0	1	0	0	0	0	0	0	0	0	0	15
Soria	14	0	0	0	0	0	0	0	2	0	0	0	0	16
Valladolid	18	0	0	2	0	0	7	0	0	0	0	1	0	28
Zamora	7	0	0	0	0	0	0	0	0	0	0	0	0	7
Castilla y León	104	1	0	5	0	0	8	0	2	0	1	1	0	122



MAQUINARIA AUTOMOTRIZ DE RECOLECCIÓN INSCRITA POR PROVINCIAS Y COMUNIDADES AUTÓNOMAS

MAQUINARIA NUEVA

Periodo: 01-ENE-2015 al 31-DIC-2015

	CEREALES	FORRAJE	PATATAS	REMOLACHA	ALGODÓN	VENDIMIADORAS	HORTALIZAS	MADERA	VIBRADORES	PLATAFORMAS	BARREDORAS	OTRAS MAQ. RECOLEC.	TOTAL RECOLEC.
Albacete	16	0	0	0	0	0	4	0	0	0	0	0	20
Ciudad Real	11	0	0	0	0	0	11	0	0	0	0	0	22
Cuenca	10	0	0	0	0	0	6	0	0	0	0	0	16
Guadalajara	7	0	0	0	0	0	0	0	0	0	0	0	7
Toledo	11	1	0	0	0	0	8	0	0	0	0	0	20
Castilla - La Mancha	55	1	0	0	0	0	29	0	0	0	0	0	85
Barcelona	5	1	0	0	0	0	4	0	0	0	0	0	10
Girona	5	2	0	0	0	0	0	0	0	0	8	0	15
Lleida	20	1	0	0	0	0	1	0	0	1	13	0	36
Tarragona	1	0	0	0	0	0	1	0	0	0	0	0	2
Cataluña	31	4	0	0	0	0	6	0	0	1	21	0	63
Alicante/Alacant	1	0	0	0	0	0	0	0	0	0	0	0	1
Comunitat Valenciana	1	0	0	0	0	0	0	0	0	0	0	0	1
Badajoz	10	0	0	0	0	0	1	4	0	0	0	0	16
Cáceres	2	0	0	0	0	0	0	1	0	0	0	0	9
Extremadura	12	0	0	0	0	0	1	5	0	0	0	0	25
A Coruña	1	13	0	0	0	0	0	0	4	0	0	0	18
Lugo	0	4	0	0	0	0	0	0	8	0	0	0	12
Ourense	0	1	0	0	0	0	0	0	2	0	0	0	3
Pontevedra	0	3	0	0	0	0	0	0	2	0	0	0	5
Galicia	1	21	0	0	0	0	0	0	16	0	0	0	38
Madrid	3	1	0	0	0	0	0	0	0	0	0	0	4
Comunidad de Madrid	3	1	0	0	0	0	0	0	0	0	0	0	4
Murcia	0	0	0	0	0	0	1	9	0	0	7	0	17
Region de Murcia	0	0	0	0	0	0	1	9	0	0	7	0	17
Navarra	12	1	0	0	0	0	6	4	3	0	0	1	29
Comunidad Foral de Navar	12	1	0	0	0	0	6	4	3	0	0	1	29
Araba/Álava	3	0	0	0	0	0	0	0	0	0	0	0	3
Bizkaia	0	0	0	0	0	0	0	0	7	0	0	0	7
Gipuzkoa	0	0	0	0	0	0	0	0	1	0	1	0	2
Pais Vasco	3	0	0	0	0	0	0	0	8	0	1	0	12



MAQUINARIA AUTOMOTRIZ DE RECOLECCIÓN INSCRITA POR PROVINCIAS Y COMUNIDADES AUTÓNOMAS

MAQUINARIA NUEVA

Periodo: 01-ENE-2015 al 31-DIC-2015

	CEREALES	FORRAJE	PATATAS	REMOLACHA	ALGODÓN	VENDIMIADORAS	HORTALIZAS	MADERA	VIBRADORES	PLATAFORMAS	BARREDORAS	OTRAS MAQ. RECOLEC.	TOTAL RECOLEC.
La Rioja	2	0	0	0	0	4	0	0	0	1	0	0	7
La Rioja	2	0	0	0	0	4	0	0	0	1	0	0	7
TOTAL	305	31	0	5	0	67	22	38	45	50	19	11	593

ANEXO N° 8

**OTRAS MAQUINAS AUTOMOTRICES POR TIPOS,
CC.AA. Y PROVINCIAS**



OTRAS MÁQUINAS AUTOMOTRICES INSCRITAS POR COMUNIDADES AUTÓNOMAS

MAQUINARIA NUEVA

Periodo: 01-ENE-2015 al 31-DIC-2015

	EQUIPOS DE CARGA	TRACTOCARROS	MOTOCULTORES	MOTOAZADAS	MOTOSEGADORAS	OTRAS MOTOMÁQUINAS	OTRAS MÁQUINAS AUTOMOTRICES	TOTAL
Andalucía	165	3	4	48	1	0	3	224
Aragón	39	1	0	0	0	0	2	42
Principado de Asturias	7	1	2	0	3	0	4	17
Illes Balears	2	0	1	0	0	0	0	3
Canarias	10	2	4	3	0	0	0	19
Cantabria	2	1	0	0	9	0	2	14
Castilla y León	81	0	4	2	0	0	3	90
Castilla - La Mancha	47	0	0	2	0	0	8	57
Cataluña	63	1	0	2	0	0	3	69
Comunitat Valenciana	12	0	0	2	0	0	1	15
Extremadura	6	1	2	0	0	0	2	11
Galicia	9	8	145	0	0	0	36	198
Comunidad de Madrid	4	0	0	0	0	0	0	4
Region de Murcia	18	0	0	0	0	0	8	26
Comunidad Foral de Navarra	11	1	1	0	0	0	2	15
Pais Vasco	4	4	10	3	6	0	2	29
La Rioja	1	0	2	1	0	0	0	4
TOTAL	481	23	175	63	19	0	76	837



OTRAS MÁQUINAS AUTOMOTRICES INSCRITAS POR PROVINCIAS Y COMUNIDADES AUTÓNOMAS

MAQUINARIA NUEVA

Periodo: 01-ENE-2015 al 31-DIC-2015

	EQUIPOS DE CARGA	TRACTOCARROS	MOTOCULTORES	MOTOAZADAS	MOTOSEGADORAS	OTRAS MOTOMÁQUINAS	OTRAS MÁQUINAS AUTOMOTRICES	TOTAL
Almería	55	0	1	27	1	0	2	86
Cádiz	1	0	1	7	0	0	1	10
Córdoba	8	0	0	0	0	0	0	8
Granada	41	0	2	13	0	0	0	56
Huelva	1	0	0	0	0	0	0	1
Jaén	35	3	0	1	0	0	0	39
Málaga	14	0	0	0	0	0	0	14
Sevilla	10	0	0	0	0	0	0	10
Andalucía	165	3	4	48	1	0	3	224
Huesca	17	1	0	0	0	0	0	18
Teruel	4	0	0	0	0	0	1	5
Zaragoza	18	0	0	0	0	0	1	19
Aragón	39	1	0	0	0	0	2	42
Asturias	7	1	2	0	3	0	4	17
Principado de Asturias	7	1	2	0	3	0	4	17
Illes Balears	2	0	1	0	0	0	0	3
Illes Balears	2	0	1	0	0	0	0	3
Las Palmas	4	2	1	0	0	0	0	7
Santa Cruz de Tenerife	6	0	3	3	0	0	0	12
Canarias	10	2	4	3	0	0	0	19
Cantabria	2	1	0	0	9	0	2	14
Cantabria	2	1	0	0	9	0	2	14



OTRAS MÁQUINAS AUTOMOTRICES INSCRITAS POR PROVINCIAS Y COMUNIDADES AUTÓNOMAS

MAQUINARIA NUEVA

Periodo: 01-ENE-2015 al 31-DIC-2015

	EQUIPOS DE CARGA	TRACTOCARROS	MOTOCULTORES	MOTOAZADAS	MOTOSEGADORAS	OTRAS MOTOMÁQUINAS	OTRAS MÁQUINAS AUTOMOTRICES	TOTAL
Ávila	6	0	1	0	0	0	0	7
Burgos	6	0	0	0	0	0	0	6
León	7	0	1	1	0	0	0	9
Palencia	13	0	0	0	0	0	0	13
Salamanca	11	0	0	1	0	0	0	12
Segovia	8	0	0	0	0	0	0	8
Soria	1	0	0	0	0	0	1	2
Valladolid	16	0	0	0	0	0	2	18
Zamora	13	0	2	0	0	0	0	15
Castilla y León	81	0	4	2	0	0	3	90
Albacete	16	0	0	1	0	0	0	17
Ciudad Real	11	0	0	0	0	0	0	11
Cuenca	8	0	0	0	0	0	0	8
Guadalajara	2	0	0	1	0	0	0	3
Toledo	10	0	0	0	0	0	8	18
Castilla - La Mancha	47	0	0	2	0	0	8	57
Barcelona	7	0	0	1	0	0	0	8
Girona	13	0	0	0	0	0	1	14
Lleida	39	0	0	1	0	0	2	42
Tarragona	4	1	0	0	0	0	0	5
Cataluña	63	1	0	2	0	0	3	69
Castellón/Castelló	1	0	0	1	0	0	0	2
Valencia/València	11	0	0	1	0	0	1	13
Comunitat Valenciana	12	0	0	2	0	0	1	15
Badajoz	2	0	0	0	0	0	0	2
Cáceres	4	1	2	0	0	0	2	9
Extremadura	6	1	2	0	0	0	2	11



OTRAS MÁQUINAS AUTOMOTRICES INSCRITAS POR PROVINCIAS Y COMUNIDADES AUTÓNOMAS

MAQUINARIA NUEVA

Periodo: 01-ENE-2015 al 31-DIC-2015

	EQUIPOS DE CARGA	TRACTOCARROS	MOTOCULTORES	MOTOAZADAS	MOTOSEGADORAS	OTRAS MOTOMÁQUINAS	OTRAS MÁQUINAS AUTOMOTRICES	TOTAL
A Coruña	1	0	28	0	0	0	18	47
Lugo	4	0	4	0	0	0	14	22
Ourense	1	1	11	0	0	0	0	13
Pontevedra	3	7	102	0	0	0	4	116
Galicia	9	8	145	0	0	0	36	198
Madrid	4	0	0	0	0	0	0	4
Comunidad de Madrid	4	0	0	0	0	0	0	4
Murcia	18	0	0	0	0	0	8	26
Region de Murcia	18	0	0	0	0	0	8	26
Navarra	11	1	1	0	0	0	2	15
Comunidad Foral de Navar	11	1	1	0	0	0	2	15
Araba/Álava	2	0	0	0	0	0	1	3
Bizkaia	1	0	8	2	1	0	1	13
Gipuzkoa	1	4	2	1	5	0	0	13
Pais Vasco	4	4	10	3	6	0	2	29
La Rioja	1	0	2	1	0	0	0	4
La Rioja	1	0	2	1	0	0	0	4
TOTAL	481	23	175	63	19	0	76	837

ANEXO N° 9

**DISTRIBUCION DE LA MAQUINARIA AUTOMOTRIZ
DE RECOLECCION POR TIPOS Y MARCAS
COMERCIALES**



MAQUINARIA AUTOMOTRIZ DE RECOLECCIÓN INSCRITA POR MARCAS

MAQUINARIA NUEVA

Periodo: 01-ENE-2015 al 31-DIC-2015

	CEREALES	FORRAJE	PATATAS	REMOLACHA	ALGODÓN	VENDIMIADORAS	HORTALIZAS	MADERAS	VIBRADORES	PLATAFORMAS	BARREDORAS	OTRAS MAQ. RECOLEC.	TOTAL RECOLEC.
A.M.B.	0	0	0	0	0	0	0	0	1	0	1	0	2
BERARDINUCCI	0	0	0	0	0	0	0	0	1	0	0	0	1
BOSCO VITTORIO	0	0	0	0	0	0	0	0	0	0	4	0	4
BOURGOIN	0	0	0	0	0	0	0	0	0	0	0	1	1
CACQUEVEL	0	0	0	0	0	0	0	0	0	1	0	0	1
CASE IH	4	0	0	0	0	0	0	0	0	0	0	0	4
CLAAS	101	17	0	0	0	0	0	0	0	0	0	0	118
CORIMA	0	0	0	0	0	0	1	0	0	0	0	0	1
CRISPE	0	0	0	0	0	0	0	0	19	0	13	0	32
DECLOET	0	0	0	0	0	0	0	0	0	0	0	1	1
DEUTZ-FAHR	18	0	0	0	0	0	0	0	0	0	0	0	18
DINGO	0	0	0	0	0	0	0	5	0	0	0	0	5
DOOSAN	0	0	0	0	0	0	0	1	0	0	0	0	1
ECOLOG	0	0	0	0	0	0	0	2	0	0	0	0	2
FENDT	19	0	0	0	0	0	0	0	0	0	0	0	19
FORCAR	0	0	0	0	0	0	0	2	0	0	0	0	2
FRUITAR	0	0	0	0	0	0	0	0	0	2	0	0	2
GREGOIRE	0	0	0	0	0	16	0	0	0	0	0	0	16
GUARESI	0	0	0	0	0	0	2	0	0	0	0	0	2
HALCON	0	0	0	0	0	0	0	0	2	0	0	0	2
HARVETEC	0	0	0	0	0	0	7	0	0	0	0	0	7
HOLMER	0	0	0	1	0	0	0	0	0	0	0	0	1
HORTECH	0	0	0	0	0	0	0	0	0	0	1	4	5
H.S.M	0	0	0	0	0	0	0	2	0	0	0	0	2
IDM	0	0	0	0	0	0	0	0	0	7	0	0	7
JOFERCAN	0	0	0	0	0	0	0	0	0	4	0	0	4
JOHN DEERE	71	4	0	0	0	0	0	12	0	0	0	0	87
KOMATSU	0	0	0	0	0	0	0	6	0	0	0	0	6
KRONE	0	3	0	0	0	0	0	0	0	0	0	0	3
LOGSET	0	0	0	0	0	0	0	2	0	0	0	0	2
MARTI	0	0	0	0	0	0	0	0	0	3	0	0	3



MAQUINARIA AUTOMOTRIZ DE RECOLECCIÓN INSCRITA POR MARCAS

MAQUINARIA NUEVA

Periodo: 01-ENE-2015 al 31-DIC-2015

	CEREALES	FORRAJE	PATATAS	REMOLACHA	ALGODÓN	VENDIMIADORAS	HORTALIZAS	MADERAS	VIBRADORES	PLATAFORMAS	BARREDORAS	OTRAS MAQ. RECOLEC.	TOTAL RECOLEC.
MORESIL	0	0	0	0	0	0	0	0	6	0	0	0	6
MTS	0	0	0	0	0	0	7	0	0	0	0	0	7
NEW HOLLAND	92	7	0	0	0	39	0	0	0	0	0	0	138
ORTOMECA	0	0	0	0	0	0	2	0	0	0	0	0	2
PELLENC	0	0	0	0	0	12	0	0	14	0	0	0	26
PERENDREU	0	0	0	0	0	0	0	0	0	2	0	0	2
PLAMECA	0	0	0	0	0	0	0	0	0	21	0	0	21
PLOEGER	0	0	0	0	0	0	1	0	0	0	0	0	1
PMC	0	0	0	0	0	0	2	0	0	0	0	0	2
PONSSE	0	0	0	0	0	0	0	1	0	0	0	0	1
ROPA	0	0	0	4	0	0	0	0	0	0	0	0	4
SOHUR	0	0	0	0	0	0	0	0	0	1	0	0	1
SPAPPERI	0	0	0	0	0	0	0	0	0	0	0	5	5
TALLERES GONZALE	0	0	0	0	0	0	0	0	1	0	0	0	1
TECNOFRUIT	0	0	0	0	0	0	0	0	0	3	0	0	3
TIMBERPRO	0	0	0	0	0	0	0	3	0	0	0	0	3
VALMET	0	0	0	0	0	0	0	2	0	0	0	0	2
VIDELSUR	0	0	0	0	0	0	0	0	1	0	0	0	1
VILFRUIT	0	0	0	0	0	0	0	0	0	6	0	0	6
TOTAL	305	31	0	5	0	67	22	38	45	50	19	11	593

ANEXO Nº 10

**DISTRIBUCION DE OTRAS MAQUINAS
AUTOMOTRICES POR TIPOS Y MARCAS
COMERCIALES**



OTRAS MÁQUINAS AUTOMOTRICES INSCRITAS POR MARCAS

MAQUINARIA NUEVA

Período : 01-ENE-2015 a 31-DIC-2015

	EQUIPOS DE CARGA	TRACTOCARROS	MOTOCULTORES	MOTOAZADAS	MOTOSEGADORAS	OTRAS MOTOMÁQUINAS	OTRAS MÁQUINAS AUTOMOTRICES	TOTAL
AEBI	0	0	0	0	4	0	0	4
AGM	0	0	0	0	0	0	6	6
AGRIA	0	2	1	1	0	0	0	4
AGRIFAC	0	0	0	0	0	0	1	1
AGRIMAC	2	0	0	0	0	0	0	2
ALFA	0	3	22	0	0	0	0	25
ALPEX	0	0	0	1	0	0	0	1
AMATE	26	0	0	0	0	0	0	26
ANOVA	0	0	0	1	0	0	0	1
AUSA	62	1	0	0	0	0	0	63
AVANT	1	0	0	0	0	0	0	1
AYERBE	0	0	0	3	0	0	0	3
BARBIERI	0	0	4	3	1	0	0	8
BASIC	0	0	0	1	0	0	0	1
BCS	0	0	6	0	2	0	0	8
BENASSI	0	0	0	4	0	0	0	4
BERTOLINI	0	0	5	2	1	0	0	8
BOBCAT	48	0	0	0	0	0	0	48
BOBMAN	0	0	0	0	0	0	1	1
CAMS	1	0	0	0	0	0	0	1
CAMS-LIBRA	5	0	0	0	0	0	0	5
CAROD	0	0	0	1	0	0	0	1
CARON	0	6	0	0	0	0	0	6
CASE	9	0	0	0	0	0	0	9
CATERPILLAR	13	0	0	0	0	0	0	13
CHALLENGER	0	0	0	0	0	0	2	2
CINGO	1	0	0	0	0	0	0	1
CLAAS	2	0	0	0	0	0	0	2
COMACA	0	1	0	0	0	0	0	1
COMAN	0	0	0	0	0	0	1	1



OTRAS MÁQUINAS AUTOMOTRICES INSCRITAS POR MARCAS

MAQUINARIA NUEVA

Período : 01-ENE-2015 a 31-DIC-2015

	EQUIPOS DE CARGA	TRACTOCARROS	MOTOCULTORES	MOTOAZADAS	MOTOSEGADORAS	OTRAS MOTOMÁQUINAS	OTRAS MÁQUINAS AUTOMOTRICES	TOTAL
CRONO	0	0	0	0	0	0	1	1
DOOSAN	2	0	0	0	0	0	0	2
ERANI	0	0	0	0	0	0	1	1
FARESIN	1	0	0	0	0	0	9	10
FORT	0	0	0	9	0	0	0	9
GILIOLI	0	0	0	0	0	0	1	1
GOLDONI	0	0	1	0	0	0	0	1
GRILLO	0	0	24	0	0	0	1	25
GRIM	0	0	0	0	0	0	1	1
HIDROMEK	3	0	0	0	0	0	0	3
HITACHI	1	0	0	0	0	0	0	1
HONDA	0	0	0	24	0	0	0	24
HUSQVARNA	0	0	0	0	0	0	1	1
IDM	3	0	0	0	0	0	10	13
ITALMIX	0	0	0	0	0	0	2	2
IVECO	0	0	0	0	0	0	1	1
JCB	117	0	0	0	0	0	0	117
JOHN DEERE	1	0	0	0	0	0	0	1
KIPOR	0	0	0	1	0	0	0	1
KOMATSU	1	0	0	0	0	0	0	1
KUBOTA	0	1	0	0	0	0	0	1
KUHN	0	0	0	0	0	0	9	9
LAND PRIDE	0	1	0	0	0	0	0	1
LANDER	0	0	3	0	0	0	0	3
LINDE	5	0	0	0	0	0	0	5
LUMAG	1	0	0	0	0	0	0	1
MAN	0	0	0	0	0	0	1	1
MANITOU	81	0	0	0	0	0	0	81
MARUYAMA	1	0	0	0	0	0	1	2
MASSEY FERGUSON	2	0	0	0	0	0	0	2



OTRAS MÁQUINAS AUTOMOTRICES INSCRITAS POR MARCAS

MAQUINARIA NUEVA

Período : 01-ENE-2015 a 31-DIC-2015

	EQUIPOS DE CARGA	TRACTOCARROS	MOTOCULTORES	MOTOAZADAS	MOTOSEGADORAS	OTRAS MOTOMÁQUINAS	OTRAS MÁQUINAS AUTOMOTRICES	TOTAL
MAST EXPLORER	1	0	0	0	0	0	0	1
MAZZOTTI	0	0	0	0	0	0	1	1
MECANO-MAR	4	0	0	0	0	0	0	4
MECAPLUS	1	0	0	0	0	0	0	1
MERLO	19	0	0	0	0	0	0	19
MGM	0	0	8	0	0	0	0	8
MIGARDEN	0	0	0	2	0	0	0	2
MOLLON	0	0	0	1	0	0	0	1
MOVICAM	0	0	0	1	0	0	0	1
MUSTANG	2	0	0	0	0	0	0	2
MX	0	4	0	0	0	0	0	4
NEW HOLLAND	5	0	0	0	0	0	0	5
NIBBI	0	0	0	1	0	0	0	1
NICHINO	0	0	0	1	0	0	0	1
NISSAN	2	0	0	0	0	0	0	2
OLEO-MAC	0	0	0	0	0	0	1	1
OREC	0	0	0	0	1	0	0	1
PASQUALI	0	0	5	0	0	0	0	5
PIVA	0	0	8	1	0	0	0	9
RAPID	0	0	0	0	10	0	0	10
R.M.H.	0	0	0	0	0	0	7	7
RMH	0	0	0	0	0	0	1	1
ROTAIR	8	0	0	0	0	0	0	8
ROTECO	0	4	87	0	0	0	0	91
ROTOMIX	0	0	0	0	0	0	5	5
SCANIA	0	0	0	0	0	0	1	1
SCHAFFER	9	0	0	0	0	0	0	9
SGARIBOLDI	0	0	0	0	0	0	2	2
SPORT GARDEN	0	0	0	1	0	0	0	1
STILL	1	0	0	0	0	0	0	1



OTRAS MÁQUINAS AUTOMOTRICES INSCRITAS POR MARCAS

MAQUINARIA NUEVA

Período : 01-ENE-2015 a 31-DIC-2015

	EQUIPOS DE CARGA	TRACTOCARROS	MOTOCULTORES	MOTOAZADAS	MOTOSEGADORAS	OTRAS MOTOMÁQUINAS	OTRAS MÁQUINAS AUTOMOTRICES	TOTAL
TAKEUCHI	6	0	0	0	0	0	0	6
TAKUMA	0	0	1	0	0	0	0	1
TATOMA	0	0	0	0	0	0	6	6
TORO	0	0	0	0	0	0	1	1
TOYOTA	1	0	0	0	0	0	0	1
VH	0	0	0	1	0	0	0	1
VOLPINO	0	0	0	1	0	0	0	1
VOLVO	19	0	0	0	0	0	0	19
WASSERBAUER	0	0	0	0	0	0	1	1
WEIDEMANN	14	0	0	0	0	0	0	14
WEIMA	0	0	0	1	0	0	0	1
ZONGSHEN	0	0	0	1	0	0	0	1
TOTAL	481	23	175	63	19	0	76	837

ANEXO N° 11

**MAQUINARIA ARRASTRADA Y SUSPENDIDA POR
TIPOS, CC.AA. Y PROVINCIAS**



MAQUINARIA ARRASTRADA O SUSPENDIDA INSCRITA POR COMUNIDADES AUTÓNOMAS

MAQUINARIA NUEVA

Periodo: 01-ENE-2015 al 31-DIC-2015

MAQUINARIA DE PREPARACIÓN Y TRABAJO DEL SUELO

	DESBROZADORAS	TRAILLAS	DESPEDREGADORAS	SUBSOLADORES	ARADOS	ROTOCULTORES	GRADAS	CULTIVADORES	OTRAS MÁQUINAS	TOTAL
Andalucía	64	8	4	13	50	41	67	71	61	379
Aragón	6	3	10	1	14	8	32	11	102	187
Principado de Asturias	8	1	0	0	2	12	3	0	0	26
Illes Balears	2	0	2	0	10	6	3	10	7	40
Canarias	0	0	0	3	1	13	0	0	2	19
Cantabria	15	11	0	0	1	4	1	0	0	32
Castilla y León	3	1	7	3	107	15	90	65	301	592
Castilla - La Mancha	14	1	30	7	84	8	74	77	232	527
Cataluña	2	0	8	1	2	8	7	15	41	84
Comunitat Valenciana	7	0	3	1	3	1	1	2	11	29
Extremadura	14	4	4	9	24	22	39	38	38	192
Galicia	30	0	0	2	16	29	24	7	18	126
Comunidad de Madrid	0	0	0	0	0	0	10	0	9	19
Region de Murcia	8	17	7	21	20	47	21	23	37	201
Comunidad Foral de Navarra	2	0	2	0	14	13	6	6	14	57
Pais Vasco	10	0	1	0	17	18	11	7	5	69
La Rioja	3	0	3	2	31	19	2	19	15	94
TOTAL	188	46	81	63	396	264	391	351	893	2673



MAQUINARIA ARRASTRADA O SUSPENDIDA INSCRITA POR PROVINCIAS Y COMUNIDADES AUTÓNOMAS

MAQUINARIA NUEVA

Periodo: 01-ENE-2015 al 31-DIC-2015

MAQUINARIA DE PREPARACIÓN Y TRABAJO DEL SUELO

	DESBROZADORAS	TRAILLAS	DESPEDREGADORAS	SUBSOLADORES	ARADOS	ROTOCULTORES	GRADAS	CULTIVADORES	OTRAS MÁQUINAS	TOTAL
Almería	17	0	1	6	13	16	3	31	6	93
Cádiz	3	2	1	0	5	3	14	5	6	39
Córdoba	4	0	1	1	10	2	8	5	13	44
Granada	14	3	0	3	14	9	7	17	10	77
Huelva	5	0	0	2	2	5	7	1	1	23
Jaén	8	0	0	0	2	0	0	4	6	20
Málaga	2	0	0	1	2	3	2	6	4	20
Sevilla	11	3	1	0	2	3	26	2	15	63
Andalucía	64	8	4	13	50	41	67	71	61	379
Huesca	1	2	3	0	1	5	16	1	24	53
Teruel	0	0	2	0	5	0	3	2	27	39
Zaragoza	5	1	5	1	8	3	13	8	51	95
Aragón	6	3	10	1	14	8	32	11	102	187
Asturias	8	1	0	0	2	12	3	0	0	26
Principado de Asturias	8	1	0	0	2	12	3	0	0	26
Illes Balears	2	0	2	0	10	6	3	10	7	40
Illes Balears	2	0	2	0	10	6	3	10	7	40
Las Palmas	0	0	0	2	1	3	0	0	0	6
Santa Cruz de Tenerife	0	0	0	1	0	10	0	0	2	13
Canarias	0	0	0	3	1	13	0	0	2	19
Cantabria	15	11	0	0	1	4	1	0	0	32
Cantabria	15	11	0	0	1	4	1	0	0	32



MAQUINARIA ARRASTRADA O SUSPENDIDA INSCRITA POR PROVINCIAS Y COMUNIDADES AUTÓNOMAS

MAQUINARIA NUEVA

Periodo: 01-ENE-2015 al 31-DIC-2015

MAQUINARIA DE PREPARACIÓN Y TRABAJO DEL SUELO

	DESBROZADORAS	TRAILLAS	DESPEDREGADORAS	SUBSOLADORES	ARADOS	ROTOCULTORES	GRADAS	CULTIVADORES	OTRAS MÁQUINAS	TOTAL
Ávila	0	0	1	0	6	0	7	2	11	27
Burgos	1	0	0	0	9	0	18	15	88	131
León	1	0	0	0	19	4	11	6	11	52
Palencia	0	1	0	2	19	3	1	19	53	98
Salamanca	0	0	1	0	10	3	14	2	23	53
Segovia	1	0	0	0	10	0	6	0	22	39
Soria	0	0	0	0	5	0	0	2	45	52
Valladolid	0	0	3	1	22	4	17	13	36	96
Zamora	0	0	2	0	7	1	16	6	12	44
Castilla y León	3	1	7	3	107	15	90	65	301	592
Albacete	5	1	10	3	5	1	9	15	34	83
Ciudad Real	2	0	5	2	35	2	19	24	47	136
Cuenca	1	0	4	1	11	2	14	17	94	144
Guadalajara	3	0	6	0	7	0	1	4	29	50
Toledo	3	0	5	1	26	3	31	17	28	114
Castilla - La Mancha	14	1	30	7	84	8	74	77	232	527
Barcelona	0	0	3	0	1	3	1	3	9	20
Girona	1	0	1	0	1	2	3	3	2	13
Lleida	1	0	4	0	0	1	3	5	24	38
Tarragona	0	0	0	1	0	2	0	4	6	13
Cataluña	2	0	8	1	2	8	7	15	41	84
Alicante/Alacant	4	0	1	1	0	0	1	1	1	9
Castellón/Castelló	0	0	0	0	1	0	0	1	3	5
Valencia/València	3	0	2	0	2	1	0	0	7	15
Comunitat Valenciana	7	0	3	1	3	1	1	2	11	29



MAQUINARIA ARRASTRADA O SUSPENDIDA INSCRITA POR PROVINCIAS Y COMUNIDADES AUTÓNOMAS

MAQUINARIA NUEVA

Periodo: 01-ENE-2015 al 31-DIC-2015

MAQUINARIA DE PREPARACIÓN Y TRABAJO DEL SUELO

	DESBROZADORAS	TRAILLAS	DESPEDREGADORAS	SUBSOLADORES	ARADOS	ROTOCULTORES	GRADAS	CULTIVADORES	OTRAS MÁQUINAS	TOTAL
Badajoz	8	3	3	8	20	18	30	28	32	150
Cáceres	6	1	1	1	4	4	9	10	6	42
Extremadura	14	4	4	9	24	22	39	38	38	192
A Coruña	6	0	0	0	8	16	5	3	8	46
Lugo	11	0	0	0	6	5	13	2	7	44
Ourense	3	0	0	2	1	1	3	2	1	13
Pontevedra	10	0	0	0	1	7	3	0	2	23
Galicia	30	0	0	2	16	29	24	7	18	126
Madrid	0	0	0	0	0	0	10	0	9	19
Comunidad de Madrid	0	0	0	0	0	0	10	0	9	19
Murcia	8	17	7	21	20	47	21	23	37	201
Region de Murcia	8	17	7	21	20	47	21	23	37	201
Navarra	2	0	2	0	14	13	6	6	14	57
Comunidad Foral de Navarra	2	0	2	0	14	13	6	6	14	57
Araba/Álava	0	0	1	0	12	13	10	7	5	48
Bizkaia	8	0	0	0	0	1	0	0	0	9
Gipuzkoa	2	0	0	0	5	4	1	0	0	12
Pais Vasco	10	0	1	0	17	18	11	7	5	69
La Rioja	3	0	3	2	31	19	2	19	15	94
La Rioja	3	0	3	2	31	19	2	19	15	94
TOTAL	188	46	81	63	396	264	391	351	893	2673



MAQUINARIA ARRASTRADA O SUSPENDIDA INSCRITA POR COMUNIDADES AUTÓNOMAS

MAQUINARIA NUEVA

Periodo: 01-ENE-2015 al 31-DIC-2015

EQUIPOS PARA SIEMBRA Y PLANTACIÓN									
	SEBRADORAS EN LINEAS	SEBRADORAS MONOGRANO	SEBRADORAS DIRECTAS	SEBRADORAS COMBINADAS	MAQUIN.PARA TRANSPLANTE	APLICADORES DE CUBIERTAS DEL SUELO	MAQUIN.PARA PLANTACIÓN	OTRAS MAQ.PARA SIEMBRA Y PLANTACIÓN	TOTAL
Andalucía	24	9	1	6	0	4	1	5	50
Aragón	26	8	75	1	0	1	0	0	111
Principado de Asturias	1	1	1	0	0	0	0	1	4
Illes Balears	4	0	3	0	0	2	0	1	10
Canarias	0	0	0	0	0	0	1	1	2
Cantabria	0	1	1	0	0	1	0	0	3
Castilla y León	91	50	121	6	1	0	1	10	280
Castilla - La Mancha	60	16	39	6	2	0	2	18	143
Cataluña	3	2	25	0	1	0	0	3	34
Comunitat Valenciana	0	0	0	1	0	0	0	0	1
Extremadura	1	4	0	5	0	0	14	17	41
Galicia	5	7	2	11	0	0	0	7	32
Comunidad de Madrid	3	0	7	1	0	0	0	0	11
Region de Murcia	1	0	0	0	0	7	0	4	12
Comunidad Foral de Navarra	4	3	10	2	0	0	0	1	20
Pais Vasco	6	1	8	0	0	0	0	1	16
La Rioja	4	1	7	0	1	0	0	0	13
TOTAL	233	103	300	39	5	15	19	69	783



MAQUINARIA ARRASTRADA O SUSPENDIDA INSCRITA POR PROVINCIAS Y COMUNIDADES AUTÓNOMAS

Periodo: 01-ENE-2015 al 31-DIC-2015

MAQUINARIA NUEVA

EQUIPOS PARA SIEMBRA Y PLANTACIÓN

	SEBRADORAS EN LINEAS	SEBRADORAS MONOGRANO	SEBRADORAS DIRECTAS	SEBRADORAS COMBINADAS	MAQUIN.PARA TRANSPLANTE	APLICADORES DE CUBIERTAS DEL SUELO	MAQUIN.PARA PLANTACIÓN	OTRAS MAQ.PARA SIEMBRA Y PLANTACIÓN	TOTAL
Almería	2	0	0	0	0	1	1	2	6
Cádiz	7	4	0	0	0	1	0	0	12
Córdoba	4	2	0	0	0	1	0	1	8
Granada	2	2	0	0	0	0	0	2	6
Huelva	1	0	0	0	0	1	0	0	2
Jaén	2	0	0	0	0	0	0	0	2
Málaga	2	1	0	0	0	0	0	0	3
Sevilla	4	0	1	6	0	0	0	0	11
Andalucía	24	9	1	6	0	4	1	5	50
Huesca	10	4	38	1	0	1	0	0	54
Teruel	4	0	4	0	0	0	0	0	8
Zaragoza	12	4	33	0	0	0	0	0	49
Aragón	26	8	75	1	0	1	0	0	111
Asturias	1	1	1	0	0	0	0	1	4
Principado de Asturias	1	1	1	0	0	0	0	1	4
Illes Balears	4	0	3	0	0	2	0	1	10
Illes Balears	4	0	3	0	0	2	0	1	10
Las Palmas	0	0	0	0	0	0	1	1	2
Canarias	0	0	0	0	0	0	1	1	2
Cantabria	0	1	1	0	0	1	0	0	3
Cantabria	0	1	1	0	0	1	0	0	3

MAQUINARIA ARRASTRADA O SUSPENDIDA INSCRITA POR PROVINCIAS Y COMUNIDADES AUTÓNOMAS

Periodo: 01-ENE-2015 al 31-DIC-2015

MAQUINARIA NUEVA

EQUIPOS PARA SIEMBRA Y PLANTACIÓN

	SEBRADORAS EN LINEAS	SEBRADORAS MONOGRANO	SEBRADORAS DIRECTAS	SEBRADORAS COMBINADAS	MAQUIN.PARA TRANSPLANTE	APLICADORES DE CUBIERTAS DEL SUELO	MAQUIN.PARA PLANTACIÓN	OTRAS MAQ.PARA SIEMBRA Y PLANTACIÓN	TOTAL
Ávila	3	1	0	0	0	0	0	2	6
Burgos	18	7	34	0	0	0	0	1	60
León	2	15	0	1	0	0	0	1	19
Palencia	18	7	30	0	0	0	0	0	55
Salamanca	2	2	1	0	0	0	0	0	5
Segovia	11	5	2	1	1	0	0	1	21
Soria	7	2	10	0	0	0	0	0	19
Valladolid	25	7	35	3	0	0	1	5	76
Zamora	5	4	9	1	0	0	0	0	19
Castilla y León	91	50	121	6	1	0	1	10	280
Albacete	8	0	12	3	0	0	0	3	26
Ciudad Real	18	0	3	1	2	0	0	5	29
Cuenca	17	10	6	0	0	0	2	2	37
Guadalajara	7	3	14	2	0	0	0	2	28
Toledo	10	3	4	0	0	0	0	6	23
Castilla - La Mancha	60	16	39	6	2	0	2	18	143
Barcelona	1	0	5	0	1	0	0	0	7
Girona	2	0	1	0	0	0	0	2	5
Lleida	0	2	19	0	0	0	0	1	22
Cataluña	3	2	25	0	1	0	0	3	34
Valencia/València	0	0	0	1	0	0	0	0	1
Comunitat Valenciana	0	0	0	1	0	0	0	0	1
Badajoz	1	0	0	3	0	0	13	15	32
Cáceres	0	4	0	2	0	0	1	2	9
Extremadura	1	4	0	5	0	0	14	17	41



MAQUINARIA ARRASTRADA O SUSPENDIDA INSCRITA POR PROVINCIAS Y COMUNIDADES AUTÓNOMAS

Periodo: 01-ENE-2015 al 31-DIC-2015

MAQUINARIA NUEVA

EQUIPOS PARA SIEMBRA Y PLANTACIÓN

	SEBRADORAS EN LINEAS	SEBRADORAS MONOGRANO	SEBRADORAS DIRECTAS	SEBRADORAS COMBINADAS	MAQUIN.PARA TRANSPLANTE	APLICADORES DE CUBIERTAS DEL SUELO	MAQUIN.PARA PLANTACIÓN	OTRAS MAQ.PARA SIEMBRA Y PLANTACIÓN	TOTAL
A Coruña	1	2	1	7	0	0	0	3	14
Lugo	2	4	1	2	0	0	0	3	12
Ourense	1	0	0	0	0	0	0	0	1
Pontevedra	1	1	0	2	0	0	0	1	5
Galicia	5	7	2	11	0	0	0	7	32
Madrid	3	0	7	1	0	0	0	0	11
Comunidad de Madrid	3	0	7	1	0	0	0	0	11
Murcia	1	0	0	0	0	7	0	4	12
Region de Murcia	1	0	0	0	0	7	0	4	12
Navarra	4	3	10	2	0	0	0	1	20
Comunidad Foral de Navarra	4	3	10	2	0	0	0	1	20
Araba/Álava	5	1	8	0	0	0	0	1	15
Gipuzkoa	1	0	0	0	0	0	0	0	1
Pais Vasco	6	1	8	0	0	0	0	1	16
La Rioja	4	1	7	0	1	0	0	0	13
La Rioja	4	1	7	0	1	0	0	0	13
TOTAL	233	103	300	39	5	15	19	69	783



MAQUINARIA ARRASTRADA O SUSPENDIDA INSCRITA POR COMUNIDADES AUTÓNOMAS

MAQUINARIA NUEVA

Periodo: 01-ENE-2015 al 31-DIC-2015

	EQUIPOS DE TRATAMIENTOS					EQUIPOS PARA APORTE DE FERTILIZANTES Y AGUA				
	PULVERIZADORES HIDRAULICOS	PULVERIZADORES HIDRONEUMATICOS (ATOMIZADORES)	ESPOLVOREADORES	OTROS EQUIPOS	TOTAL	ESPARCIDORES ESTIERCOL	DISTRIBUIDORES PURINES	DISTRIBUIDORES ABONOS MINERALES	OTROS EQUIPOS	TOTAL
Andalucía	804	599	19	9	1431	42	51	129	0	222
Aragón	250	162	4	2	418	30	75	79	1	185
Principado de Asturias	12	0	0	0	12	13	51	5	0	69
Illes Balears	24	5	2	1	32	2	1	7	0	10
Canarias	10	2	0	0	12	2	0	2	0	4
Cantabria	2	0	0	0	2	10	32	3	0	45
Castilla y León	755	70	23	16	864	92	62	401	1	556
Castilla - La Mancha	535	296	123	23	977	128	29	222	2	381
Cataluña	176	225	36	7	444	56	67	23	0	146
Comunitat Valenciana	95	294	2	0	391	12	10	10	0	32
Extremadura	185	102	24	0	311	21	18	31	1	71
Galicia	115	60	1	2	178	37	170	31	0	238
Comunidad de Madrid	12	4	0	1	17	3	0	8	0	11
Region de Murcia	139	151	25	5	320	8	12	3	0	23
Comunidad Foral de Navarra	61	32	3	4	100	9	13	28	0	50
Pais Vasco	31	27	5	6	69	5	8	27	0	40
La Rioja	44	110	12	8	174	4	4	24	0	32
TOTAL	3250	2139	279	84	5752	474	603	1033	5	2115



MAQUINARIA ARRASTRADA O SUSPENDIDA INSCRITA POR PROVINCIAS Y COMUNIDADES AUTÓNOMAS

MAQUINARIA NUEVA

Periodo: 01-ENE-2015 al 31-DIC-2015

	EQUIPOS DE TRATAMIENTOS					EQUIPOS PARA APOORTE DE FERTILIZANTES Y AGUA				
	PULVERIZADORES HIDRAULICOS	PULVERIZADORES HIDRONEUMATICOS (ATOMIZADORES)	ESPOLVOREADORES	OTROS EQUIPOS	TOTAL	ESPARCIDORES ESTIERCOL	DISTRIBUIDORES PURINES	DISTRIBUIDORES ABONOS MINERALES	OTROS EQUIPOS	TOTAL
Almería	38	14	7	6	65	3	4	7	0	14
Cádiz	59	14	3	0	76	2	2	18	0	22
Córdoba	135	116	3	0	254	9	11	22	0	42
Granada	122	97	0	2	221	8	5	21	0	34
Huelva	35	19	1	0	55	3	7	7	0	17
Jaén	188	218	0	0	406	6	4	8	0	18
Málaga	89	47	1	0	137	2	9	15	0	26
Sevilla	138	74	4	1	217	9	9	31	0	49
Andalucía	804	599	19	9	1431	42	51	129	0	222
Huesca	78	40	0	0	118	11	26	30	0	67
Teruel	40	14	1	0	55	8	15	19	0	42
Zaragoza	132	108	3	2	245	11	34	30	1	76
Aragón	250	162	4	2	418	30	75	79	1	185
Asturias	12	0	0	0	12	13	51	5	0	69
Principado de Asturias	12	0	0	0	12	13	51	5	0	69
Illes Balears	24	5	2	1	32	2	1	7	0	10
Illes Balears	24	5	2	1	32	2	1	7	0	10
Las Palmas	7	1	0	0	8	2	0	1	0	3
Santa Cruz de Tenerife	3	1	0	0	4	0	0	1	0	1
Canarias	10	2	0	0	12	2	0	2	0	4
Cantabria	2	0	0	0	2	10	32	3	0	45
Cantabria	2	0	0	0	2	10	32	3	0	45



MAQUINARIA ARRASTRADA O SUSPENDIDA INSCRITA POR PROVINCIAS Y COMUNIDADES AUTÓNOMAS

MAQUINARIA NUEVA

Periodo: 01-ENE-2015 al 31-DIC-2015

	EQUIPOS DE TRATAMIENTOS				EQUIPOS PARA APORTE DE FERTILIZANTES Y AGUA					
	PULVERIZADORES HIDRAULICOS	PULVERIZADORES HIDRONEUMATICOS (ATOMIZADORES)	ESPOLVOREADORES	OTROS EQUIPOS	TOTAL	ESPARCIDORES ESTIERCOL	DISTRIBUIDORES PURINES	DISTRIBUIDORES ABONOS MINERALES	OTROS EQUIPOS	TOTAL
Ávila	22	3	0	0	25	4	3	8	0	15
Burgos	172	18	7	4	201	6	8	97	0	111
León	104	5	1	0	110	15	5	60	0	80
Palencia	76	3	0	0	79	4	5	51	0	60
Salamanca	33	1	0	0	34	16	12	33	0	61
Segovia	72	8	1	1	82	17	11	31	0	59
Soria	56	3	0	0	59	3	8	30	0	41
Valladolid	135	21	12	10	178	15	2	47	0	64
Zamora	85	8	2	1	96	12	8	44	1	65
Castilla y León	755	70	23	16	864	92	62	401	1	556
Albacete	74	82	21	6	183	21	9	28	0	58
Ciudad Real	186	99	71	7	363	64	3	80	1	148
Cuenca	84	36	15	4	139	19	3	54	1	77
Guadalajara	31	1	0	1	33	4	1	18	0	23
Toledo	160	78	16	5	259	20	13	42	0	75
Castilla - La Mancha	535	296	123	23	977	128	29	222	2	381
Barcelona	30	42	19	5	96	16	12	2	0	30
Girona	34	9	1	0	44	10	13	4	0	27
Lleida	59	56	3	1	119	26	39	12	0	77
Tarragona	53	118	13	1	185	4	3	5	0	12
Cataluña	176	225	36	7	444	56	67	23	0	146
Alicante/Alacant	29	54	1	0	84	2	1	3	0	6
Castellón/Castelló	32	40	0	0	72	5	2	0	0	7
Valencia/València	34	200	1	0	235	5	7	7	0	19
Comunitat Valenciana	95	294	2	0	391	12	10	10	0	32



MAQUINARIA ARRASTRADA O SUSPENDIDA INSCRITA POR PROVINCIAS Y COMUNIDADES AUTÓNOMAS

MAQUINARIA NUEVA

Periodo: 01-ENE-2015 al 31-DIC-2015

	EQUIPOS DE TRATAMIENTOS					EQUIPOS PARA APORTE DE FERTILIZANTES Y AGUA				
	PULVERIZADORES HIDRAULICOS	PULVERIZADORES HIDRONEUMATICOS (ATOMIZADORES)	ESPOLVOREADORES	OTROS EQUIPOS	TOTAL	ESPARCIDORES ESTIERCOL	DISTRIBUIDORES PURINES	DISTRIBUIDORES ABONOS MINERALES	OTROS EQUIPOS	TOTAL
Badajoz	132	91	22	0	245	16	16	19	0	51
Cáceres	53	11	2	0	66	5	2	12	1	20
Extremadura	185	102	24	0	311	21	18	31	1	71
A Coruña	51	1	1	1	54	10	65	13	0	88
Lugo	21	3	0	0	24	15	77	13	0	105
Ourense	14	5	0	0	19	6	5	0	0	11
Pontevedra	29	51	0	1	81	6	23	5	0	34
Galicia	115	60	1	2	178	37	170	31	0	238
Madrid	12	4	0	1	17	3	0	8	0	11
Comunidad de Madrid	12	4	0	1	17	3	0	8	0	11
Murcia	139	151	25	5	320	8	12	3	0	23
Region de Murcia	139	151	25	5	320	8	12	3	0	23
Navarra	61	32	3	4	100	9	13	28	0	50
Comunidad Foral de Navarra	61	32	3	4	100	9	13	28	0	50
Araba/Álava	24	21	5	2	52	1	1	25	0	27
Bizkaia	4	2	0	3	9	2	2	2	0	6
Gipuzkoa	3	4	0	1	8	2	5	0	0	7
Pais Vasco	31	27	5	6	69	5	8	27	0	40
La Rioja	44	110	12	8	174	4	4	24	0	32
La Rioja	44	110	12	8	174	4	4	24	0	32
TOTAL	3250	2139	279	84	5752	474	603	1033	5	2115

MAQUINARIA ARRASTRADA O SUSPENDIDA INSCRITA POR COMUNIDADES AUTÓNOMAS



MINISTERIO DE
AGRICULTURA, ALIMENTACIÓN
Y MEDIO AMBIENTE

MAQUINARIA NUEVA

Periodo: 01-ENE-2015 al 31-DIC-2015

	EQUIPOS DE RECOLECCIÓN DE FORRAJES								EQUIPOS DE RECOLECCIÓN DE REMOLACHA					
	SEGADORAS	RASTRILLOS	PICADORAS CARGADORAS	EMPACADORAS			EQUIPOS DE CARGA	OTRAS MÁQUINAS	TOTAL	DESCORONADORAS	ARRANCADORAS	COSECHADORAS ARRASTRADAS	OTRAS MÁQUINAS	TOTAL
				CONVENCIONALES	GRANDES PACAS	ROTOEMPACADORAS								
Andalucía	26	19	0	25	18	10	8	1	107	0	0	0	0	0
Aragón	25	40	0	0	10	11	25	0	111	0	0	0	0	0
Principado de Asturias	23	16	0	2	0	27	4	10	82	0	0	0	0	0
Illes Balears	13	9	0	2	0	6	1	1	32	0	0	0	0	0
Canarias	1	0	0	0	0	0	0	0	1	0	0	0	0	0
Cantabria	27	27	0	0	0	28	10	10	102	0	0	0	0	0
Castilla y León	76	66	0	3	50	55	14	5	269	0	1	0	7	8
Castilla - La Mancha	28	17	0	4	34	10	4	1	98	0	0	0	0	0
Cataluña	19	20	0	0	13	48	11	1	112	0	0	0	0	0
Comunitat Valenciana	1	0	1	2	1	2	0	0	7	0	0	0	0	0
Extremadura	8	8	0	2	4	3	2	2	29	0	0	0	0	0
Galicia	49	67	0	0	2	86	32	14	250	0	0	0	0	0
Comunidad de Madrid	1	1	0	0	2	0	1	0	5	0	0	0	0	0
Region de Murcia	1	5	0	0	0	0	0	0	6	0	0	0	0	0
Comunidad Foral de Navarra	11	10	0	0	7	10	4	0	42	0	0	0	0	0
Pais Vasco	41	29	0	2	0	26	1	19	118	0	0	0	0	0
La Rioja	1	3	0	0	0	1	1	0	6	0	0	0	0	0
TOTAL	351	337	1	42	141	323	118	64	1377	0	1	0	7	8



MAQUINARIA ARRASTRADA O SUSPENDIDA INSCRITA POR PROVINCIAS Y COMUNIDADES AUTÓNOMAS

MAQUINARIA NUEVA

Periodo: 01-ENE-2015 al 31-DIC-2015

	EQUIPOS DE RECOLECCIÓN DE FORRAJES								EQUIPOS DE RECOLECCIÓN DE REMOLACHA					
	SEGADORAS	RASTRILLOS	PICADORAS CARGADORAS	EMPACADORAS			EQUIPOS DE CARGA	OTRAS MÁQUINAS	TOTAL	DESCORONADORAS	ARRANCADORAS	COSECHADORAS ARRASTRADAS	OTRAS MÁQUINAS	TOTAL
				CONVENCIONALES	GRANDES PACAS	ROTOEMPACADORAS								
Almería	1	0	0	0	0	0	0	0	1	0	0	0	0	0
Cádiz	2	2	0	3	0	3	3	0	13	0	0	0	0	0
Córdoba	9	6	0	1	8	4	1	0	29	0	0	0	0	0
Granada	6	6	0	3	1	0	3	0	19	0	0	0	0	0
Huelva	0	0	0	1	0	1	0	0	2	0	0	0	0	0
Jaén	0	1	0	3	0	0	0	0	4	0	0	0	0	0
Málaga	7	2	0	14	2	0	1	0	26	0	0	0	0	0
Sevilla	1	2	0	0	7	2	0	1	13	0	0	0	0	0
Andalucía	26	19	0	25	18	10	8	1	107	0	0	0	0	0
Huesca	8	28	0	0	6	7	10	0	59	0	0	0	0	0
Teruel	0	0	0	0	2	2	2	0	6	0	0	0	0	0
Zaragoza	17	12	0	0	2	2	13	0	46	0	0	0	0	0
Aragón	25	40	0	0	10	11	25	0	111	0	0	0	0	0
Asturias	23	16	0	2	0	27	4	10	82	0	0	0	0	0
Principado de Asturias	23	16	0	2	0	27	4	10	82	0	0	0	0	0
Illes Balears	13	9	0	2	0	6	1	1	32	0	0	0	0	0
Illes Balears	13	9	0	2	0	6	1	1	32	0	0	0	0	0
Santa Cruz de Tenerife	1	0	0	0	0	0	0	0	1	0	0	0	0	0
Canarias	1	0	0	0	0	0	0	0	1	0	0	0	0	0
Cantabria	27	27	0	0	0	28	10	10	102	0	0	0	0	0
Cantabria	27	27	0	0	0	28	10	10	102	0	0	0	0	0



MAQUINARIA ARRASTRADA O SUSPENDIDA INSCRITA POR PROVINCIAS Y COMUNIDADES AUTÓNOMAS

MAQUINARIA NUEVA

Periodo: 01-ENE-2015 al 31-DIC-2015

	EQUIPOS DE RECOLECCIÓN DE FORRAJES								EQUIPOS DE RECOLECCIÓN DE REMOLACHA					
	SEGADORAS	RASTRILLOS	PICADORAS CARGADORAS	EMPACADORAS			EQUIPOS DE CARGA	OTRAS MÁQUINAS	TOTAL	DESCORONADORAS	ARRANCADORAS	COSECHADORAS ARRASTRADAS	OTRAS MÁQUINAS	TOTAL
				CONVENCIONALES	GRANDES PACAS	ROTOEMPACADORAS								
Ávila	8	0	0	1	5	4	1	2	21	0	1	0	0	1
Burgos	3	8	0	0	5	13	2	0	31	0	0	0	0	0
León	8	4	0	0	5	14	1	0	32	0	0	0	7	7
Palencia	21	30	0	0	10	5	7	1	74	0	0	0	0	0
Salamanca	8	0	0	0	9	6	0	2	25	0	0	0	0	0
Segovia	3	2	0	0	5	1	0	0	11	0	0	0	0	0
Soria	1	1	0	0	0	0	0	0	2	0	0	0	0	0
Valladolid	18	15	0	1	7	3	0	0	44	0	0	0	0	0
Zamora	6	6	0	1	4	9	3	0	29	0	0	0	0	0
Castilla y León	76	66	0	3	50	55	14	5	269	0	1	0	7	8
Albacete	7	4	0	1	9	2	1	0	24	0	0	0	0	0
Ciudad Real	6	5	0	2	10	2	1	0	26	0	0	0	0	0
Cuenca	1	0	0	0	2	0	1	0	4	0	0	0	0	0
Guadalajara	2	1	0	1	3	0	1	0	8	0	0	0	0	0
Toledo	12	7	0	0	10	6	0	1	36	0	0	0	0	0
Castilla - La Mancha	28	17	0	4	34	10	4	1	98	0	0	0	0	0
Barcelona	7	3	0	0	4	17	1	0	32	0	0	0	0	0
Girona	7	7	0	0	2	22	2	0	40	0	0	0	0	0
Lleida	5	9	0	0	6	9	8	1	38	0	0	0	0	0
Tarragona	0	1	0	0	1	0	0	0	2	0	0	0	0	0
Cataluña	19	20	0	0	13	48	11	1	112	0	0	0	0	0
Alicante/Alacant	1	0	1	2	1	0	0	0	5	0	0	0	0	0
Valencia/València	0	0	0	0	0	2	0	0	2	0	0	0	0	0
Comunitat Valenciana	1	0	1	2	1	2	0	0	7	0	0	0	0	0
Badajoz	2	7	0	1	4	0	1	1	16	0	0	0	0	0
Cáceres	6	1	0	1	0	3	1	1	13	0	0	0	0	0
Extremadura	8	8	0	2	4	3	2	2	29	0	0	0	0	0



MAQUINARIA ARRASTRADA O SUSPENDIDA INSCRITA POR PROVINCIAS Y COMUNIDADES AUTÓNOMAS

MAQUINARIA NUEVA

Periodo: 01-ENE-2015 al 31-DIC-2015

	EQUIPOS DE RECOLECCIÓN DE FORRAJES								EQUIPOS DE RECOLECCIÓN DE REMOLACHA					
	SEGADORAS	RASTRILLOS	PICADORAS CARGADORAS	EMPACADORAS			EQUIPOS DE CARGA	OTRAS MÁQUINAS	TOTAL	DESCORONADORAS	ARRANCADORAS	COSECHADORAS ARRASTRADAS	OTRAS MÁQUINAS	TOTAL
				CONVENCIONALES	GRANDES PACAS	ROTOEMPACADORAS								
A Coruña	21	20	0	0	2	24	14	5	86	0	0	0	0	0
Lugo	23	41	0	0	0	44	11	3	122	0	0	0	0	0
Ourense	0	0	0	0	0	5	0	3	8	0	0	0	0	0
Pontevedra	5	6	0	0	0	13	7	3	34	0	0	0	0	0
Galicia	49	67	0	0	2	86	32	14	250	0	0	0	0	0
Madrid	1	1	0	0	2	0	1	0	5	0	0	0	0	0
Comunidad de Madrid	1	1	0	0	2	0	1	0	5	0	0	0	0	0
Murcia	1	5	0	0	0	0	0	0	6	0	0	0	0	0
Region de Murcia	1	5	0	0	0	0	0	0	6	0	0	0	0	0
Navarra	11	10	0	0	7	10	4	0	42	0	0	0	0	0
Comunidad Foral de Navarra	11	10	0	0	7	10	4	0	42	0	0	0	0	0
Araba/Álava	7	4	0	1	0	4	0	1	17	0	0	0	0	0
Bizkaia	18	17	0	1	0	10	0	9	55	0	0	0	0	0
Gipuzkoa	16	8	0	0	0	12	1	9	46	0	0	0	0	0
Pais Vasco	41	29	0	2	0	26	1	19	118	0	0	0	0	0
La Rioja	1	3	0	0	0	1	1	0	6	0	0	0	0	0
La Rioja	1	3	0	0	0	1	1	0	6	0	0	0	0	0
TOTAL	351	337	1	42	141	323	118	64	1377	0	1	0	7	8



MAQUINARIA ARRASTRADA O SUSPENDIDA INSCRITA POR COMUNIDADES AUTÓNOMAS

MAQUINARIA NUEVA

Periodo: 01-ENE-2015 al 31-DIC-2015

	EQUIPOS DE RECOLECCIÓN DE PATATA			OTROS EQUIPOS DE RECOLECCIÓN						TOTAL
	ARRANCADORAS	COSECHADORAS ARRASTRADAS	TOTAL	VENDIMIADORAS ARRASTRADAS	DE HORTÍCOLAS ARRASTRADOS	VIBRADORES	PLATAFORMAS ARRASTRADAS	BARREDORAS Y ASPIRADORAS	OTRAS MÁQUINAS DE RECOLECCIÓN	
Andalucía	0	0	0	1	3	156	0	32	20	212
Aragón	0	0	0	1	0	7	4	6	5	23
Principado de Asturias	0	0	0	0	0	0	0	0	1	1
Illes Balears	0	1	1	0	1	0	0	0	0	1
Canarias	5	0	5	0	0	0	0	0	0	0
Castilla y León	1	5	6	1	1	0	1	2	6	11
Castilla - La Mancha	0	1	1	84	0	98	2	11	21	216
Cataluña	1	0	1	4	0	2	2	11	2	21
Extremadura	0	0	0	6	0	14	0	4	7	31
Galicia	0	0	0	0	0	0	0	1	30	31
Comunidad de Madrid	0	0	0	0	0	0	0	0	1	1
Region de Murcia	1	0	1	0	0	2	1	5	9	17
Comunidad Foral de Nav	0	0	0	1	2	0	0	0	1	4
Pais Vasco	1	1	2	2	0	0	0	0	3	5
La Rioja	0	0	0	5	0	1	0	5	0	11
TOTAL	9	8	17	105	7	280	10	77	106	585



MAQUINARIA ARRASTRADA O SUSPENDIDA INSCRITA POR PROVINCIAS Y COMUNIDADES AUTÓNOMAS

MAQUINARIA NUEVA

Periodo: 01-ENE-2015 al 31-DIC-2015

	EQUIPOS DE RECOLECCIÓN DE PATATA			OTROS EQUIPOS DE RECOLECCIÓN						TOTAL
	ARRANCADORAS	COSECHADORAS ARRASTRADAS	TOTAL	VENDIMIADORAS ARRASTRADAS	DE HORTÍCOLAS ARRASTRADOS	VIBRADORES	PLATAFORMAS ARRASTRADAS	BARREDORAS Y ASPIRADORAS	OTRAS MÁQUINAS DE RECOLECCIÓN	
Almería	0	0	0	0	2	12	0	0	4	18
Cádiz	0	0	0	0	1	3	0	1	0	5
Córdoba	0	0	0	1	0	14	0	3	3	21
Granada	0	0	0	0	0	53	0	7	5	65
Huelva	0	0	0	0	0	2	0	0	0	2
Jaén	0	0	0	0	0	36	0	19	6	61
Málaga	0	0	0	0	0	22	0	2	2	26
Sevilla	0	0	0	0	0	14	0	0	0	14
Andalucía	0	0	0	1	3	156	0	32	20	212
Huesca	0	0	0	0	0	0	4	0	2	6
Teruel	0	0	0	0	0	1	0	1	0	2
Zaragoza	0	0	0	1	0	6	0	5	3	15
Aragón	0	0	0	1	0	7	4	6	5	23
Asturias	0	0	0	0	0	0	0	0	1	1
Principado de Asturia	0	0	0	0	0	0	0	0	1	1
Illes Balears	0	1	1	0	1	0	0	0	0	1
Illes Balears	0	1	1	0	1	0	0	0	0	1
Las Palmas	3	0	3	0	0	0	0	0	0	0
Santa Cruz de Tenerife	2	0	2	0	0	0	0	0	0	0
Canarias	5	0	5	0	0	0	0	0	0	0

MAQUINARIA ARRASTRADA O SUSPENDIDA INSCRITA POR PROVINCIAS Y COMUNIDADES AUTÓNOMAS

MAQUINARIA NUEVA

Periodo: 01-ENE-2015 al 31-DIC-2015

	EQUIPOS DE RECOLECCIÓN DE PATATA			OTROS EQUIPOS DE RECOLECCIÓN						TOTAL
	ARRANCADORAS	COSECHADORAS ARRASTRADAS	TOTAL	VENDIMIADORAS ARRASTRADAS	DE HORTÍCOLAS ARRASTRADOS	VIBRADORES	PLATAFORMAS ARRASTRADAS	BARREDORAS Y ASPIRADORAS	OTRAS MÁQUINAS DE RECOLECCIÓN	
Ávila	0	1	1	0	0	0	0	0	3	3
Burgos	0	0	0	1	0	0	0	1	0	2
León	0	1	1	0	0	0	1	0	0	1
Palencia	0	0	0	0	0	0	0	0	1	1
Segovia	1	1	2	0	0	0	0	0	2	2
Valladolid	0	1	1	0	1	0	0	1	0	2
Zamora	0	1	1	0	0	0	0	0	0	0
Castilla y León	1	5	6	1	1	0	1	2	6	11
Albacete	0	1	1	25	0	15	0	4	1	45
Ciudad Real	0	0	0	52	0	33	0	3	8	96
Cuenca	0	0	0	2	0	10	0	2	11	25
Guadalajara	0	0	0	0	0	4	0	0	0	4
Toledo	0	0	0	5	0	36	2	2	1	46
Castilla - La Mancha	0	1	1	84	0	98	2	11	21	216
Barcelona	0	0	0	2	0	0	0	0	0	2
Lleida	1	0	1	0	0	2	2	1	1	6
Tarragona	0	0	0	2	0	0	0	10	1	13
Cataluña	1	0	1	4	0	2	2	11	2	21

MAQUINARIA ARRASTRADA O SUSPENDIDA INSCRITA POR PROVINCIAS Y COMUNIDADES AUTÓNOMAS

MAQUINARIA NUEVA

Periodo: 01-ENE-2015 al 31-DIC-2015

	EQUIPOS DE RECOLECCIÓN DE PATATA			OTROS EQUIPOS DE RECOLECCIÓN						TOTAL
	ARRANCADORAS	COSECHADORAS ARRASTRADAS	TOTAL	VENDIMIADORAS ARRASTRADAS	DE HORTÍCOLAS ARRASTRADOS	VIBRADORES	PLATAFORMAS ARRASTRADAS	BARREDORAS Y ASPIRADORAS	OTRAS MÁQUINAS DE RECOLECCIÓN	
Badajoz	0	0	0	6	0	14	0	4	5	29
Cáceres	0	0	0	0	0	0	0	0	2	2
Extremadura	0	0	0	6	0	14	0	4	7	31
A Coruña	0	0	0	0	0	0	0	0	21	21
Lugo	0	0	0	0	0	0	0	1	6	7
Pontevedra	0	0	0	0	0	0	0	0	3	3
Galicia	0	0	0	0	0	0	0	1	30	31
Madrid	0	0	0	0	0	0	0	0	1	1
Comunidad de Madrid	0	0	0	0	0	0	0	0	1	1
Murcia	1	0	1	0	0	2	1	5	9	17
Region de Murcia	1	0	1	0	0	2	1	5	9	17
Navarra	0	0	0	1	2	0	0	0	1	4
Comunidad Foral de Na	0	0	0	1	2	0	0	0	1	4
Araba/Álava	1	1	2	1	0	0	0	0	2	3
Gipuzkoa	0	0	0	1	0	0	0	0	1	2
Pais Vasco	1	1	2	2	0	0	0	0	3	5
La Rioja	0	0	0	5	0	1	0	5	0	11
La Rioja	0	0	0	5	0	1	0	5	0	11
TOTAL	9	8	17	105	7	280	10	77	106	585



MAQUINARIA ARRASTRADA O SUSPENDIDA INSCRITA POR COMUNIDADES AUTÓNOMAS

MAQUINARIA NUEVA

Periodo: 01-ENE-2015 al 31-DIC-2015

OTRAS MÁQUINAS ARRASTRADAS Ó SUSPENDIDAS							
MÁQUINAS PARA MADERA	TRITURADORAS DE RESTOS	PODADORAS	PREPODADORAS	OTROS EQUIPOS DE PODA	OTRAS MÁQUINAS ARRASTRADAS	TOTAL	
Andalucía	8	259	2	4	0	375	648
Aragón	6	42	21	3	0	40	112
Principado de Asturias	3	5	0	1	0	22	31
Illes Balears	0	10	2	1	0	12	25
Canarias	0	1	0	0	0	6	7
Cantabria	0	1	0	0	0	38	39
Castilla y León	0	6	1	8	0	92	107
Castilla - La Mancha	8	116	19	37	1	108	289
Cataluña	0	36	79	8	1	22	146
Comunitat Valenciana	3	27	3	0	0	7	40
Extremadura	3	55	24	12	0	73	167
Galicia	1	27	0	0	0	53	81
Comunidad de Madrid	0	2	0	0	0	0	2
Region de Murcia	8	48	13	1	0	73	143
Comunidad Foral de Navarra	0	6	1	2	0	25	34
Pais Vasco	0	11	0	7	0	43	61
La Rioja	0	29	33	59	0	32	153
TOTAL	40	681	198	143	2	1021	2085



MAQUINARIA ARRASTRADA O SUSPENDIDA INSCRITA POR PROVINCIAS Y COMUNIDADES AUTÓNOMAS

MAQUINARIA NUEVA

Periodo: 01-ENE-2015 al 31-DIC-2015

	OTRAS MÁQUINAS ARRASTRADAS Ó SUSPENDIDAS						
	MÁQUINAS PARA MADERA	TRITURADORAS DE RESTOS	PODADORAS	PREPODADORAS	OTROS EQUIPOS DE PODA	OTRAS MÁQUINAS ARRASTRADAS	TOTAL
Almería	0	17	0	0	0	122	139
Cádiz	3	6	1	0	0	21	31
Córdoba	0	25	0	0	0	37	62
Granada	4	47	0	3	0	64	118
Huelva	0	6	0	0	0	13	19
Jaén	0	127	0	0	0	75	202
Málaga	1	12	1	0	0	9	23
Sevilla	0	19	0	1	0	34	54
Andalucía	8	259	2	4	0	375	648
Huesca	0	15	2	1	0	4	22
Teruel	0	1	0	0	0	4	5
Zaragoza	6	26	19	2	0	32	85
Aragón	6	42	21	3	0	40	112
Asturias	3	5	0	1	0	22	31
Principado de Asturias	3	5	0	1	0	22	31
Illes Balears	0	10	2	1	0	12	25
Illes Balears	0	10	2	1	0	12	25
Las Palmas	0	0	0	0	0	1	1
Santa Cruz de Tenerife	0	1	0	0	0	5	6
Canarias	0	1	0	0	0	6	7
Cantabria	0	1	0	0	0	38	39
Cantabria	0	1	0	0	0	38	39



MAQUINARIA ARRASTRADA O SUSPENDIDA INSCRITA POR PROVINCIAS Y COMUNIDADES AUTÓNOMAS

MAQUINARIA NUEVA

Periodo: 01-ENE-2015 al 31-DIC-2015

	OTRAS MÁQUINAS ARRASTRADAS Ó SUSPENDIDAS						
	MÁQUINAS PARA MADERA	TRITURADORAS DE RESTOS	PODADORAS	PREPODADORAS	OTROS EQUIPOS DE PODA	OTRAS MÁQUINAS ARRASTRADAS	TOTAL
Ávila	0	0	0	0	0	14	14
Burgos	0	3	0	2	0	12	17
León	0	0	0	0	0	6	6
Palencia	0	0	0	0	0	12	12
Salamanca	0	0	0	0	0	16	16
Segovia	0	0	0	0	0	11	11
Soria	0	0	0	0	0	1	1
Valladolid	0	3	1	6	0	15	25
Zamora	0	0	0	0	0	5	5
Castilla y León	0	6	1	8	0	92	107
Albacete	2	54	11	9	1	17	94
Ciudad Real	0	27	1	10	0	21	59
Cuenca	0	17	3	12	0	18	50
Guadalajara	4	1	0	0	0	4	9
Toledo	2	17	4	6	0	48	77
Castilla - La Mancha	8	116	19	37	1	108	289
Barcelona	0	2	0	2	0	5	9
Girona	0	1	0	2	0	4	7
Lleida	0	24	71	0	0	12	107
Tarragona	0	9	8	4	1	1	23
Cataluña	0	36	79	8	1	22	146
Alicante/Alacant	0	2	0	0	0	2	4
Castellón/Castelló	0	4	0	0	0	0	4
Valencia/València	3	21	3	0	0	5	32
Comunitat Valenciana	3	27	3	0	0	7	40



MAQUINARIA ARRASTRADA O SUSPENDIDA INSCRITA POR PROVINCIAS Y COMUNIDADES AUTÓNOMAS

MAQUINARIA NUEVA

Periodo: 01-ENE-2015 al 31-DIC-2015

	OTRAS MÁQUINAS ARRASTRADAS Ó SUSPENDIDAS						TOTAL
	MÁQUINAS PARA MADERA	TRITURADORAS DE RESTOS	PODADORAS	PREPODADORAS	OTROS EQUIPOS DE PODA	OTRAS MÁQUINAS ARRASTRADAS	
Badajoz	2	34	24	10	0	63	133
Cáceres	1	21	0	2	0	10	34
Extremadura	3	55	24	12	0	73	167
A Coruña	1	9	0	0	0	20	30
Lugo	0	9	0	0	0	18	27
Ourense	0	0	0	0	0	1	1
Pontevedra	0	9	0	0	0	14	23
Galicia	1	27	0	0	0	53	81
Madrid	0	2	0	0	0	0	2
Comunidad de Madrid	0	2	0	0	0	0	2
Murcia	8	48	13	1	0	73	143
Region de Murcia	8	48	13	1	0	73	143
Navarra	0	6	1	2	0	25	34
Comunidad Foral de Navarra	0	6	1	2	0	25	34
Araba/Álava	0	4	0	7	0	13	24
Bizkaia	0	4	0	0	0	13	17
Gipuzkoa	0	3	0	0	0	17	20
Pais Vasco	0	11	0	7	0	43	61
La Rioja	0	29	33	59	0	32	153
La Rioja	0	29	33	59	0	32	153
TOTAL	40	681	198	143	2	1021	2085

ANEXO Nº 12

DISTRIBUCION DE LAS MAQUINAS ARRASTRADAS Y SUSPENDIDAS POR TIPOS Y MARCAS COMERCIALES



MAQUINARIA ARRASTRADA O SUSPENDIDA INSCRITA POR MARCAS

MAQUINARIA NUEVA

Periodo: 01-ENE-2015 al 31-DIC-2015

MAQUINARIA DE PREPARACIÓN Y TRABAJO DEL SUELO

	DESBROZADORAS	TRAILLAS	DESPEDREGADORAS	SUBSOLADORES	ARADOS	ROTOCULTORES	GRADAS	CULTIVADORES	OTRAS MÁQUINAS	TOTAL
A MUR	0	0	0	0	0	0	0	0	9	9
A.C.	0	0	0	0	0	0	0	0	12	12
AD	0	0	0	0	1	0	0	0	0	1
AGARIN	0	0	13	0	0	0	0	0	0	13
A.G.B.	0	0	0	0	0	0	0	0	1	1
AGRATOR	1	0	0	0	0	59	0	0	0	60
AGRI WORLD	0	0	0	0	0	1	0	0	0	1
AGRIC	1	0	0	0	0	7	0	0	2	10
AGRICIEZA	0	0	0	1	0	0	0	0	0	1
AGRICOLA GOMEZ ROJO	0	0	0	0	0	0	0	1	0	1
AGRICOLA LOS PORRAS	0	0	0	0	0	0	0	0	1	1
AGRICOLA MALDONADO	0	0	0	0	0	0	0	0	1	1
AGRIMARBER	0	0	0	0	1	0	0	1	0	2
AGRIMASTER	2	0	0	0	0	0	0	0	0	2
AGRIMECA	0	0	0	0	0	0	0	0	1	1
AGRIMONTE	0	0	0	0	0	0	0	1	0	1
AGRIRAM	0	0	0	0	0	0	0	4	0	4
AGROLOJA	0	0	0	1	0	0	0	1	0	2
AGROMANCHA	0	0	0	0	1	0	0	0	0	1
AGROMECA NICA ORTEGA	0	0	0	0	2	0	1	0	0	3
AGROMECA NICAS	0	0	0	0	0	0	0	0	1	1
AGROMET	0	0	0	0	23	0	1	1	5	30
AGROMETAL MARQUEZ	0	0	0	0	0	0	0	1	1	2
AGROSAN	0	0	0	2	0	0	0	4	4	10
AGROTEP	0	0	1	0	0	0	0	0	0	1
AGUILAR	0	0	0	0	0	0	0	0	1	1



MAQUINARIA ARRASTRADA O SUSPENDIDA INSCRITA POR MARCAS

MAQUINARIA NUEVA

Periodo: 01-ENE-2015 al 31-DIC-2015

MAQUINARIA DE PREPARACIÓN Y TRABAJO DEL SUELO

	DESBROZADORAS	TRAILLAS	DESPEDREGADORAS	SUBSOLADORES	ARADOS	ROTOCULTORES	GRADAS	CULTIVADORES	OTRAS MÁQUINAS	TOTAL
AL	1	0	0	0	0	0	0	0	0	1
ALDO BIAGIOLI & FIGLI	0	0	0	1	0	0	0	0	0	1
ALFE	0	0	0	0	0	0	2	2	1	5
ALIAS CORTES	0	0	0	0	0	0	1	8	1	10
ALKARAVAN	0	0	0	0	0	0	0	1	0	1
ALPEGO	0	0	0	0	0	16	0	0	0	16
A.M. TORRE PACHECO	0	0	0	0	0	0	0	1	0	1
AMAZONE	0	0	0	0	0	8	3	8	0	19
A.M.P. LINARES	0	0	0	0	0	0	0	1	0	1
ANDO	0	0	0	0	0	0	0	0	3	3
AUSAMA	4	0	0	0	0	0	0	0	0	4
BADALINI	0	0	0	0	0	1	0	0	0	1
BAGUES, TALLERES	0	0	0	0	2	0	0	0	35	37
BA-OL	0	0	0	0	1	0	0	0	8	9
BARRAZA	0	0	0	0	0	0	0	0	3	3
BAUZA	0	0	0	0	3	0	1	3	0	7
BELAFER	3	0	0	0	0	4	0	0	0	7
BELLES	0	0	0	0	1	0	0	0	0	1
BELLO	0	0	0	0	0	0	0	1	3	4
BELLON	0	0	0	0	0	0	0	0	2	2
BERICAT	0	0	0	0	0	0	0	0	2	2
BERTI	1	0	0	0	0	0	0	0	0	1
BLANCO	0	0	0	0	0	0	0	0	3	3
BOSQUE-ZAMORA	0	0	0	0	0	0	4	2	1	7
BRAUN	0	0	0	0	0	0	0	1	0	1
BREVIGLIERI	0	0	0	0	0	1	0	0	0	1



MAQUINARIA ARRASTRADA O SUSPENDIDA INSCRITA POR MARCAS

MAQUINARIA NUEVA

Periodo: 01-ENE-2015 al 31-DIC-2015

MAQUINARIA DE PREPARACIÓN Y TRABAJO DEL SUELO

	DESBROZADORAS	TRAILLAS	DESPEDREGADORAS	SUBSOLADORES	ARADOS	ROTOCULTORES	GRADAS	CULTIVADORES	OTRAS MÁQUINAS	TOTAL
BRIHUEGA	0	0	0	0	0	0	0	1	0	1
BUGNOT	0	0	1	0	0	0	0	0	0	1
CADUSA	0	0	0	0	0	0	0	1	0	1
CALVOMETAL	0	0	0	0	0	0	0	1	0	1
CAMERO	0	0	0	0	0	0	1	0	0	1
CANDELAS	0	0	0	0	0	0	0	1	0	1
CAPILLA	0	4	0	2	1	1	10	4	21	43
CARRION	0	0	4	0	0	0	0	1	0	5
CARRUXO	0	0	0	0	0	0	2	0	0	2
CASTELLON	0	1	0	1	1	0	0	1	0	4
CASTILLA	0	0	0	0	0	0	0	1	0	1
CASTILLEJO	0	0	0	0	0	0	0	0	1	1
CASTILLERO	0	0	0	0	5	0	0	0	2	7
CASTILLON	0	0	0	0	6	0	0	0	0	6
CAVASOLA	5	0	0	0	0	0	0	0	0	5
CELLI	2	0	0	0	0	5	0	0	0	7
CHIRLAQUE	0	2	0	6	4	0	1	1	1	15
CLAVELLINAS	0	0	0	0	0	0	0	0	5	5
CLEMENS	0	0	0	0	0	0	0	1	0	1
C.L.G.	0	0	0	0	1	0	0	0	0	1
C.M.A.S.	0	0	0	0	0	0	1	0	0	1
CMAS	0	0	0	0	1	0	0	0	1	2
COMEB	0	0	0	0	0	1	0	0	0	1
COMERCIAL RAMOPAL	0	0	0	0	0	0	0	1	1	2
CONEJO	0	0	0	0	0	0	0	0	1	1
CONESA	0	4	0	0	0	0	0	0	1	5



MAQUINARIA ARRASTRADA O SUSPENDIDA INSCRITA POR MARCAS

MAQUINARIA NUEVA

Periodo: 01-ENE-2015 al 31-DIC-2015

MAQUINARIA DE PREPARACIÓN Y TRABAJO DEL SUELO

	DESBROZADORAS	TRAILLAS	DESPEDREGADORAS	SUBSOLADORES	ARADOS	ROTOCULTORES	GRADAS	CULTIVADORES	OTRAS MÁQUINAS	TOTAL
COOPSANI	0	0	0	0	3	0	0	0	0	3
CORBAR	0	0	0	0	0	0	0	1	1	2
COSIDOM	0	0	0	0	0	0	0	0	1	1
CYO	0	0	0	0	0	0	0	0	1	1
DAVID	0	0	0	0	0	0	0	13	19	32
DAVID PLAZA IBAÑEZ	0	0	0	2	11	0	0	26	1	40
DE LA FUENTE NIETO	0	0	0	0	1	0	0	0	1	2
DIENTE	0	0	0	0	4	0	1	0	7	12
DOBLAS	0	0	0	0	4	0	10	0	1	15
DORADO	0	0	0	0	0	0	0	1	0	1
DOSANT	0	0	0	0	0	0	0	0	2	2
DUQUE	0	0	0	0	0	0	3	0	0	3
DURAN	0	0	0	0	0	0	0	1	0	1
ECHO	3	0	0	0	0	0	0	0	0	3
EFCO	1	0	0	0	0	0	0	0	0	1
EL GAUCHO	0	0	0	0	6	0	0	0	1	7
EL GOLPE	0	0	0	0	0	0	0	0	1	1
EL RASERAS	0	0	2	0	1	0	0	0	1	4
ELMEGA	0	1	0	0	0	0	0	0	0	1
ENGUIX	0	0	0	0	0	6	0	0	0	6
ESCUDERO	0	0	0	0	12	0	0	5	8	25
ESMEBUR	0	0	0	0	0	0	0	0	3	3
ESPEJO	0	0	0	0	0	0	0	2	2	4
ESPINAR DIAZ E HIJOS	0	0	0	0	0	0	0	1	0	1
ESTRUCTURAS METALICAS	0	0	0	0	0	0	0	0	1	1
ETXE HOLZ	0	11	0	0	0	0	0	0	0	11



MAQUINARIA ARRASTRADA O SUSPENDIDA INSCRITA POR MARCAS

MAQUINARIA NUEVA

Periodo: 01-ENE-2015 al 31-DIC-2015

MAQUINARIA DE PREPARACIÓN Y TRABAJO DEL SUELO

	DESBROZADORAS	TRAILLAS	DESPEDREGADORAS	SUBSOLADORES	ARADOS	ROTOCULTORES	GRADAS	CULTIVADORES	OTRAS MÁQUINAS	TOTAL
EVACAR	0	0	0	0	0	0	1	0	1	2
F GOMEZ	0	0	0	0	0	0	0	2	0	2
FALC	1	0	0	0	0	1	0	0	0	2
FARMET	0	0	0	0	0	0	0	1	0	1
FAYSER	0	0	0	0	1	0	0	0	0	1
FERNANDO JOSE SANCHEZ	0	3	0	1	0	0	0	6	1	11
FIALHO	0	0	0	0	0	0	0	1	0	1
FITOSA	0	0	0	0	2	0	2	1	0	5
FLOZAGA	0	1	1	0	0	0	0	0	0	2
FONTAN	0	0	0	0	3	0	0	0	0	3
FORIGO	4	0	11	0	0	9	0	0	0	24
FRANCISCO VERA MARTIN	0	0	0	0	0	0	0	2	0	2
FRANDENT	0	0	0	0	0	1	0	0	0	1
FUERTES	0	0	0	0	0	0	0	3	3	6
GAHER	0	0	0	0	5	0	0	1	24	30
GALUCHO	1	0	0	0	0	1	21	0	3	26
GARAÑON	0	0	0	0	0	0	0	0	5	5
GARCIA HOYOS	0	0	0	0	2	0	2	4	16	24
GARCIA OLID	0	0	0	0	1	0	0	0	0	1
GARPE	0	0	0	0	0	0	0	5	0	5
GASCON	0	0	0	12	0	0	76	0	1	89
GASPARDO	0	0	0	0	0	0	1	1	0	2
GENERAL	8	0	0	0	0	0	0	0	0	8
GEO	0	0	0	0	0	3	0	0	0	3
GIL	0	0	0	0	23	0	0	4	1	28
GIMENO	0	0	0	0	0	0	0	1	5	6



MAQUINARIA ARRASTRADA O SUSPENDIDA INSCRITA POR MARCAS

MAQUINARIA NUEVA

Periodo: 01-ENE-2015 al 31-DIC-2015

MAQUINARIA DE PREPARACIÓN Y TRABAJO DEL SUELO

	DESBROZADORAS	TRAILLAS	DESPEDREGADORAS	SUBSOLADORES	ARADOS	ROTOCULTORES	GRADAS	CULTIVADORES	OTRAS MÁQUINAS	TOTAL
GL1	4	0	0	0	0	0	0	0	0	4
GOIZIN	0	0	0	0	2	0	0	0	0	2
GOMEZ	0	0	0	0	1	0	0	1	1	3
GOMEZ REDONDO	0	0	0	0	1	0	0	0	3	4
GONZALEZ VICTORIA	0	0	0	0	0	0	0	0	1	1
GRAMEGNA	0	0	0	0	0	0	0	0	2	2
GREGOIRE BESSON	0	0	0	0	3	1	1	0	0	5
GRIMME	0	0	0	0	0	1	0	0	3	4
GROMAZ	0	0	0	0	0	0	0	1	0	1
GUERRA	0	0	0	0	1	0	1	1	0	3
GUERRERO	0	0	0	0	0	0	15	0	0	15
GUIMON	0	0	0	0	0	0	0	9	23	32
HALCON	0	0	0	0	0	0	27	0	0	27
HATZENBICHLER	0	0	0	0	0	0	0	0	1	1
HERBA	0	0	0	0	0	0	0	0	1	1
HERCULANO	1	0	0	0	0	3	34	0	2	40
HERMANOS LOZANO	0	0	0	0	2	0	0	0	0	2
HERMANOS MARTIN	0	0	0	0	0	0	0	0	3	3
HERMANOS NUÑEZ	0	0	0	0	0	0	0	1	0	1
HERMANOS PEREA FUENTE	0	0	0	0	3	0	0	1	2	6
HERMANOS REDONDO	0	0	0	0	0	0	0	1	0	1
HERMANOS ROJAS	0	0	0	0	0	0	0	0	14	14
HERMANOS VIEL	0	0	0	0	0	0	0	0	1	1
HERMANOS VITORES	0	0	0	0	0	0	0	0	6	6
HERME	1	0	0	0	0	0	0	0	0	1
HERNANDEZ	0	0	0	0	0	0	0	1	0	1



MAQUINARIA ARRASTRADA O SUSPENDIDA INSCRITA POR MARCAS

MAQUINARIA NUEVA

Periodo: 01-ENE-2015 al 31-DIC-2015

MAQUINARIA DE PREPARACIÓN Y TRABAJO DEL SUELO

	DESBROZADORAS	TRAILLAS	DESPEDREGADORAS	SUBSOLADORES	ARADOS	ROTOCULTORES	GRADAS	CULTIVADORES	OTRAS MÁQUINAS	TOTAL
HERSAN	0	0	0	0	4	0	0	0	2	6
HERTOSA	0	0	0	0	0	0	0	1	4	5
HESBER	0	0	0	0	2	0	0	0	0	2
HIBEMA	0	0	0	0	12	0	0	4	0	16
HIMOSUR	0	0	1	0	0	0	0	0	1	2
HIRALDO	0	0	0	0	0	0	0	0	1	1
HORPISO	0	0	0	0	0	0	0	1	0	1
HOWARD	0	0	0	0	0	15	0	1	0	16
HOYOS	0	0	0	0	0	0	0	3	3	6
HUSQVARNA	5	0	0	0	0	0	0	0	0	5
IDOYA	0	0	0	0	0	0	0	0	2	2
ILGI	0	0	0	0	1	0	0	0	0	1
INDUSAGRI	4	0	0	0	0	0	13	0	6	23
INDUSTRIAS DAVID	0	0	0	0	0	0	0	1	0	1
J. MARTINEZ	0	0	0	0	0	0	0	1	0	1
J. QUILEZ	0	0	0	1	2	0	0	4	20	27
J. VILLORIA	0	0	0	0	0	0	0	1	0	1
JACINTO	0	0	0	0	0	0	0	1	0	1
JCC	0	0	0	0	0	0	1	0	0	1
JEAN DE BRU	0	0	0	0	0	0	4	0	13	17
JEROMO	0	2	0	3	0	0	0	1	2	8
JGN	1	0	0	0	0	0	0	0	0	1
J.J.	0	0	0	0	0	0	0	0	1	1
J.MARTORELL	0	0	0	4	0	0	0	0	0	4
JOFER-TRI	0	0	0	0	1	0	0	0	2	3
JOLOTRAE	0	0	0	0	0	0	0	2	3	5



MAQUINARIA ARRASTRADA O SUSPENDIDA INSCRITA POR MARCAS

MAQUINARIA NUEVA

Periodo: 01-ENE-2015 al 31-DIC-2015

MAQUINARIA DE PREPARACIÓN Y TRABAJO DEL SUELO

	DESBROZADORAS	TRAILLAS	DESPEDREGADORAS	SUBSOLADORES	ARADOS	ROTOCULTORES	GRADAS	CULTIVADORES	OTRAS MÁQUINAS	TOTAL
JOPER	2	0	0	0	0	11	0	0	1	14
JUANSA	0	0	0	0	0	0	0	1	4	5
JUMAVA	3	0	0	0	0	1	0	2	0	6
JYMPA	0	0	16	4	0	0	1	0	1	22
KAWASAKI	1	0	0	0	0	0	0	0	0	1
KHUBER	3	0	0	0	0	0	0	0	0	3
KONGSKILDE	0	0	0	0	0	1	0	0	0	1
KUHN	3	0	0	0	22	35	4	3	0	67
KVERNELAND	1	0	0	0	21	6	0	1	0	29
KVERNELAND GROUP	0	0	0	0	1	0	3	0	1	5
LA FORJADORA	0	0	0	0	1	0	0	0	0	1
LA FORJADORA DE VILLA	0	0	0	0	1	0	0	0	2	3
LA PALOMA	0	0	0	0	0	0	0	0	1	1
LACASTA	0	0	0	0	5	0	0	0	0	5
LAMBEA	0	0	0	0	0	0	0	1	0	1
LARROSA	0	0	0	0	0	0	0	1	6	7
LASERTIZ	0	0	0	0	0	0	8	0	14	22
LASIDERO	0	0	0	1	2	0	21	21	5	50
LEMKEN	0	0	0	0	9	10	1	7	2	29
LEON	3	0	0	0	0	0	0	0	0	3
LEON SCAL	0	0	0	0	0	2	0	0	1	3
LIPA	4	0	0	0	0	0	0	0	0	4
LIZARAN, TALLERES	0	3	0	0	0	0	0	5	5	13
LLORENTE	0	0	0	0	4	0	0	3	87	94
L.N.	0	0	0	1	0	0	0	0	0	1
LOPEZ GARRIDO	2	0	0	0	0	0	0	0	1	3



MAQUINARIA ARRASTRADA O SUSPENDIDA INSCRITA POR MARCAS

MAQUINARIA NUEVA

Periodo: 01-ENE-2015 al 31-DIC-2015

MAQUINARIA DE PREPARACIÓN Y TRABAJO DEL SUELO

	DESBROZADORAS	TRAILLAS	DESPEDREGADORAS	SUBSOLADORES	ARADOS	ROTOCULTORES	GRADAS	CULTIVADORES	OTRAS MÁQUINAS	TOTAL
LOPEZ QUERO	1	0	0	0	0	0	0	0	0	1
LOS ANTONIOS	0	6	1	0	0	0	0	0	21	28
LOS BELLONES	0	0	0	0	1	0	0	0	6	7
LOS GITANOS	0	0	0	0	1	0	0	0	0	1
LOSE	0	0	0	2	0	0	0	0	0	2
LOTARIO	0	0	0	0	3	0	0	0	0	3
M. LOPEZ	0	0	0	0	2	0	0	0	1	3
MADIM	0	0	0	0	2	0	0	3	5	10
MAEN	2	0	0	0	0	0	0	0	0	2
MAKINOR	1	0	0	0	0	0	0	0	0	1
MANUEL ALMAGRO GAMUZ	0	1	0	1	0	0	0	0	0	2
MANUEL RUIZ Y MATIAS	0	0	0	1	0	0	0	2	0	3
MAQUINARIA AGRICOLA R	0	0	0	0	0	0	0	8	0	8
MAQUINARIA OCTAVIANO	0	0	0	0	0	0	0	1	0	1
MARA	0	0	0	0	0	0	0	0	1	1
MARNI	1	0	0	0	0	0	1	0	2	4
MARTINEZ	0	0	0	0	2	0	2	2	0	6
MARTORELL	0	0	0	1	0	0	0	0	0	1
MASCHIO	6	0	0	1	1	21	5	0	1	35
MASSANO	0	0	0	0	0	11	0	0	0	11
MATIBA	0	0	0	0	0	0	0	1	1	2
MECÁNICAS REAL	0	0	0	0	0	0	0	1	0	1
MECANIZADOS Y ALEACIO	0	0	0	0	0	0	0	0	2	2
MELQUIADES ROYO	0	0	0	1	4	0	0	0	0	5
METAL FACH	0	0	0	0	0	0	3	0	0	3
METALICAS CARRIZOSA	0	0	1	0	0	0	0	0	1	2



MAQUINARIA ARRASTRADA O SUSPENDIDA INSCRITA POR MARCAS

MAQUINARIA NUEVA

Periodo: 01-ENE-2015 al 31-DIC-2015

MAQUINARIA DE PREPARACIÓN Y TRABAJO DEL SUELO

	DESBROZADORAS	TRAILLAS	DESPEDREGADORAS	SUBSOLADORES	ARADOS	ROTOCULTORES	GRADAS	CULTIVADORES	OTRAS MÁQUINAS	TOTAL
METALICAS HERRERA	0	0	0	0	0	0	0	0	1	1
METAVIR	0	0	0	0	0	0	0	6	0	6
MEVISA	0	0	0	0	2	0	2	0	0	4
MIGUEL GOMEZ GOMEZ	0	0	0	0	0	0	0	1	0	1
MILA	2	0	0	1	0	0	0	0	0	3
MIMAR	0	0	0	0	1	0	0	0	0	1
MIRABUENO	0	0	0	0	0	0	0	1	0	1
MOJIO	0	1	0	0	0	0	0	0	0	1
MOLINOS	0	0	0	0	0	0	0	0	2	2
MONTAGRI	0	0	0	0	1	0	0	0	0	1
MONTOYA Y SEVILLA	0	0	0	0	1	0	0	0	0	1
MORALES	0	1	0	0	0	0	0	1	0	2
MORENO	0	0	0	0	1	0	0	0	0	1
MORESIL	1	0	0	0	0	0	0	0	0	1
MOSTRATUARTE	0	0	0	0	0	1	0	0	0	1
MOYA AGUILERA	0	0	0	1	0	0	0	0	1	2
MUR	0	0	0	0	0	0	0	0	4	4
NADAL	0	1	0	0	0	0	0	0	0	1
NIARSA	0	0	0	1	0	0	0	0	0	1
NIUBO	6	0	0	1	0	3	0	1	8	19
NOLI	0	0	0	2	8	0	10	24	6	50
OMAT	0	0	1	0	0	0	0	0	0	1
ORSI	3	0	0	0	0	0	0	0	0	3
OSCAR ALMAGRO BALLEST	0	0	0	0	0	0	0	0	1	1
OSMAQ	4	0	0	0	0	0	0	0	1	5
OVERUM	0	0	0	0	6	0	0	0	0	6



MAQUINARIA ARRASTRADA O SUSPENDIDA INSCRITA POR MARCAS

MAQUINARIA NUEVA

Periodo: 01-ENE-2015 al 31-DIC-2015

MAQUINARIA DE PREPARACIÓN Y TRABAJO DEL SUELO

	DESBROZADORAS	TRAILLAS	DESPEDREGADORAS	SUBSOLADORES	ARADOS	ROTOCULTORES	GRADAS	CULTIVADORES	OTRAS MÁQUINAS	TOTAL
OVLAC	0	0	0	0	42	0	8	4	0	54
PAYQUI	0	0	0	0	2	0	0	0	0	2
PEGORARO	0	0	0	0	0	0	1	0	0	1
PELEGAY	0	0	0	0	0	0	0	0	13	13
PEREZ NAVARRO	0	0	0	0	0	0	0	1	0	1
PINOSO	0	0	0	0	0	0	0	1	0	1
PIVIDAL	0	4	0	3	0	0	8	2	14	31
P.J.RESTI	0	0	0	0	2	0	0	5	14	21
POTTINGER	0	0	0	0	2	4	6	0	2	14
PROMAGRI	0	0	0	1	0	0	0	0	1	2
PUENTE	0	0	0	0	5	0	0	0	0	5
RABE	0	0	0	0	2	1	0	0	0	3
RAZOL	0	0	0	0	0	0	11	3	19	33
RECTIFICADOS PIQUERAS	0	0	0	0	0	0	0	0	2	2
REMOLQUES DIAZ MORENO	0	0	0	0	0	0	0	0	1	1
REMOLQUES QUEVEDO	0	0	0	0	0	0	1	0	0	1
REMOTAL	0	0	0	0	0	0	0	1	0	1
REVILLA	0	0	0	0	1	0	0	6	61	68
RIERA RIERA	0	0	1	0	0	0	0	4	2	7
RINALDI	0	0	6	0	0	0	0	0	0	6
ROCHA	0	0	0	0	0	0	0	0	1	1
RODA	0	0	0	0	0	0	0	0	1	1
ROUSSEAU	1	0	0	0	0	0	0	0	0	1
RUTE	0	0	0	0	0	0	0	0	2	2
SAEZ	0	0	0	0	1	0	0	0	0	1
SAHER	0	0	0	0	0	0	0	1	0	1



MAQUINARIA ARRASTRADA O SUSPENDIDA INSCRITA POR MARCAS

MAQUINARIA NUEVA

Periodo: 01-ENE-2015 al 31-DIC-2015

MAQUINARIA DE PREPARACIÓN Y TRABAJO DEL SUELO

	DESBROZADORAS	TRAILLAS	DESPEDREGADORAS	SUBSOLADORES	ARADOS	ROTOCULTORES	GRADAS	CULTIVADORES	OTRAS MÁQUINAS	TOTAL
SAIZ	0	0	0	0	1	0	0	0	0	1
SALAZAR	0	0	0	0	1	0	6	0	6	13
SALGRO	0	0	0	0	0	1	0	0	0	1
SALVADOR GONZALEZ FAJ	0	0	0	0	0	0	0	5	1	6
SANCHEZ	0	0	0	0	2	0	0	1	2	5
SANCHEZ BEATO	0	0	0	1	23	0	0	17	1	42
SANTIAGO	0	0	0	0	0	0	2	1	13	16
SANTILLANA	0	0	0	0	1	0	0	0	1	2
SANZ SORIANO, HERMANO	0	0	0	0	1	0	0	0	0	1
SANZ Y MORALES	0	0	0	0	0	0	4	0	1	5
SEBASTIAN FERNANDEZ M	0	0	0	0	1	0	0	0	0	1
SECAEF	0	0	0	0	5	0	1	0	3	9
SEPPI M	2	0	0	0	0	0	0	0	0	2
SERRANO GUEVARA	0	0	0	0	0	0	0	0	1	1
SICMA	0	0	0	0	0	2	0	0	0	2
SIERRA DE SEGURA	0	0	0	0	0	0	0	0	1	1
SIMON	0	0	0	0	0	1	0	0	0	1
SOLANO HORIZONTE	0	0	0	1	7	0	6	0	0	14
SOLBAN	0	0	0	0	0	0	0	1	0	1
STIHL	23	0	0	0	0	0	0	0	0	23
SURCO	0	0	0	0	0	0	0	0	1	1
T. SAN JUAN	0	0	0	0	0	0	0	0	8	8
TAG	0	0	0	0	1	0	0	0	0	1
TAGOMO	0	0	0	0	0	0	0	1	0	1
TAGRA	0	0	0	0	1	0	3	2	1	7
TALLERES ANTONIO VIDA	0	0	0	0	0	0	0	1	0	1



MAQUINARIA ARRASTRADA O SUSPENDIDA INSCRITA POR MARCAS

MAQUINARIA NUEVA

Periodo: 01-ENE-2015 al 31-DIC-2015

MAQUINARIA DE PREPARACIÓN Y TRABAJO DEL SUELO

	DESBROZADORAS	TRAILLAS	DESPEDREGADORAS	SUBSOLADORES	ARADOS	ROTOCULTORES	GRADAS	CULTIVADORES	OTRAS MÁQUINAS	TOTAL
TALLERES BARBERO	0	0	0	0	2	0	4	0	0	6
TALLERES DEZA	0	0	0	0	1	0	0	0	0	1
TALLERES GIL	0	0	0	0	0	0	0	2	0	2
TALLERES GUARDEÑO Y C	0	0	0	0	0	0	0	0	1	1
TALLERES S. FERNANDEZ	0	0	0	0	0	0	3	0	0	3
TALLERES SAN GINES	0	0	0	0	0	0	0	0	1	1
TALLERES VALLE	0	0	0	0	4	0	0	1	0	5
TALLERES VILLAVIUDAS	0	0	0	0	0	0	0	1	6	7
TAPIA	0	0	0	0	0	0	0	1	0	1
TAREX	3	0	0	0	0	0	0	1	0	4
TASIAS	0	0	16	0	0	0	0	0	1	17
TBM	0	0	0	0	1	0	0	0	2	3
TENIAS	0	0	0	0	0	0	0	0	3	3
TERRACO	0	0	0	0	0	0	0	0	1	1
T.H.M.	0	0	0	0	0	0	0	0	1	1
TMC CANCELA	40	0	0	0	0	0	0	0	3	43
T.N.	0	0	0	1	6	0	3	0	0	10
TORIBIO	0	0	0	0	0	0	0	0	19	19
TORPEDO	0	0	0	0	0	0	12	1	0	13
TORRECILLA	0	0	0	0	0	0	0	1	0	1
TRIGINER	0	0	5	0	0	0	0	0	0	5
TROYA	1	0	0	0	0	0	0	0	0	1
TV	0	0	0	0	0	0	0	1	0	1
VADERSTAD	0	0	0	0	0	0	2	0	0	2
VENFER	0	0	0	0	0	0	0	1	0	1
VENTURA	1	0	0	0	0	0	0	0	1	2



MAQUINARIA ARRASTRADA O SUSPENDIDA INSCRITA POR MARCAS

MAQUINARIA NUEVA

Periodo: 01-ENE-2015 al 31-DIC-2015

MAQUINARIA DE PREPARACIÓN Y TRABAJO DEL SUELO

	DESBROZADORAS	TRAILLAS	DESPEDREGADORAS	SUBSOLADORES	ARADOS	ROTOCULTORES	GRADAS	CULTIVADORES	OTRAS MÁQUINAS	TOTAL
VERA	0	0	0	0	0	0	0	0	3	3
VIGOLO	0	0	0	0	0	1	0	0	0	1
VILA	0	0	0	0	0	0	0	4	38	42
VILLORIA	0	0	0	0	0	0	1	0	0	1
VMC	0	0	0	0	1	0	0	7	2	10
V.M.V	6	0	0	0	0	0	0	0	0	6
VOGEL-NOOT	2	0	0	0	8	1	5	0	8	24
VOMER	0	0	0	0	2	0	0	1	43	46
YUDEGO	0	0	0	0	0	0	0	0	18	18
ZAGRODA	0	0	0	0	0	0	2	0	0	2
ZANON	2	0	0	0	0	0	0	0	2	4
ZEPPELIN	2	0	0	0	0	6	0	0	2	10
ZOMAX	2	0	0	0	0	0	0	0	0	2
TOTAL	188	46	81	63	396	264	391	351	893	2673



MAQUINARIA ARRASTRADA O SUSPENDIDA INSCRITA POR MARCAS

MAQUINARIA NUEVA

Periodo: 01-ENE-2015 al 31-DIC-2015

EQUIPOS PARA SIEMBRA Y PLANTACIÓN								
SEBRADORAS EN LINEAS	SEBRADORAS MONOGRANO	SEBRADORAS DIRECTAS	SEBRADORAS COMBINADAS	MAQUIN.PARA TRANSPLANTE	APLICADORES DE CUBIERTAS DEL SUELO	MAQUIN.PARA PLANTACIÓN	OTRAS MAQ.PARA SIEMBRA Y PLANTACIÓN	TOTAL
ACCORD	0	0	1	0	0	0	0	1
AGRICOLA ITALIANA	2	0	0	0	0	0	1	3
AGRIMARBER	0	0	0	0	0	1	0	1
AGROSAN	0	0	0	0	0	3	0	3
AGUIRRE	54	4	0	0	0	0	0	58
AMAZONE	4	2	26	0	0	0	4	36
APEROS ALBACETE	2	0	0	0	0	0	0	2
A.P.V.	5	0	0	0	0	0	0	5
AUSAMA	0	0	0	0	0	0	3	3
BASSI	0	0	0	0	0	0	3	3
BAUZA	2	0	0	0	0	0	0	2
CAPILLA	0	0	0	0	0	0	10	10
CASTILLERO	2	0	0	0	0	0	0	2
CECCHI & MAGLI	0	0	0	0	0	0	2	2
CHECCHI Y MAGLI	0	0	0	0	3	0	15	18
CRAMER	0	0	0	0	0	0	1	1
DAROS	0	0	0	0	0	0	1	1
DAVID PLAZA IBAÑEZ	0	0	0	0	0	0	1	1
EL GOLPE	0	0	0	0	0	1	0	1
ERME	0	0	0	0	0	0	2	2
FARMET	1	0	0	0	0	0	0	1
FERRARI	0	0	0	0	0	0	6	6
FISTERRA	0	0	0	0	0	0	1	1
FITOSA	0	0	0	0	0	0	1	1
FULGENCIO	0	0	0	0	0	2	0	2
GASPARDO	20	26	2	0	0	0	0	48



MAQUINARIA ARRASTRADA O SUSPENDIDA INSCRITA POR MARCAS

MAQUINARIA NUEVA

Periodo: 01-ENE-2015 al 31-DIC-2015

EQUIPOS PARA SIEMBRA Y PLANTACIÓN								
SEBRADORAS EN LINEAS	SEBRADORAS MONOGRANO	SEBRADORAS DIRECTAS	SEBRADORAS COMBINADAS	MAQUIN.PARA TRANSPLANTE	APLICADORES DE CUBIERTAS DEL SUELO	MAQUIN.PARA PLANTACIÓN	OTRAS MAQ.PARA SIEMBRA Y PLANTACIÓN	TOTAL
GIL	55	0	66	1	0	0	17	139
GRIMME	0	0	0	0	0	0	2	2
GUERRA	0	2	0	0	0	0	1	3
HORSCH	0	0	4	0	0	0	0	4
INDUSAGRI	0	0	0	0	0	0	2	2
J.J. BROCH	0	2	0	0	0	0	4	6
JOHN DEERE	0	0	36	1	0	0	2	39
JUMIL	0	0	1	0	0	0	0	1
KUHN	0	21	14	0	0	0	0	35
KVERNELAND	1	6	7	0	0	0	0	14
KVERNELAND GROUP	0	0	1	0	0	0	0	1
LAMUSA	10	3	8	0	0	0	0	21
LARROSA	14	0	12	0	0	0	0	26
LEMKEN	0	0	9	0	0	0	0	9
LEON SCAL	0	0	0	0	0	1	0	1
LIZARAN, TALLERES	0	0	0	0	0	3	0	3
LOSE	0	0	0	0	0	2	0	2
MASCAR	0	0	0	0	0	0	1	1
MASCHIO	1	0	0	0	0	0	1	2
MINORU	0	0	0	0	0	0	1	1
MONOSEM	0	9	0	28	0	0	0	37
NOLI	5	0	0	0	0	0	2	7
NORDSTEN	1	0	0	0	0	0	0	1
PAZOL	0	0	0	0	0	0	1	1
POTTINGER	2	3	2	0	0	0	0	7
RIERA RIERA	0	0	0	0	0	2	0	2



MAQUINARIA ARRASTRADA O SUSPENDIDA INSCRITA POR MARCAS

MAQUINARIA NUEVA

Periodo: 01-ENE-2015 al 31-DIC-2015

EQUIPOS PARA SIEMBRA Y PLANTACIÓN

	SEBRADORAS EN LINEAS	SEBRADORAS MONOGRANO	SEBRADORAS DIRECTAS	SEBRADORAS COMBINADAS	MAQUIN.PARA TRANSPLANTE	APLICADORES DE CUBIERTAS DEL SUELO	MAQUIN.PARA PLANTACIÓN	OTRAS MAQ.PARA SIEMBRA Y PLANTACIÓN	TOTAL
SEMEATO	0	0	6	0	0	0	0	0	6
SOLA	45	24	94	3	0	0	0	0	166
SOLANO	1	0	0	0	0	0	0	0	1
SOLANO HORIZONTE	5	1	1	1	0	0	0	1	9
TATU	0	0	1	0	0	0	0	0	1
TAUN	0	0	0	1	0	0	0	0	1
TECHNIK PLUS	0	0	0	4	0	0	0	0	4
UNIA GROUP	0	0	0	0	0	0	0	1	1
VADERSTAD	0	0	5	0	0	0	0	0	5
V.G.	0	0	0	0	2	0	0	0	2
VIRKAR	0	0	4	0	0	0	0	0	4
VOGEL-NOOT	1	0	0	0	0	0	0	0	1
ZOCAPI	0	0	0	0	0	0	1	0	1
TOTAL	233	103	300	39	5	15	19	69	783



MAQUINARIA ARRASTRADA O SUSPENDIDA INSCRITA POR MARCAS

MAQUINARIA NUEVA

Periodo: 01-ENE-2015 al 31-DIC-2015

	EQUIPOS DE TRATAMIENTOS				EQUIPOS PARA APORTE DE FERTILIZANTES Y AGUA					
	PULVERIZADORES HIDRAULICOS	PULVERIZADORES HIDRONEUMATICOS (ATOMIZADORES)	ESPOLVOREADORES	OTROS EQUIPOS	TOTAL	ESPARCIDORES ESTIERCOL	DISTRIBUIDORES PURINES	DISTRIBUIDORES ABONOS MINERALES	OTROS EQUIPOS	TOTAL
AGREX	0	0	0	0	0	0	0	1	0	1
AGRIC	0	0	0	0	0	0	0	2	0	2
AGRICOL	3	0	0	0	3	0	0	0	0	0
AGRICOLA VALVERDE	2	0	0	0	2	0	0	0	0	0
AGRICUR	0	3	0	0	3	0	0	0	0	0
AGRIMAX	0	0	0	0	0	0	6	0	0	6
AGRINOX	0	0	0	0	0	0	0	17	0	17
AGROLEAD	0	0	0	0	0	0	0	1	0	1
AGROMEHANIKA	1	0	0	0	1	0	0	0	0	0
AGROMOTO	0	7	0	0	7	0	0	0	0	0
AGROMUR	3	0	0	0	3	0	0	0	0	0
AGROSAN	13	4	1	0	18	0	0	0	0	0
AGROSERVEISCAT	1	0	0	0	1	0	0	0	0	0
AGUAS TENIAS	0	0	0	0	0	0	2	0	0	2
AGUDO	0	0	0	0	0	0	61	0	0	61
AGUIRRE	405	1	0	0	406	0	0	250	0	250
ALMENARA, TALLERES	0	0	0	0	0	0	0	0	1	1
AMATE	0	1	0	0	1	0	0	0	0	0
AMAZONE	41	0	0	0	41	0	0	82	0	82
AMP SPRAYERS	98	1	0	0	99	0	0	0	0	0
ANFER	40	0	0	0	40	0	0	4	0	4
ANIBAL	0	0	0	0	0	34	0	0	0	34
ARGONT	3	0	0	0	3	0	0	0	0	0
ASTURCAN	0	0	0	0	0	0	1	0	0	1
ATASA	187	96	9	1	293	0	0	0	0	0
AUSAMA	17	0	0	0	17	0	0	5	0	5
BAGUES, TALLERES	0	0	0	0	0	0	0	1	0	1



MAQUINARIA ARRASTRADA O SUSPENDIDA INSCRITA POR MARCAS

MAQUINARIA NUEVA

Periodo: 01-ENE-2015 al 31-DIC-2015

	EQUIPOS DE TRATAMIENTOS				EQUIPOS PARA APORTE DE FERTILIZANTES Y AGUA					
	PULVERIZADORES HIDRAULICOS	PULVERIZADORES HIDRONEUMATICOS (ATOMIZADORES)	ESPOLVOREADORES	OTROS EQUIPOS	TOTAL	ESPARCIDORES ESTIERCOL	DISTRIBUIDORES PURINES	DISTRIBUIDORES ABONOS MINERALES	OTROS EQUIPOS	TOTAL
BALMAR	1	1	0	0	2	0	0	0	0	0
BALVEN	1	11	24	1	37	0	0	0	0	0
BARGAM	0	1	0	0	1	0	0	0	0	0
BASIC	1	0	0	0	1	0	0	0	0	0
BEGUER	0	0	0	0	0	0	12	3	0	15
BELAFER	1	0	0	0	1	0	0	0	0	0
BELLON	0	0	0	0	0	7	0	1	0	8
BENAVIDES	40	0	0	0	40	5	0	0	0	5
BERTHOUD	28	5	7	0	40	0	0	0	0	0
BERTOLINI	1	0	0	0	1	0	0	0	0	0
BMC	0	1	0	0	1	0	0	13	0	13
BOGBALLE	0	0	0	0	0	0	0	29	0	29
BRETONES	0	6	0	0	6	0	1	0	0	1
BROSETA	0	0	0	0	0	0	3	0	0	3
BRUN	4	0	0	0	4	0	0	9	0	9
CABEDO	3	0	0	0	3	0	0	0	0	0
CAFFINI	4	4	0	0	8	0	0	0	0	0
CAMARA	0	0	0	0	0	38	53	3	0	94
CAMPEON	1	0	0	0	1	0	0	0	0	0
CAMPOSUR	80	57	0	0	137	0	0	0	0	0
CAMPS	1	0	0	0	1	0	0	0	0	0
CAPILLA	2	0	0	1	3	0	0	0	0	0
CARMELO RICO	0	0	0	0	0	1	0	0	0	1
CARRAROSPRAY	0	4	0	0	4	0	0	0	0	0
CARRUXO	0	0	0	0	0	0	66	0	0	66
CARUELLE	5	0	0	0	5	0	0	0	0	0
CASTELLON	0	0	0	0	0	0	0	1	0	1



MAQUINARIA ARRASTRADA O SUSPENDIDA INSCRITA POR MARCAS

MAQUINARIA NUEVA

Periodo: 01-ENE-2015 al 31-DIC-2015

	EQUIPOS DE TRATAMIENTOS				EQUIPOS PARA APORTE DE FERTILIZANTES Y AGUA					
	PULVERIZADORES HIDRAULICOS	PULVERIZADORES HIDRONEUMATICOS (ATOMIZADORES)	ESPOLVOREADORES	OTROS EQUIPOS	TOTAL	ESPARCIDORES ESTIERCOL	DISTRIBUIDORES PURINES	DISTRIBUIDORES ABONOS MINERALES	OTROS EQUIPOS	TOTAL
CASTILLON	0	0	0	0	0	0	0	1	0	1
CAVALLO	0	0	0	0	0	0	0	6	0	6
CHIA	1	0	0	0	1	0	0	0	0	0
CLERIS	0	0	0	0	0	0	0	137	0	137
COMPAR	0	0	0	0	0	20	31	0	0	51
CONEJO	12	0	0	0	12	0	0	0	0	0
COOREPA	0	0	0	0	0	0	0	10	0	10
COSMO	0	0	0	0	0	0	0	36	0	36
COVESA	0	0	0	0	0	0	2	0	0	2
DAVID	2	0	5	0	7	19	0	0	0	19
DELGADO	42	6	0	0	48	0	0	0	0	0
DELIMBE	0	0	0	3	3	0	0	0	0	0
DGR	2	0	0	0	2	0	0	0	0	0
DYNAMIC	0	1	0	0	1	0	0	0	0	0
ENORROSI	0	0	0	0	0	0	0	1	0	1
ENVIROMIST	6	0	0	0	6	0	0	0	0	0
ETXE HOLZ	0	0	0	0	0	0	1	0	0	1
EUROSPAND	0	0	0	0	0	0	0	1	0	1
EVRARD	1	0	0	0	1	0	0	0	0	0
FAZA	0	0	0	0	0	0	0	4	0	4
FEDE	12	171	0	14	197	0	0	0	0	0
FERCA	0	0	0	0	0	1	0	0	0	1
FG	3	0	0	0	3	0	0	0	0	0
F.G.M.	5	0	0	0	5	0	0	0	0	0
FIELD SPRAYER	1	0	0	0	1	0	0	0	0	0
FITAGRY	0	1	0	0	1	0	0	0	0	0
FITOLIVA	60	2	0	0	62	0	0	0	0	0



MAQUINARIA ARRASTRADA O SUSPENDIDA INSCRITA POR MARCAS

MAQUINARIA NUEVA

Periodo: 01-ENE-2015 al 31-DIC-2015

	EQUIPOS DE TRATAMIENTOS					EQUIPOS PARA APORTE DE FERTILIZANTES Y AGUA				
	PULVERIZADORES HIDRAULICOS	PULVERIZADORES HIDRONEUMATICOS (ATOMIZADORES)	ESPOLVOREADORES	OTROS EQUIPOS	TOTAL	ESPARCIDORES ESTIERCOL	DISTRIBUIDORES PURINES	DISTRIBUIDORES ABONOS MINERALES	OTROS EQUIPOS	TOTAL
FITOSA	50	14	1	0	65	0	0	0	0	0
FLIEGL	0	0	0	0	0	0	4	0	0	4
FRONTIER	0	59	0	3	62	0	0	0	0	0
FUENTES	0	0	0	0	0	0	0	1	0	1
GALAGRI	0	0	0	0	0	0	30	0	0	30
GALLART-BOSCH	4	9	0	0	13	0	0	0	0	0
GALUCHO	0	0	0	0	0	4	0	0	0	4
GAMA	75	15	2	2	94	0	0	0	0	0
GARDELL	0	0	0	0	0	1	0	0	0	1
GAR-MELET	1	16	0	0	17	0	0	0	0	0
GASPARDO	6	0	0	0	6	0	0	7	0	7
GAVARA	3	4	0	0	7	0	0	0	0	0
GAYSA	227	98	14	4	343	0	0	0	0	0
GENERAL	57	150	60	19	286	0	0	12	0	12
GESA	5	0	0	0	5	0	0	0	0	0
GIDAR	9	1	0	0	10	0	0	0	0	0
GIL	8	0	0	0	8	0	0	1	0	1
GILI	0	0	0	0	0	4	47	0	0	51
GOMEZ	34	0	0	0	34	0	0	0	0	0
GOMEZ REDONDO	15	0	0	0	15	0	0	0	0	0
GONZALEZ	0	0	0	0	0	7	0	0	0	7
GOVAL	1	0	0	0	1	0	0	0	0	0
GRIMME	0	0	0	0	0	0	0	1	0	1
GROMAZ	0	0	0	0	0	7	0	0	0	7
GUERRA	0	0	0	0	0	0	0	1	0	1
GYM	24	2	0	0	26	0	0	0	0	0
HARDI	7	0	0	0	7	0	0	0	0	0



MAQUINARIA ARRASTRADA O SUSPENDIDA INSCRITA POR MARCAS

MAQUINARIA NUEVA

Periodo: 01-ENE-2015 al 31-DIC-2015

	EQUIPOS DE TRATAMIENTOS					EQUIPOS PARA APORTE DE FERTILIZANTES Y AGUA				
	PULVERIZADORES HIDRAULICOS	PULVERIZADORES HIDRONEUMATICOS (ATOMIZADORES)	ESPOLVOREADORES	OTROS EQUIPOS	TOTAL	ESPARCIDORES ESTIERCOL	DISTRIBUIDORES PURINES	DISTRIBUIDORES ABONOS MINERALES	OTROS EQUIPOS	TOTAL
HERCULANO	0	0	0	0	0	18	29	0	0	47
HERMANOS GARCIA	0	0	0	0	0	57	31	15	0	103
HERMANOS ROJAS	0	0	0	0	0	0	0	1	0	1
HERME	7	29	0	0	36	0	0	0	0	0
HERNANDEZ	0	0	0	0	0	0	0	3	0	3
HERPA	223	23	0	0	246	0	0	0	0	0
HERREROS	0	0	0	0	0	6	0	0	0	6
HERVAS	0	2	0	0	2	0	0	0	0	0
HF	0	0	0	0	0	10	0	0	0	10
HONDA	4	0	0	0	4	0	0	0	0	0
HOWARD	0	0	0	0	0	0	0	15	0	15
IDEAL	0	4	1	0	5	0	0	0	0	0
ILEMO-HARDI	101	135	1	0	237	0	0	0	0	0
INDUSTRIAS SANZ	10	0	0	0	10	0	0	0	0	0
J. VILLORIA	0	0	0	0	0	0	0	1	0	1
JAR-MET	10	0	0	0	10	0	0	0	0	0
J.B.	0	0	0	0	0	1	1	0	0	2
J.BALLESTE	0	2	0	0	2	0	0	0	0	0
JEANTIL	0	0	0	0	0	0	2	0	0	2
JEROSA	2	0	0	0	2	0	0	0	0	0
JIMENEZ	4	0	0	0	4	0	0	0	0	0
J.M.	0	0	0	0	0	9	0	0	0	9
J.M.C.	0	0	0	0	0	1	0	0	0	1
JOHN DEERE	8	0	0	0	8	0	0	0	0	0
JOPER	0	0	0	0	0	0	0	1	0	1
JOSKIN	0	0	0	0	0	0	14	0	0	14
JUANSA	0	0	0	0	0	64	0	8	0	72



MAQUINARIA ARRASTRADA O SUSPENDIDA INSCRITA POR MARCAS

MAQUINARIA NUEVA

Periodo: 01-ENE-2015 al 31-DIC-2015

	EQUIPOS DE TRATAMIENTOS				EQUIPOS PARA APORTE DE FERTILIZANTES Y AGUA					
	PULVERIZADORES HIDRAULICOS	PULVERIZADORES HIDRONEUMATICOS (ATOMIZADORES)	ESPOLVOREADORES	OTROS EQUIPOS	TOTAL	ESPARCIDORES ESTIERCOL	DISTRIBUIDORES PURINES	DISTRIBUIDORES ABONOS MINERALES	OTROS EQUIPOS	TOTAL
JUSCAFRESA	0	0	0	0	0	29	0	0	0	29
KPC	1	0	0	0	1	0	0	0	0	0
KUHN	17	0	0	0	17	0	0	8	0	8
KVERNELAND	5	0	0	0	5	0	0	42	0	42
LAMUSA	0	0	0	0	0	0	0	5	0	5
LEMKEN	1	0	0	0	1	0	0	0	0	0
LOPEZ GARRIDO	2	0	0	0	2	0	0	0	0	0
LORENTANO	1	7	2	0	10	0	0	0	0	0
MACIAS	0	0	0	0	0	4	2	0	0	6
MADIM	0	0	0	0	0	0	0	17	0	17
MAFIMUR	32	10	0	0	42	0	0	0	0	0
MAGAL	0	0	0	0	0	0	1	0	0	1
MAKATO	23	64	4	0	91	0	0	0	0	0
MAÑEZ Y LOZANO	66	368	0	0	434	0	0	0	0	0
MARISAN	11	95	0	0	106	0	0	0	0	0
MARSEMAR	0	0	0	0	0	8	0	0	0	8
MARTIGNANI	0	0	0	3	3	0	0	0	0	0
MARTIN	0	0	0	0	0	0	3	0	0	3
MARUYAMA	1	0	0	0	1	0	0	0	0	0
MASCHIO	0	0	0	0	0	0	0	1	0	1
MATABI	1	0	0	0	1	0	0	0	0	0
MAURICIO	10	4	8	1	23	0	0	0	0	0
MESOLPA	0	0	0	0	0	0	0	1	0	1
MEVISA	0	0	0	0	0	0	0	1	0	1
MODEL FIBRA S.L.	1	0	0	0	1	0	0	0	0	0
MOGA	0	0	0	0	0	0	48	0	0	48
MONISOL	0	0	2	0	2	0	0	0	0	0



MAQUINARIA ARRASTRADA O SUSPENDIDA INSCRITA POR MARCAS

MAQUINARIA NUEVA

Periodo: 01-ENE-2015 al 31-DIC-2015

	EQUIPOS DE TRATAMIENTOS				EQUIPOS PARA APORTE DE FERTILIZANTES Y AGUA					
	PULVERIZADORES HIDRAULICOS	PULVERIZADORES HIDRONEUMATICOS (ATOMIZADORES)	ESPOLVOREADORES	OTROS EQUIPOS	TOTAL	ESPARCIDORES ESTIERCOL	DISTRIBUIDORES PURINES	DISTRIBUIDORES ABONOS MINERALES	OTROS EQUIPOS	TOTAL
MONOSEM	0	0	0	0	0	0	0	1	0	1
MORESIL	2	0	0	0	2	0	0	0	0	0
MOTOR-AGRO	1	0	0	0	1	0	0	0	0	0
MOVICAM	228	123	4	0	355	0	0	0	0	0
MOYA AGUILERA	0	0	0	0	0	0	0	1	0	1
MULTEYME	1	2	0	0	3	0	0	0	0	0
MUÑOZ Y GOMEZ	13	15	0	0	28	0	0	0	0	0
NADAL	0	0	0	0	0	0	0	3	0	3
NAVARRA MAQUINARIA A	1	0	0	0	1	0	0	1	0	1
NAVARRO	0	0	0	0	0	8	0	0	0	8
NIARSA	4	0	0	0	4	0	0	0	0	0
NIUBO	2	10	4	0	16	0	0	2	0	2
OCMIS	0	0	0	0	0	0	0	0	1	1
OLITE	35	0	0	0	35	0	0	0	0	0
OSUNA SEVILLANO	3	89	0	0	92	0	0	0	0	0
OVLAC	0	0	0	0	0	0	1	0	0	1
PEREZ SANCHEZ	77	0	0	0	77	0	0	0	0	0
PICHON	0	0	0	0	0	1	3	0	0	4
PIVIDAL	1	0	0	0	1	0	0	1	0	1
PPG	0	0	0	0	0	1	0	0	0	1
PROJET	0	1	0	0	1	0	0	0	0	0
PROJET SPRAYERS	0	1	0	0	1	0	0	0	0	0
PROSANZCU	47	0	0	0	47	0	0	0	0	0
PULMIC	1	0	0	0	1	0	0	0	0	0
QUINTANAGRO	2	0	0	0	2	0	0	0	0	0
RAUCH	0	0	0	0	0	0	0	47	0	47
REMOLQUES QUEVEDO	0	0	0	0	0	1	0	0	0	1



MAQUINARIA ARRASTRADA O SUSPENDIDA INSCRITA POR MARCAS

MAQUINARIA NUEVA

Periodo: 01-ENE-2015 al 31-DIC-2015

	EQUIPOS DE TRATAMIENTOS				EQUIPOS PARA APORTE DE FERTILIZANTES Y AGUA					
	PULVERIZADORES HIDRAULICOS	PULVERIZADORES HIDRONEUMATICOS (ATOMIZADORES)	ESPOLVOREADORES	OTROS EQUIPOS	TOTAL	ESPARCIDORES ESTIERCOL	DISTRIBUIDORES PURINES	DISTRIBUIDORES ABONOS MINERALES	OTROS EQUIPOS	TOTAL
RIGUAL	0	0	0	0	0	5	30	0	0	35
RIMASA	0	0	0	0	0	0	0	9	0	9
RIMASA 2006	0	0	0	0	0	0	0	28	0	28
ROCHA	28	9	0	0	37	0	0	8	0	8
ROMAY	0	0	0	0	0	0	95	0	0	95
RONDINI	0	0	0	0	0	0	0	2	0	2
RUYVAL	8	0	22	0	30	0	0	0	0	0
SAFLOWERS	6	0	0	0	6	0	0	0	0	0
SAHER	42	172	75	20	309	0	0	0	0	0
SAINZ	0	1	0	0	1	0	0	0	0	0
SALAS	0	0	0	0	0	1	5	0	0	6
SALVASTUR	0	0	0	0	0	0	4	0	0	4
SANCHEZ	0	0	0	0	0	0	0	2	0	2
SANSALONI	4	0	0	0	4	0	0	0	0	0
SANTAMARIA	0	0	0	0	0	72	10	1	0	83
SANTILLANA	0	0	0	0	0	1	0	1	0	2
SANZ	29	2	0	0	31	0	0	5	0	5
SANZ MAZA	1	0	0	0	1	0	0	0	0	0
SANZ SORIANO, HERMAN	0	0	0	0	0	0	0	1	0	1
SEGUES	0	0	0	0	0	3	0	9	0	12
SEP	1	2	0	0	3	0	0	0	0	0
SITREX	0	0	0	0	0	0	0	2	0	2
S.M.	3	0	0	0	3	0	0	0	0	0
SOLA	0	0	0	0	0	0	0	11	0	11
SOLANO	1	0	0	0	1	0	0	1	0	1
SOLANO HORIZONTE	227	25	3	0	255	0	2	18	0	20
SOVEMA	0	0	0	0	0	0	0	1	0	1



MAQUINARIA ARRASTRADA O SUSPENDIDA INSCRITA POR MARCAS

MAQUINARIA NUEVA

Periodo: 01-ENE-2015 al 31-DIC-2015

	EQUIPOS DE TRATAMIENTOS					EQUIPOS PARA APORTE DE FERTILIZANTES Y AGUA				
	PULVERIZADORES HIDRAULICOS	PULVERIZADORES HIDRONEUMATICOS (ATOMIZADORES)	ESPOLVOREADORES	OTROS EQUIPOS	TOTAL	ESPARCIDORES ESTIERCOL	DISTRIBUIDORES PURINES	DISTRIBUIDORES ABONOS MINERALES	OTROS EQUIPOS	TOTAL
SPRATECH	2	0	0	0	2	0	0	0	0	0
STAGRIC	25	11	0	0	36	0	0	0	0	0
STIHL	0	0	0	6	6	0	0	0	0	0
STMAR	0	0	0	0	0	3	0	0	0	3
STORTH LTD	0	0	0	1	1	0	0	0	0	0
SULKY	0	0	0	0	0	0	0	39	0	39
SURCO	0	0	0	0	0	5	0	0	0	5
T. RESTI	2	0	0	0	2	0	0	0	0	0
TAAS	0	9	0	0	9	0	0	0	0	0
TABARES	1	0	0	0	1	0	0	0	0	0
TALLERES BALLESTEROS	4	0	0	0	4	0	0	0	0	0
TALLERES CANUDO	2	0	0	0	2	0	0	0	0	0
TALLERES CORBINS	32	22	0	0	54	0	0	0	0	0
TALLERES URIAGH-GOMB	0	0	0	0	0	1	0	0	0	1
TAMON	0	0	0	0	0	2	0	0	0	2
TANEMA	2	0	0	0	2	0	0	0	0	0
TASIAS	0	0	0	0	0	0	0	1	0	1
TATOMA	0	0	0	0	0	0	1	0	0	1
TCAM	1	0	0	0	1	0	0	0	0	0
TECNOAGRI	3	0	0	0	3	0	0	0	0	0
TECNOAGRICOLA	3	0	0	0	3	0	0	0	0	0
TECNOMA	38	2	0	0	40	0	0	0	0	0
TECNOSPRA-EUROPA	1	0	0	3	4	0	0	0	0	0
TEYME	93	116	28	2	239	0	0	0	0	0
TIFONE	1	11	0	0	12	0	0	0	0	0
TJL	1	0	0	0	1	0	0	0	0	0
T.N.	1	0	0	0	1	0	0	0	0	0



MAQUINARIA ARRASTRADA O SUSPENDIDA INSCRITA POR MARCAS

MAQUINARIA NUEVA

Periodo: 01-ENE-2015 al 31-DIC-2015

	EQUIPOS DE TRATAMIENTOS					EQUIPOS PARA APORTE DE FERTILIZANTES Y AGUA				
	PULVERIZADORES HIDRAULICOS	PULVERIZADORES HIDRONEUMATICOS (ATOMIZADORES)	ESPOLVOREADORES	OTROS EQUIPOS	TOTAL	ESPARCIDORES ESTIERCOL	DISTRIBUIDORES PURINES	DISTRIBUIDORES ABONOS MINERALES	OTROS EQUIPOS	TOTAL
TOMIX	12	19	1	0	32	0	0	0	0	0
TORPEDO	0	0	0	0	0	0	0	3	0	3
TRACTOMOTOR	0	0	0	0	0	1	1	0	0	2
TRIUNFO	1	0	0	0	1	0	0	0	0	0
TUG	0	0	0	0	0	9	0	0	0	9
UNIGREEN	4	1	0	0	5	0	0	0	0	0
URIACH-GOMBAU	0	0	0	0	0	1	0	0	0	1
VAL	0	0	0	0	0	4	0	0	0	4
VALIENTE	26	0	0	0	26	0	0	0	0	0
V.G.	15	0	0	0	15	0	0	0	0	0
VICON	0	0	1	0	1	0	0	60	0	60
VICON-GREENLAND	0	0	0	0	0	0	0	1	0	1
VILA	0	0	0	0	0	0	0	8	0	8
VILA GRANCHA	5	0	0	0	5	0	0	0	0	0
VIMAR	0	1	0	0	1	0	0	0	0	0
YUNQUE	1	0	0	0	1	0	0	0	0	0
ZEPELIN	5	0	0	0	5	0	0	6	3	9
TOTAL	3250	2139	279	84	5752	474	603	1033	5	2115



MAQUINARIA ARRASTRADA O SUSPENDIDA INSCRITA POR MARCAS

MAQUINARIA NUEVA

Periodo: 01-ENE-2015 al 31-DIC-2015

	EQUIPOS DE RECOLECCIÓN DE FORRAJES									EQUIPOS DE RECOLECCIÓN DE REMOLACHA				
	SEGADORAS	RASTRILLOS	PICADORAS CARGADORAS	EMPACADORAS			EQUIPOS DE CARGA	OTRAS MÁQUINAS	TOTAL	DESCORONADORAS	ARRANCADORAS	COSECHADORAS ARRASTRADAS	OTRAS MÁQUINAS	TOTAL
				CONVENCIONALES	GRANDES PACAS	ROTOEMPACADORA								
A MUR	0	4	0	0	0	0	0	0	4	0	0	0	0	0
ABA GROUP	1	0	0	0	0	0	0	0	1	0	0	0	0	0
ABBRIATA	0	0	0	1	0	3	0	0	4	0	0	0	0	0
ABIMAC	0	3	0	0	0	0	0	0	3	0	0	0	0	0
ACMA	0	7	0	0	0	0	0	0	7	0	0	0	0	0
AGARIN	0	1	0	0	0	0	0	0	1	0	0	0	0	0
AGRIMONTE	0	1	0	0	0	0	0	0	1	0	0	0	0	0
AGROMAQUINAS TATC	0	0	0	0	0	0	3	0	3	0	0	0	0	0
AGRONIC	0	0	0	0	0	0	0	1	1	0	0	0	0	0
AGROSAN	1	0	0	0	0	0	0	0	1	0	0	0	0	0
ALZ	0	3	0	0	0	0	0	14	17	0	0	0	0	0
AMA	0	0	0	1	0	0	0	0	1	0	0	0	0	0
ARCUSIN	0	0	0	0	0	0	15	0	15	0	0	0	0	0
AUSAMA	0	0	0	0	0	1	0	0	1	0	0	0	0	0
BAGUES, TALLERES	0	1	0	0	0	0	0	0	1	0	0	0	0	0
BCS	13	0	0	0	0	0	0	0	13	0	0	0	0	0
BERGMANN	0	0	0	0	0	0	2	0	2	0	0	0	0	0
BERTI	0	0	1	0	0	0	0	0	1	0	0	0	0	0
BONINO	0	0	0	0	0	0	1	0	1	0	0	0	0	0
CAR-GAR	0	0	0	0	0	0	1	0	1	0	0	0	0	0



MAQUINARIA ARRASTRADA O SUSPENDIDA INSCRITA POR MARCAS

MAQUINARIA NUEVA

Periodo: 01-ENE-2015 al 31-DIC-2015

	EQUIPOS DE RECOLECCIÓN DE FORRAJES								EQUIPOS DE RECOLECCIÓN DE REMOLACHA					
	SEGADORAS	RASTRILLOS	PICADORAS CARGADORAS	EMPACADORAS			EQUIPOS DE CARGA	OTRAS MÁQUINAS	TOTAL	DESCORONADORAS	ARRANCADORAS	COSECHADORAS ARRASTRADAS	OTRAS MÁQUINAS	TOTAL
				CONVENCIONALES	GRANDES PACAS	ROTOEMPACADORAS								
CASE IH	0	0	0	0	22	0	0	0	22	0	0	0	0	0
CBR CECCATO	0	3	0	0	0	0	0	0	3	0	0	0	0	0
CIMAC	0	3	0	0	0	0	0	0	3	0	0	0	0	0
CIMAG	0	1	0	0	0	0	0	0	1	0	0	0	0	0
CLAAS	30	32	0	0	7	49	2	0	120	0	0	0	0	0
CYO	0	2	0	0	0	0	0	0	2	0	0	0	0	0
DA ROS	0	3	0	0	0	0	0	0	3	0	0	0	0	0
DAROS	0	4	0	0	0	0	0	0	4	0	0	0	0	0
DE LA FUENTE NIEI	0	0	0	0	0	0	1	0	1	0	0	0	0	0
DE PUENTE	0	0	0	0	0	0	0	0	0	0	0	0	6	6
DEUTZ-FAHR	0	2	0	0	1	4	0	3	10	0	0	0	0	0
DOBLAS	0	20	0	0	0	0	0	0	20	0	0	0	0	0
ELHO	5	3	0	0	0	0	0	0	8	0	0	0	0	0
ENORROSI	12	2	0	0	0	0	0	0	14	0	0	0	0	0
ENRIA	0	0	0	0	0	0	1	0	1	0	0	0	0	0
FCR	0	2	0	0	0	0	0	0	2	0	0	0	0	0
FELLA	22	8	0	0	0	0	0	0	30	0	0	0	0	0
FENDT	0	0	0	0	14	0	0	0	14	0	0	0	0	0
FERNANDEZ	0	2	0	0	0	0	0	0	2	0	0	0	0	0
FERRO	0	1	0	0	0	0	0	0	1	0	0	0	0	0



MAQUINARIA ARRASTRADA O SUSPENDIDA INSCRITA POR MARCAS

MAQUINARIA NUEVA

Periodo: 01-ENE-2015 al 31-DIC-2015

	EQUIPOS DE RECOLECCIÓN DE FORRAJES									EQUIPOS DE RECOLECCIÓN DE REMOLACHA				
	SEGADORAS	RASTRILLOS	PICADORAS CARGADORAS	EMPACADORAS			EQUIPOS DE CARGA	OTRAS MÁQUINAS	TOTAL	DESCORONADORAS	ARRANCADORAS	COSECHADORAS ARRASTRADAS	OTRAS MÁQUINAS	TOTAL
				CONVENCIONALES	GRANDES PACAS	ROTOEMPACADORA								
FISCHER	2	0	0	0	0	0	0	0	2	0	0	0	0	0
GALLIGNANI	0	0	0	2	0	0	0	1	3	0	0	0	0	0
GARPE	0	1	0	0	0	0	0	0	1	0	0	0	0	0
GASPARDO	5	0	0	0	0	0	0	0	5	0	0	0	0	0
GOWEIL	0	0	0	0	0	2	0	0	2	0	0	0	0	0
GREENLAND	0	0	0	0	0	1	0	0	1	0	0	0	0	0
GRIBALDI-SALVIA	1	0	0	0	0	0	0	0	1	0	0	0	0	0
HERTOSA	0	1	0	0	0	0	1	0	2	0	0	0	0	0
IMA LA ROCCA	0	1	0	0	0	0	0	0	1	0	0	0	0	0
J.B.	0	0	0	0	0	0	4	0	4	0	0	0	0	0
JF	4	3	0	0	0	0	0	0	7	0	0	0	0	0
JF STOLL	2	4	0	0	0	0	0	0	6	0	0	0	0	0
JOHN DEERE	18	5	0	8	7	42	0	0	80	0	0	0	0	0
JUSCAFRESA	0	0	0	0	0	0	4	0	4	0	0	0	0	0
KONGSKILDE	1	0	0	0	0	0	0	0	1	0	0	0	0	0
KRONE	78	37	0	0	19	86	12	0	232	0	0	0	0	0
KUHN	75	70	0	0	5	36	0	6	192	0	0	0	0	0
KVERNELAND	3	4	0	0	0	0	0	0	7	0	0	0	0	0
KVERNELAND GROUP	11	6	0	0	0	7	0	5	29	0	0	0	0	0
LACASTA	0	0	0	0	0	0	30	0	30	0	0	0	0	0



MAQUINARIA ARRASTRADA O SUSPENDIDA INSCRITA POR MARCAS

MAQUINARIA NUEVA

Periodo: 01-ENE-2015 al 31-DIC-2015

	EQUIPOS DE RECOLECCIÓN DE FORRAJES									EQUIPOS DE RECOLECCIÓN DE REMOLACHA				
	SEGADORAS	RASTRILLOS	PICADORAS CARGADORAS	EMPACADORAS			EQUIPOS DE CARGA	OTRAS MÁQUINAS	TOTAL	DESCORONADORAS	ARRANCADORAS	COSECHADORAS ARRASTRADAS	OTRAS MÁQUINAS	TOTAL
				CONVENCIONALES	GRANDES PACAS	ROTOEMPACADORAS								
LELY	6	4	0	0	0	0	0	1	11	0	0	0	0	0
LERDA	0	0	0	1	0	0	0	0	1	0	0	0	0	0
MACE	0	0	0	0	0	0	0	0	0	0	1	0	1	2
MAEN	0	0	0	0	0	0	0	4	4	0	0	0	0	0
MARANGON	1	0	0	0	0	0	0	0	1	0	0	0	0	0
MASCAR	0	0	0	0	0	3	0	2	5	0	0	0	0	0
MASCAR CARRARO	0	0	0	0	0	1	0	0	1	0	0	0	0	0
MASCHIO	3	1	0	0	0	0	0	0	4	0	0	0	0	0
MASSEY FERGUSON	0	0	0	3	5	0	0	0	8	0	0	0	0	0
MCHALE	0	0	0	0	0	34	0	3	37	0	0	0	0	0
MESOLCAR	0	12	0	0	0	0	0	0	12	0	0	0	0	0
METAL FACH	0	0	0	0	0	0	0	1	1	0	0	0	0	0
MORELLRATO PIETRC	0	1	0	0	0	0	0	0	1	0	0	0	0	0
MORRA	0	0	0	0	0	1	0	3	4	0	0	0	0	0
MOTA	0	2	0	0	0	0	0	0	2	0	0	0	0	0
MUÑOZ Y GOMEZ	0	0	0	0	0	0	0	1	1	0	0	0	0	0
MUR	0	1	0	0	0	0	0	0	1	0	0	0	0	0
NADAL	0	1	0	0	0	0	0	0	1	0	0	0	0	0
NEW HOLLAND	0	0	0	0	61	44	0	0	105	0	0	0	0	0
PEREZ NAVARRO	0	0	0	0	0	0	1	0	1	0	0	0	0	0



MAQUINARIA ARRASTRADA O SUSPENDIDA INSCRITA POR MARCAS

MAQUINARIA NUEVA

Periodo: 01-ENE-2015 al 31-DIC-2015

	EQUIPOS DE RECOLECCIÓN DE FORRAJES									EQUIPOS DE RECOLECCIÓN DE REMOLACHA				
	SEGADORAS	RASTRILLOS	PICADORAS CARGADORAS	EMPACADORAS			EQUIPOS DE CARGA	OTRAS MÁQUINAS	TOTAL	DESCORONADORAS	ARRANCADORAS	COSECHADORAS ARRASTRADAS	OTRAS MÁQUINAS	TOTAL
				CONVENCIONALES	GRANDES PACAS	ROTOEMPACADORA								
PLEGAMATIC	0	0	0	0	0	0	2	0	2	0	0	0	0	0
POTTINGER	38	27	0	0	0	0	19	0	84	0	0	0	0	0
RIERA RIERA	1	0	0	0	0	0	0	0	1	0	0	0	0	0
ROC	0	3	0	0	0	0	0	0	3	0	0	0	0	0
ROMAY ROTOMORRA	0	0	0	0	0	3	4	4	11	0	0	0	0	0
ROMAY-WOLAGRI	0	0	0	0	0	1	0	0	1	0	0	0	0	0
ROSSI	2	0	0	0	0	0	0	0	2	0	0	0	0	0
SALAS	0	0	0	0	0	0	1	2	3	0	0	0	0	0
SAMASZ	5	0	0	0	0	0	0	0	5	0	0	0	0	0
SAMBA	1	0	0	0	0	0	0	0	1	0	0	0	0	0
SCHUIITEMAKER	0	0	0	0	0	0	6	0	6	0	0	0	0	0
SIP	0	3	0	0	0	0	1	0	4	0	0	0	0	0
SITREX	0	13	0	0	0	0	0	0	13	0	0	0	0	0
STRAUTMANN	0	0	0	0	0	0	2	0	2	0	0	0	0	0
SUPERTINO	0	0	0	0	0	1	0	0	1	0	0	0	0	0
TALLERES CORBINS	0	1	0	0	0	0	0	0	1	0	0	0	0	0
TANCO	0	0	0	0	0	0	0	5	5	0	0	0	0	0
TENIAS	0	0	0	0	0	0	5	0	5	0	0	0	0	0
TJL	0	0	0	0	0	0	0	1	1	0	0	0	0	0
TONUTTI	0	2	0	0	0	0	0	0	2	0	0	0	0	0



MAQUINARIA ARRASTRADA O SUSPENDIDA INSCRITA POR MARCAS

MAQUINARIA NUEVA

Periodo: 01-ENE-2015 al 31-DIC-2015

	EQUIPOS DE RECOLECCIÓN DE FORRAJES									EQUIPOS DE RECOLECCIÓN DE REMOLACHA				
	SEGADORAS	RASTRILLOS	PICADORAS CARGADORAS	EMPACADORAS			EQUIPOS DE CARGA	OTRAS MÁQUINAS	TOTAL	DESCORONADOR AS	ARRANCADOR AS	COSECHADORA S ARRASTRADAS	OTRAS MÁQUINAS	TOTAL
				CONVENCIONALE	GRANDES PACAS	ROTOEMPACADORA								
UNIA FAMAROL	0	0	0	1	0	0	0	0	1	0	0	0	0	0
VICON	9	8	0	0	0	0	0	0	17	0	0	0	0	0
WELGER	0	0	0	25	0	3	0	0	28	0	0	0	0	0
WOLAGRI	0	1	0	0	0	0	0	7	8	0	0	0	0	0
WOLVO	0	0	0	0	0	1	0	0	1	0	0	0	0	0
YUDEGO	0	16	0	0	0	0	0	0	16	0	0	0	0	0
ZEPPELIN	1	1	0	0	0	0	0	0	2	0	0	0	0	0
TOTAL	351	337	1	42	141	323	118	64	1377	0	1	0	7	8



MAQUINARIA ARRASTRADA O SUSPENDIDA INSCRITA POR MARCAS

MAQUINARIA NUEVA

Periodo: 01-ENE-2015 al 31-DIC-2015

	EQUIPOS DE RECOLECCIÓN DE PATATA			OTROS EQUIPOS DE RECOLECCIÓN						TOTAL
	ARRANCADORAS	COSECHADORAS ARRASTRADAS	TOTAL	VENDIMIADORAS ARRASTRADAS	DE HORTÍCOLAS ARRASTRADOS	VIBRADORES	PLATAFORMAS ARRASTRADAS	BARREDORAS Y ASPIRADORAS	OTRAS MÁQUINAS DE RECOLECCIÓN	
ACTIVE	0	0	0	0	0	1	0	0	0	1
AGARIN	0	0	0	0	0	0	0	2	0	2
AGRATOR	1	0	1	0	0	0	0	0	0	0
AGRICIEZA	0	0	0	0	0	0	0	1	0	1
AGRIMARBER	0	0	0	0	0	0	0	0	1	1
AGRIMECA	0	0	0	0	0	0	0	1	0	1
AGRIRAM	0	0	0	0	0	1	0	0	0	1
AGROLOJA	0	0	0	0	0	0	0	1	0	1
AGROMECANICA ORTEGA	0	0	0	0	2	0	0	0	0	2
AGROMELCA	0	0	0	0	0	19	0	0	3	22
AGROMET PILMET	0	0	0	0	0	0	0	0	1	1
AGROPARTNER	0	0	0	0	0	0	0	0	1	1
AGRUIZ	0	0	0	0	0	4	0	0	0	4
ALFONSO SARMIENTO	0	0	0	0	0	0	0	2	0	2
ALJORRA, TALLERES	0	0	0	0	0	0	0	0	1	1
ALMA	0	0	0	10	0	0	0	0	0	10
AN	0	0	0	0	2	0	0	0	0	2
ARCUSIN	0	0	0	0	0	3	0	0	0	3
AVR	1	0	1	0	0	0	0	0	0	0
BARRANCO	0	0	0	0	0	0	0	1	0	1
BARRAZA	0	0	0	0	0	4	0	0	0	4
BAUTISTA SANTILLANA	0	0	0	0	0	10	0	0	0	10
BELAFER	0	0	0	0	0	0	0	3	0	3
BUDISSA BAGGER	0	0	0	0	0	0	0	0	2	2
CAMERO	0	0	0	0	0	0	0	1	0	1
CAMPAGNOLA	0	0	0	0	0	2	0	0	1	3
CAMPOSUR	0	0	0	0	0	0	0	1	0	1



MAQUINARIA ARRASTRADA O SUSPENDIDA INSCRITA POR MARCAS

MAQUINARIA NUEVA

Periodo: 01-ENE-2015 al 31-DIC-2015

	EQUIPOS DE RECOLECCIÓN DE PATATA			OTROS EQUIPOS DE RECOLECCIÓN						TOTAL
	ARRANCADORAS	COSECHADORAS ARRASTRADAS	TOTAL	VENDIMIADORAS ARRASTRADAS	DE HORTÍCOLAS ARRASTRADOS	VIBRADORES	PLATAFORMAS ARRASTRADAS	BARREDORAS Y ASPIRADORAS	OTRAS MÁQUINAS DE RECOLECCIÓN	
CAPELLO	0	0	0	0	0	0	0	0	1	1
CAPILLA	0	0	0	0	0	0	0	0	3	3
CAR-GAR	0	0	0	0	0	0	0	5	0	5
CIFARELLI	0	0	0	0	0	2	0	0	0	2
CLAAS	0	0	0	0	0	0	0	0	9	9
CRISPE	0	0	0	0	0	1	0	11	5	17
DEWULF	0	0	0	0	1	0	0	0	0	1
E. SANCHEZ-DEHESA	0	0	0	0	0	3	0	0	0	3
EMES GARRIGUES	0	0	0	0	0	1	0	0	0	1
ERME	0	0	0	0	0	0	0	0	2	2
ESTRUCTURAS METALICAS	0	0	0	0	0	0	0	0	2	2
ESTUPIÑA	0	0	0	0	0	3	0	0	1	4
EUROVIBRADORES	0	0	0	0	0	1	0	0	0	1
FACMA	0	0	0	0	0	0	0	1	0	1
FAYSER	1	0	1	0	0	0	0	0	0	0
FERNANDEZ	0	0	0	0	0	0	0	5	0	5
GARCIA OLID	0	0	0	0	0	0	0	1	0	1
GARRIGA	0	0	0	0	0	0	0	1	0	1
GAYSA	0	0	0	0	0	0	0	1	0	1
GENERAL	0	0	0	0	0	0	0	5	1	6
GILI	0	0	0	0	0	0	0	0	3	3
GRAU SYSTEM	0	0	0	0	1	0	0	0	0	1
GREGOIRE	0	0	0	16	0	0	0	0	0	16
GRIMME	1	8	9	0	0	0	0	0	0	0
GUERRA	0	0	0	0	0	0	0	0	2	2
GUILLAMON	0	0	0	0	0	0	1	0	0	1
HALCON	0	0	0	0	0	12	0	0	1	13



MAQUINARIA ARRASTRADA O SUSPENDIDA INSCRITA POR MARCAS

MAQUINARIA NUEVA

Periodo: 01-ENE-2015 al 31-DIC-2015

	EQUIPOS DE RECOLECCIÓN DE PATATA			OTROS EQUIPOS DE RECOLECCIÓN						TOTAL
	ARRANCADORAS	COSECHADORAS ARRASTRADAS	TOTAL	VENDIMIADORAS ARRASTRADAS	DE HORTÍCOLAS ARRASTRADOS	VIBRADORES	PLATAFORMAS ARRASTRADAS	BARREDORAS Y ASPIRADORAS	OTRAS MÁQUINAS DE RECOLECCIÓN	
HERTOSA	0	0	0	0	0	0	0	2	0	2
HORTET	0	0	0	0	0	0	0	9	0	9
HUSQVARNA	0	0	0	0	0	0	0	2	0	2
IMPOSITA	0	0	0	0	0	0	0	0	1	1
INFACO	0	0	0	0	0	1	0	0	0	1
JESUS MIRANDA	1	0	1	0	0	0	0	0	0	0
JEVIC	0	0	0	0	0	0	0	0	2	2
JGN	1	0	1	0	0	0	0	0	0	0
J.J. BROCH	0	0	0	0	0	0	0	0	1	1
JOHN DEERE	0	0	0	0	0	0	0	0	4	4
JOYA	0	0	0	0	0	3	0	0	0	3
KEMPER	0	0	0	0	0	0	0	0	3	3
LA HOZ	1	0	1	0	0	0	0	0	0	0
LEON SCAL	0	0	0	0	0	0	0	0	5	5
LOCHMANN	0	0	0	0	0	0	0	0	1	1
M. VALERO	0	0	0	0	0	4	0	0	0	4
MACE	0	0	0	0	0	0	0	0	3	3
MAI	0	0	0	0	0	30	0	0	0	30
MAQUINARIA AGRICOLA M	0	0	0	0	0	0	0	0	2	2
MARTIN BOHORQUEZ	0	0	0	0	0	24	0	0	0	24
MARTINEZ JUAREZ	0	0	0	0	0	0	0	0	2	2
MAYA	0	0	0	0	0	0	0	0	1	1
MILA	0	0	0	0	0	0	0	1	0	1
MOREMAR	0	0	0	0	0	8	0	0	0	8
MORESIL	0	0	0	0	0	2	0	0	0	2
NEW HOLLAND	0	0	0	0	0	0	0	0	13	13
NOLI	0	0	0	0	0	2	0	0	2	4



MAQUINARIA ARRASTRADA O SUSPENDIDA INSCRITA POR MARCAS

MAQUINARIA NUEVA

Periodo: 01-ENE-2015 al 31-DIC-2015

	EQUIPOS DE RECOLECCIÓN DE PATATA			OTROS EQUIPOS DE RECOLECCIÓN						TOTAL
	ARRANCADORAS	COSECHADORAS ARRASTRADAS	TOTAL	VENDIMIADORAS ARRASTRADAS	DE HORTÍCOLAS ARRASTRADOS	VIBRADORES	PLATAFORMAS ARRASTRADAS	BARREDORAS Y ASPIRADORAS	OTRAS MÁQUINAS DE RECOLECCIÓN	
OLEO-MAC	0	0	0	0	0	1	0	1	0	2
OTEROS	0	0	0	0	0	1	0	0	0	1
PELLENC	0	0	0	79	0	14	0	0	0	93
REFORM	0	0	0	0	0	0	0	0	1	1
RODA	0	0	0	0	0	0	0	1	0	1
RUIZ LOPEZ	0	0	0	0	0	1	0	0	0	1
SAMPEDRO	0	0	0	0	0	0	0	2	0	2
SANTILLANA	0	0	0	0	0	0	0	1	0	1
SANZ SORIANO, HERMANO	0	0	0	0	0	0	0	1	0	1
SICMA	0	0	0	0	0	1	0	2	0	3
SIMON	0	0	0	0	1	0	0	0	0	1
SOBRINO	2	0	2	0	0	0	0	0	0	0
SOLANO HORIZONTE	0	0	0	0	0	15	0	0	10	25
STAGRIC	0	0	0	0	0	0	0	2	0	2
STIHL	0	0	0	0	0	21	0	0	1	22
TADEL	0	0	0	0	0	0	0	1	0	1
TALLERES CORBINS	0	0	0	0	0	0	0	3	0	3
TALLERES DEZA	0	0	0	0	0	0	0	1	0	1
TALLERES GONZALEZ Y P	0	0	0	0	0	0	0	0	1	1
TG	0	0	0	0	0	0	0	1	0	1
TOPAVI	0	0	0	0	0	48	3	0	2	53
TRANSFMET-EDUARD	0	0	0	0	0	0	4	0	0	4
TROYA	0	0	0	0	0	0	0	4	0	4
VIBROMART	0	0	0	0	0	10	0	0	0	10
VIBROTECK	0	0	0	0	0	1	0	0	0	1
VIDELSUR	0	0	0	0	0	25	0	0	0	25
VILFRUIT	0	0	0	0	0	0	2	0	0	2



MAQUINARIA ARRASTRADA O SUSPENDIDA INSCRITA POR MARCAS

MAQUINARIA NUEVA

Periodo: 01-ENE-2015 al 31-DIC-2015

	EQUIPOS DE RECOLECCIÓN DE PATATA			OTROS EQUIPOS DE RECOLECCIÓN						TOTAL
	ARRANCADORAS	COSECHADORAS ARRASTRADAS	TOTAL	VENDIMIADORAS ARRASTRADAS	DE HORTÍCOLAS ARRASTRADOS	VIBRADORES	PLATAFORMAS ARRASTRADAS	BARREDORAS Y ASPIRADORAS	OTRAS MÁQUINAS DE RECOLECCIÓN	
WOLF	0	0	0	0	0	0	0	0	1	1
ZANON	0	0	0	0	0	0	1	0	0	1
ZOCAPI	0	0	0	0	0	0	0	0	10	10
TOTAL	9	8	17	105	7	280	10	77	106	585



MAQUINARIA ARRASTRADA O SUSPENDIDA INSCRITA POR MARCAS

MAQUINARIA NUEVA

Periodo: 01-ENE-2015 al 31-DIC-2015

OTRAS MÁQUINAS ARRASTRADAS Ó SUSPENDIDAS						
MÁQUINAS PARA MADERA	TRITURADORAS DE RESTOS	PODADORAS	PREPODADORAS	OTROS EQUIPOS DE PODA	OTRAS MÁQUINAS ARRASTRADAS	TOTAL
AGARIN	0	29	0	0	0	29
AGCO	0	1	0	0	0	1
AG-DISPENSER	0	0	0	0	1	1
AGRATOR	0	11	0	0	0	11
AGRIC	0	2	0	0	0	2
AGRICIEZA	0	0	0	0	5	5
AGRICOLA MALDONADO	0	0	0	0	2	2
AGRICOM	0	5	0	0	0	5
AGRIDUARTE	0	0	0	0	6	6
AGRIFRANCH	0	1	0	0	0	1
AGRIMARBER	0	0	0	0	4	4
AGRIMAX	0	0	0	0	3	3
AGRIMECA	0	0	0	0	3	3
AGROALJORRA	0	0	0	0	2	2
AGROJIL	0	2	0	0	0	2
AGROLOJA	0	1	0	0	1	2
AGROMECANICA ORTEGA	0	0	0	0	1	1
AGRONAC	0	0	0	0	8	8
AGROPALOS	0	0	0	0	1	1
AGROPINAR	0	0	0	1	0	1
AGROSAN	0	0	0	0	6	6
AGUILAR	0	0	0	1	0	1
ALDHER	0	0	0	2	0	2
ALFONSO SARMIENTO	0	7	0	0	0	7
ALPEGO	0	0	0	0	1	1
ALUA	0	0	0	0	8	8
ARVIPO	0	0	54	0	0	54



MAQUINARIA ARRASTRADA O SUSPENDIDA INSCRITA POR MARCAS

MAQUINARIA NUEVA

Periodo: 01-ENE-2015 al 31-DIC-2015

OTRAS MÁQUINAS ARRASTRADAS Ó SUSPENDIDAS						
MÁQUINAS PARA MADERA	TRITURADORAS DE RESTOS	PODADORAS	PREPODADORAS	OTROS EQUIPOS DE PODA	OTRAS MÁQUINAS ARRASTRADAS	TOTAL
ATILA	0	2	0	0	0	2
AUSAMA	0	0	0	0	0	1
BARGAM	0	2	0	0	0	2
BARRANCO	0	4	0	0	0	4
BECCHIO & MANDRILE	0	5	0	0	0	5
BELAFER	0	25	0	0	0	25
BERTI	0	7	0	0	0	7
BINGER	0	0	0	0	0	3
BMH	0	0	0	0	0	35
BONANZA	0	2	0	0	0	2
B.V.L.	0	0	0	0	0	1
CADUSA	0	0	0	0	0	2
CAMARA	0	0	0	0	0	18
CAMPAGNOLA	1	0	5	0	0	6
CAPILLA	0	0	0	0	0	5
CAR-GAR	0	0	0	0	0	40
CASE	0	0	0	0	0	1
CASTILLERO	0	0	0	0	0	16
CAVASOLA	0	9	0	0	0	9
CELLI	0	2	0	0	0	2
CHIRLAQUE	0	0	0	0	0	3
CLAVELLINAS	0	0	0	0	0	24
C.M.	0	0	0	0	0	2
COLODRO	0	1	0	0	0	1
COMEGA	0	0	0	0	0	1
COMPAR	0	0	0	0	0	21
CORBAR	0	0	0	0	0	15



MAQUINARIA ARRASTRADA O SUSPENDIDA INSCRITA POR MARCAS

MAQUINARIA NUEVA

Periodo: 01-ENE-2015 al 31-DIC-2015

OTRAS MÁQUINAS ARRASTRADAS Ó SUSPENDIDAS							
MÁQUINAS PARA MADERA	TRITURADORAS DE RESTOS	PODADORAS	PREPODADORAS	OTROS EQUIPOS DE PODA	OTRAS MÁQUINAS ARRASTRADAS	TOTAL	
CYO	0	0	0	13	0	12	25
DARWIN	0	0	0	0	0	1	1
DAVID	0	20	0	20	0	6	46
DAVID PLAZA IBAÑEZ	0	0	0	0	0	32	32
DELAVAL	0	0	0	0	0	2	2
DOSANT	0	0	0	2	0	5	7
ECHO	2	0	0	0	0	0	2
ECLAIRVALE	0	0	0	0	0	1	1
EL LEON	0	0	0	0	0	19	19
EL MAQUI	0	0	0	0	0	1	1
ELECTROCOUP	0	0	16	0	0	0	16
ELT	0	0	0	0	0	5	5
EMILY	0	0	0	0	0	7	7
ENGUIX	0	40	0	0	0	0	40
ESTUPIÑA	0	0	0	0	0	1	1
EURO BAGGING	0	0	0	0	0	1	1
EUROMARK	0	0	0	0	0	1	1
EUROVITI	0	0	0	1	0	0	1
F GOMEZ	0	3	0	0	0	6	9
FELCO	0	0	11	0	0	0	11
FENDT	0	0	0	0	0	6	6
FERNANDEZ	0	14	0	0	0	0	14
FERRI	0	1	0	0	0	0	1
FIALHO	0	0	0	0	0	1	1
FLIEGL	0	1	0	0	0	0	1
FULGENCIO	0	0	0	0	0	3	3
GAMA	0	0	0	0	0	1	1



MAQUINARIA ARRASTRADA O SUSPENDIDA INSCRITA POR MARCAS

MAQUINARIA NUEVA

Periodo: 01-ENE-2015 al 31-DIC-2015

OTRAS MÁQUINAS ARRASTRADAS Ó SUSPENDIDAS							
MÁQUINAS PARA MADERA	TRITURADORAS DE RESTOS	PODADORAS	PREPODADORAS	OTROS EQUIPOS DE PODA	OTRAS MÁQUINAS ARRASTRADAS	TOTAL	
GARCIA OLID	0	0	0	0	0	1	1
GENERAL	0	15	1	16	0	5	37
GEO	0	2	0	0	0	0	2
GILIOLI	0	0	0	0	0	1	1
G.L. & D. GROUP	0	1	0	0	0	0	1
GL1	0	3	0	0	0	0	3
GOMEZ	0	0	0	0	0	5	5
GOMEZ REDONDO	0	0	0	0	0	2	2
GONZALEZ	0	0	0	0	0	1	1
G.P.C.	0	0	0	0	0	1	1
GUERRA	0	0	0	0	0	1	1
GUERRERO	0	0	0	0	0	2	2
GUILLAMON	0	0	0	0	0	1	1
HALCON	0	23	0	0	0	0	23
HERCULANO	0	0	0	0	0	2	2
HERTOSA	0	0	0	0	0	2	2
HOWARD	0	2	0	0	0	0	2
HOYOS	0	1	0	0	0	1	2
HSR	0	0	0	0	0	1	1
HUSQVARNA	4	0	0	0	0	0	4
ILMER	0	0	0	0	0	1	1
IMASA	0	0	0	0	0	3	3
INDUSAGRI	0	0	0	0	0	3	3
INDUSTRIAS DAVID	0	0	0	0	0	1	1
INFACO	0	0	69	0	0	0	69
J. MARTINEZ	0	0	0	0	0	2	2
JENZ	0	0	0	0	0	2	2



MAQUINARIA ARRASTRADA O SUSPENDIDA INSCRITA POR MARCAS

MAQUINARIA NUEVA

Periodo: 01-ENE-2015 al 31-DIC-2015

OTRAS MÁQUINAS ARRASTRADAS Ó SUSPENDIDAS						
MÁQUINAS PARA MADERA	TRITURADORAS DE RESTOS	PODADORAS	PREPODADORAS	OTROS EQUIPOS DE PODA	OTRAS MÁQUINAS ARRASTRADAS	TOTAL
JF	0	0	0	0	0	2
J.M.	0	0	0	1	0	0
JOHN DEERE	0	0	0	0	0	12
JONSERED	1	0	0	0	0	0
JOSKIN	0	0	0	0	0	2
J.P.	0	0	0	0	0	2
JUANSA	0	0	0	0	0	1
JUMAR	0	0	0	34	0	0
JUSCAFRESA	0	0	0	0	0	4
KIOTI	0	0	0	0	0	1
KUBOTA	0	0	0	0	0	6
KUHN	0	7	0	0	0	13
KUKER	0	0	3	0	0	0
LAKO	1	0	0	0	0	0
LEON	0	0	0	0	0	2
LIZARAN, TALLERES	0	0	0	0	0	1
LOMBARTE	0	0	0	0	0	3
LOPEZ GARRIDO	0	52	0	0	0	40
LOPEZ QUERO	0	1	0	0	0	0
LOSE	0	0	0	0	0	1
LUCAS G.	0	0	0	0	0	1
LUGAGRI	0	0	0	0	0	1
MACIAS	0	0	0	0	0	2
MAILLEUX	0	0	0	0	0	3
MAKATO	0	0	1	0	1	0
MAKINOR	0	0	0	0	0	1
MANGRASA	0	0	0	0	0	1



MAQUINARIA ARRASTRADA O SUSPENDIDA INSCRITA POR MARCAS

MAQUINARIA NUEVA

Periodo: 01-ENE-2015 al 31-DIC-2015

OTRAS MÁQUINAS ARRASTRADAS Ó SUSPENDIDAS						
MÁQUINAS PARA MADERA	TRITURADORAS DE RESTOS	PODADORAS	PREPODADORAS	OTROS EQUIPOS DE PODA	OTRAS MÁQUINAS ARRASTRADAS	TOTAL
MARNI	0	0	0	0	0	2
MASCHIO	0	3	0	0	0	3
MASSEY FERGUSON	0	0	0	0	0	5
MATIBA	0	0	0	0	0	8
MECAGENIL	0	0	0	0	0	1
MEGAES	0	0	0	0	0	1
METAL FACH	0	0	0	0	0	1
MILA	0	26	0	0	0	9
MONRA	3	0	0	0	0	0
MORESIL	0	1	0	0	0	5
MURSKA	0	0	0	0	0	1
MX (MAILLEUX)	0	0	0	0	0	26
NASI	0	0	0	0	0	1
NIUBO	0	64	0	0	0	59
NOLI	0	8	0	0	0	0
OESTAGRIC	0	0	0	3	0	0
OMARV	0	1	0	0	0	0
ORIZZONTI	0	0	0	1	0	0
ORSI	0	0	0	0	0	3
OSMAQ	0	28	0	0	0	0
PELLENC	3	0	22	20	0	8
PEREZ SANCHEZ	0	0	0	0	0	3
PICURSA	0	39	0	0	0	0
PIMA	0	0	0	0	0	1
PIVIDAL	0	0	0	0	0	6
PROJET	0	1	0	0	0	0
PROMAGRI	0	19	0	0	0	4



MAQUINARIA ARRASTRADA O SUSPENDIDA INSCRITA POR MARCAS

MAQUINARIA NUEVA

Periodo: 01-ENE-2015 al 31-DIC-2015

OTRAS MÁQUINAS ARRASTRADAS Ó SUSPENDIDAS						
MÁQUINAS PARA MADERA	TRITURADORAS DE RESTOS	PODADORAS	PREPODADORAS	OTROS EQUIPOS DE PODA	OTRAS MÁQUINAS ARRASTRADAS	TOTAL
PROVITIS	0	0	0	3	0	3
QUICKE	0	0	0	0	0	5
RAMCAN	0	0	0	0	0	25
RBS	0	0	0	0	0	5
RECK	0	0	0	0	0	9
RECTIFICADOS PIQUERAS CANO	0	0	0	0	0	1
REMOLQUES BUSTOS	0	0	0	0	0	1
REMOTAL	0	0	0	0	0	1
RIERA RIERA	0	0	0	0	0	3
RMH	0	0	0	0	0	1
ROCHA	0	0	0	7	0	7
RODA	0	0	0	0	0	10
RUIZ LOPEZ	0	0	0	0	0	1
RUTE	0	0	0	0	0	1
SAFLOWERS	0	0	0	0	0	8
SAHER	0	0	1	0	0	1
SALVADOR GONZALEZ FAJARDO	0	0	0	0	0	2
SAMPEDRO	0	0	0	0	0	1
SANCHEZ BEATO	0	0	0	0	0	2
SEKO	0	0	0	0	0	5
SERRAT	0	53	0	0	0	53
SHELBOURNE	0	0	0	0	0	1
SIGMA4	0	0	0	0	0	1
SOLANO HORIZONTE	0	2	0	0	0	2
STAGRIC	0	0	0	18	0	18
STIHL	24	0	8	0	0	32
STOLL	0	0	0	0	0	31



MAQUINARIA ARRASTRADA O SUSPENDIDA INSCRITA POR MARCAS

MAQUINARIA NUEVA

Periodo: 01-ENE-2015 al 31-DIC-2015

OTRAS MÁQUINAS ARRASTRADAS Ó SUSPENDIDAS						
MÁQUINAS PARA MADERA	TRITURADORAS DE RESTOS	PODADORAS	PREPODADORAS	OTROS EQUIPOS DE PODA	OTRAS MÁQUINAS ARRASTRADAS	TOTAL
STORTH LTD	0	0	0	0	2	2
STORTI	0	0	0	0	1	1
STRAUTMANN	0	0	0	0	2	2
SUIRE	0	0	0	0	1	1
TALLERES CORBINS	0	0	4	0	3	7
TANCO	0	0	0	0	2	2
TATOMA	0	3	0	0	32	35
T.C.I.	0	0	0	0	1	1
TEAGLE	0	0	0	0	1	1
TECNOAGRI	0	0	0	0	1	1
TENIAS	0	0	0	0	220	220
T.H.M.	0	2	0	0	0	2
TIGER	0	0	2	0	0	2
TMC CANCELA	0	69	0	0	1	70
TRACTO MECANICA PURIAS	0	0	0	0	1	1
TRIOLIET	0	0	0	0	3	3
TROYA	0	0	0	0	1	1
VALIENTE	0	0	0	0	1	1
VALTRA	0	0	0	0	1	1
VENTURA	0	1	0	0	0	1
VOGEL-NOOT	0	1	0	0	0	1
WINDLAND	0	1	0	0	0	1
ZANON	1	45	1	0	1	48
ZEPPELIN	0	9	0	0	1	10
ZOMAX	0	1	0	0	0	1
TOTAL	40	681	198	143	2	1021

ANEXO Nº 13

EVOLUCION DE INSCRPCIONES (2000-2015)

TRACTORES NUEVOS INSCRITOS

2000 - 2015

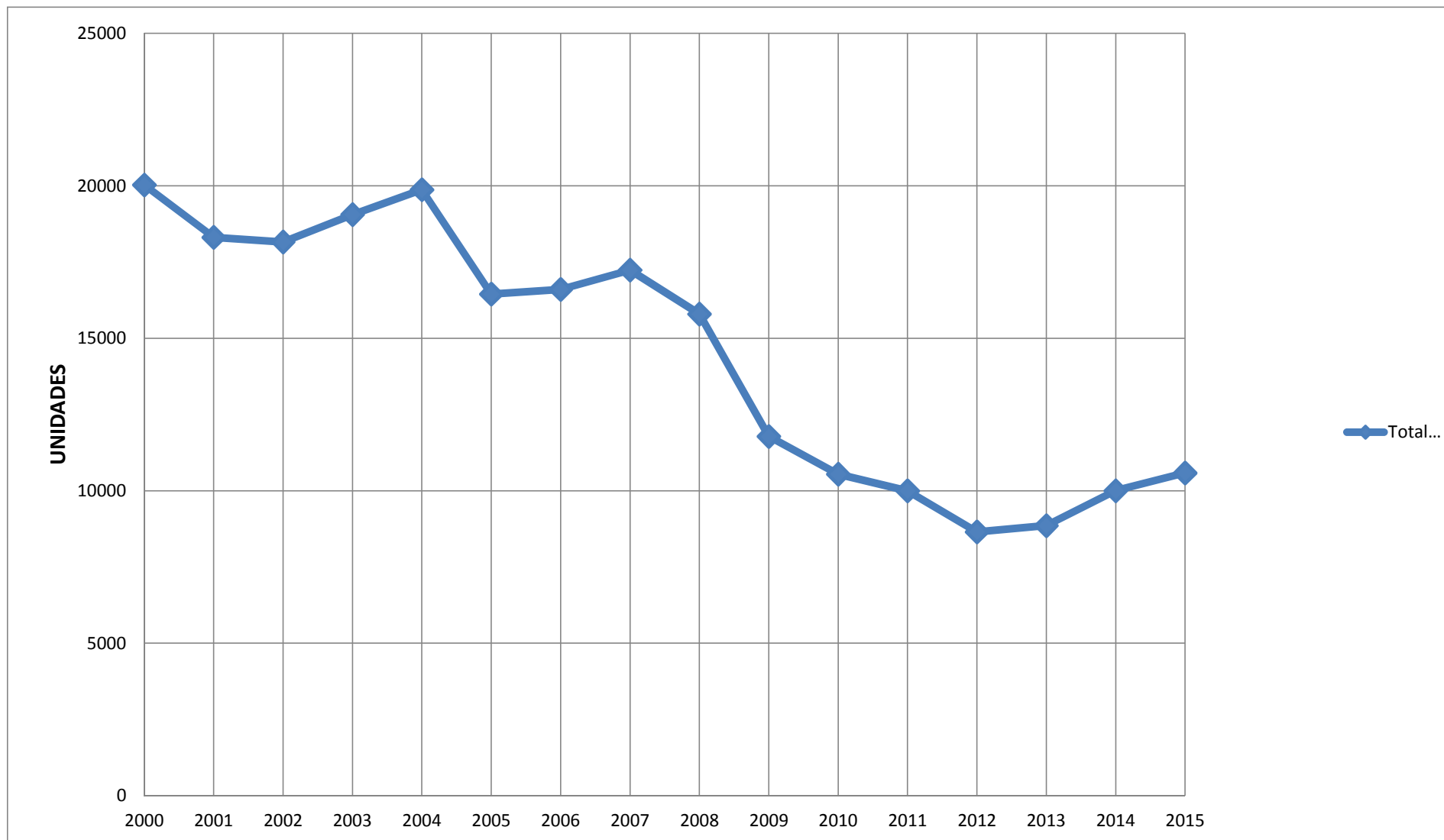

MAQUINARIA AUTOMOTRIZ Y COSECHADORAS DE CEREALES 2000 - 2015

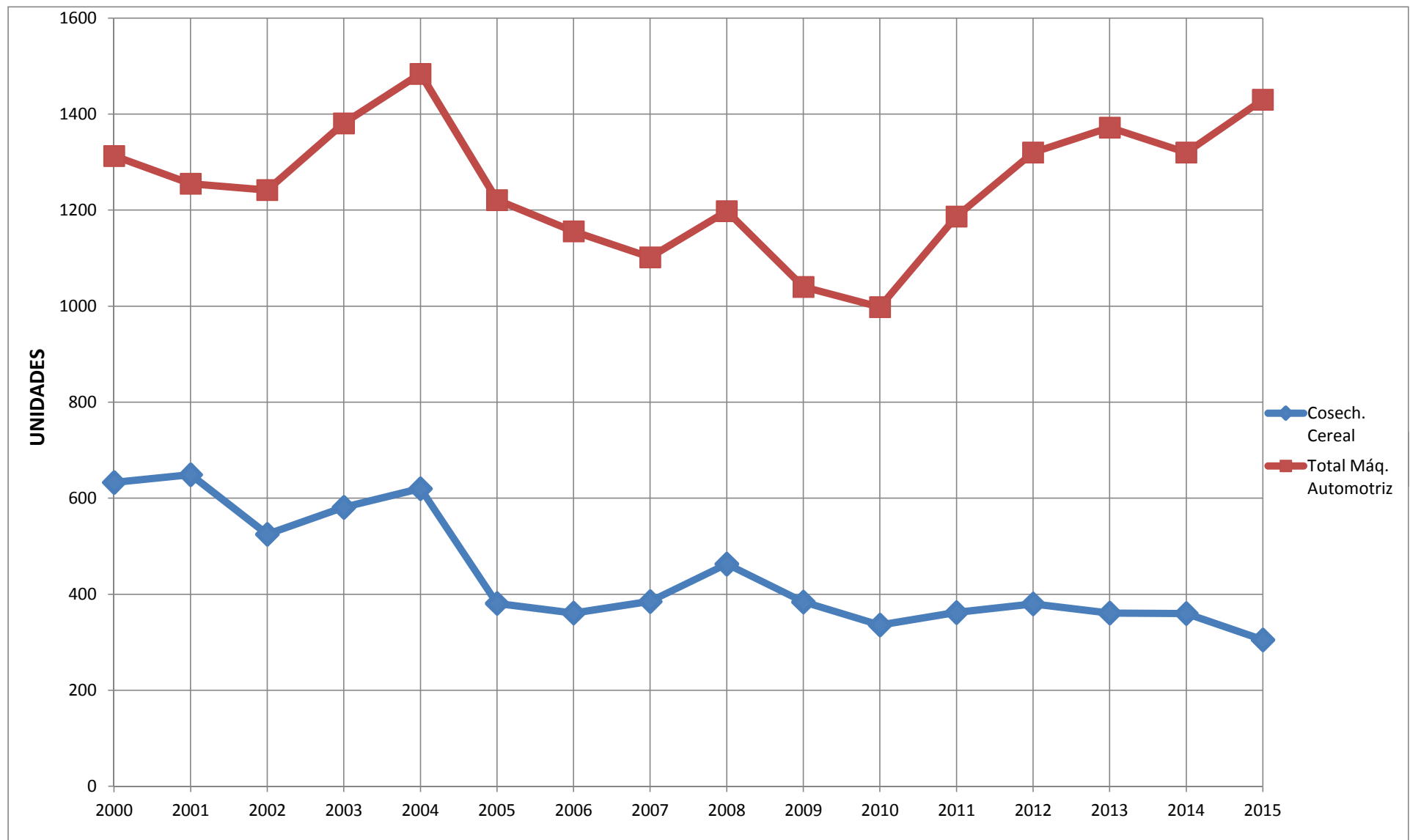

ANEXO Nº 14

EVOLUCION DEL TOTAL DE MAQUINARIA EN 2015 RESPECTO DE 2014

▶ NACIONAL

▶ CC.AA.



EVOLUCIÓN DE LA MAQUINARIA NUEVA INSCRITA

TOTAL NACIONAL

Período : 01/ENE a 31/DIC

TIPO DE MÁQUINA	2015	2014	%
TRACTORES	10.587	9.999	5,88
TRACTORES DE RUEDAS	10.193	9.766	4,37
CADENAS	95	70	35,71
OTROS	299	163	83,44
MAQUINARIA AUTOMOTRIZ	1.430	1.317	8,58
DE RECOLECCION	593	613	-3,26
EQUIPOS DE CARGA	481	344	39,83
TRACTOCARROS	23	34	-32,35
MOTOCULTORES Y MOTOMAQUINAS	257	248	3,63
OTRAS	76	78	-2,56
MAQUINARIA ARRASTRADA O SUSPENDIDA	15.397	13.636	12,91
MAQUINARIA DE PREPARACION Y TRABAJO DEL SUELO	2.673	2.378	12,41
EQUIPOS PARA SIEMBRA Y PLANTACION	783	692	13,15
EQUIPOS DE TRATAMIENTOS	5.752	4.754	20,99
EQUIPOS PARA APORTE DE FERTILIZANTES Y AGUA	2.115	2.189	-3,38
EQUIPOS DE RECOLECCION	1.989	1.939	2,58
OTRAS	2.085	1.684	23,81
REMOLQUES	5.147	5.242	-1,81
OTRAS MAQUINAS	178	168	5,95
TOTAL MÁQUINAS	32.739	30.362	7,83

EVOLUCIÓN DE LA MAQUINARIA NUEVA INSCRITA POR COMUNIDAD AUTÓNOMA

Período : 01/ENE a 31/DIC

Andalucía

TIPO DE MÁQUINA	2015	2014	%
TRACTORES	2.819	2.049	37,58
TRACTORES DE RUEDAS	2.551	1.937	31,70
CADENAS	83	63	31,75
OTROS	185	49	277,55
MAQUINARIA AUTOMOTRIZ	350	218	60,55
DE RECOLECCION	126	89	41,57
EQUIPOS DE CARGA	165	94	75,53
TRACTOCARROS	3	6	-50,00
MOTOCULTORES Y MOTOMAQUINAS	53	24	120,83
OTRAS	3	5	-40,00
MAQUINARIA ARRASTRADA O SUSPENDIDA	3.049	1.955	55,96
MAQUINARIA DE PREPARACION Y TRABAJO DEL SUELO	379	233	62,66
EQUIPOS PARA SIEMBRA Y PLANTACION	50	31	61,29
EQUIPOS DE TRATAMIENTOS	1.431	1.015	40,99
EQUIPOS PARA APORTE DE FERTILIZANTES Y AGUA	222	144	54,17
EQUIPOS DE RECOLECCION	319	207	54,11
OTRAS	648	325	99,38
REMOLQUES	1.343	997	34,70
OTRAS MAQUINAS	17	16	6,25
TOTAL AUTONOMÍA	7.578	5.235	44,76

EVOLUCIÓN DE LA MAQUINARIA NUEVA INSCRITA POR COMUNIDAD AUTÓNOMA

Período : 01/ENE a 31/DIC

Aragón

TIPO DE MÁQUINA	2015	2014	%
TRACTORES	773	849	-8,95
TRACTORES DE RUEDAS	754	836	-9,81
CADENAS	2	0	100,00
OTROS	17	13	30,77
MAQUINARIA AUTOMOTRIZ	97	95	2,11
DE RECOLECCION	55	67	-17,91
EQUIPOS DE CARGA	39	24	62,50
TRACTOCARROS	1	1	0,00
MOTOCULTORES Y MOTOMAQUINAS	0	2	-100,00
OTRAS	2	1	100,00
MAQUINARIA ARRASTRADA O SUSPENDIDA	1.147	1.293	-11,29
MAQUINARIA DE PREPARACION Y TRABAJO DEL SUELO	187	234	-20,09
EQUIPOS PARA SIEMBRA Y PLANTACION	111	121	-8,26
EQUIPOS DE TRATAMIENTOS	418	434	-3,69
EQUIPOS PARA APORTE DE FERTILIZANTES Y AGUA	185	221	-16,29
EQUIPOS DE RECOLECCION	134	133	0,75
OTRAS	112	150	-25,33
REMOLQUES	368	359	2,51
OTRAS MAQUINAS	0	1	-100,00
TOTAL AUTONOMÍA	2.385	2.597	-8,16

EVOLUCIÓN DE LA MAQUINARIA NUEVA INSCRITA POR COMUNIDAD AUTÓNOMA

Período : 01/ENE a 31/DIC

Principado de Asturias

TIPO DE MÁQUINA	2015	2014	%
TRACTORES	82	150	-45,33
TRACTORES DE RUEDAS	81	148	-45,27
OTROS	1	2	-50,00
MAQUINARIA AUTOMOTRIZ	19	28	-32,14
DE RECOLECCION	2	7	-71,43
EQUIPOS DE CARGA	7	6	16,67
TRACTOCARROS	1	3	-66,67
MOTOCULTORES Y MOTOMAQUINAS	5	4	25,00
OTRAS	4	8	-50,00
MAQUINARIA ARRASTRADA O SUSPENDIDA	225	308	-26,95
MAQUINARIA DE PREPARACION Y TRABAJO DEL SUELO	26	29	-10,34
EQUIPOS PARA SIEMBRA Y PLANTACION	4	4	0,00
EQUIPOS DE TRATAMIENTOS	12	12	0,00
EQUIPOS PARA APORTE DE FERTILIZANTES Y AGUA	69	76	-9,21
EQUIPOS DE RECOLECCION	83	143	-41,96
OTRAS	31	44	-29,55
REMOLQUES	73	98	-25,51
OTRAS MAQUINAS	2	4	-50,00
TOTAL AUTONOMÍA	401	588	-31,80



EVOLUCIÓN DE LA MAQUINARIA NUEVA INSCRITA POR COMUNIDAD AUTÓNOMA

Período : 01/ENE a 31/DIC

Illes Balears

TIPO DE MÁQUINA	2015	2014	%
TRACTORES	176	187	-5,88
TRACTORES DE RUEDAS	174	184	-5,43
CADENAS	1	0	100,00
OTROS	1	3	-66,67
MAQUINARIA AUTOMOTRIZ	5	4	25,00
DE RECOLECCION	2	0	100,00
EQUIPOS DE CARGA	2	1	100,00
MOTOCULTORES Y MOTOMAQUINAS	1	3	-66,67
MAQUINARIA ARRASTRADA O SUSPENDIDA	151	270	-44,07
MAQUINARIA DE PREPARACION Y TRABAJO DEL SUELO	40	77	-48,05
EQUIPOS PARA SIEMBRA Y PLANTACION	10	20	-50,00
EQUIPOS DE TRATAMIENTOS	32	41	-21,95
EQUIPOS PARA APORTE DE FERTILIZANTES Y AGUA	10	28	-64,29
EQUIPOS DE RECOLECCION	34	58	-41,38
OTRAS	25	46	-45,65
REMOLQUES	32	34	-5,88
OTRAS MAQUINAS	4	8	-50,00
TOTAL AUTONOMÍA	368	503	-26,84

EVOLUCIÓN DE LA MAQUINARIA NUEVA INSCRITA POR COMUNIDAD AUTÓNOMA

Período : 01/ENE a 31/DIC

Canarias

TIPO DE MÁQUINA	2015	2014	%
TRACTORES	51	63	-19,05
TRACTORES DE RUEDAS	51	62	-17,74
OTROS	0	1	-100,00
MAQUINARIA AUTOMOTRIZ	19	38	-50,00
EQUIPOS DE CARGA	10	21	-52,38
TRACTOCARROS	2	0	100,00
MOTOCULTORES Y MOTOMAQUINAS	7	16	-56,25
OTRAS	0	1	-100,00
MAQUINARIA ARRASTRADA O SUSPENDIDA	50	126	-60,32
MAQUINARIA DE PREPARACION Y TRABAJO DEL SUELO	19	43	-55,81
EQUIPOS PARA SIEMBRA Y PLANTACION	2	7	-71,43
EQUIPOS DE TRATAMIENTOS	12	27	-55,56
EQUIPOS PARA APORTE DE FERTILIZANTES Y AGUA	4	6	-33,33
EQUIPOS DE RECOLECCION	6	14	-57,14
OTRAS	7	29	-75,86
REMOLQUES	2	9	-77,78
OTRAS MAQUINAS	0	3	-100,00
TOTAL AUTONOMÍA	122	239	-48,95

EVOLUCIÓN DE LA MAQUINARIA NUEVA INSCRITA POR COMUNIDAD AUTÓNOMA

Período : 01/ENE a 31/DIC

Cantabria

TIPO DE MÁQUINA	2015	2014	%
TRACTORES	56	57	-1,75
TRACTORES DE RUEDAS	54	57	-5,26
OTROS	2	0	100,00
MAQUINARIA AUTOMOTRIZ	19	13	46,15
DE RECOLECCION	5	3	66,67
EQUIPOS DE CARGA	2	1	100,00
TRACTOCARROS	1	1	0,00
MOTOCULTORES Y MOTOMAQUINAS	9	6	50,00
OTRAS	2	2	0,00
MAQUINARIA ARRASTRADA O SUSPENDIDA	223	161	38,51
MAQUINARIA DE PREPARACION Y TRABAJO DEL SUELO	32	23	39,13
EQUIPOS PARA SIEMBRA Y PLANTACION	3	0	100,00
EQUIPOS DE TRATAMIENTOS	2	6	-66,67
EQUIPOS PARA APORTE DE FERTILIZANTES Y AGUA	45	34	32,35
EQUIPOS DE RECOLECCION	102	78	30,77
OTRAS	39	20	95,00
REMOLQUES	18	16	12,50
OTRAS MAQUINAS	34	19	78,95
TOTAL AUTONOMÍA	350	266	31,58



EVOLUCIÓN DE LA MAQUINARIA NUEVA INSCRITA POR COMUNIDAD AUTÓNOMA

Período : 01/ENE a 31/DIC

Castilla y León

TIPO DE MÁQUINA	2015	2014	%
TRACTORES	1.293	1.371	-5,69
TRACTORES DE RUEDAS	1.279	1.358	-5,82
CADENAS	1	0	100,00
OTROS	13	13	0,00
MAQUINARIA AUTOMOTRIZ	212	240	-11,67
DE RECOLECCION	122	159	-23,27
EQUIPOS DE CARGA	81	75	8,00
MOTOCULTORES Y MOTOMAQUINAS	6	3	100,00
OTRAS	3	3	0,00
MAQUINARIA ARRASTRADA O SUSPENDIDA	2.693	2.254	19,48
MAQUINARIA DE PREPARACION Y TRABAJO DEL SUELO	592	477	24,11
EQUIPOS PARA SIEMBRA Y PLANTACION	280	219	27,85
EQUIPOS DE TRATAMIENTOS	864	617	40,03
EQUIPOS PARA APORTE DE FERTILIZANTES Y AGUA	556	570	-2,46
EQUIPOS DE RECOLECCION	294	296	-0,68
OTRAS	107	75	42,67
REMOLQUES	769	889	-13,50
OTRAS MAQUINAS	18	32	-43,75
TOTAL AUTONOMÍA	4.985	4.786	4,16

EVOLUCIÓN DE LA MAQUINARIA NUEVA INSCRITA POR COMUNIDAD AUTÓNOMA

Período : 01/ENE a 31/DIC

Castilla - La Mancha

TIPO DE MÁQUINA	2015	2014	%
TRACTORES	1.319	1.203	9,64
TRACTORES DE RUEDAS	1.293	1.179	9,67
CADENAS	3	0	100,00
OTROS	23	24	-4,17
MAQUINARIA AUTOMOTRIZ	142	103	37,86
DE RECOLECCION	85	77	10,39
EQUIPOS DE CARGA	47	22	113,64
TRACTOCARROS	0	1	-100,00
MOTOCULTORES Y MOTOMAQUINAS	2	2	0,00
OTRAS	8	1	700,00
MAQUINARIA ARRASTRADA O SUSPENDIDA	2.632	1.717	53,29
MAQUINARIA DE PREPARACION Y TRABAJO DEL SUELO	527	269	95,91
EQUIPOS PARA SIEMBRA Y PLANTACION	143	65	120,00
EQUIPOS DE TRATAMIENTOS	977	838	16,59
EQUIPOS PARA APORTE DE FERTILIZANTES Y AGUA	381	308	23,70
EQUIPOS DE RECOLECCION	315	169	86,39
OTRAS	289	68	325,00
REMOLQUES	884	836	5,74
OTRAS MAQUINAS	47	7	571,43
TOTAL AUTONOMÍA	5.024	3.866	29,95

EVOLUCIÓN DE LA MAQUINARIA NUEVA INSCRITA POR COMUNIDAD AUTÓNOMA

Período : 01/ENE a 31/DIC

Cataluña

TIPO DE MÁQUINA	2015	2014	%
TRACTORES	1.023	997	2,61
TRACTORES DE RUEDAS	995	983	1,22
CADENAS	1	0	100,00
OTROS	27	14	92,86
MAQUINARIA AUTOMOTRIZ	132	119	10,92
DE RECOLECCION	63	70	-10,00
EQUIPOS DE CARGA	63	43	46,51
TRACTOCARROS	1	3	-66,67
MOTOCULTORES Y MOTOMAQUINAS	2	1	100,00
OTRAS	3	2	50,00
MAQUINARIA ARRASTRADA O SUSPENDIDA	988	993	-0,50
MAQUINARIA DE PREPARACION Y TRABAJO DEL SUELO	84	100	-16,00
EQUIPOS PARA SIEMBRA Y PLANTACION	34	46	-26,09
EQUIPOS DE TRATAMIENTOS	444	361	22,99
EQUIPOS PARA APORTE DE FERTILIZANTES Y AGUA	146	147	-0,68
EQUIPOS DE RECOLECCION	134	176	-23,86
OTRAS	146	163	-10,43
REMOLQUES	307	323	-4,95
OTRAS MAQUINAS	0	1	-100,00
TOTAL AUTONOMÍA	2.450	2.433	0,70

EVOLUCIÓN DE LA MAQUINARIA NUEVA INSCRITA POR COMUNIDAD AUTÓNOMA

Período : 01/ENE a 31/DIC

Comunitat Valenciana

TIPO DE MÁQUINA	2015	2014	%
TRACTORES	534	548	-2,55
TRACTORES DE RUEDAS	531	545	-2,57
OTROS	3	3	0,00
MAQUINARIA AUTOMOTRIZ	16	24	-33,33
DE RECOLECCION	1	5	-80,00
EQUIPOS DE CARGA	12	8	50,00
MOTOCULTORES Y MOTOMAQUINAS	2	5	-60,00
OTRAS	1	6	-83,33
MAQUINARIA ARRASTRADA O SUSPENDIDA	500	530	-5,66
MAQUINARIA DE PREPARACION Y TRABAJO DEL SUELO	29	47	-38,30
EQUIPOS PARA SIEMBRA Y PLANTACION	1	3	-66,67
EQUIPOS DE TRATAMIENTOS	391	335	16,72
EQUIPOS PARA APORTE DE FERTILIZANTES Y AGUA	32	43	-25,58
EQUIPOS DE RECOLECCION	7	16	-56,25
OTRAS	40	86	-53,49
REMOLQUES	134	180	-25,56
OTRAS MAQUINAS	1	7	-85,71
TOTAL AUTONOMÍA	1.185	1.289	-8,07

EVOLUCIÓN DE LA MAQUINARIA NUEVA INSCRITA POR COMUNIDAD AUTÓNOMA

Período : 01/ENE a 31/DIC

Extremadura

TIPO DE MÁQUINA	2015	2014	%
TRACTORES	680	716	-5,03
TRACTORES DE RUEDAS	675	705	-4,26
CADENAS	2	2	0,00
OTROS	3	9	-66,67
MAQUINARIA AUTOMOTRIZ	36	46	-21,74
DE RECOLECCION	25	34	-26,47
EQUIPOS DE CARGA	6	8	-25,00
TRACTOCARROS	1	0	100,00
MOTOCULTORES Y MOTOMAQUINAS	2	2	0,00
OTRAS	2	2	0,00
MAQUINARIA ARRASTRADA O SUSPENDIDA	842	1.029	-18,17
MAQUINARIA DE PREPARACION Y TRABAJO DEL SUELO	192	215	-10,70
EQUIPOS PARA SIEMBRA Y PLANTACION	41	40	2,50
EQUIPOS DE TRATAMIENTOS	311	348	-10,63
EQUIPOS PARA APORTE DE FERTILIZANTES Y AGUA	71	94	-24,47
EQUIPOS DE RECOLECCION	60	80	-25,00
OTRAS	167	252	-33,73
REMOLQUES	275	367	-25,07
OTRAS MAQUINAS	24	45	-46,67
TOTAL AUTONOMÍA	1.857	2.203	-15,71

EVOLUCIÓN DE LA MAQUINARIA NUEVA INSCRITA POR COMUNIDAD AUTÓNOMA

Período : 01/ENE a 31/DIC

Galicia

TIPO DE MÁQUINA	2015	2014	%
TRACTORES	605	731	-17,24
TRACTORES DE RUEDAS	596	725	-17,79
OTROS	9	6	50,00
MAQUINARIA AUTOMOTRIZ	236	256	-7,81
DE RECOLECCION	38	33	15,15
EQUIPOS DE CARGA	9	13	-30,77
TRACTOCARROS	8	8	0,00
MOTOCULTORES Y MOTOMAQUINAS	145	163	-11,04
OTRAS	36	39	-7,69
MAQUINARIA ARRASTRADA O SUSPENDIDA	936	1.118	-16,28
MAQUINARIA DE PREPARACION Y TRABAJO DEL SUELO	126	155	-18,71
EQUIPOS PARA SIEMBRA Y PLANTACION	32	36	-11,11
EQUIPOS DE TRATAMIENTOS	178	154	15,58
EQUIPOS PARA APORTE DE FERTILIZANTES Y AGUA	238	346	-31,21
EQUIPOS DE RECOLECCION	281	340	-17,35
OTRAS	81	87	-6,90
REMOLQUES	623	773	-19,40
OTRAS MAQUINAS	2	3	-33,33
TOTAL AUTONOMÍA	2.402	2.881	-16,63

EVOLUCIÓN DE LA MAQUINARIA NUEVA INSCRITA POR COMUNIDAD AUTÓNOMA

Período : 01/ENE a 31/DIC

Comunidad de Madrid

TIPO DE MÁQUINA	2015	2014	%
TRACTORES	55	79	-30,38
TRACTORES DE RUEDAS	52	70	-25,71
CADENAS	1	0	100,00
OTROS	2	9	-77,78
MAQUINARIA AUTOMOTRIZ	8	12	-33,33
DE RECOLECCION	4	3	33,33
EQUIPOS DE CARGA	4	3	33,33
TRACTOCARROS	0	3	-100,00
MOTOCULTORES Y MOTOMAQUINAS	0	2	-100,00
OTRAS	0	1	-100,00
MAQUINARIA ARRASTRADA O SUSPENDIDA	66	52	26,92
MAQUINARIA DE PREPARACION Y TRABAJO DEL SUELO	19	16	18,75
EQUIPOS PARA SIEMBRA Y PLANTACION	11	6	83,33
EQUIPOS DE TRATAMIENTOS	17	10	70,00
EQUIPOS PARA APORTE DE FERTILIZANTES Y AGUA	11	11	0,00
EQUIPOS DE RECOLECCION	6	8	-25,00
OTRAS	2	1	100,00
REMOLQUES	26	27	-3,70
OTRAS MAQUINAS	0	1	-100,00
TOTAL AUTONOMÍA	155	171	-9,36

EVOLUCIÓN DE LA MAQUINARIA NUEVA INSCRITA POR COMUNIDAD AUTÓNOMA

Período : 01/ENE a 31/DIC

Region de Murcia

TIPO DE MÁQUINA	2015	2014	%
TRACTORES	539	454	18,72
TRACTORES DE RUEDAS	533	446	19,51
CADENAS	1	3	-66,67
OTROS	5	5	0,00
MAQUINARIA AUTOMOTRIZ	43	39	10,26
DE RECOLECCION	17	25	-32,00
EQUIPOS DE CARGA	18	7	157,14
TRACTOCARROS	0	1	-100,00
MOTOCULTORES Y MOTOMAQUINAS	0	2	-100,00
OTRAS	8	4	100,00
MAQUINARIA ARRASTRADA O SUSPENDIDA	723	773	-6,47
MAQUINARIA DE PREPARACION Y TRABAJO DEL SUELO	201	239	-15,90
EQUIPOS PARA SIEMBRA Y PLANTACION	12	30	-60,00
EQUIPOS DE TRATAMIENTOS	320	246	30,08
EQUIPOS PARA APORTE DE FERTILIZANTES Y AGUA	23	46	-50,00
EQUIPOS DE RECOLECCION	24	35	-31,43
OTRAS	143	177	-19,21
REMOLQUES	89	98	-9,18
OTRAS MAQUINAS	20	14	42,86
TOTAL AUTONOMÍA	1.414	1.378	2,61

EVOLUCIÓN DE LA MAQUINARIA NUEVA INSCRITA POR COMUNIDAD AUTÓNOMA

Período : 01/ENE a 31/DIC

Comunidad Foral de Navarra

TIPO DE MÁQUINA	2015	2014	%
TRACTORES	203	211	-3,79
TRACTORES DE RUEDAS	202	206	-1,94
CADENAS	0	1	-100,00
OTROS	1	4	-75,00
MAQUINARIA AUTOMOTRIZ	44	39	12,82
DE RECOLECCION	29	24	20,83
EQUIPOS DE CARGA	11	8	37,50
TRACTOCARROS	1	4	-75,00
MOTOCULTORES Y MOTOMAQUINAS	1	3	-66,67
OTRAS	2	0	100,00
MAQUINARIA ARRASTRADA O SUSPENDIDA	307	332	-7,53
MAQUINARIA DE PREPARACION Y TRABAJO DEL SUELO	57	75	-24,00
EQUIPOS PARA SIEMBRA Y PLANTACION	20	24	-16,67
EQUIPOS DE TRATAMIENTOS	100	102	-1,96
EQUIPOS PARA APORTE DE FERTILIZANTES Y AGUA	50	51	-1,96
EQUIPOS DE RECOLECCION	46	55	-16,36
OTRAS	34	25	36,00
REMOLQUES	88	111	-20,72
OTRAS MAQUINAS	2	2	0,00
TOTAL AUTONOMÍA	644	695	-7,34

EVOLUCIÓN DE LA MAQUINARIA NUEVA INSCRITA POR COMUNIDAD AUTÓNOMA

Período : 01/ENE a 31/DIC

Pais Vasco

TIPO DE MÁQUINA	2015	2014	%
TRACTORES	186	159	16,98
TRACTORES DE RUEDAS	180	152	18,42
CADENAS	0	1	-100,00
OTROS	6	6	0,00
MAQUINARIA AUTOMOTRIZ	41	27	51,85
DE RECOLECCION	12	8	50,00
EQUIPOS DE CARGA	4	6	-33,33
TRACTOCARROS	4	3	33,33
MOTOCULTORES Y MOTOMAQUINAS	19	9	111,11
OTRAS	2	1	100,00
MAQUINARIA ARRASTRADA O SUSPENDIDA	382	363	5,23
MAQUINARIA DE PREPARACION Y TRABAJO DEL SUELO	69	67	2,99
EQUIPOS PARA SIEMBRA Y PLANTACION	16	25	-36,00
EQUIPOS DE TRATAMIENTOS	69	66	4,55
EQUIPOS PARA APORTE DE FERTILIZANTES Y AGUA	40	36	11,11
EQUIPOS DE RECOLECCION	127	107	18,69
OTRAS	61	62	-1,61
REMOLQUES	45	54	-16,67
OTRAS MAQUINAS	0	2	-100,00
TOTAL AUTONOMÍA	654	605	8,10

EVOLUCIÓN DE LA MAQUINARIA NUEVA INSCRITA POR COMUNIDAD AUTÓNOMA

Período : 01/ENE a 31/DIC

La Rioja

TIPO DE MÁQUINA	2015	2014	%
TRACTORES	193	175	10,29
TRACTORES DE RUEDAS	192	173	10,98
OTROS	1	2	-50,00
MAQUINARIA AUTOMOTRIZ	11	16	-31,25
DE RECOLECCION	7	9	-22,22
EQUIPOS DE CARGA	1	4	-75,00
MOTOCULTORES Y MOTOMAQUINAS	3	1	200,00
OTRAS	0	2	-100,00
MAQUINARIA ARRASTRADA O SUSPENDIDA	483	362	33,43
MAQUINARIA DE PREPARACION Y TRABAJO DEL SUELO	94	79	18,99
EQUIPOS PARA SIEMBRA Y PLANTACION	13	15	-13,33
EQUIPOS DE TRATAMIENTOS	174	142	22,54
EQUIPOS PARA APORTE DE FERTILIZANTES Y AGUA	32	28	14,29
EQUIPOS DE RECOLECCION	17	24	-29,17
OTRAS	153	74	106,76
REMOLQUES	71	71	0,00
OTRAS MAQUINAS	7	3	133,33
TOTAL AUTONOMÍA	765	627	22,01

ANEXO Nº 15

**PARQUE DE MAQUINARIA AGRICOLA
AUTOMOTRIZ**

CENSO DE MAQUINARIA AGRÍCOLA AUTOMOTRIZ AL 31-12-2015								
	TRACTORES CADENAS		TRACTORES RUEDAS		OTROS TRACTORES		TOTAL TRACTORES	
	UNIDADES	kW	UNIDADES	kW	UNIDADES	kW	UNIDADES	kW
Almería	876	42.852	12.467	391.281	8	387	13.351	434.521
Cádiz	3.738	169.955	9.209	455.248	6	107	12.953	625.310
Córdoba	9.150	416.422	23.845	1.086.322	36	1.391	33.031	1.504.135
Granada	3.745	193.200	17.059	726.667	26	714	20.830	920.581
Huelva	707	36.854	11.530	501.199	13	299	12.250	538.353
Jaén	5.187	245.001	22.639	977.930	187	5.006	28.013	1.227.937
Málaga	2.411	119.403	9.712	490.852	5	175	12.128	610.429
Sevilla	3.339	162.250	31.824	1.769.173	13	337	35.176	1.931.760
Andalucía	29.153	1.385.938	138.285	6.398.672	294	8.415	167.732	7.793.025
Huesca	199	12.389	24.829	1.507.532	18	734	25.046	1.520.655
Teruel	26	1.454	16.195	906.342	3	194	16.224	907.990
Zaragoza	599	24.660	33.430	1.953.850	21	1.601	34.050	1.980.111
Aragón	824	38.503	74.454	4.367.724	42	2.528	75.320	4.408.756
Principado de Asturias	37	2.294	27.789	991.405	10	512	27.836	994.211
Illes Balears	110	4.037	23.584	832.744	10	251	23.704	837.032
Las Palmas	8	246	1.777	64.357	1	36	1.786	64.638
Santa Cruz de Tenerife	38	1.868	2.409	66.852	0	0	2.447	68.720
Canarias	46	2.114	4.186	131.208	1	36	4.233	133.358
Cantabria	3	204	8.690	372.388	3	269	8.696	372.861
Ávila	21	1.014	9.329	534.420	3	119	9.353	535.554
Burgos	33	1.629	22.667	1.542.105	11	1.655	22.711	1.545.389
León	104	3.479	29.634	1.529.844	7	561	29.745	1.533.884
Palencia	51	4.110	14.173	1.025.993	5	563	14.229	1.030.666
Salamanca	37	1.948	16.670	964.079	6	511	16.713	966.538
Segovia	7	819	12.572	799.890	7	1.116	12.586	801.826
Soria	34	2.701	8.380	670.344	7	479	8.421	673.524
Valladolid	28	1.626	18.408	1.249.874	10	803	18.446	1.252.304
Zamora	26	1.468	20.859	1.164.411	7	528	20.892	1.166.407
Castilla y León	341	18.795	152.692	9.480.960	63	6.336	153.096	9.506.092
Albacete	190	9.152	29.987	1.542.182	17	1.247	30.194	1.552.581
Ciudad Real	244	13.717	36.576	2.007.130	24	1.108	36.844	2.021.955
Cuenca	160	7.450	31.791	1.750.609	11	767	31.962	1.758.826
Guadalajara	41	2.224	8.898	627.626	6	286	8.945	630.136
Toledo	130	7.680	38.403	2.005.651	19	1.101	38.552	2.014.433
Castilla - La Mancha	765	40.224	145.655	7.933.198	77	4.509	146.497	7.977.931
Barcelona	230	6.592	21.988	995.170	12	734	22.230	1.002.495
Girona	82	3.249	17.623	822.539	7	345	17.712	826.132
Lleida	97	4.863	42.980	2.053.336	33	1.430	43.110	2.059.629
Tarragona	118	3.684	28.193	1.078.400	2	75	28.313	1.082.160
Cataluña	527	18.388	110.784	4.949.444	54	2.583	111.365	4.970.416
Alicante/Alacant	418	13.490	18.143	679.757	4	60	18.565	693.308
Castellón/Castelló	45	2.068	14.532	540.913	-1	-14	14.576	542.967
Valencia/València	494	18.430	34.059	1.155.430	5	485	34.558	1.174.344
Comunitat Valenciana	957	33.988	66.734	2.376.100	8	531	67.699	2.410.620
Badajoz	318	18.948	35.568	1.983.422	20	1.288	35.906	2.003.657
Cáceres	371	21.373	17.712	865.937	7	317	18.090	887.626
Extremadura	689	40.320	53.280	2.849.359	27	1.605	53.996	2.891.284
A Coruña	18	902	55.948	2.425.590	16	1.364	55.982	2.427.856
Lugo	11	544	53.203	2.369.127	18	1.296	53.232	2.370.967
Ourense	14	616	22.386	784.655	2	24	22.402	785.295
Pontevedra	11	483	29.646	1.010.086	2	94	29.659	1.010.663
Galicia	54	2.544	161.183	6.589.458	38	2.779	161.275	6.594.781
Comunidad de Madrid	176	11.888	11.848	584.750	18	354	12.042	596.993
Region de Murcia	569	26.947	23.493	1.235.196	21	1.537	24.083	1.263.680
Comunidad Foral de Navarra	74	3.371	16.604	1.027.467	10	327	16.688	1.031.164
Araba/Álava	10	588	7.995	410.246	2	52	8.007	410.885
Gipuzkoa	36	1.579	5.528	160.804	18	584	5.582	162.966
Bizkaia	7	402	6.172	165.612	5	128	6.184	166.142
Pais Vasco	53	2.569	19.695	736.662	25	763	19.773	739.994
La Rioja	7	430	14.971	772.652	3	108	14.981	773.190
España	34.385	1.632.554	1.053.927	51.629.384	704	33.444	1.089.016	53.295.384

CENSO DE MAQUINARIA AGRÍCOLA AUTOMOTRIZ AL 31-12-2015								
	COSECH. CEREALES		COSECH. FORRAJE		COSECH. REMOLACHA		COSECH. HORTALIZAS	
	UNIDADES	kW	UNIDADES	kW	UNIDADES	kW	UNIDADES	kW
Almería	169	17.673	1	117	0	0	5	247
Cádiz	510	46.785	11	2.008	53	5.533	8	1.096
Córdoba	989	106.702	33	6.698	15	660	8	563
Granada	740	61.985	26	2.763	0	0	0	0
Huelva	173	19.771	0	0	0	0	0	0
Jaén	277	28.183	5	1.152	23	2.234	0	0
Málaga	277	32.264	3	661	0	0	1	29
Sevilla	1.909	239.555	14	2.797	70	7.096	71	7.021
Andalucía	5.044	552.918	93	16.197	161	15.523	93	8.955
Huesca	3.243	248.078	23	3.340	0	0	2	228
Teruel	2.108	184.013	4	832	0	0	0	0
Zaragoza	4.853	406.906	152	13.305	0	0	33	2.772
Aragón	10.204	838.997	179	17.477	0	0	35	3.000
Principado de Asturias	7	425	55	14.970	0	0	0	0
Illes Balears	562	34.624	11	1.259	2	143	3	121
Las Palmas	2	188	0	0	0	0	0	0
Santa Cruz de Tenerife	8	513	0	0	0	0	0	0
Canarias	10	701	0	0	0	0	0	0
Cantabria	5	619	24	6.510	0	0	0	0
Ávila	362	44.636	38	5.297	12	2.116	0	0
Burgos	4.108	402.234	10	1.868	77	7.348	0	0
León	647	84.283	49	11.534	24	4.000	1	14
Palencia	1.608	166.822	40	9.406	50	7.424	0	0
Salamanca	1.151	115.241	20	3.397	28	3.525	0	0
Segovia	1.236	128.582	12	2.797	71	5.572	3	399
Soria	1.722	180.220	3	321	17	1.962	0	0
Valladolid	1.611	184.985	8	1.906	224	31.268	16	2.999
Zamora	1.301	118.488	54	4.335	153	8.320	0	0
Castilla y León	13.746	1.425.491	234	40.860	656	71.534	20	3.412
Albacete	2.326	254.179	18	1.969	-1	-167	11	929
Ciudad Real	1.686	151.735	7	1.647	11	1.146	6	561
Cuenca	3.125	65.608	16	1.162	1	167	4	514
Guadalajara	1.323	132.015	8	1.596	0	0	0	0
Toledo	2.529	197.470	22	4.928	0	0	16	1.622
Castilla - La Mancha	10.989	801.006	71	11.302	11	1.146	37	3.627
Barcelona	1.466	112.871	76	13.020	0	0	0	0
Girona	792	67.181	79	16.236	0	0	0	0
Lleida	2.736	226.773	151	22.449	0	0	2	127
Tarragona	678	58.360	10	1.035	0	0	0	0
Cataluña	5.672	465.186	316	52.740	0	0	2	127
Alicante/Alacant	229	20.082	2	382	0	0	4	286
Castellón/Castelló	144	9.175	0	0	0	0	0	0
Valencia/València	703	63.705	1	228	0	0	33	3.510
Comunitat Valenciana	1.076	92.962	3	610	0	0	37	3.796
Badajoz	1.076	135.160	17	2.528	7	167	409	41.458
Cáceres	233	28.488	5	850	0	0	69	5.966
Extremadura	1.309	163.648	22	3.378	7	167	478	47.423
A Coruña	243	16.627	162	52.310	0	0	0	0
Lugo	477	31.762	113	33.177	0	0	0	0
Ourense	170	15.514	1	301	0	0	0	0
Pontevedra	26	2.208	19	5.508	0	0	0	0
Galicia	916	66.111	295	91.296	0	0	0	0
Comunidad de Madrid	807	63.355	12	2.747	0	0	1	138
Region de Murcia	302	32.759	32	4.305	3	74	93	4.504
Comunidad Foral de Navarra	921	133.719	36	7.916	0	0	103	13.223
Araba/Álava	805	20.503	2	386	129	2.702	0	0
Gipuzkoa	-1	-62	5	815	0	0	0	0
Bizkaia	1	106	0	0	0	0	0	0
Pais Vasco	805	20.547	7	1.201	129	2.702	0	0
La Rioja	717	64.101	6	327	28	2.456	16	2.058
España	53.092	4.757.169	1.396	273.094	997	93.746	918	90.385

CENSO DE MAQUINARIA AGRÍCOLA AUTOMOTRIZ AL 31-12-2015								
	COSECH. ALGODÓN		COSECH. VIÑEDO		OTRAS COSECHADORAS		TOTAL COSECHADORAS	
	UNIDADES	kW	UNIDADES	kW	UNIDADES	kW	UNIDADES	kW
Almería	0	0	8	986	5	272	188	19.295
Cádiz	98	9.415	12	291	6	820	698	65.947
Córdoba	153	7.606	26	3.109	75	5.558	1.299	130.896
Granada	0	0	0	0	40	1.929	806	66.677
Huelva	4	661	0	0	8	741	185	21.172
Jaén	108	10.693	3	364	224	14.545	640	57.171
Málaga	1	184	0	0	12	647	294	33.785
Sevilla	742	64.152	18	2.108	16	1.362	2.840	324.091
Andalucía	1.106	92.711	67	6.857	386	25.873	6.950	719.034
Huesca	0	0	42	4.619	135	2.182	3.445	258.447
Teruel	0	0	1	59	8	520	2.121	185.423
Zaragoza	0	0	104	9.876	32	793	5.174	433.652
Aragón	0	0	147	14.554	175	3.495	10.740	877.522
Principado de Asturias	0	0	0	0	93	8.940	155	24.335
Illes Balears	0	0	3	237	6	291	587	36.676
Las Palmas	0	0	0	0	67	154	69	342
Santa Cruz de Tenerife	0	0	0	0	30	46	38	559
Canarias	0	0	0	0	97	201	107	901
Cantabria	0	0	0	0	45	5.165	74	12.293
Ávila	0	0	0	0	5	310	417	52.358
Burgos	0	0	5	579	9	1.220	4.209	413.248
León	0	0	7	632	38	1.736	766	102.199
Palencia	0	0	0	0	1	373	1.699	184.024
Salamanca	0	0	0	0	21	1.301	1.220	123.464
Segovia	0	0	2	175	16	1.642	1.340	139.167
Soria	0	0	0	0	40	2.480	1.782	184.983
Valladolid	0	0	79	9.093	18	2.139	1.956	232.390
Zamora	0	0	3	291	14	1.007	1.525	132.441
Castilla y León	0	0	96	10.771	162	12.207	14.914	1.564.275
Albacete	0	0	207	19.367	88	6.547	2.649	282.824
Ciudad Real	0	0	322	27.891	4	219	2.036	183.198
Cuenca	0	0	218	20.100	8	421	3.372	87.972
Guadalajara	0	0	6	485	12	834	1.349	134.930
Toledo	0	0	171	16.251	2	102	2.740	220.373
Castilla - La Mancha	0	0	924	84.094	114	8.124	12.146	909.298
Barcelona	-1	-73	200	15.418	4	385	1.745	141.621
Girona	-1	-115	7	425	42	755	919	84.482
Lleida	0	0	11	1.175	142	3.621	3.042	254.145
Tarragona	0	0	111	8.636	14	382	813	68.413
Cataluña	-2	-188	329	25.654	202	5.143	6.519	548.662
Alicante/Alacant	1	121	9	924	3	261	248	22.056
Castellón/Castelló	0	0	0	0	7	198	151	9.373
Valencia/València	0	0	158	12.004	49	2.526	944	81.973
Comunitat Valenciana	1	121	167	12.927	59	2.985	1.343	113.402
Badajoz	3	320	71	7.510	35	1.399	1.618	188.542
Cáceres	0	0	1	79	256	12.752	564	48.135
Extremadura	3	320	72	7.590	291	14.151	2.182	236.677
A Coruña	0	0	0	0	101	13.472	506	82.409
Lugo	0	0	0	0	90	12.232	680	77.172
Ourense	0	0	0	0	16	2.109	187	17.924
Pontevedra	0	0	0	0	33	4.285	78	12.000
Galicia	0	0	0	0	240	32.098	1.451	189.505
Comunidad de Madrid	0	0	7	791	18	818	845	67.849
Region de Murcia	22	2.095	27	2.809	31	1.089	510	47.636
Comunidad Foral de Navarra	0	0	158	16.204	80	5.903	1.298	176.965
Araba/Álava	0	0	16	1.242	12	2.044	964	26.878
Gipuzkoa	0	0	0	0	4	520	8	1.273
Bizkaia	0	0	0	0	31	4.123	32	4.229
Pais Vasco	0	0	16	1.242	47	6.687	1.004	32.379
La Rioja	0	0	109	9.868	12	914	888	79.724
España	1.130	95.060	2.122	193.598	2.058	134.082	61.713	5.637.133

CENSO DE MAQUINARIA AGRÍCOLA AUTOMOTRIZ AL 31-12-2015								
	EQUIPOS DE CARGA		TRACTOCARROS		MOTOCULTORES		OTRAS AUTOMOTRICES	
	UNIDADES	kW	UNIDADES	kW	UNIDADES	kW	UNIDADES	kW
Almería	258	4.484	72	973	3.757	42.248	7	110
Cádiz	34	2.192	6	88	2.205	23.667	3	325
Córdoba	96	6.495	46	948	3.620	32.617	-2	-12
Granada	206	7.045	72	884	2.091	21.674	4	297
Huelva	40	1.978	5	100	871	9.425	2	-21
Jaén	195	12.150	282	4.656	5.834	48.216	0	319
Málaga	55	3.294	78	1.202	1.047	8.844	1	74
Sevilla	98	5.992	4	60	1.347	14.159	18	1.682
Andalucía	982	43.630	565	8.910	20.772	200.849	33	2.773
Huesca	351	25.433	6	107	3.369	31.123	101	7.275
Teruel	72	4.721	2	31	1.960	18.755	15	2.347
Zaragoza	324	22.210	3	150	6.607	72.690	27	3.275
Aragón	747	52.364	11	288	11.936	122.567	143	12.897
Principado de Asturias	54	3.344	1.023	25.959	18.846	196.363	23	2.454
Illes Balears	76	2.773	4	79	7.494	77.808	9	146
Las Palmas	203	3.092	47	849	432	1.789	90	602
Santa Cruz de Tenerife	132	1.872	524	5.984	6.172	31.898	15	145
Canarias	335	4.965	571	6.833	6.604	33.687	105	747
Cantabria	37	2.035	118	2.400	8.213	81.365	14	841
Ávila	58	4.364	10	138	2.369	20.727	37	3.022
Burgos	184	13.236	2	336	951	9.297	12	1.076
León	183	13.153	43	614	3.714	37.935	68	5.991
Palencia	251	18.106	0	3	353	3.474	47	3.475
Salamanca	110	7.795	5	92	1.217	11.485	50	3.806
Segovia	198	13.852	1	18	112	1.279	7	685
Soria	76	5.188	0	0	143	1.350	4	634
Valladolid	346	25.948	1	18	155	1.551	18	1.859
Zamora	167	10.954	0	0	875	9.540	4	282
Castilla y León	1.573	112.595	62	1.218	9.889	96.637	247	20.829
Albacete	212	15.414	1	12	1.626	18.650	12	1.736
Ciudad Real	92	6.939	5	93	623	8.692	21	989
Cuenca	147	9.611	6	231	782	9.506	10	1.210
Guadalajara	73	4.628	1	37	813	7.418	30	2.828
Toledo	74	4.974	7	187	1.114	12.113	11	1.499
Castilla - La Mancha	598	41.566	20	560	4.958	56.378	84	8.261
Barcelona	160	11.197	10	167	4.258	39.162	5	262
Girona	135	7.979	1	44	1.669	16.535	4	610
Lleida	350	21.397	7	102	4.831	47.722	17	2.139
Tarragona	55	3.087	2	32	5.802	27.615	1	-30
Cataluña	700	43.660	20	344	16.560	131.033	27	2.981
Alicante/Alacant	35	1.591	8	75	18.595	187.599	16	335
Castellón/Castelló	28	1.059	2	50	17.567	124.513	2	22
Valencia/València	70	3.647	20	487	31.781	268.788	32	903
Comunitat Valenciana	133	6.296	30	612	67.943	580.900	50	1.260
Badajoz	153	5.449	7	147	324	3.110	20	1.167
Cáceres	100	6.632	8	207	995	9.122	11	669
Extremadura	253	12.081	15	354	1.319	12.232	31	1.836
A Coruña	101	17.672	17	605	17.371	166.156	146	16.206
Lugo	174	14.130	12	656	27.290	261.765	136	16.366
Ourense	23	1.049	93	2.067	9.228	87.914	0	22
Pontevedra	47	3.295	202	2.364	20.348	185.074	20	1.853
Galicia	345	36.146	324	5.692	74.237	700.909	302	34.447
Comunidad de Madrid	88	2.591	25	458	823	6.722	34	3.137
Region de Murcia	109	4.989	6	126	8.512	87.714	64	1.577
Comunidad Foral de Navarra	248	17.713	76	1.312	9.079	103.542	28	2.537
Araba/Álava	27	1.799	4	116	1.441	17.130	54	1.724
Gipuzkoa	19	941	454	3.633	4.862	43.329	8	275
Bizkaia	18	1.137	99	620	4.916	42.006	82	1.815
Pais Vasco	64	3.877	557	4.368	11.219	102.465	144	3.814
La Rioja	55	3.462	1	25	1.963	21.202	10	1.019
España	6.397	394.087	3.428	59.539	280.367	2.612.374	1.348	101.558

PARQUE ESTIMADO DE TRACTORES Y COSECHADORAS DE CEREALES EN USO
AÑO 2015

<i>PROVINCIA</i>	<i>TOTAL TRACTORES</i>	<i>TOTAL COSECHADORAS</i>
ALMERÍA	11.800	50
CÁDIZ	11.100	250
CÓRDOBA	29.300	420
GRANADA	17.700	370
HUELVA	10.500	90
JAÉN	25.000	90
MÁLAGA	10.400	140
SEVILLA	32.300	820
ANDALUCÍA	148.100	2.230
HUESCA	22.100	1.130
TERUEL	12.300	1.270
ZARAGOZA	27.600	2.200
ARAGÓN	62.000	4600
PRINCIPADO DE ASTURIAS	25.000	7
ILLES BALEARES	21.800	330
LAS PALMAS	1.600	2
SANTA CRUZ DE TENERIFE	2.000	8
CANARIAS	3.600	10
CANTABRIA	7.300	4
AVILA	7.700	340
BURGOS	20.600	1.720
LEÓN	23.400	450
PALENCIA	11.700	610
SALAMANCA	14.300	700
SEGOVIA	11.300	540
SORIA	7.200	890
VALLADOLID	16.800	710
ZAMORA	18.600	530
CASTILLA Y LEÓN	131.600	6.490
ALBACETE	24.800	1.330
CIUDAD REAL	31.300	660
CUENCA	27.200	1.570
GUADALAJARA	7.100	750
TOLEDO	33.200	770
CASTILLA LA MANCHA	123.600	5.080
BARCELONA	18.800	960
GIRONA	15.200	510
LLEIDA	39.500	1.470
TARRAGONA	23.300	430
CATALUÑA	96.800	3.370
ALICANTE	15.400	160
CASTELLÓN	11.900	100
VALENCIA	30.000	310
C. VALENCIANA	57.300	570
BADAJOS	31.800	1.060
CÁCERES	15.300	230
EXTREMADURA	47.100	1.290
A CORUÑA	44.300	140
LUGO	44.800	250
OURENSE	20.600	80
PONTEVEDRA	26.000	10
GALICIA	135.700	480
COMUNIDAD DE MADRID	9.600	380
REGIÓN DE MURCIA	20.500	300
COMUNIDAD FORAL DE NAVARRA	14.300	920
ARABA / ÁLAVA	6.900	360
GIPUZKOA	5.500	0
BIZKAIA	5.700	1
PAÍS VASCO	18.100	361
LA RIOJA	15.000	710
<i>TOTALES</i>	<i>937.400</i>	<i>27.132</i>