

ENCUESTA SOBRE SUPERFICIES Y RENDIMIENTOS DE CULTIVOS



RESULTADOS 2018

ESYRCE

Encuesta sobre Superficies y Rendimientos



GOBIERNO
DE ESPAÑA

MINISTERIO
DE AGRICULTURA, PESCA
Y ALIMENTACIÓN

SUBSECRETARÍA DE AGRICULTURA,
PESCA Y ALIMENTACIÓN

Subdirección General de Análisis,
Coordinación y Estadística

SUBSECRETARÍA DE AGRICULTURA, PESCA Y ALIMENTACIÓN
SUBDIRECCIÓN GENERAL DE ANÁLISIS, COORDINACIÓN Y ESTADÍSTICA

sgestadi@mapa.es



Aviso Legal: los contenidos de esta publicación podrán ser reutilizados, citando la fuente y la fecha, en su caso, de la última actualización

Publicación elaborada por la
Subsecretaría de Agricultura, Pesca y Alimentación
Subdirección General de Análisis, Coordinación y Estadística



MINISTERIO DE AGRICULTURA, PESCA Y ALIMENTACIÓN

Edita

© Ministerio de Agricultura, Pesca y Alimentación
Secretaría General Técnica
Centro de Publicaciones
Catálogo de Publicaciones de la Administración General del Estado:
<https://cpage.mpr.gob.es>
N.I.P.O.: 003-19-051-9

INDICE

1. - CONCEPTOS GENERALES.....	1
1.1. - OBJETO DE LA ENCUESTA	1
1.2. – ESTRUCTURA DE LA MUESTRA INVESTIGADA.	2
1.3. - ÁMBITO TERRITORIAL.....	2
1.4. - PERÍODO DE REFERENCIA Y DE TOMA DE DATOS	3
1.5. - POBLACIÓN BAJO ENCUESTA.	4
1.6. - SÍNTESIS METODOLÓGICA	4
1.6.1.- <i>Cálculo de los Resultados de Superficies</i>	8
1.6.2.- <i>Cálculo de Coeficientes de Variación</i>	9
1.6.3.- <i>Cálculo de Rendimientos</i>	9
1.7. - ADAPTACIÓN DE LA METODOLOGÍA PARA DETERMINADAS COMUNIDADES AUTÓNOMAS.....	10
1.8. - TAMAÑO DE LA MUESTRA INVESTIGADA.....	10
1.9. – COLABORACIONES	11
1.10 REFERENCIAS BIBLIOGRÁFICAS.	11
2. - DESARROLLO DE LA ENCUESTA	14
2.1. - RENOVACIÓN DEL MATERIAL FOTOGRÁFICO.	14
2.2. - CURSILLOS DE FORMACIÓN DE ENCUESTADORES.	14
2.3. - TRABAJOS DE CAMPO.....	15
2.3.1.- <i>Recopilación con GPS de los trayectos realizados</i>	17
2.4. - CONTROL E INSPECCIÓN DEL TRABAJO DE CAMPO.....	19
2.5. - TRATAMIENTO DE LA INFORMACIÓN	20
3. - RESULTADOS	22
3.1.- DISTRIBUCIÓN GENERAL DE LA TIERRA POR COMUNIDAD AUTÓNOMA Y PARA EL CONJUNTO DE ESPAÑA, INCLUYENDO COEFICIENTES DE VARIACIÓN DE LAS ESTIMACIONES.	26
3.2.- DISTRIBUCIÓN GENERAL DE GRUPOS DE CULTIVOS Y CUBIERTAS DEL SUELO POR COMUNIDADES AUTÓNOMAS Y PROVINCIAS.	45
3.3.- DISTRIBUCIÓN GENERAL DE CULTIVOS ESPECÍFICOS POR PROVINCIAS Y COMUNIDADES AUTÓNOMAS	62
3.4.- DISTRIBUCIÓN DE SUPERFICIES POR SISTEMA DE CULTIVO: SECANO Y REGADÍO.	84
3.5.- ASOCIACIONES DE CULTIVOS.....	93
3.6.- CUBIERTAS DEL SUELO EN CULTIVOS LEÑOSOS Y BARBECHOS. SIEMBRAS DIRECTAS	95
3.7.- TIPIFICACIÓN DE REGADÍOS E INVERNADEROS	100
3.8.- SUPERFICIE DE CULTIVOS LEÑOSOS SEGÚN EL ESTADO DE LA PRODUCCIÓN.....	103
3.9.- MATRICES DE CAMBIO DE CULTIVO ENTRE LOS AÑOS 2017 Y 2018 POR COMUNIDAD AUTÓNOMA.	106
3.10.- CAMBIOS DE SUPERFICIES DE CULTIVO DE VERANO A OTOÑO.	125
3.11.- ESTIMACIONES DE RENDIMIENTOS DE LOS PRINCIPALES CULTIVOS.....	128
4. - MODELOS DE CUESTIONARIOS Y CODIFICACIONES UTILIZADAS.....	155
4.1. - MODELOS DE CUESTIONARIOS UTILIZADOS	155
4.2. - CLASIFICACIÓN Y CODIFICACIÓN DE USOS DEL SUELO	164

1. - CONCEPTOS GENERALES

1.1. - Objeto de la encuesta

La “Encuesta sobre Superficies y Rendimientos de Cultivos” (ESYRCE), que se realiza con periodicidad anual, fue iniciada en el año 1990 por el entonces Ministerio de Agricultura, Pesca y Alimentación en colaboración con los Servicios Estadísticos de las Comunidades Autónomas.

El Reglamento (CE) 543/2009 del Parlamento Europeo y del Consejo, de 18 de junio de 2009, relativo a las estadísticas sobre productos agrícolas, establece la obligación de proporcionar a la Comisión Europea un suministro regular de datos sobre las superficies y producciones agrícolas con unos requisitos de pertinencia, precisión, actualidad, puntualidad, accesibilidad, claridad, comparabilidad y coherencia.

La información obtenida a través de esta encuesta debe ser acompañada de informes periódicos sobre la calidad de los datos, describiendo la organización de las encuestas y el nivel de precisión logrado.

Por otra parte, el fin de esta encuesta de marco de áreas, más conocida por los usuarios como ESYRCE, es cumplir con lo establecido en Reglamento UE 1337/2011, relativo a las estadísticas europeas sobre cultivos permanentes.

Los objetivos fundamentales de esta encuesta son los siguientes:

- Determinación de las superficies ocupadas por los cultivos y otras cubiertas del suelo. En este sentido, la Encuesta contempla la investigación en campo de una muestra de segmentos territoriales, uniformemente distribuidos por todo el ámbito de la misma, pero con una mayor densidad de recubrimiento del territorio en las zonas de agricultura más intensiva.
- Estimación por métodos estadísticos del rendimiento medio de los principales cultivos. Esta investigación se realiza mediante determinación de rendimientos en campo por experto sobre una submuestra de segmentos de la anterior.
- Recogida de información sobre variedades y otras características de frutales, olivar y viñedo de mesa.

Adicionalmente se recoge información de interés económico y agroambiental en lo que se refiere a los sistemas de regadío utilizados, la tipificación de invernaderos y a las técnicas de cultivo relacionadas con los tipos de siembra y mantenimiento de cubiertas en los suelos agrícolas.

Esta operación estadística está prevista en el Plan Estadístico Nacional 2017-2020 bajo el código 7003 y corresponde a la operación estadística 01023 del Inventario de Operaciones Estadísticas de la Administración General del Estado.

1.2. – Estructura de la muestra investigada.

La muestra básica, cuya densidad es del 3%, puede incrementarse en las zonas de cultivo más intensivo con segmentos adicionales, hasta alcanzar una densidad del 15%.

El MAPA se responsabiliza de un barrido general del territorio mediante la Encuesta del 3%, mientras que las comunidades autónomas intensifican la investigación sobre el estrato del territorio ocupado por la agricultura de mayor valor económico.

La Encuesta sobre Superficies y Rendimientos de Cultivos del año 2018, integra completamente en su tratamiento los datos de base de la submuestra del 3% y los segmentos adicionales investigados en algunos casos por las comunidades autónomas. Se trata, por tanto, de una encuesta por muestreo estratificado, con intensidad de muestreo normalmente del 3% en el estrato de territorio constituido por la agricultura extensiva y zonas no cultivadas y densidad de muestreo del 6% (que en algunas comunidades autónomas puede llegar al 15%) en el estrato de agricultura intensiva. En este estrato intensivo la muestra está formada por el 3% general y un 3% (o hasta un 12%) adicional.

En los segmentos de refuerzo se investigan los rendimientos de los cultivos en casi todos ellos mientras que en la submuestra general del 3% se hace en una tercera parte de la misma.

1.3. - Ámbito territorial

La **Figura 1** indica la muestra de segmentos investigada en campo en el año 2018.

Figura 1

Distribución de la Muestra en el Año 2018

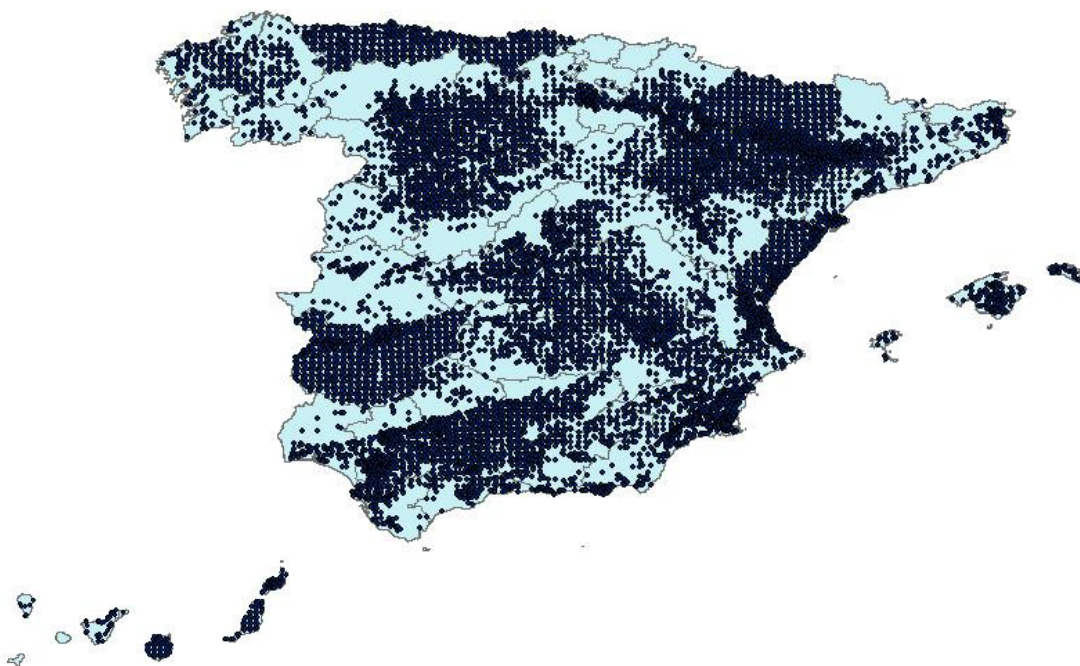

Desde el año 2000 la “Encuesta sobre Superficies y Rendimientos de Cultivos” recubre la totalidad del territorio nacional.

1.4. - Período de referencia y de toma de datos

La Encuesta está centrada en la distribución de los cultivos y cubiertas del suelo y en los rendimientos de los cultivos existentes en las tierras cultivadas durante el año 2018.

La toma de datos sobre superficies ha sido realizada fundamentalmente entre la primera quincena del mes de agosto y la segunda del mes de octubre de 2018, salvo en las Comunidades que asumen el trabajo de campo de la muestra de Panel Territorial que pudieron iniciar la investigación de campo desde principios de junio. Esta toma de datos se hace de acuerdo con un calendario diseñado teniendo en cuenta las épocas de siembra y recolección de los cultivos y adaptado en función del estado fenológico de los cultivos a lo largo de la campaña.

El objetivo de este calendario es posibilitar el reconocimiento de los cultivos herbáceos sembrados en el otoño e invierno del año anterior, que se deben de encontrar en fase próxima a su madurez, y de los cultivos sembrados en primavera que ya deben de resultar reconocibles en el momento de la visita al campo. La unidad de actuación adoptada, para el establecimiento de este calendario, ha sido la comarca agrícola, definida en la Comarcalización Agraria de España.

El Gráfico 1 muestra las fechas en las que se ha realizado el trabajo de campo, así como el número de segmentos estudiados en cada fecha y su acumulado, el cual supera los 11.900 segmentos.

Gráfico 1
Realización del Trabajo de Campo. Encuesta Sobre Superficies

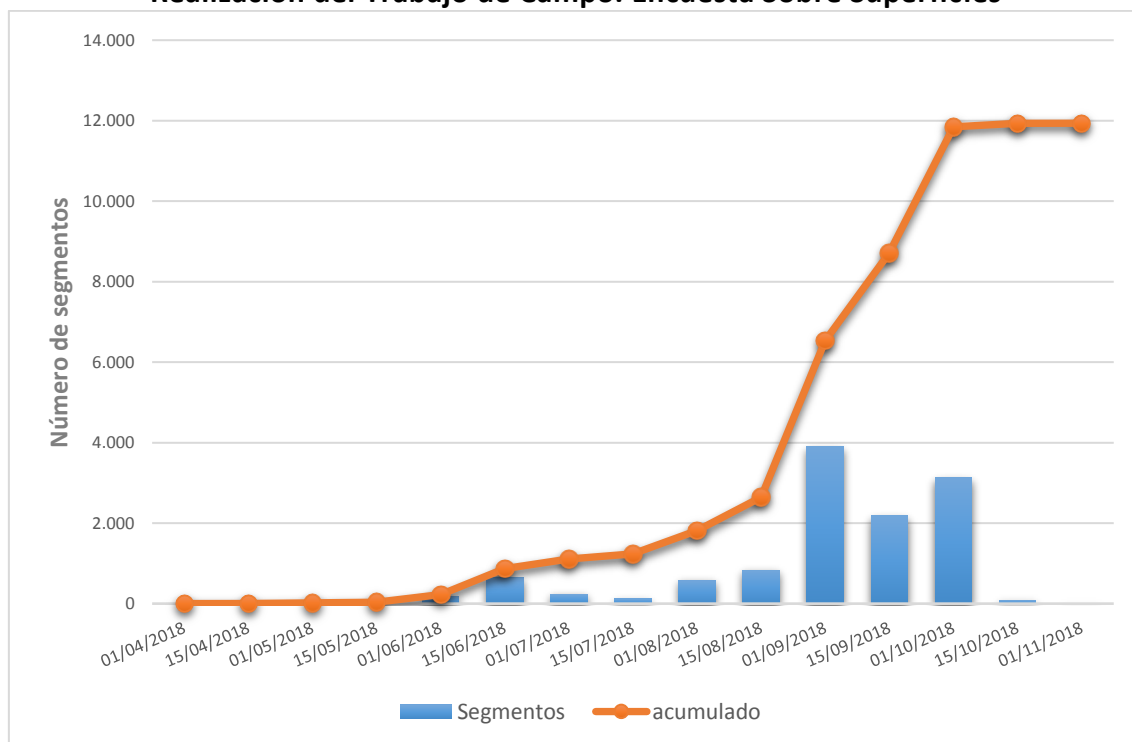

En la toma de datos sobre rendimientos, el encuestador decide el momento óptimo para su realización, en función del estado fenológico de los diferentes cultivos que constituyen la muestra investigada y cuyos rendimientos son objeto de estudio. Para el año de referencia, los rendimientos se han obtenido en un período de tiempo que comienza con la toma de datos de superficies y se prolonga en sucesivas visitas al campo hasta el mes de febrero del siguiente año. En el Gráfico 2 se indica el número de parcelas visitadas en cada fecha y el acumulado que supone más de 48.900 parcelas aforadas.

Gráfico 2
Realización del Trabajo de Campo. Encuesta sobre Rendimientos

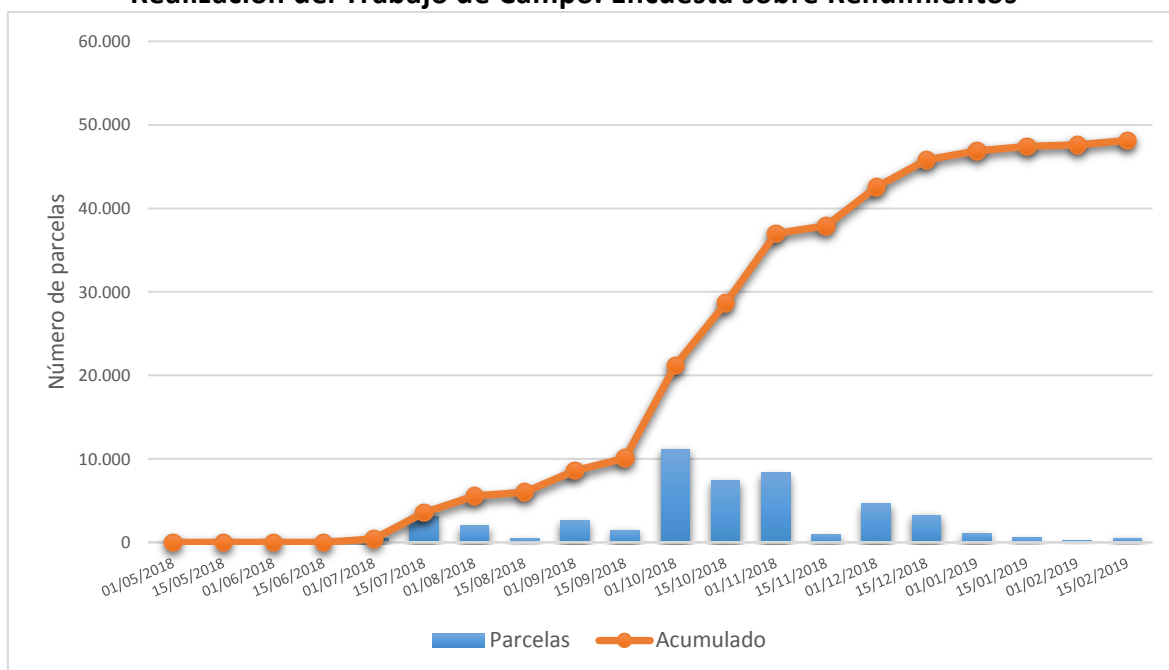

1.5. - Población bajo encuesta.

La encuesta se realiza sobre un marco que abarca todo tipo de superficies sin exclusión de ninguna clase, por lo que los resultados se refieren a la totalidad del territorio de las comunidades autónomas. Quedan excluidas las ciudades autónomas de Ceuta y Melilla.

En cuanto a la investigación de rendimientos, la encuesta se realiza sobre todo tipo de tierras cultivadas, sin exclusión de ninguna por causa de bajo rendimiento, plagas, sequía, heladas, etc.

1.6. - Síntesis metodológica

La metodología y resultados de las sucesivas encuestas sobre Superficies y Rendimientos de Cultivos, desde el diseño del marco de áreas y la realización de la primera encuesta en Castilla y León en el año 1990, hasta la encuesta efectuada en 2007, han sido publicados cada año en ejemplares monográficos del Boletín Mensual de Estadística. Dentro de estos, en la edición del año 2007, se incluye epígrafe descriptivo de la estratificación del territorio llevado a cabo en esa campaña. Los resultados a partir de

esta encuesta de 2007 y otra información de interés se pueden consultar en el sitio web del MAPA:

<http://www.mapa.gob.es/es/estadistica/temas/estadisticas-agrarias/agricultura/esyrce/resultados-de-anos-anteriores/>

El marco de muestreo de la Encuesta se obtiene simplemente superponiendo sobre el territorio de cada una de las comunidades autónomas la malla de la proyección UTM del Mapa Topográfico Nacional, con lo que se establece un marco de áreas consistente en la división del territorio en celdillas de 1 km² que a su vez se integran en bloques de 100 Km². La muestra básica la forman 3 celdillas elegidas al azar en cada uno de los bloques, ocupando siempre las mismas posiciones relativas dentro de un bloque, estando por lo tanto distribuidas de manera uniforme por todo el territorio a investigar. Como unidad de trabajo de campo se toma un cuadrado de 700 metros de lado adosado al vértice inferior izquierdo de la correspondiente celdilla de 1 km², denominado segmento territorial. En zonas de gran parcelación (Galicia, Islas Baleares y en las Islas Canarias) esta unidad de trabajo puede ser reducida a 500 m y excepcionalmente existen algunas de 350 m.

Figura 2
Mapa Topográfico con representación de bloque, celdilla y segmentos



Bloques, celdillas y segmentos se identifican por las coordenadas geográficas de sus ángulos SO.

La muestra así obtenida puede reforzarse con segmentos adicionales en el estrato del territorio con mayor intensidad de cultivos. En este caso se añaden 3 o más celdillas por bloque.

Figura 3
Posiciones adicionales

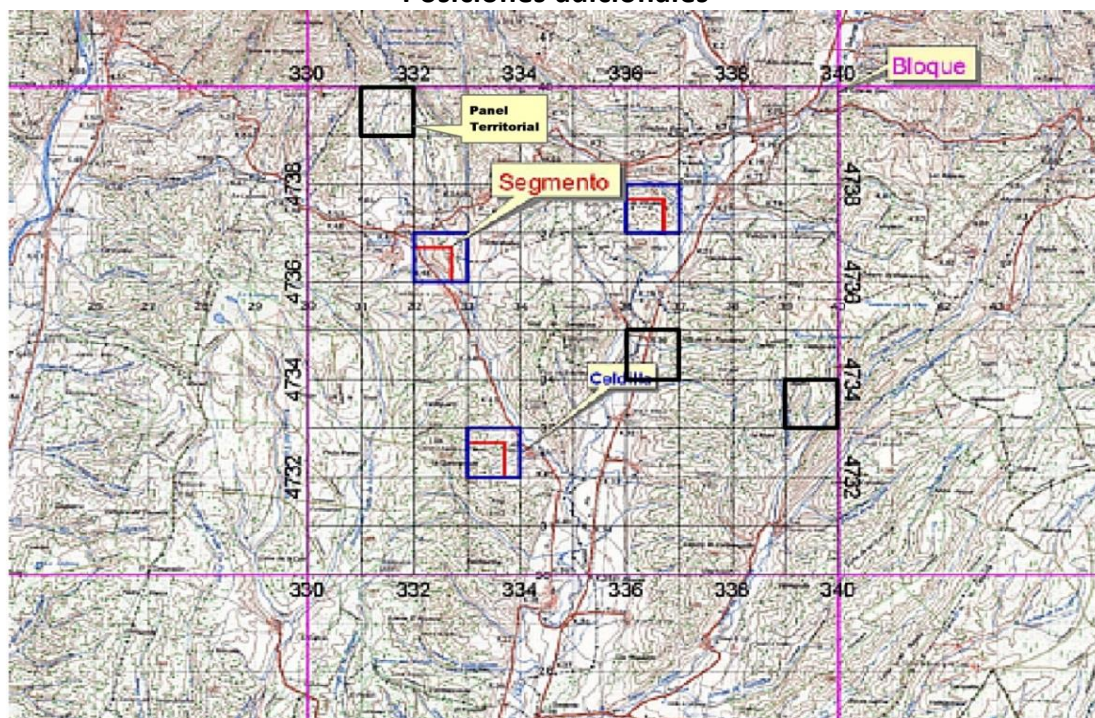

Los datos para el cálculo de superficies de la encuesta se obtienen mediante la investigación en campo de los segmentos de la muestra citada. Con ayuda de cartografía 1:50.000, fotografía aérea de contacto 1:18.000 y fotografía ampliada 1:5.000 (ó 1:3.500 en casos excepcionales, debidos al elevado número de parcelas).

Figura 4
Fotografía de Aproximación Escala 1:25.000 y Ortofotografía ampliada escala 1:5.000

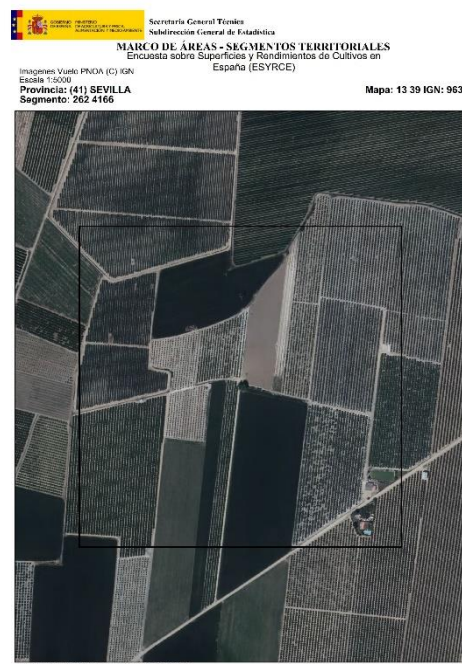

Sobre el último parcelario disponible de cada segmento territorial, se modifican y enumeran las parcelas y se cumplimenta un cuestionario de campo donde se indica el cultivo o cubierta del suelo de cada una de las parcelas que constituyen el segmento. Estos datos, junto con los obtenidos en la digitalización de los parcelarios, son la base del cálculo de estimadores estadísticos de las superficies de los cultivos.

Figura 5
Parcelario de un Segmento



Figura 6
Cuestionario de un segmento



ENCUESTA SOBRE SUPERFICIES Y RENDIMIENTOS DE CULTIVOS
AÑO 2018

¿Ha finalizado definitivamente la investigación de este segmento?
 Sí No

CODIGO ENCUESTADOR: _____
 NOMBRE ENCUESTADOR: _____
 FECHAS VISITAS⁽¹⁾: 1ª / / 18 2ª / / 18 3ª / / 18 4ª / /

PROVINCIA: _____ COLUMNA MAPA: _____ COLUMNA SEGMENTO: _____ PAG.: _____
 COMARCA: _____ FILA MAPA: _____ FILA SEGMENTO: _____

Nº Parcela	Sig ⁽²⁾ /R ⁽³⁾	Código de suelo ⁽⁴⁾	SUPERFICIES VERANO 2018				SUPERFICIES OTONO 2018 C. DE CULTIVO		RENDIMIENTOS				
			CULTIVO O USO DEL SUELO	GRUPO	CODIGO	H ⁽⁵⁾	EDAD/DENSIDAD V. MESA y otros ⁽⁶⁾		FECHA	CODIGO CULTIVO	RTO. Kg/Ha	ME-TODO	OBSERVACIONES ⁽⁷⁾
							CASOEDAD	INFORMACION/DENSIDAD					
1													
2													
3													
4													
5													
6													
7													
8													
9													
10													
11													
12													
13													
14													
15													
16													
17													
18													
19													
20													
21													

⁽¹⁾ Deberá indicarse los años de rendimientos de los cultivos en los segmentos que se encuesten marcados con la letra R.
⁽²⁾ En esta columna se identificarán las parcelas en las que será necesario realizar con posterioridad a la investigación de verano el correspondiente otoño (R) o investigaciones finales (MN, PE, ME, AH, NR, MR, IJ) (F)
⁽³⁾ En el caso de avances en el reparto parcelario de los cultivos que se investigan, indicar también en "Observaciones" las especies en los casos de determinación genética (traza leguminosa, otra hortaliza, coque, etc.).
⁽⁴⁾ En el apartado de S/R/R se deberá especificar los tipos de regadío e invernadero, incluso en los casos de parcelas no regadas en el año pero dotadas de la infraestructura necesaria.
⁽⁵⁾ Será necesario rellenar esta columna para todas las parcelas ocupadas por hortalizas, cultivos lloivos, cereales grano, girasol, maíz forrajero y otros cereales forrajeros.
⁽⁶⁾ Indicar la edad de la plantación en años y la densidad en plantas/ha en todos los plantaciones de vid de uva para mesa y uva con destino comercial (excepto plantaciones abandonadas y no comerciales).

1.6.1.- Cálculo de los Resultados de Superficies

Como ya se mencionó con anterioridad, para mejorar la precisión del proceso estadístico, se ha diseñado un sistema de estratificación, que básicamente consiste en clasificar las celdillas de cada provincia en función de su intensidad de cultivo de acuerdo con la información aportada por el Sistema de Información de Parcelas Agrícolas (SIGPAC) y el Mapa Corine Land Cover. De esta forma, se establecen cuatro estratos por provincia y se calcula la superficie geográfica de cada uno de ellos:

- Estrato en el que no se ha detectado ninguna superficie de cultivo.
- Estrato con muy poco cultivo o cultivos permanentes en secano.
- Estrato de agricultura extensiva. Predominio de cultivos de secano.
- Estrato de agricultura intensiva. Predominio de cultivos de regadío e invernadero

Figura 7

Resultado de la estratificación en la provincia de Zaragoza

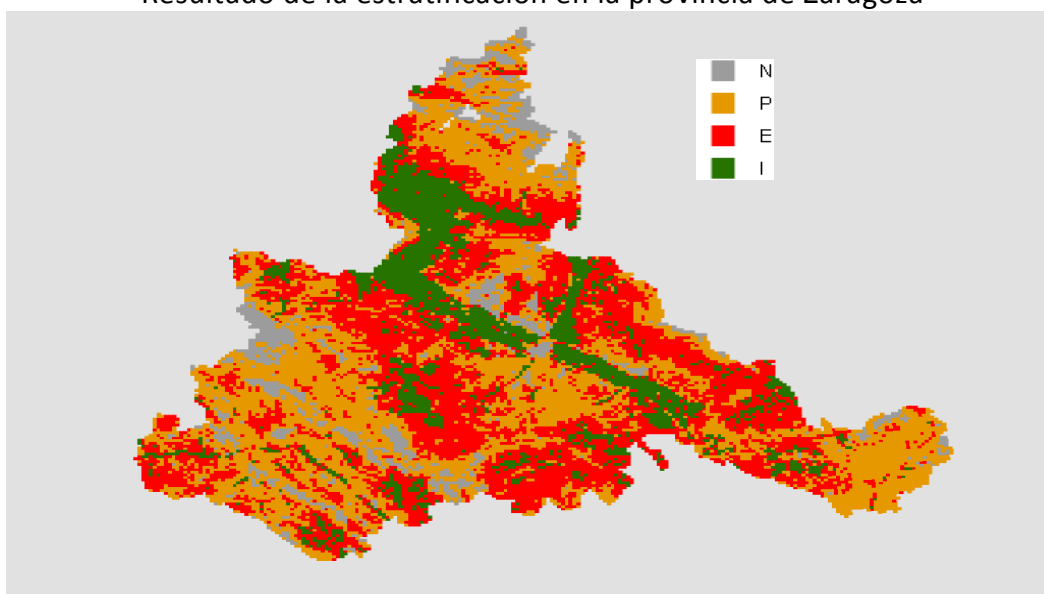

La extrapolación de los resultados se ha realizado utilizando la fórmula:

$$\hat{A} = \sum_{h=1}^l \left(\frac{G_h}{100 \times n_h} \sum_{i=1}^{n_h} P_{hi} \right)$$

Donde \hat{A} es la estimación de la superficie total ocupada por un cultivo en el área objeto de investigación, G_h es la superficie geográfica del estrato h y n_h es el número de segmentos de la muestra que caen en el estrato h y P_{hi} es el porcentaje que el cultivo en cuestión ocupa en el segmento i del estrato h .

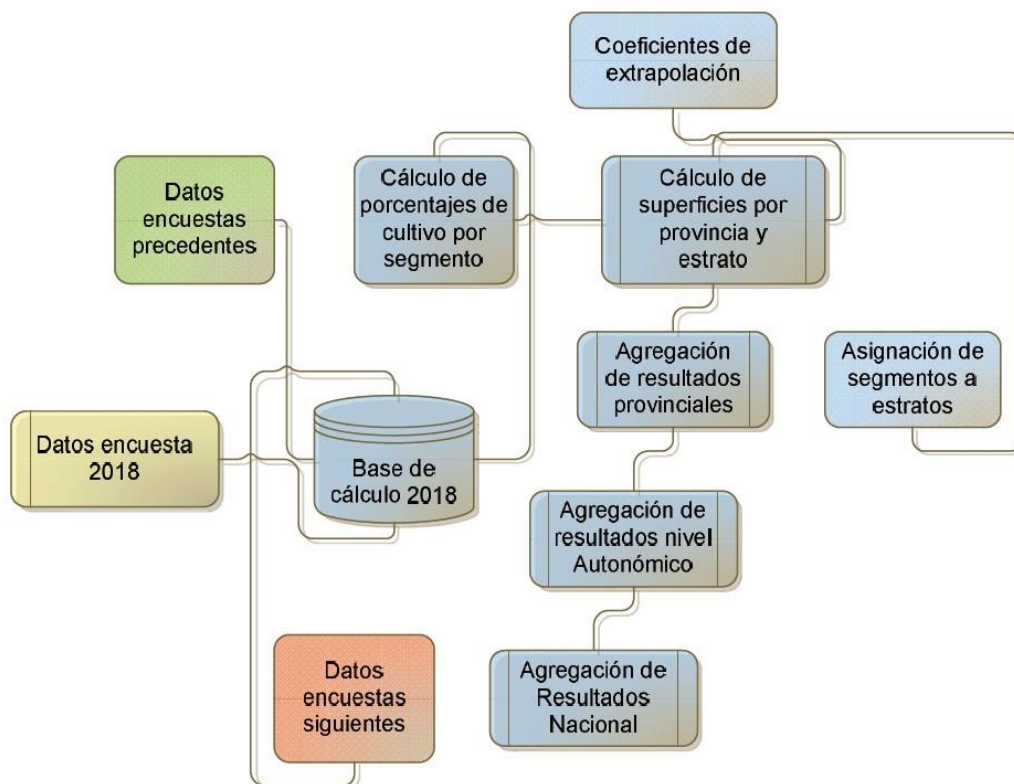

1.6.2.- Cálculo de Coeficientes de Variación.

El coeficiente de variación se estima como el de un muestreo estratificado por conglomerados adecuado al diseño muestral sistemático de esta encuesta (Cochran 1977) como el de una muestra por conglomerados. Para evitar los sesgos inherentes a la inestabilidad de los errores típicos del estimador por conglomerados, se ha permutado el orden de las posiciones extraídas de cada bloque y se han efectuado 1.000 repeticiones del cálculo del coeficiente de variación. La estimación final se obtiene tomando el valor central, es decir la iteración número 500 de las 1.000 repeticiones. (Gallego 1993).

1.6.3.- Cálculo de Rendimientos.

La encuesta de rendimientos se realiza sobre una parte de la muestra del 3% calculada para la determinación de superficies, o en la totalidad de la misma en el caso de la submuestra investigada por las comunidades autónomas. Para ello, se aforan las parcelas de los cultivos objeto de investigación por cualquiera de los métodos admitidos. En el año 2018 han sido aforados todos los cultivos objeto de investigación, tanto en visita de verano como en sucesivas.

Los rendimientos medios se han calculado, también teniendo en cuenta la estratificación, ponderando los resultados de rendimiento obtenidos en cada nivel geográfico con la superficie calculada en cada uno de los correspondientes niveles de la encuesta sobre superficies, de acuerdo con el siguiente esquema:

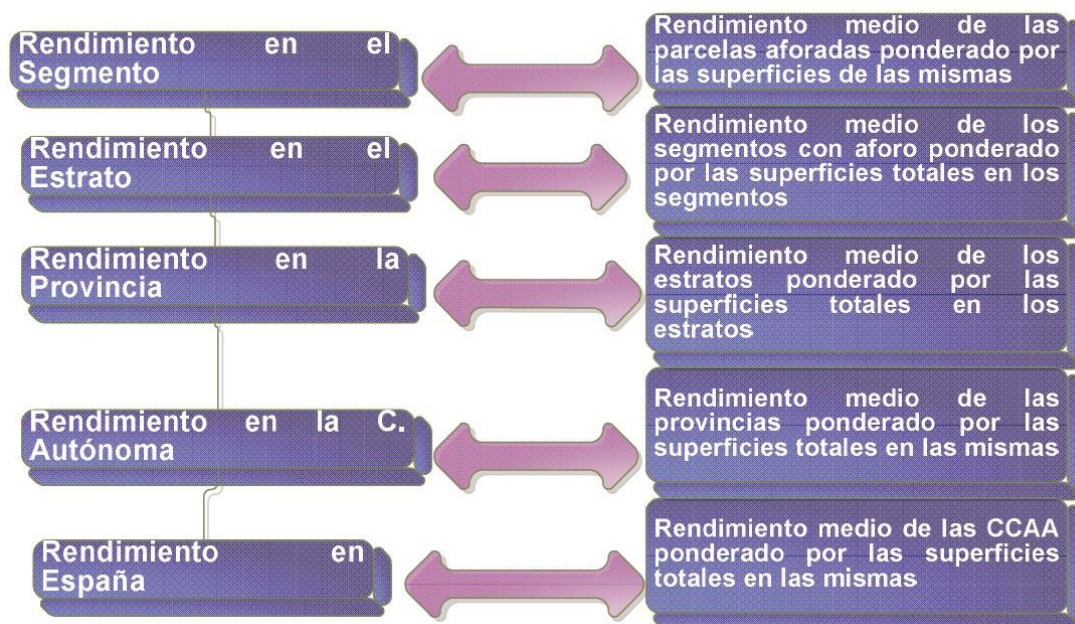

Por lo demás, el tratamiento que se le viene dando a esta información es el mismo desde la Encuesta de 1994. Véase Boletín Monográfico correspondiente publicado en marzo de 1995.

La investigación especial sobre plantaciones de árboles frutales se realiza dentro del plan de trabajo anual de la Encuesta de Superficies y Rendimientos de cultivos. En el año 2017 y siguiendo las directrices de la Unión Europea se actualizó la información correspondiente a esta encuesta con la publicación de los resultados detallados de esta operación en la página Web del MAPA: (<https://www.mapa.gob.es/es/estadistica/temas/estadisticas-agrarias/agricultura/encuestas-plantaciones-arboles-frutales/>)

1.7. - Adaptación de la Metodología para determinadas comunidades autónomas

La Comunidad Autónoma del País Vasco realiza la totalidad de los trabajos de Campo en el ámbito de su territorio. Se han realizado distintas modificaciones de la metodología general con el fin de conseguir una mejor adaptación a las peculiaridades agrícolas que se dan en esa región.

La Comunidad Autónoma de Galicia a través de la Sociedad para el Desarrollo Comarcal ha realizado también una adaptación de la Metodología General y ha realizado un fuerte incremento de la muestra que ha investigado en campo, dentro de su ámbito territorial.

1.8. - Tamaño de la muestra investigada

En las **Tablas nº 1 y 2**, que figuran a continuación, se presenta la distribución efectiva de la muestra de segmentos para la investigación de superficies y rendimientos en la Encuesta del año 2018, tanto para la Submuestra del 3% como para la de refuerzo en las zonas que presentan cultivos más intensivos para el conjunto de ambas.

Pueden darse los siguientes casos:

- Segmentos visitados en campo ya sea por el MAPA, cuando corresponden a la muestra básica del 3%, o por la Comunidad Autónoma del País Vasco, en su ámbito territorial.
- Segmentos visitados en campo por las comunidades autónomas o en algunos casos también por el MAPA correspondientes al refuerzo de muestra de zonas intensivas.
- Segmentos sin cultivo o con poco cultivo, cuyos datos se toman del año en que fueran visitados por última vez.
- Segmentos sin cultivo, cuyos datos se estiman en gabinete por fotointerpretación, por su difícil acceso, en una serie de provincias que de forma rotatoria se investigan en campo de forma exhaustiva.

1.9. – Colaboraciones

En la presente edición de la encuesta han intervenido los siguientes organismos y empresas:

- La Subdirección General de Coordinación, Análisis y Estadística del MAPA, coordinando y supervisando la realización del trabajo de campo para la muestra general y parte de los refuerzos de muestra en algunas comunidades autónomas, la integración de información y la obtención de los resultados.
- Los Servicios de Estadística Agraria de las comunidades autónomas, desarrollando los trabajos de campo correspondientes a la investigación especial, en algunos casos, y colaborando de forma general en la validación de los resultados obtenidos en el ámbito de sus respectivos territorios.
- Los Servicios de Estadística Agraria del Gobierno Vasco, desarrollando la totalidad del trabajo de campo dentro de su Comunidad.
- La Sociedad de Desarrollo Comarcal de Galicia, cuyo modelo de estratificación ha sido adoptado en el ámbito de esa Comunidad y ha facilitado los datos del trabajo de campo en otras posiciones distintas de las del 3% que realiza el MAPA para la Comunidad Autónoma de Galicia.
- Las Áreas o Dependencias de Agricultura de las Delegaciones o Subdelegaciones de Gobierno efectuando tareas de inspección de trabajo de campo.
- El FEAGA del MAPA, autorizando el uso de las ortofotos del SIGPAC para la actualización del material fotográfico y de los datos de parcelas del SIGPAC para los procesos de estratificación.

1.10 Referencias Bibliográficas.

- Cochran, W. (1997) Sampling Techniques. Wiley New York
- Gallego F.J. (1993) Explotación de una estratificación detallada y otras alternativas para la mejora de la precisión en la estimación de Superficies de Cultivo en Castilla y León. Proyecto MARS. Instituto de Aplicaciones de la Teledetección de la CE. CCR ISPRA

Tabla 1
Muestra de segmentos en la Encuesta sobre Superficies

Provincias y CC.AA	ENCUESTA (3%)				INVESTIGACIÓN ADICIONAL			
	Campo	Datos años anteriores	Fotointerpretación	Total	Campo(*)	Datos años anteriores	Total	TOTAL
Coruña (la)	117	114		231				231
Lugo	107	192		299				299
Orense	48	167		215				215
Pontevedra	59	77		136				136
GALICIA(**)	331	550		881				881
P. DE ASTURIAS	200		114	314	41		41	355
CANTABRIA	91		67	158	17		17	175
Álava	73			73				73
Guipúzcoa	65			65				65
Vizcaya	71			71				71
PAIS VASCO	209			209				209
NAVARRA	129	177		306	52		52	358
LA RIOJA	69	90		159	81	1	82	241
Huesca	304		164	468	173		173	641
Teruel	161	280		441	47		47	488
Zaragoza	476		44	520	156		156	676
ARAGON	941	280	208	1.429	376		376	1.805
Barcelona	70	162		232	11		11	243
Girona	47	133		180	33		33	213
Lleida	151	214		365	111		111	476
Tarragona	91	99		190	42		42	232
CATALUÑA	359	608		967	197		197	1.164
BALEARES	79	81		160	68		68	228
Ávila	56	183		239	21		21	260
Burgos	192	242		434	55		55	489
León	114	357		471	65	1	66	537
Palencia	146	92		238	61		61	299
Salamanca	105	263		368	44	5	49	417
Segovia	82	127		209	35		35	244
Soria	98	204		302	17		17	319
Valladolid	189	54		243	99		99	342
Zamora	143	172		315	60		60	375
CASTILLA Y LEON	1.125	1.694		2.819	457	6	463	3.282
MADRID	71	165		236	110	51	161	397
Albacete	247	196		443	75		75	518
Ciudad Real	319	272		591	45	3	48	639
Cuenca	264	247		511	51		51	562
Guadalajara	136	237		373	12	1	13	386
Toledo	280	180		460	64	1	65	525
CASTILLA-LA MANCHA	1.246	1.132		2.378	247	5	252	2.630
Alicante	97	80		177	60		60	237
Castellón	143		59	202	50		50	252
Valencia	149	179		328	150	1	151	479
C. VALENCIANA	389	259	59	707	260	1	261	968
R. DE MURCIA	176	162		338	211	4	215	553
Badajoz	515		127	642	88		88	730
Cáceres	91	511		602	56	1	57	659
EXTREMADURA	606	511	127	1.244	144	1	145	1.389
Almería	77	190		267	46	9	55	322
Cádiz	79	148		227	59	5	64	291
Córdoba	222	188		410	86	20	106	516
Granada	178	203		381	84	6	90	471
Huelva	52	258		310	30	5	35	345
Jaén	219	188		407	70	14	84	491
Málaga	111	113		224	48	10	58	282
Sevilla	256	175		431	185	9	194	625
ANDALUCIA	1.194	1.463		2.657	608	78	686	3.343
Palmas (las)	50		69	119	20		20	139
Sta.C.Tenerife	18	79		97	25	3	28	125
CANARIAS	68	79	69	216	45	3	48	264
TOTAL CC.AA.	7.283	7.251	644	15.178	2.914	150	3.064	18.242

(*) Se contabilizan los segmentos realizados en campo por las comunidades autónomas

(**)En la Comunidad de Galicia se ha contado con 3.256 segmentos adicionales para la realización de las estimaciones, aportados por dicha Comunidad Autónoma dentro del convenio de colaboración establecido, de los cuales han sido procesados 1.769.

Tabla 2
Muestra de segmentos en la Encuesta sobre Rendimientos

Provincias y CCAA	ENCUESTA (3%)	INVESTIGACIÓN ADICIONAL	TOTAL
Coruña (la)	42		42
Lugo	37		37
Orense	16		16
Pontevedra	18		18
GALICIA(*)	113		113
P. DE ASTURIAS	56		56
CANTABRIA	34		34
Álava	51		51
Guipúzcoa	13		13
Vizcaya	14		14
PAIS VASCO	78		78
NAVARRA	54		54
LA RIOJA	26	65	91
Huesca	98	87	185
Teruel	79	29	108
Zaragoza	160	73	233
ARAGON	337	189	526
Barcelona	37		37
Girona	16		16
Lleida	62		62
Tarragona	40		40
CATALUÑA	155		155
BALEARES	35	68	103
Ávila	23	18	41
Burgos	107	37	144
León	48	17	65
Palencia	59	32	91
Salamanca	47	25	72
Segovia	33	19	52
Soria	55	12	67
Valladolid	88	38	126
Zamora	60	37	97
CASTILLA Y LEON	520	235	755
MADRID	39	110	149
Albacete	114		114
Ciudad Real	120		120
Cuenca	108		108
Guadalajara	68		68
Toledo	113		113
CASTILLA-LA MANCHA	523		523
Alicante	43	60	103
Castellón	51	50	101
Valencia	63	150	213
C. VALENCIANA	157	260	417
R. DE MURCIA	89	73	162
Badajoz	157		157
Cáceres	33		33
EXTREMADURA	190		190
Almería	34	27	61
Cádiz	35	42	77
Córdoba	86	71	157
Granada	80	62	142
Huelva	23	16	39
Jaén	85	56	141
Málaga	43	32	75
Sevilla	93	118	211
ANDALUCIA	479	424	903
Palmas (las)	7		7
Sta.C.Tenerife	10		10
CANARIAS	17		17
TOTAL CC.AA.	2.382	1.189	4.326

2. - DESARROLLO DE LA ENCUESTA

2.1. - Renovación del material fotográfico.

En el año 2018 se ha generado el material fotográfico a partir de las imágenes de ortofoto aérea actualizadas a 30 de Marzo de 2018 procediendo a la impresión del necesario para toda la muestra visitada en campo. Se han renovado la totalidad de las imágenes correspondientes a P. de Asturias, Cantabria, Madrid, Andalucía, provincia de Alicante, Oeste de Galicia y Oeste de Castilla y León.

En la **Figura 8** se ofrece una representación gráfica de los segmentos en los que se ha procedido durante el año 2017 a la creación de su material fotográfico.

Figura 8
Material Fotográfico Renovado Durante 2018

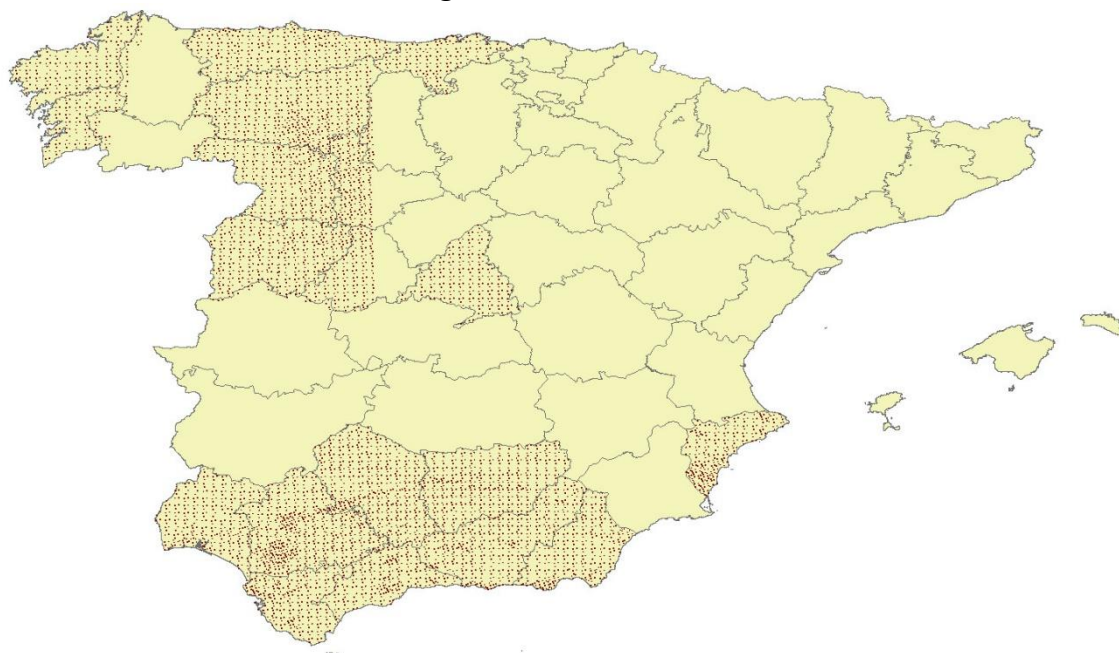

2.2. - Cursos de formación de encuestadores.

Como novedad este año, se han impartido cursos de formación on-line, con el fin de explicar con detenimiento la tarea a realizar por los encuestadores y clarificar los puntos novedosos y aquellos que pudieran resultar más confusos.

En relación a la encuesta general del 3% dicho curso fue impartido por el Coordinador General de los trabajos de campo, con la presencia del Jefe de Área de la Subdirección de Análisis, Coordinación y Estadística del Ministerio de Agricultura, Pesca y Alimentación.

Asimismo, el curso fue difundido a todos los respectivos Directores Territoriales de Zona, Coordinadores, encuestadores adscritos a las diferentes Zonas y personal de las Áreas de Agricultura de las Subdelegaciones de Gobierno.

Tras dicho curso fue difundido un cuestionario, para garantizar la correcta comprensión de todas las cuestiones impartidas en el mismo.

En la Figura 9, se presentan por Direcciones Territoriales el número de respuestas, 293 en total, al cuestionario difundido tras el cursillo.

Figura 9
Cursillos de Formación Distribución Geográfica



Por parte de algunas de las comunidades autónomas responsables de la ejecución de la muestra en zonas de cultivo intensivo, se efectuaron también sesiones de formación de los técnicos encargados del trabajo de campo, no solamente antes de iniciarse el trabajo sino también a lo largo de su realización cuando fue necesario. En otros casos las sesiones de formación fueron comunes para ambos equipos.

2.3. - Trabajos de campo

Las operaciones realizadas en campo por los encuestadores en la “Encuesta de Superficies”, y que aparecen detalladas en el “Manual de Trabajo de Campo”, cuentan con las siguientes fases:

- Localización de los segmentos.
- Deslinde de parcelas; en caso de disponer de información de campo del año anterior, se utilizan parcelarios preimpresos con las parcelas con cubierta del suelo de carácter permanente: cultivos leñosos, prados y pastizales permanentes y otras tierras.
- Numeración de parcelas en el parcelario.
- Identificación de cultivos o cubiertas del suelo, y consignación del nombre y código en el cuestionario. Tipificación de Regadíos e Invernaderos.

Como regla general, se han analizado la totalidad de las 49 Ha de cada segmento, con excepción de los segmentos de las comunidades autónomas de Galicia, Islas Baleares e Islas Canarias. En la primera de ellas, por el acusado minifundio observado en algunos segmentos, ha sido necesaria la reducción de la superficie a investigar a la mitad, 25 ha. En Canarias, como resultado de la

estratificación se estableció como tamaño idóneo del segmento a investigar 25 ha. También se han producido excepciones a esta regla general en las comunidades autónomas de La Rioja, Castilla y León y Andalucía, para aquellos segmentos investigados a 49 ha que en años anteriores hubieran superado las 100 parcelas.

En el año 2008 se consolidó la investigación del mantenimiento del suelo en los cultivos leñosos y barbechos. Con esta investigación se pretende colaborar en la estimación del ciclo del CO₂ y de los procesos erosivos ofreciendo datos objetivos y referenciados geográficamente sobre la aplicación de técnicas de no laboreo y mantenimiento de cubiertas vegetales en los suelos cultivados y una estimación de su implantación. Los resultados de esta investigación se presentan en el punto 3.6.

En la “Encuesta de Rendimientos”, las operaciones que han de llevar a cabo los encuestadores consisten en:

- Aforo en campo de las parcelas de cultivo mediante estimación de experto u otros métodos.
- Consignación de datos en el cuestionario.
- Revisión de la distribución de superficies de cultivos si se trata de una segunda visita, ya que entre las dos visitas puede haberse modificado la ocupación de algunas parcelas.

Los posibles métodos que se utilizan para el aforo de los cultivos son los siguientes:

- a) Estimación ocular
- b) Datos facilitados por el agricultor
- c) Determinación del rendimiento con cosechadora
- d) Conteo de espigas y granos
- e) Conteo y pesada de espigas
- f) Pesada de espigas
- g) Conteo y pesada de frutos; conteo de árboles
- h) Determinación por sector
- i) Otros métodos

La **Tabla nº 3** recoge un resumen por comunidades autónomas del número de aforos realizados según el método de estimación empleado, del que se deduce que el más utilizado es el de estimación ocular y, cuando ésta no ha sido posible, se ha optado mayoritariamente por preguntar al agricultor.

En la encuesta sobre plantaciones de árboles frutales se ha recogido información adicional sobre la densidad, edad, forma de conducción y distribución varietal de las plantaciones de una serie de especies arbóreas frutales cuando se localizaban parcelas ocupadas por las mismas.

Tabla 3
Número de aforos según método de estimación utilizado

COMUNIDAD	METODO UTILIZADO									TOTAL
AUTONOMA	a	b	c	d	e	f	g	h	i	TOTAL
GALICIA	1.467	10		1			3		39	1.520
P. ASTURIAS	326	23					2		4	355
CANTABRIA	172	1							17	190
PAIS VASCO	220	454								674
NAVARRA	130	72			4	3			365	574
LA RIOJA	116	2.163			10	9	77		171	2546
ARAGÓN	2.585	75		366	6	22	155	3	1.580	4.792
CATALUÑA	682	119		12	16		112	15	895	1.851
BALEARES	556	37							76	669
CASTILLA LEÓN	2.331	723	3	72	87	29	41	40	5.026	8.352
MADRID	192	17			65		32		139	445
CASTILLA-LA MANCHA	2.510	334		4	17		33	3	2.141	5.042
COMUNIDAD VALENCIANA	8.577	75	1	30	4		38	1.662	126	10.513
MURCIA	1.028	755	2				6		198	1.989
EXTREMADURA	682	278	1			3	1		220	1.185
ANDALUCIA	5.800	1.378	75				2	52	775	8.082
CANARIAS	159	20							2	181
TOTAL	27.533	6.534	82	485	209	66	502	1.775	11.774	48.960
% S TOTAL	56,2%	13,3%	0,2%	1,0%	0,4%	0,1%	1,0%	3,6%	24,0%	100,0%

2.3.1.-Recopilación con GPS de los trayectos realizados

Con el fin de mantener la ESYRCE en los estándares más altos de calidad de las operaciones estadísticas diseñadas mediante el sistema de marco de áreas, especialmente en el ámbito de la UE, desde el año 2010 se ha establecido como requisito en la realización del trabajo de campo dejar constancia del recorrido realizado en la investigación del segmento mediante la captura del trayecto con un GPS.

Aunque se recomienda la captura del trayecto durante la totalidad de la jornada de trabajo, la exigencia mínima se establece desde un entorno de 500 m de cada segmento con una frecuencia de captura de 30 segundos (intervalo de tiempo entre puntos capturados), constelación de satélites y estimación de errores de posicionamiento.

En la campaña 2018 los puntos recopilados de esta forma superan los 3.871.000.

En las **Figuras 10** y **11** se muestran los recorridos recopilados durante la campaña 2018 en la Península, Islas Baleares e Islas Canarias, y en la **Figura 12** se recoge un ejemplo de recorrido de uno de los segmentos (punteado amarillo).

Figura 10

Recopilación trayectos Muestra 2018 en Península y Baleares



Figura 11

Recopilación trayectos Muestra 2018 en Islas Canarias

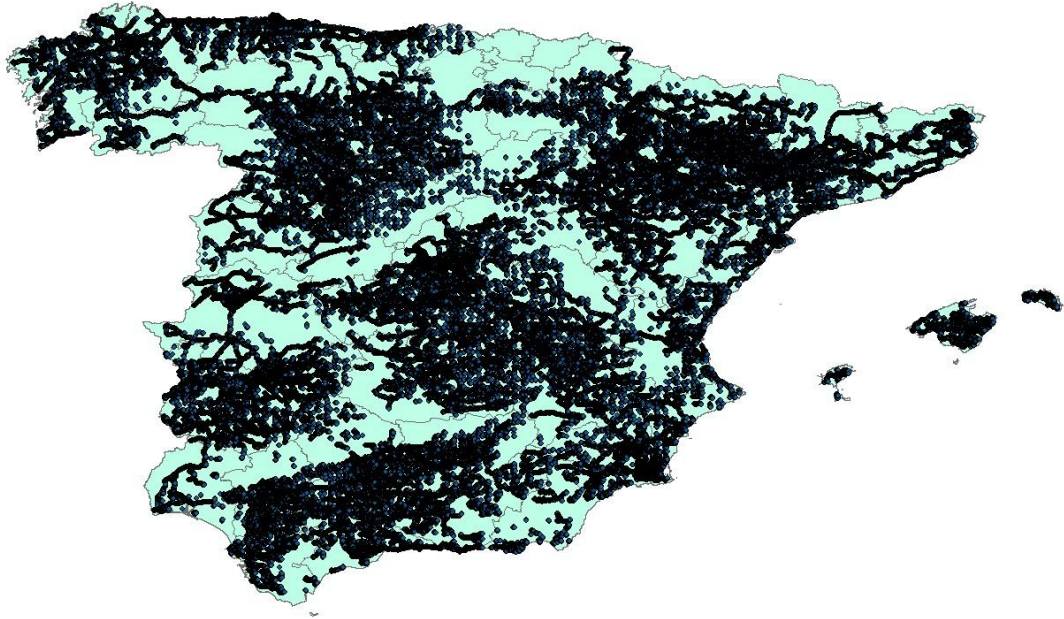

Figura 12

Ejemplo de trayecto recorrido en un segmento

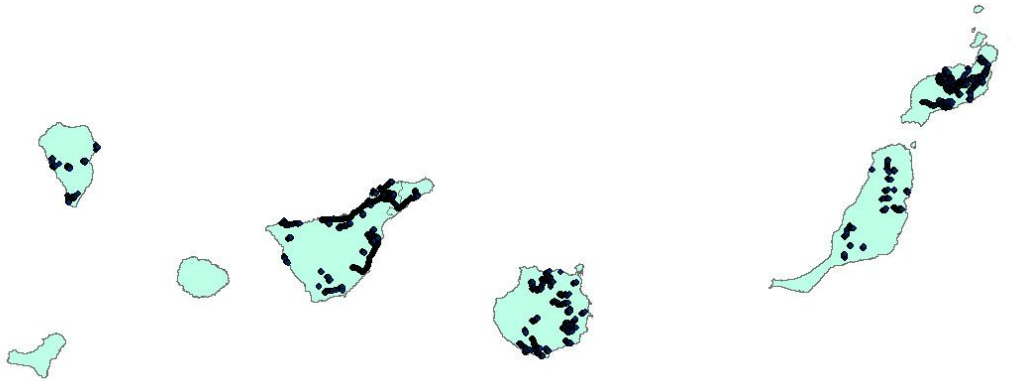
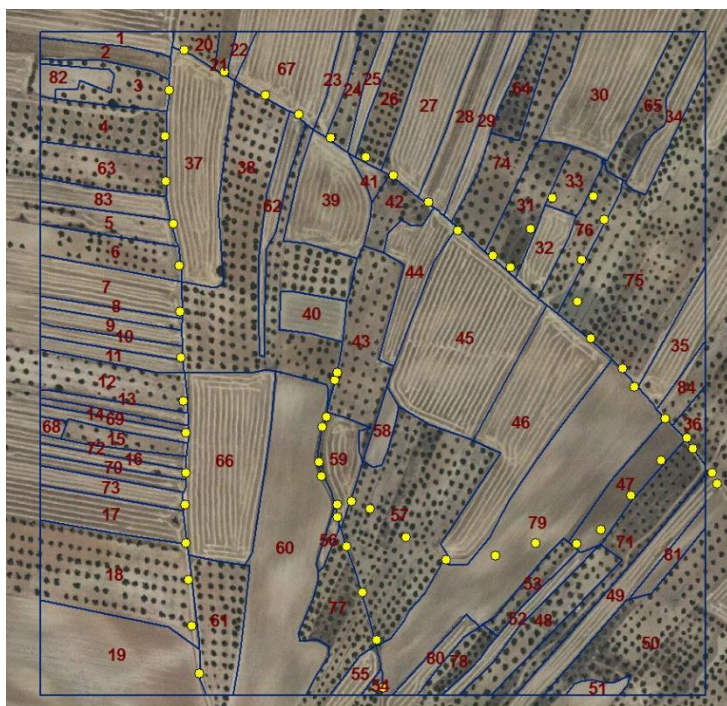

2.4. - Control e inspección del trabajo de campo

Durante la ejecución del trabajo de campo, se ha llevado a cabo un control exhaustivo del cumplimiento del calendario fijado, así como de la calidad de los documentos, y se ha procedido al cruce de los datos reflejados en los cuestionarios con la información proporcionada en los parcelarios para comprobar la inexistencia de errores.

Las Áreas y/o Dependencias de Agricultura han efectuado la inspección de la Encuesta del 3% en cinco segmentos por provincia elegidos al azar. La Comunidad Autónoma del País Vasco ha realizado la inspección completa dentro de su ámbito territorial y las restantes comunidades autónomas han efectuado una inspección de los segmentos que han investigado.

La empresa adjudicataria realiza, dentro de sus procesos de control de calidad, una inspección similar sobre un conjunto de unos 100 segmentos y sus resultados se incluyen en la tabla 4.

En las inspecciones se ha tratado de evitar repeticiones de comarca o de encuestador, procurando que los segmentos cuenten con la mayor diversidad y superficie posible de cultivo.

En la **Tabla nº 4** se muestran los resultados de la inspección de la Encuesta del 3%, obtenidos al comparar los datos de inspección con los datos originales de los segmentos. En la campaña 2018 los resultados de la inspección se han visto afectados por el mayor número de visitas tardías. Estos resultados se refieren a:

- Porcentajes de puntos con clasificación coincidente, es decir, aquellos segmentos para los que la *clasificación* realizada por la Inspección Provincial *coincide exactamente* con la indicada por el experto.
- Porcentaje de puntos con diferencias en la clasificación debidas a *siembras tardías*, es decir, por haberse llevado a cabo siembras en el intervalo transcurrido entre la visita del experto y de la Inspección Provincial (por ejemplo un cereal de invierno al que le sigue el barbecho).
- Porcentaje de puntos con diferencias en la clasificación debidas a *diferencias de criterios entre los técnicos* en las tierras de no cultivo (barbechos, posíos, baldíos, pastizales, eriales, etc.), o por *la variación estacional del estado vegetativo* de las distintas especies (un pastizal en primavera puede parecer un erial en verano).
- Porcentaje de puntos con diferencias en la clasificación debidas a *errores en la identificación de cultivos agrícolas*. Este porcentaje es el que más afecta a los resultados de la encuesta.

Tabla 4
Resumen de la inspección del trabajo de campo

COMUNIDAD AUTONOMA	Nº de segmentos revisados	DIFERENCIAS DE CLASIFICACION DE SUPERFICIES (%)			
		Coincidente (A)	Siembras tardías (B)	No cultivos (C)	Mal clasificada (D)
GALICIA	7	84,39%	1,02%	0,00%	14,59%
P. ASTURIAS	4	99,11%	0,00%	0,00%	0,89%
CANTABRIA	3	99,49%	0,00%	0,00%	0,51%
NAVARRA	6	98,64%	1,19%	0,00%	0,17%
LA RIOJA	0				
ARAGÓN	27	93,04%	3,93%	0,75%	2,28%
CATALUÑA	30	75,57%	18,50%	0,55%	5,38%
BALEARES	3	94,34%	0,00%	0,00%	5,66%
CASTILLA Y LEÓN	45	91,88%	5,16%	0,19%	2,78%
MADRID	3	98,98%	1,02%	0,00%	0,00%
CASTILLA-LA MANCHA	37	90,14%	3,42%	0,36%	6,08%
C. VALENCIANA	13	85,19%	0,31%	1,50%	13,01%
MURCIA	3	93,88%	6,12%	0,00%	0,00%
EXTREMADURA	22	94,98%	2,46%	0,00%	2,56%
ANDALUCIA	36	87,89%	2,29%	1,25%	8,57%
CANARIAS	16	89,97%	4,45%	2,70%	2,87%
TOTAL	255	89,50%	4,38%	0,74%	5,39%

2.5. - Tratamiento de la información

La mayor parte de la información ha sido capturada con una aplicación informática bien directamente en campo o por el encuestador en gabinete y ha sido remitida por vía telemática formándose una base de datos centralizada contando esta de componentes gráficos, parcelas, y alfanuméricos.

Asimismo cabe destacar las labores de integración de la información obtenida en los trabajos de campo de años anteriores y la homogeneización de los trabajos de campo realizados por la Subdirección General de Estadística del MAPA y por los Servicios Estadísticos de las Comunidades Autónomas.

El **Gráfico 3** presenta el calendario de las visitas realizadas en campo para la obtención de información de superficies y la fecha de recepción e inicio de los trabajos de gabinete, de todos aquellos segmentos investigados en campo en la encuesta de 2018.

En el caso de las asociaciones de cultivo y de los huertos familiares se ha estimado, en campo, una distribución porcentual de la superficie atribuible a cada uno de los cultivos integrantes de las mismas. Para el correcto tratamiento de esta información se utiliza un sistema relacional de bases de datos (S.R.B.D.) en el que se realiza la carga de todos los datos alfanuméricos de la Encuesta.

El total de parcelas tratadas ha superado las 667.300, lo que da una idea del grado de complejidad que ha adquirido el manejo de la información de la Encuesta.

En cuanto a la Encuesta de Rendimientos, cabe destacar que el número total de parcelas tratadas supera las 48.250.

La progresiva implantación de la toma de datos con ayuda de herramientas informáticas tiene como consecuencia una disminución generalizada de los tiempos desde la toma de datos hasta su proceso en gabinete lo que se puede observar en el **Gráfico nº 3**. Además se han comenzado a utilizar intensivamente receptores GPS con el fin de mejorar la calidad del proceso de toma de datos.

Gráfico 3
Calendario de visitas realizadas a campo y proceso en gabinete

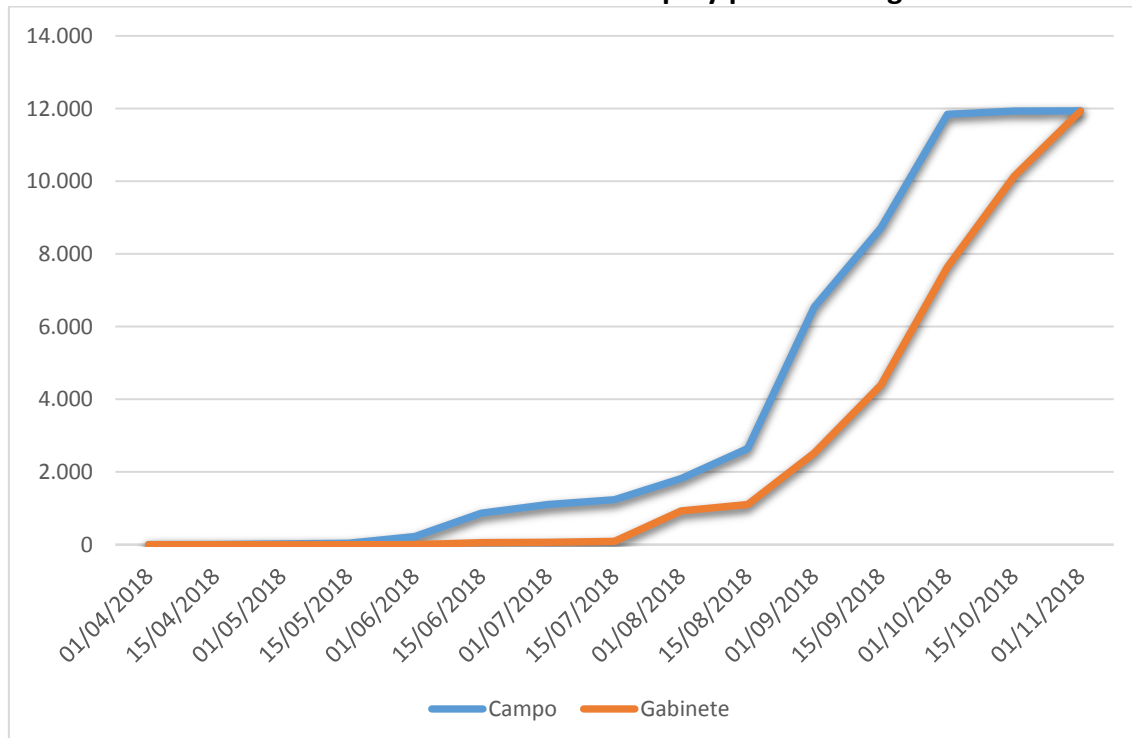

3. - RESULTADOS

Los resultados de esta encuesta lo son de una operación estadística por muestreo y se refieren a la cubierta del suelo en el momento de la investigación de campo (verano del año 2018). Como se ha indicado anteriormente, los resultados proceden de la integración de datos de la muestra general del 3% y de la investigación especial, que efectúan el MAPA y las comunidades autónomas respectivamente.

Al tratarse de una encuesta por muestreo los resultados de los cultivos y ocupaciones del suelo con menores superficies están sujetos a mayores errores relativos, no obstante, se publican dado su interés. Las superficies de frutales cítricos y no cítricos y demás cultivos leñosos en seco incluyen las de plantaciones abandonadas. En 2018 los resultados de cultivos herbáceos pueden haberse visto afectado por el aumento de visitas tardías.

En la **Tabla nº 5** se recoge la evolución de los principales cultivos desde 2012 con desglose Autonómico.

TABLA 5
ENCUESTA SOBRE SUPERFICIES DE CULTIVOS, PRINCIPALES RESULTADOS

Comunidad Autónoma Y Cultivos	Campaña							Histórico
	2012	2013	2014	2015	2016	2017	2018	
CASTILLA Y LEON								
Trigo	820.207	862.037	901.687	900.101	929.623	918.490	991.794	
Cebada	931.632	933.625	905.475	859.439	836.834	831.337	763.160	
Avena	66.292	67.846	72.354	70.265	97.792	102.717	115.186	
Centeno	105.784	105.411	94.926	101.425	106.005	86.186	104.799	
Maiz	121.443	135.810	136.453	137.091	119.102	97.982	105.892	
Patata	19.156	21.775	22.501	21.674	21.512	20.738	19.108	
Remolacha azucarera	31.845	26.058	26.573	27.274	22.422	29.519	27.933	
Girasol	325.222	303.487	264.258	248.257	251.062	253.178	269.867	
Alfalfa	88.137	84.966	86.201	93.372	97.999	98.055	98.465	
Barbecho	646.895	610.793	608.691	609.319	590.032	622.083	604.279	
Viñedo	64.364	63.468	63.732	63.359	64.473	66.425	68.369	
Olivar	6.456	6.253	6.325	6.417	6.478	6.281	6.329	
MADRID								
Trigo	27.892	25.825	33.816	29.198	21.951	20.226	19.087	
Cebada	39.905	49.470	44.988	43.924	40.600	47.445	43.434	
Avena	2.855	2.726	1.508	1.771	3.847	5.231	7.471	
Centeno	1.657	879	1.568	2.982	1.701	633	742	
Maiz	8.804	10.507	9.805	7.472	5.673	3.687	4.297	
Patata	45	249	126	433	164	60	217	
Remolacha azucarera								
Girasol	525	646	369	632	1.281	373	139	
Alfalfa	1.551	708	1.146	1.493	1.729	1.676	2.051	
Barbecho	74.205	66.802	65.235	64.236	68.170	65.217	70.052	
Viñedo	11.423	10.817	10.765	10.704	10.496	10.285	10.222	
Olivar	28.042	28.073	28.214	28.254	28.728	28.761	29.539	
CASTILLA LA MANCHA								
Trigo	332.755	307.458	300.694	296.808	298.616	260.520	231.847	
Cebada	856.418	933.867	868.858	879.577	790.411	844.087	815.460	
Avena	118.936	124.234	120.624	138.391	135.476	160.570	128.659	
Centeno	25.963	29.497	26.502	18.327	19.415	13.523	13.283	
Maiz	36.073	41.872	34.491	32.845	22.266	22.812	24.452	
Patata	2.656	3.983	1.655	648	2.060	2.233	405	
Remolacha azucarera								
Girasol	191.869	185.628	191.055	182.224	184.759	160.909	180.680	
Alfalfa	10.142	11.124	15.327	14.301	14.657	13.082	13.678	
Barbecho	883.213	815.009	828.418	809.721	839.638	798.992	914.041	
Viñedo	465.358	463.639	463.912	473.268	473.333	474.910	473.811	
Olivar	406.751	407.334	410.825	413.028	415.299	419.792	428.850	
ANDALUCIA								
Trigo	475.319	440.351	438.470	442.039	429.661	372.178	410.973	
Cebada	120.799	117.179	129.571	126.251	104.519	117.573	108.231	
Avena	71.658	59.113	58.741	64.927	78.807	76.889	63.818	
Centeno	1.174	565	557	1.678	321	2.174	254	
Maiz	46.735	46.236	35.006	31.346	21.791	17.670	15.043	
Patata	4.662	4.323	7.433	6.126	8.586	9.613	6.086	
Remolacha azucarera	9.207	5.469	7.709	6.362	6.500	7.271	7.443	
Girasol	189.631	325.642	303.694	296.848	263.278	259.477	202.817	
Alfalfa	11.608	10.246	11.660	14.137	14.314	14.152	12.026	
Barbecho	401.079	285.830	271.002	261.607	282.577	270.446	304.774	
Viñedo	28.504	28.258	27.305	26.865	25.681	25.834	25.141	
Olivar	1.554.771	1.550.218	1.555.475	1.567.375	1.580.802	1.601.295	1.630.473	
ARAGON								
Trigo	284.713	257.166	250.880	277.831	304.299	262.597	248.462	
Cebada	452.839	496.421	532.491	503.688	471.798	502.282	477.475	
Avena	25.992	31.614	24.573	28.017	25.678	34.978	17.584	
Centeno	15.741	18.379	16.372	21.086	24.362	13.707	16.783	
Maiz	62.784	72.636	78.686	64.582	62.650	64.699	64.328	
Patata	321	888	405	377	492	1.016	288	
Remolacha azucarera								
Girasol	12.946	11.706	8.185	9.838	11.871	9.390	17.739	
Alfalfa	99.079	97.031	92.199	91.425	90.484	87.829	82.130	
Barbecho	447.445	438.309	407.513	443.825	435.557	444.895	512.226	
Viñedo	37.425	37.481	37.237	36.750	37.211	36.604	36.615	
Olivar	59.477	59.094	59.261	58.901	59.315	59.547	59.918	
EXTREMADURA								
Trigo	112.169	61.889	86.675	80.710	67.002	57.569	75.317	
Cebada	39.332	41.639	37.146	43.124	46.632	56.168	57.380	
Avena	59.311	69.421	55.438	58.349	72.189	58.391	48.945	
Centeno	166	107	316	71		206	5.080	
Maiz	69.562	76.682	70.610	68.352	55.024	55.006	51.423	
Patata	125	256	463	786	243	653	3	
Remolacha azucarera								
Girasol	12.531	16.932	16.035	17.095	13.105	11.897	12.889	
Alfalfa	2.620	2.192	2.796	2.874	2.729	2.844	2.646	
Barbecho	295.435	262.289	233.625	238.527	232.937	234.859	249.835	
Viñedo	82.331	84.096	83.055	80.391	83.039	81.218	86.628	
Olivar	269.350	271.050	272.530	272.963	274.374	278.081	283.416	

TABLA 5
ENCUESTA SOBRE SUPERFICIES DE CULTIVOS, PRINCIPALES RESULTADOS

Comunidad Autónoma Y Cultivos	Campaña							Histórico
	2012	2013	2014	2015	2016	2017	2018	
LA RIOJA								
Trigo	39.525	37.638	38.410	35.985	32.572	33.315	33.786	
Cebada	14.036	18.405	17.573	17.357	21.665	18.803	18.167	
Avena	172	73	10	49	230	2.390	266	
Centeno	528	941		2	78	282	37	
Maiz	399	403	423	341	84	14	141	
Patata	1.687	1.714	936	1.034	1.298	841	437	
Remolacha azucarera	948	1.377	1.258	933	1.018	1.202	1.234	
Girasol	1.027	888	836	1.244	590	352	698	
Alfalfa	470	958	1.024	2.818	1.473	1.187	979	
Barbecho	19.478	14.509	14.447	16.057	15.729	16.523	16.611	
Viñedo	48.372	49.072	51.223	52.068	52.076	52.082	52.662	
Olivar	3.605	3.468	3.461	3.298	3.359	3.256	3.318	
C. VALENCIANA								
Trigo	7.653	5.470	3.380	5.957	4.614	2.612	3.976	
Cebada	22.177	19.729	25.193	23.666	18.405	18.732	16.982	
Avena	4.333	5.136	2.810	3.629	2.709	4.839	2.719	
Centeno	2	43	56	257	67	19		
Maiz	1.181	1.516	1.611	1.015	816	792	552	
Patata	389	977	771	1.135	1.339	1.230	771	
Remolacha azucarera	50						50	
Girasol	1.604	2.835	203	374	2.246	1.264	1.189	
Alfalfa	2.871	2.286	3.049	3.436	3.054	3.239	3.261	
Barbecho	57.022	48.820	56.061	54.585	57.574	59.274	58.502	
Viñedo	74.461	74.132	71.228	68.842	67.590	66.147	67.459	
Olivar	94.723	94.835	94.916	94.516	94.540	94.368	94.764	
R. DE MURCIA								
Trigo	5.308	8.860	3.219	6.595	6.265	9.002	4.412	
Cebada	36.330	42.976	31.166	40.127	25.707	32.290	29.492	
Avena	13.142	12.577	10.508	14.838	16.858	18.741	10.952	
Centeno	585	527		20	20	148	152	
Maiz	158	142	36	122	47	153	98	
Patata	922	1.604	2.243	1.152	3.012	4.219	592	
Remolacha azucarera								
Girasol	83	79			2	3	2	
Alfalfa	356	518	641	591	350	506	411	
Barbecho	108.572	92.495	118.741	96.294	103.775	88.275	102.900	
Viñedo	29.849	30.296	30.426	30.675	29.819	29.039	28.221	
Olivar	29.735	29.734	29.423	29.765	29.103	28.630	28.743	
GALICIA								
Trigo	16.469	14.935	13.947	15.176	14.453	13.805	13.187	
Cebada	465	397	553	618	472	683	503	
Avena	151	183	149	128	133	120	108	
Centeno	5.078	6.479	6.141	5.827	5.712	5.170	4.970	
Maiz	17.090	16.904	17.167	16.655	16.114	15.290	15.054	
Patata	13.557	13.264	14.008	13.249	13.390	13.080	12.569	
Remolacha azucarera								
Girasol	14		158	71				
Alfalfa	54	64	62	65	71	83	102	
Barbecho	21.407	18.611	18.704	19.710	19.887	19.571	20.299	
Viñedo	26.233	26.092	26.022	25.997	25.950	25.823	25.715	
Olivar	3	4	16	18	20	20	20	
NAVARRA								
Trigo	89.144	63.741	75.766	71.558	77.577	76.586	79.169	
Cebada	90.611	96.367	91.598	89.523	87.819	85.899	82.353	
Avena	8.485	8.875	8.777	7.981	10.038	13.441	12.222	
Centeno			9	1	297	872	245	
Maiz	19.432	25.876	21.992	19.171	14.638	14.864	17.302	
Patata	237	178	221	173	124	298	85	
Remolacha azucarera								
Girasol	4.766	4.128	5.036	4.645	3.287	3.080	5.575	
Alfalfa	10.004	8.258	7.585	7.660	7.045	6.560	5.944	
Barbecho	43.938	51.366	44.369	48.587	43.179	47.847	52.278	
Viñedo	19.661	19.639	19.204	19.425	19.012	19.020	19.191	
Olivar	7.457	7.594	7.697	7.780	7.827	8.446	8.782	
BALEARES								
Trigo	4.765	4.213	6.642	5.451	4.861	2.087	3.558	
Cebada	18.451	14.827	16.514	12.308	12.536	10.915	10.546	
Avena	6.157	8.734	7.985	5.456	4.267	7.063	4.674	
Centeno	4				29			
Maiz	597	849	838	306	614	529	290	
Patata	585	986	1.109	1.551	1.273	1.112	822	
Remolacha azucarera								
Girasol								
Alfalfa	780	678	652	518	686	248	687	
Barbecho	27.845	29.165	27.930	25.254	28.007	30.678	39.040	
Viñedo	2.871	2.853	2.870	2.881	3.149	3.220	2.787	
Olivar	7.737	8.898	9.170	8.677	8.916	8.525	8.643	

TABLA 5
ENCUESTA SOBRE SUPERFICIES DE CULTIVOS, PRINCIPALES RESULTADOS

Comunidad Autónoma Y Cultivos	Campaña							Histórico
	2012	2013	2014	2015	2016	2017	2018	
CATALUÑA								
Trigo	99.837	91.646	99.153	89.525	85.020	78.308	60.291	
Cebada	184.215	189.892	194.654	189.420	200.724	194.385	183.020	
Avena	6.386	6.610	5.646	3.985	6.607	4.914	3.697	
Centeno	119	260	387	279	706	73	149	
Maiz	40.385	40.844	41.924	43.894	40.202	34.573	48.039	
Patata	387	475	575	599	349	671	134	
Remolacha azucarera								
Girasol	1.503	2.255	1.946	1.999	2.476	1.074	3.010	
Alfalfa	34.035	30.508	32.017	31.867	31.649	32.353	31.648	
Barbecho	43.421	36.702	33.674	42.222	43.515	46.754	70.572	
Viñedo	54.430	53.591	54.621	54.576	55.133	54.894	56.145	
Olivar	116.044	117.074	115.786	113.820	113.936	113.372	114.038	
CANARIAS								
Trigo	86	56	69	139	179	86	198	
Cebada	111	7	128	16	165	51		
Avena	248		154	242	326	74	289	
Centeno	8			20	7	23		
Maiz	115	86	18	69	47	152	101	
Patata	3.376	3.182	3.037	2.989	2.968	2.899	1.706	
Remolacha azucarera								
Girasol								
Alfalfa	3	42	64					
Barbecho	11.371	8.722	8.201	7.230	6.257	6.124	7.408	
Viñedo	8.380	8.239	8.533	8.405	8.235	7.966	8.195	
Olivar	104	115	104	122	136	107	292	
P. ASTURIAS								
Trigo	17	6				33		
Cebada								
Avena								
Centeno	5	5	5	5	5	5		
Maiz	206	580	129	119	116	168	144	
Patata	312	257	241	160	134	86	69	
Remolacha azucarera								
Girasol								
Alfalfa	13	8	8	12	8	8		
Barbecho	963	913	586	1.660	1.213	752	1.151	
Viñedo	6	1	1	1	3	3	3	
Olivar								
CANTABRIA								
Trigo	941	473	1.020	744	756	652	674	
Cebada	28	1	240			106		
Avena				38				
Centeno				106			28	
Maiz	131	48	32	23		63	59	
Patata	181	324	44	291	110	155	224	
Remolacha azucarera								
Girasol		18		23			49	
Alfalfa	133	123	46	167	225	150	213	
Barbecho	302	681	376	499	877	313	969	
Viñedo	14	14	14	14	14	14	14	
Olivar								
P. VASCO								
Trigo	26.619	25.555	33.076	25.124	25.085	25.509	25.636	
Cebada	14.255	15.026	13.652	15.877	15.856	15.851	15.720	
Avena	6.599	6.254	6.123	5.252	5.244	5.233	5.216	
Centeno			221	370	370	370	355	
Maiz	246	473	275	276	276	273	396	
Patata	1.237	2.157	18	1.235	1.260	1.253	1.257	
Remolacha azucarera	2.813	3.854	2.218	2.656	2.656	2.656	2.656	
Girasol	1.078	1.605	606	738	735	741	740	
Alfalfa	189	144	101	7	7	8	8	
Barbecho	2.588	3.765	2.555	4.035	4.019	4.058	4.055	
Viñedo	13.373	13.407	13.497	13.513	13.554	13.479	13.374	
Olivar	308	325	319	319	320	322	321	
TOTAL ESPAÑA								
Trigo	2.343.419	2.207.320	2.286.906	2.282.944	2.302.535	2.133.574	2.202.365	
Cebada	2.821.605	2.969.829	2.909.801	2.844.915	2.674.145	2.776.605	2.621.922	
Avena	390.717	403.398	375.401	403.318	460.201	495.591	421.806	
Centeno	156.814	163.092	147.061	152.456	159.095	123.392	146.877	
Maiz	425.341	471.464	449.497	423.680	359.460	328.728	347.610	
Patata	49.833	56.593	55.788	53.613	58.314	60.157	44.773	
Remolacha azucarera	44.862	36.758	37.758	37.224	32.596	40.648	39.316	
Girasol	742.799	855.850	792.382	763.989	734.693	701.738	695.393	
Alfalfa	262.047	249.855	254.577	264.743	266.481	261.978	254.250	
Barbecho	3.085.176	2.784.782	2.740.129	2.743.368	2.772.944	2.756.661	3.028.993	
Viñedo	967.055	965.094	963.644	967.733	968.769	966.962	974.550	
Olivar	2.584.564	2.584.067	2.593.523	2.605.252	2.623.156	2.650.801	2.697.445	

3.1.- Distribución general de la tierra por Comunidad Autónoma y para el conjunto de España, incluyendo coeficientes de variación de las estimaciones.

Se incluyen diecisiete cuadros sobre la superficie total de cultivos y aprovechamientos del suelo, uno por cada Comunidad Autónoma objeto de estudio de la encuesta, más otro para el total de España.

La agrupación de los diferentes cultivos se ha efectuado conservando los grupos empleados en la estadística española (cereales, leguminosas, tubérculos, etc.); a partir de esta agrupación se pasa fácilmente a los grandes grupos empleados por los servicios estadísticos de la Unión Europea.

Se incluyen los coeficientes de variación, expresados en términos porcentuales, a continuación de las superficies de los cultivos.

Debido a las peculiaridades de la metodología aplicada en la Comunidad Autónoma del País Vasco no se expresan los coeficientes de variación, ya que no resultan comparables con los del resto de las comunidades.

3.1.1. ESPAÑA Distribución General de la Tierra (ha.)

CULTIVO	Superf. (ha)	C. Var. (%)	CULTIVO	Superf. (ha)	C. Var. (%)
TD TRIGO DURO	443.649	3,38	NR NARANJO	149.225	3,11
TB TRIGO BLANDO Y SEMIDURO	1.758.716	1,52	MR MANDARINO	105.481	4,97
C2 CEBADA DE 2 CARRERAS	2.454.759	1,36	LI LIMONERO	46.294	9,37
C6 CEBADA DE 6 CARRERAS	167.164	4,85	PA POMELO	2.042	14,29
AV AVENA	421.806	3,15	NG NARANJO AMARGO	434	17,10
CN CENTENO	146.877	5,02	AX OTROS CITRICOS	1.143	18,79
TT TRITICALE	164.074	5,23	TOTAL FRUTALES CITRICOS (CI)	304.619	3,14
MC MEZCLA DE CEREALES DE INVIERNO	37.691	13,14	MN MANZANO	28.256	9,63
AR ARROZ	105.717	3,22	MX MANZANO NO COMERCIAL	4.243	21,08
MA MAIZ	347.608	2,15	PE PERAL	19.575	9,15
SR SORGO	7.766	20,65	MB MEMBRILLERO	723	23,24
CX OTROS CEREALES GRANO	3.500	34,10	NI NISPERO	1.796	22,61
QN QUINOA	1.693	19,91	AB ALBARICOQUERO	24.330	12,52
TOTA CEREALES GRANO (CE)	6.061.019	0,92	CE CEREZO Y GUINDO	33.379	14,31
JS JUDIAS SECAS	7.502	12,69	ME MELOCOTONERO Y NECTARINAS	76.071	5,55
HS HABAS SECAS	15.772	13,88	CR CIRUELO	12.535	8,71
LE LENTEJAS	33.862	11,32	HI HIGUERA	21.206	13,12
GA GARBANZOS	56.578	7,22	CH CHIRIMOYO	2.408	15,24
GS GUI SANTES SECOS	100.025	5,76	AU AGUACATE	15.818	7,70
VE VEZA	95.473	4,67	CQ CAQUI	17.753	8,13
AT ALTRAMUZ	468	53,61	PL PLATANERA	6.850	15,34
AL ALGARROBAS	1.131	61,49	KW KIWI	1.749	25,21
YE YEROS	49.506	9,08	CU CHUMBERA	815	49,63
LX OTRAS LEGUMINOSAS GRANO	1.391	23,67	MG MANGO	4.709	20,37
TOTAL LEGUMINOSAS (LE)	361.709	2,96	GR GRANADO	5.943	13,02
PT PATATA	44.772	5,14	PY PAPAYA	23	87,87
BT BATATA	2.051	14,41	PÑ PIÑA	9	120,74
CY CHUFA	295	55,66	AM ALMENDRO	677.328	2,99
TX OTROS TUBERCULOS PARA CONSUMO	52	15,30	AQ ALMENDRO ABANDONADO	97.493	5,24
TOTAL TUBERCULOS C. H. (TU)	47.170	4,86	AY ALMENDRO NO COMERCIAL	26.144	13,07
CA CAÑA DE AZUCAR	45	74,72	NU NOGAL FRUTO	14.356	8,51
RM REMOLACHA AZUCARERA	39.316	5,41	AE AVELLANO	16.416	16,55
AD ALGODON	70.916	3,21	CJ CASTAÑO FRUTO	22.986	14,39
LN LINO			PX PISTACHO	24.963	9,38
GI GIRASOL	695.393	2,38	FB FRAMBUESO	1.264	21,89
SO SOJA	1.335	14,55	FX OTROS FRUTALES	3.118	14,66
CZ COLZA	78.684	6,14	TOTAL FRUTALES NO CITRICOS (FR)	1.162.259	2,15
KM CAMELINA	2.348	20,57	VM UVA DE MESA		
KR CARTAMO	9.904	16,31	V1 UVA DE MESA BLANCA SIN SEMILLA	1.622	25,1
OX OTRAS OLEAGINOSAS	572	103,56	V2 UVA DE MESA BLANCA CON SEMILLA	6.465	66,4
TA TABACO	7.179	8,79	V3 UVA DE MESA ROJA SIN SEMILLA	3.542	23,5
TI TOMATE INDUSTRIA	31.430	4,83	V4 UVA DE MESA ROJA CON SEMILLA	2.163	20,8
LU LUPULO	234	35,45	VT UVA DE TRANSFORMACION	960.758	2,89
PD PIMIENTO PARA PIMENTON	1.729	12,37	TOTAL VIÑEDO (VI)	974.550	2,87
CD CONDIMENTOS (PIMENTON,ANIS,AZAFRAN,ETC)	4.145	27,73	OM ACEITUNA DE MESA	76.556	8,54
AA AROMATICAS (LAVANDA,LAVANDIN,ETC)	11.703	25,11	OD ACEITUNA DE DOBLE APTITUD	110.676	7,2
IX OTROS CULTIVOS INDUSTRIALES	5.482	31,08	OT ACEITUNA DE ALMAZARA	2.510.213	1,63
CC CACAHUETE	517	33,60	TOTAL OLIVAR (OL)	2.697.445	1,56
TOTAL INDUSTRIALES (IN)	960.933	1,65	AO ALGARROBO	42.611	11,00
MF MAIZ FORRAJERO	90.650	6,61	NX OTROS CULTIVOS LEÑOSOS	823	60,85
AF ALFALFA	254.250	2,59	TOTAL OTROS CULTIVOS LEÑOSOS (OC)	43.434	10,88
VF VEZA (veza+avena) PARA FORRAJE	45.209	9,32	VV VIVEROS	22.794	10,17
FV OTROS FORRAJES (CEREAL INV,SORGO,TREBOL)	306.114	3,58	TOTAL VIVEROS (VV)	22.794	10,17
PP PRADERAS POLIFITAS	229.318	4,25	TOTAL CULTIVOS LEÑOSOS (D)	5.205.102	
NF NABO FORRAJERO	136	50,84	IN SUPERFICIE EN INVERNADERO	70.545	3,88
RF REMOLACHA FORRAJERA	767	35,16	TOTAL OTRAS SUPERFICIES (I)	70.545	3,88
CS COLES Y BERZAS FORRAJERAS	2.586	53,93			
RX OTRAS PLANTAS DE ESCARDA FORRAJERA	492	66,52	HU HUERTOS FAMILIARES	113.387	3,16
TOTAL FORRAJERAS (FO)	929.522	2,01	TOTAL OTRAS SUPERFICIES (H)	113.387	3,16
AZ ACELGA	359	16,98	TOTAL TIERRAS DE CULTIVO (C+D+H+I)	17.013.689	7,04
CM COL REPOLLO	2.008	17,84	PW PRADOS NATURALES (en regadio)	30.002	
CI COL BROCOLI	15.670	10,83	PR PRADOS NATURALES (en secano)	868.739	
EP ESPARRAGO	14.653	8,89	PH PASTIZAL ALTA MONTAÑA	580.704	
EI ESPINACA	1.626	42,00	PS PASTIZALES	4.512.041	
AP APIO	1.524	26,55	PM PASTIZAL MATORRAL	2.288.078	
LC LECHUGA	7.415	17,37	CP CHOPO	122.502	
LO LOMBARDA	25	43,92	PZ PAWLONIA	1.210	
EL ESCAROLA	242	34,95	ET ENCINA TRUFERA	10.266	
TO TOMATE	4.061	13,98	CO CONIFERAS	5.574.900	
SA SANDIA	11.900	12,48	FL FRONDOSAS CRECIMIENTO LENTO	4.431.002	
MO MELON	14.231	15,92	FR FRONDOSAS CRECIMIENTO RAPIDO	706.150	
CW CALABAZA	3.979	13,47	CF CONIFERAS Y FRONDOSAS	1.847.289	
CB CALABACIN	2.176	24,21	ML MATORRAL	6.714.399	
PI PEPINO	103	32,20	ER ERIAL	856.872	
BE BERENJENA	452	31,59	ES ESPARTIZAL	230.067	
PQ PIMIENTO	5.492	10,75	BL BALDIO	890.536	
PU PUERRO	648	18,25	IM IMPRODUCTIVO	832.231	
AC ALCACHOFA	9.032	10,43	NA NO AGRICOLA	2.448.738	
CK COLIFLOR	8.510	11,67	AG AGUAS INTERIORES	635.381	
AJ AJO	24.985	10,20	AS MAR		
CL CEBOLLA	21.485	9,45	TOTAL OTRAS SUPERFICIES	33.581.107	
RW REMOLACHA MESA	621	20,74			
CT ZANAHORIA	3.392	15,29	TOTAL SUPERFICIE GEOGRÁFICA	50.594.796	
MD MAIZ DULCE	4.276	14,59			
JV JUDIAS VERDES	3.030	15,89			
GE GRELO	100	69,81			
GV GUI SANTES VERDES	3.068	21,55			
HV HABAS VERDES	522	40,76			
FN FRESA-FRESON	2.107	11,58			
VH HUERTO VACIO	66.014	9,05			
HP CHAMPIÑON	319	74,21			
HX OTRAS HORTALIZAS	637	17,21			
TOTAL HORTALIZAS (HO)	234.661	3,86			
FO FLORES Y ORNAMENTALES	648	50,03			
TOTAL FLORES Y ORNAMENTALES (FL)	648	50,03			
TOTAL CULTIVOS HERBACEOS (A)	8.595.662				
BA BARBECHO	2.887.259	1,32			
BR BARBECHO REGADIO	141.734	3,59			
TOTAL OTRAS TIERRAS DE LABOR (B)	3.028.993	1,22			
TOTAL TIERRAS DE LABOR (C=A+B)	11.624.655				

Nota: Los cultivos en invernadero se incluyen en la "superficie en invernadero"

3.1.2. GALICIA Distribución General de la Tierra (ha.)

CULTIVO	Superf. (ha)	C. Var. (%)	CULTIVO	Superf. (ha)	C. Var. (%)
TD TRIGO DURO			NR NARANJO	53	96,33
TB TRIGO BLANDO Y SEMIDURO	13,187	25,16	MR MANDARINO		
C2 CEBADA DE 2 CARRERAS	503	73,30	LI LIMONERO	136	
C6 CEBADA DE 6 CARRERAS			PA POMELO		
AV AVENA	108	55,66	NG NARANJO AMARGO		
CN CENTENO	4,970	17,72	AX OTROS CITRICOS		
TT TRITICALE			TOTAL FRUTALES CITRICOS (CI)	188	96,33
MC MEZCLA DE CEREALES DE INVIERNO			MN MANZANO	926	39,01
AR ARROZ			MX MANZANO NO COMERCIAL	3,436	33,73
MA MAIZ	15,053	14,60	PE PERAL	434	96,33
SR SORGO			MB MEMBRILLERO	24	96,82
QN QUINOA			NI NISPERO	24	
CX OTROS CEREALES GRANO			AB ALBARICOQUERO		
TOTA CEREALES GRANO (CE)	33,821	15,64	CE CEREZO Y GUIENDO	784	63,19
JS JUDIAS SECAS	857	47,73	ME MELOCOTONERO Y NECTARINAS	554	74,29
HS HABAS SECAS			CR CIRUELO	340	96,33
LE LENTEJAS			HI HIGUERA	127	77,53
GA GARBANZOS	1		CH CHIRIMOYO		
GS GUI SANTES SECOS			AU AGUACATE	11	96,33
VE VEZA			CQ CAQUI		
AT ALTRAMUZ			PL PLATANERA		
AL ALGARROBAS			KW KIWI	624	84,14
YE YEROS			CU CHUMBERA		
LX OTRAS LEGUMINOSAS GRANO	6		MG MANGO		
TOTAL LEGUMINOSAS (LE)	864	47,73	GR GRANADO		
PT PATATA	12,568	26,81	PY PAPAYA		
BT BATATA			PÑ PIÑA		
CY CHUFA			AM ALMENDRO		
TX OTROS TUBERCULOS PARA CONSUMO			AQ ALMENDRO ABANDONADO		
TOTAL TUBERCULOS C. H. (TU)	12,568	26,81	AY ALMENDRO NO COMERCIAL		
CA CAÑA DE AZUCAR			NU NOGAL FRUTO	660	43,70
RM REMOLACHA AZUCARERA			AE AVELLANO	14	
AD ALGODON			CJ CASTAÑO FRUTO	11,041	18,13
LN LINO			PX PISTACHO		
GI GIRASOL			FB FRAMBUESO		
SO SOJA			FX OTROS FRUTALES	35	
CZ COLZA			TOTAL FRUTALES NO CITRICOS (FR)	19,035	15,12
KM CAMELINA			VM UVA DE MESA		
KR CARTAMO			V1 UVA DE MESA BLANCA SIN SEMILLA		
OX OTRAS OLEAGINOSAS			V2 UVA DE MESA BLANCA CON SEMILLA		
TA TABACO			V3 UVA DE MESA ROJA SIN SEMILLA		
TI TOMATE INDUSTRIA			V4 UVA DE MESA ROJA CON SEMILLA		
LU LUPULO			VT UVA DE TRANSFORMACION	25,715	17,58
PD PIMIENTO PARA PIMENTON			TOTAL VIÑEDO (VI)	25,715	17,58
CD CONDIMENTOS (PIMENTON,ANIS,AZAFRAN,ETC)			OM ACEITUNA DE MESA		
AA AROMATICAS (LAVANDA,LAVANDIN,ETC)			OD ACEITUNA DOBLE APTITUD		
IX OTROS CULTIVOS INDUSTRIALES			OT ACEITUNA DE ALMAZARA	20	49,22
CC CACAHUETE			TOTAL OLIVAR (OL)	20	49,22
TOTAL INDUSTRIALES (IN)			AO ALGARROBO		
MF MAIZ FORRAJERO	68,563	8,04	AX OTROS CULTIVOS LEÑOSOS		
AF ALFALFA	102	63,09	TOTAL OTROS CULTIVOS LEÑOSOS (OC)		
VF VEZA (veza+avena) PARA FORRAJE			VV VIVEROS	506	45,33
FV OTROS FORRAJES (CEREAL INV,SORGO,TREBOL)	285	42,06	TOTAL VIVEROS (VV)	506	45,33
PP PRADERAS POLIFITAS	155,678	5,23	TOTAL CULTIVOS LEÑOSOS (D)	45,464	
NF NABO FORRAJERO	25	90,07	IN SUPERFICIE EN INVERNADERO	493	36,41
RF REMOLACHA FORRAJERA	442	45,70	TOTAL OTRAS SUPERFICIES (I)	493	36,41
CS COLES Y BERZAS FORRAJERAS	1,694	80,45			
RX OTRAS PLANTAS DE ESCARDA FORRA JERA	346	68,60			
TOTAL FORRAJERAS (FO)	227,136	5,12			
AZ ACELGA	28		HU HUERTOS FAMILIARES	25,944	6,67
CM COL REPOLLO	376	77,67	TOTAL OTRAS SUPERFICIES (H)	25,944	6,67
CI COL BROCOLI			TOTAL TIERRAS DE CULTIVO (C+D+H+I)	369,077	
EP ESPARRAGO					
EI ESPINACA			PW PRADOS NATURALES (en regadio)	12,230	
AP APIO			PR PRADOS NATURALES (en secano)	311,963	
LC LECHUGA	169	98,99	PH PASTIZAL ALTA MONTAÑA	8,098	
LO LOMBARDA			PS PASTIZALES	16,453	
EL ESCAROLA			PM PASTIZAL MATORRAL	100,075	
TO TOMATE	207		CP CHOPO	1,088	
SA SANDIA			PZ PAWLONIA	4,1108	
MO MELON			ET ENCINA TRUFERA		
CW CALABAZA	2		CO CONIFERAS	315,670	
CB CALABACIN	26	73,76	FL FRONDOSAS CRECIMIENTO LENTO	323,092	
PI PEPINO			FR FRONDOSAS CRECIMIENTO RAPIDO	284,971	
BE BERENJENA			CF CONIFERAS Y FRONDOSAS	271,730	
PQ PIMIENTO	256	98,99	ML MATORRAL	624,273	
PU PUERRO	60	84,99	ER ERIAL		
AC ALCACHOFA			ES ESPARTIZAL		
CK COLIFLOR	2		BL BALDIO	49,974	
AJ AJO	7		IM IMPRODUCTIVO	35,854	
CL CEBOLLA	314	75,83	NA NO AGRICOLA	215,129	
RW REMOLACHA MESA			AG AGUAS INTERIORES	17,874	
CT ZANAHORIA	40		AS MAR		
MD MAIZ DULCE			TOTAL OTRAS SUPERFICIES	2,588,480	
JV JUDIAS VERDES	324	68,47			
GE GRELO	100	69,81	TOTAL SUPERFICIE GEOGRÁFICA	2,957,557	
GV GUI SANTES VERDES	83				
HV HABAS VERDES	2	98,99			
FN FRESA-FRESON	12				
VH HUERTO VACIO	395	22,52			
HP CHAMPIÑON					
HX OTRAS HORTALIZAS	36				
TOTAL HORTALIZAS (HO)	2,440	20,15			
FO FLORES Y ORNAMENTALES	48				
TOTAL FLORES Y ORNAMENTALES (FL)	48				
TOTAL CULTIVOS HERBÁCEOS (A)	276,876				
BA BARBECHO	20,114	12,53			
BR BARBECHO REGADIO	186	71,47			
TOTAL OTRAS TIERRAS DE LABOR (B)	20,299	6,29			
TOTAL TIERRAS DE LABOR (C=A+B)	297,175				

Nota: Los cultivos en invernadero se incluyen en la "superficie en invernadero"

3.1.3. P. DE ASTURIAS Distribución General de la Tierra (ha.)

CULTIVO	Superf. (ha)	C. Var. (%)	CULTIVO	Superf. (ha)	C. Var. (%)
TD TRIGO DURO			NR NARANJO		
TB TRIGO BLANDO Y SEMIDURO			MR MANDARINO		
C2 CEBADA DE 2 CARRERAS			LI LIMONERO		
C6 CEBADA DE 6 CARRERAS			PA POMELO		
AV AVENA			NG NARANJO AMARGO		
CN CENTENO			AX OTROS CITRICOS		
TT TRITICALE			TOTAL FRUTALES CITRICOS (CI)		
MC MEZCLA DE CEREALES DE INVIERNO			MN MANZANO	3.988	13,01
AR ARROZ			MX MANZANO NO COMERCIAL	143	60,75
MA MAIZ	144	42,56	PE PERAL	7	56,70
SR SORGO			MB MEMBRILLERO		
QN QUINOA			NI NISPERO	3	100,11
CX OTROS CEREALES GRANO			AB ALBARICOQUERO		
TOTA CEREALES GRANO (CE)	144	42,56	CE CEREZO Y GUIINDO	21	66,72
JS JUDIAS SECAS	404	26,48	ME MELOCOTONERO Y NECTARINAS	5	64,60
HS HABAS SECAS			CR CIRUELO	6	73,72
LE LENTEJAS			HI HIGUERA		
GA GARBANZOS			CH CHIRIMOYO		
GS GUI SANTES SECOS			AU AGUACATE		
VE VEZA			CQ CAQUI		
AT ALTRAMUZ			PL PLATANERA		
AL ALGARROBAS			KW KIWI	213	91,00
YE YEROS			CU CHUMBERA		
LX OTRAS LEGUMINOSAS GRANO			MG MANGO		
TOTAL LEGUMINOSAS (LE)	404	26,48	GR GRANADO		
PT PATATA	69	92,77	PY PAPAYA		
BT BATATA			PÑ PIÑA		
CY CHUFA			AM ALMENDRO		
TX OTROS TUBERCULOS PARA CONSUMO			AQ ALMENDRO ABANDONADO		
TOTAL TUBERCULOS C. H. (TU)	69	92,77	AY ALMENDRO NO COMERCIAL		
CA CAÑA DE AZUCAR			NU NOGAL FRUTO	228	41,14
RM REMOLACHA AZUCARERA			AE AVELLANO	3	97,50
AD ALGODON			CJ CASTAÑO FRUTO	10	92,87
LN LINO			PX PISTACHO		
GI GIRASOL			FB FRAMBUESO		
SO SOJA			FX OTROS FRUTALES	29	79,94
CZ COLZA			TOTAL FRUTALES NO CITRICOS (FR)	4.655	13,01
KM CAMELINA			VM UVA DE MESA		
KR CARTAMO			V1 UVA DE MESA BLANCA SIN SEMILLA		
OX OTRAS OLEAGINOSAS			V2 UVA DE MESA BLANCA CON SEMILLA		
TA TABACO			V3 UVA DE MESA ROJA SIN SEMILLA		
TI TOMATE INDUSTRIA			V4 UVA DE MESA ROJA CON SEMILLA		
LU LUPULO			VT UVA DE TRANSFORMACION	3	71,49
PD PIMIENTO PARA PIMENTON			TOTAL VIÑEDO (VI)	3	71,49
CD CONDIMENTOS (PIMENTON,ANIS,AZAFRAN,ETC)			OM ACEITUNA DE MESA		
AA AROMATICAS (LAVANDA,LAVANDIN,ETC)			OD ACEITUNA DOBLE APTITUD		
IX OTROS CULTIVOS INDUSTRIALES			OT ACEITUNA DE ALMAZARA		
CC CACAHUETE			TOTAL OLIVAR (OL)		
TOTAL INDUSTRIALES (IN)			AO ALGARROBO		
MF MAIZ FORRAJERO	7.094	22,34	NX OTROS CULTIVOS LEÑOSOS		
AF ALFALFA			TOTAL OTROS CULTIVOS LEÑOSOS (OC)		
VF VEZA (veza+avena) PARA FORRAJE			VV VIVEROS	138	58,15
FV OTROS FORRAJES (CEREAL INV,SORGO,TREBOL)	1.326	26,19	TOTAL VIVEROS (VV)	138	58,15
PP PRADERAS POLIFITAS	6.607	14,38			
NF NABO FORRAJERO	25	68,25	TOTAL CULTIVOS LEÑOSOS (D)	4.795	
RF REMOLACHA FORRAJERA			IN SUPERFICIE EN INVERNADERO	116	72,90
CS COLES Y BERZAS FORRAJERAS			TOTAL OTRAS SUPERFICIES (I)	116	72,90
RX OTRAS PLANTAS DE ESCARDA FORRA JERA					
TOTAL FORRAJERAS (FO)	15.053	15,17	HU HUERTOS FAMILIARES	3.082	9,72
AZ ACELGA			TOTAL OTRAS SUPERFICIES (H)	3.082	9,72
CM COL REPOLLO					
CI COL BROCOLI			TOTAL TIERRAS DE CULTIVO (C+D+H+I)	24.954	
EP ESPARRAGO					
EI ESPINACA			PW PRADOS NATURALES (en regadio)	1.150	
AP APIO			PR PRADOS NATURALES (en secano)	185.525	
LC LECHUGA	44	97,50	PH PASTIZAL ALTA MONTAÑA	141.470	
LO LOMBARDA			PS PASTIZALES	61.338	
EL ESCAROLA			PM PASTIZAL MATORRAL	46.617	
TO TOMATE	0	97,50	CP CHOPO	153	
SA SANDIA			PZ PAWLONIA		
MO MELON			ET ENCINA TRUFERA		
CW CALABAZA			CO CONIFERAS	37.625	
CB CALABACIN			FL FRONDOSAS CRECIMIENTO LENTO	235.719	
PI PEPINO			FR FRONDOSAS CRECIMIENTO RAPIDO	59.975	
BE BERENJENA			CF CONIFERAS Y FRONDOSAS	67.193	
PQ PIMIENTO	0	97,50	ML MATORRAL	133.555	
PU PUERRO			ER ERIAL		
AC ALCACHOFA			ES ESPARTIZAL	7	
CK COLIFLOR			BL BALDIO	394	
AJ AJO			IM IMPRODUCTIVO	11.565	
CL CEBOLLA			NA NO AGRICOLA	49.615	
RW REMOLACHA MESA			AG AGUAS INTERIORES	3.499	
CT ZANAHORIA			AS MAR		
MD MAIZ DULCE			TOTAL OTRAS SUPERFICIES	1.035.400	
JV JUDIAS VERDES	1	97,50			
GE GRELO			TOTAL SUPERFICIE GEOGRÁFICA	1.060.354	
GV GUI SANTES VERDES					
HV HABAS VERDES					
FN FRESA-FRESON					
VH HUERTO VACIO	92	36,36			
HP CHAMPIÑON					
HX OTRAS HORTALIZAS					
TOTAL HORTALIZAS (HO)	137	53,99			
FO FLORES Y ORNAMENTALES	3	97,50			
TOTAL FLORES Y ORNAMENTALES (FL)	3	97,50			
TOTAL CULTIVOS HERBÁCEOS (A)	15.810				
BA BARBECHO	1.151	31,97			
BR BARBECHO REGADIO					
TOTAL OTRAS TIERRAS DE LABOR (B)	1.151	31,97			
TOTAL TIERRAS DE LABOR (C=A+B)	16.961				

Nota: Los cultivos en invernadero se incluyen en la "superficie en invernadero"

3.1.4. CANTABRIA Distribución General de la Tierra (ha.)

CULTIVO	Superf. (ha)	C. Var. (%)
TD TRIGO DURO		
TB TRIGO BLANDO Y SEMIDURO	674	46,31
C2 CEBADA DE 2 CARRERAS		
C6 CEBADA DE 6 CARRERAS		
AV AVENA		
CN CENTENO	28	113,59
TT TRITICALE		
MC MEZCLA DE CEREALES DE INVIERNO		
AR ARROZ		
MA MAIZ	59	58,83
SR SORGO		
QN QUINOA		
CX OTROS CEREALES GRANO		
TOTA CEREALES GRANO (CE)	761	45,21
JS JUDIAS SECAS	11	55,52
HS HABAS SECAS		
LE LENTEJAS		
GA GARBANZOS		
GS GUI SANTES SECOS		
VE VEZA		
AT ALTRAMUZ		
AL ALGARROBAS		
YE YEROS		
LX OTRAS LEGUMINOSAS GRANO		
TOTAL LEGUMINOSAS (LE)	11	55,52
PT PATATA	224	53,99
BT BATATA		
CY CHUFA		
TX OTROS TUBERCULOS PARA CONSUMO		
TOTAL TUBERCULOS C. H. (TU)	224	53,99
CA CANA DE AZUCAR		
RM REMOLACHA AZUCARERA		
AD ALGODON		
LN LINO		
GI GIRASOL	49	78,19
SO SOJA		
CZ COLZA		
KM CAMELINA		
KR CARTAMO		
OX OTRAS OLEAGINOSAS		
TA TABACO		
TI TOMATE INDUSTRIA		
LU LUPULO		
PD PIMIENTO PARA PIMENTON		
CD CONDIMENTOS (PIMENTON,ANIS,AZAFRAN,ETC)		
AA AROMATICAS (LAVANDA,LAVANDIN,ETC)		
IX OTROS CULTIVOS INDUSTRIALES		
CC CACAHUETE		
TOTAL INDUSTRIALES (IN)	49	50,98
MF MAIZ FORRAJERO	4.058	34,07
AF ALFALFA	213	56,76
VF VEZA (veza+avena) PARA FORRAJE		
FV OTROS FORRAJES (CEREAL INV,SORGO,TREBC)	67	69,14
PP PRADERAS POLIFITAS	27	57,65
NF NABO FORRAJERO	31	113,59
RF REMOLACHA FORRAJERA		
CS COLES Y BERZAS FORRAJERAS		
RX OTRAS PLANTAS DE ESCARDA FORRA JERA		
TOTAL FORRAJERAS (FO)	4.395	32,53
AZ ACELGA		
CM COL REPOLLO		
CI COL BROCOLI		
EP ESPARRAGO		
EI ESPINACA		
AP APIO		
LC LECHUGA		
LO LOMBARDA		
EL ESCAROLA		
TO TOMATE		
SA SANDIA		
MO MELON		
CW CALABAZA		
CB CALABACIN		
PI PEPINO		
BE BERENJENA		
PQ PIMIENTO		
PU PUERRO		
AC ALCACHOFA		
CK COLIFLOR		
AJ AJO	7	78,19
CL CEBOLLA		
RW REMOLACHA MESA		
CT ZANAHORIA		
MD MAIZ DULCE		
JV JUDIAS VERDES		
GE GRELO		
GV GUI SANTES VERDES		
HV HABAS VERDES		
FN FRESA-FRESON		
VH HUERTO VACIO		
HP CHAMPIÑON		
HX OTRAS HORTALIZAS		
TOTAL HORTALIZAS (HO)	7	78,19
FO FLORES Y ORNAMENTALES		
TOTAL FLORES Y ORNAMENTALES (FL)		
TOTAL CULTIVOS HERBACEOS (A)	5.447	
BA BARBECHO	969	42,41
BR BARBECHO REGADIO		
TOTAL OTRAS TIERRAS DE LABOR (B)	969	42,41
TOTAL TIERRAS DE LABOR (C=A+B)	6.417	

CULTIVO	Superf. (ha)	C. Var. (%)
NR NARANJO		
MR MANDARINO		
LI LIMONERO		
PA POMELO		
NG NARANJO AMARGO		
AX OTROS CITRICOS		
TOTAL FRUTALES CITRICOS (CI)		
MN MANZANO	33	94,62
MX MANZANO NO COMERCIAL	1	113,59
PE PERAL	2	113,59
MB MEMBRILLERO		
NI NISPERO		
AB ALBARICOQUERO	0	113,59
CE CEREZO Y GUINDO	1	113,59
ME MELOCOTONERO Y NECTARINAS	1	113,59
CR CIRUELO	1	113,59
HI HIGUERA	0	113,59
CH CHIRIMOYO		
AU AGUACATE		
CQ CAQUI		
PL PLATANERA		
KW KIWI	5	113,59
CU CHUMBERA		
MG MANGO		
GR GRANADO		
PY PAPAYA		
PÑ PIÑA		
AM ALMENDRO		
AQ ALMENDRO ABANDONADO		
AY ALMENDRO NO COMERCIAL		
NU NOGAL FRUTO	30	58,16
AE AVELLANO		
CJ CASTAÑO FRUTO		
PX PISTACHO		
FB FRAMBUESO		
FX OTROS FRUTALES	2	113,59
TOTAL FRUTALES NO CITRICOS (FR)	76	51,05
VM UVA DE MESA		
V1 UVA DE MESA BLANCA SIN SEMILLA		
V2 UVA DE MESA BLANCA CON SEMILLA		
V3 UVA DE MESA ROJA SIN SEMILLA		
V4 UVA DE MESA ROJA CON SEMILLA		
VT UVA DE TRANSFORMACION	14	78,19
TOTAL VIÑEDO (VI)	14	78,19
OM ACEITUNA DE MESA		
OD ACEITUNA DOBLE APTITUD		
OT ACEITUNA DE ALMAZARA		
TOTAL OLIVAR (OL)		
AO ALGARROBO		
NX OTROS CULTIVOS LEÑOSOS		
TOTAL OTROS CULTIVOS LEÑOSOS (OC)		
VV VIVEROS	21	78,19
TOTAL VIVEROS (VV)	21	78,19
TOTAL CULTIVOS LEÑOSOS (D)	110	
IN SUPERFICIE EN INVERNADERO	39	59,42
TOTAL OTRAS SUPERFICIES (I)	39	59,42
HU HUERTOS FAMILIARES	421	18,83
TOTAL OTRAS SUPERFICIES (H)	421	18,83
TOTAL TIERRAS DE CULTIVO (C+D+H+I)	6.987	
PW PRADOS NATURALES (en regadio)	353	
PR PRADOS NATURALES (en seco)	93.023	
PH PASTIZAL ALTA MONTAÑA	48.701	
PS PASTIZALES	81.271	
PM PASTIZAL MATORRAL	38.697	
CP CHOPO	367	
PZ PAWLONIA		
ET ENCINA TRUFERA		
CO CONIFERAS	13.846	
FL FRONDOSAS CRECIMIENTO LENTO	130.819	
FR FRONDOSAS CRECIMIENTO RAPIDO	47.689	
CF CONIFERAS Y FRONDOSAS	1.723	
ML MATORRAL	22.204	
ER ERIAL	260	
ES ESPARTIZAL		
BL BALDIO	183	
IM IMPRODUCTIVO	11.428	
NA NO AGRICOLA	28.854	
AG AGUAS INTERIORES	6.539	
AS MAR		
TOTAL OTRAS SUPERFICIES	525.957	
TOTAL SUPERFICIE GEOGRÁFICA	532.944	

Nota: Los cultivos en invernadero se incluyen en la "superficie en invernadero"

3.1.5. PAIS VASCO Distribución General de la Tierra (ha.)

CULTIVO	Superf. (ha)	C. Var. (%)
TD	TRIGO DURO	
TB	TRIGO BLANDO Y SEMIDURO	25.636
C2	CEBADA DE 2 CARRERAS	15.720
C6	CEBADA DE 6 CARRERAS	
AV	AVENA	5.216
CN	CENTENO	355
TT	TRITICALE	20
MC	MEZCLA DE CEREALES DE INVIERNO	
AR	ARROZ	
MA	MAIZ	396
SR	SORGO	
QN	QUINOA	
CX	OTROS CEREALES GRANO	
TOTA CEREALES GRANO (CE)		47.342
JS	JUDIAS SECAS	272
HS	HABAS SECAS	1.247
LE	LENTEJAS	
GA	GARBANZOS	207
GS	GUISANTES SECOS	419
VE	VEZA	1.057
AT	ALTRAMUZ	
AL	ALGARROBAS	
YE	YEROS	
LX	OTRAS LEGUMINOSAS GRANO	
TOTAL LEGUMINOSAS (LE)		3.202
PT	PATATA	1.257
BT	BATATA	
CY	CHUFA	
TX	OTROS TUBERCULOS PARA CONSUMO	
TOTAL TUBERCULOS C. H. (TU)		1.257
CA	CANA DE AZUCAR	
RM	REMOLACHA AZUCARERA	2.656
AD	ALGODON	
LN	LINO	
GI	GIRASOL	740
SO	SOJA	
CZ	COLZA	1.570
KM	CAMELINA	
KR	CARTAMO	
OX	OTRAS OLEAGINOSAS	
TA	TABACO	
TI	TOMATE INDUSTRIA	
LU	LUPULO	
PD	PIMIENTO PARA PIMENTON	
CD	CONDIMENTOS (PIMENTON,ANIS,AZAFRAN,ETC)	1
AA	AROMATICAS (LAVANDA,LAVANDIN,ETC)	
IX	OTROS CULTIVOS INDUSTRIALES	349
CC	CACAHUETE	
TOTAL INDUSTRIALES (IN)		5.316
MF	MAIZ FORRAJERO	19
AF	ALFALFA	8
VF	VEZA (veza+avena) PARA FORRAJE	
FV	OTROS FORRAJES (CEREAL INV,SORGO,TREBC)	
PP	PRADERAS POLIFITAS	
NF	NABO FORRAJERO	1
RF	REMOLACHA FORRAJERA	
CS	COLES Y BERZAS FORRAJERAS	
RX	OTRAS PLANTAS DE ESCARDA FORRA JERA	
TOTAL FORRAJERAS (FO)		28
AZ	ACELGA	
CM	COL REPOLLO	
CI	COL BROCOLI	
EP	ESPARRAGO	
EI	ESPINACA	
AP	APIO	
LC	LECHUGA	
LO	LOMBARDA	
EL	ESCAROLA	
TO	TOMATE	2
SA	SANDIA	
MO	MELON	
CW	CALABAZA	
CB	CALABACIN	
PI	PEPINO	
BE	BERENJENA	
PQ	PIMIENTO	74
PU	PUERRO	1
AC	ALCACHOFA	
CK	COLIFLOR	
AJ	AJO	
CL	CEBOLLA	
RW	REMOLACHA MESA	
CT	ZANAHORIA	
MD	MAIZ DULCE	
JV	JUDIAS VERDES	1
GE	GRELO	
GV	GUISANTES VERDES	
HV	HABAS VERDES	
FN	FRESA-FRESON	
VH	HUERTO VACIO	
HP	CHAMPINON	
HX	OTRAS HORTALIZAS	
TOTAL HORTALIZAS (HO)		77
FO	FLORES Y ORNAMENTALES	40
TOTAL FLORES Y ORNAMENTALES (FL)		40
TOTAL CULTIVOS HERBACEOS (A)		57.262
BA	BARBECHO	4.055
BR	BARBECHO REGADIO	
TOTAL OTRAS TIERRAS DE LABOR (B)		4.055
TOTAL TIERRAS DE LABOR (C=A+B)		61.317

CULTIVO	Superf. (ha)	C. Var. (%)
NR	NARANJO	
MR	MANDARINO	
LI	LIMONERO	12
PA	POMELO	
NG	NARANJO AMARGO	
AX	OTROS CITRICOS	
TOTAL FRUTALES CITRICOS (CI)		12
MN	MANZANO	1.543
MX	MANZANO NO COMERCIAL	127
PE	PERAL	107
MB	MEMBRILLERO	
NI	NISPERO	
AB	ALBARICOQUERO	
CE	CEREZO Y GUINDO	2
ME	MELOCOTONERO Y NECTARINAS	
CR	CIRUELO	1
HI	HIGUERA	
CH	CHIRIMOYO	
AU	AGUACATE	
CQ	CAQUI	
PL	PLATANERA	
KW	KIWI	11
CU	CHUMBERA	
MG	MANGO	
GR	GRANADO	
PY	PAPAYA	
PÑ	PIÑA	
AM	ALMENDRO	11
AQ	ALMENDRO ABANDONADO	
AY	ALMENDRO NO COMERCIAL	139
NU	NOGAL FRUTO	472
AE	AVELLANO	44
CJ	CASTAÑO FRUTO	
PX	PISTACHO	
FB	FRAMBUESO	
FX	OTROS FRUTALES	
TOTAL FRUTALES NO CITRICOS (FR)		2.457
VM	UVA DE MESA	
V1	UVA DE MESA BLANCA SIN SEMILLA	
V2	UVA DE MESA BLANCA CON SEMILLA	
V3	UVA DE MESA ROJA SIN SEMILLA	
V4	UVA DE MESA ROJA CON SEMILLA	
VT	UVA DE TRANSFORMACION	13.374
TOTAL VIÑEDO (VI)		13.374
OM	ACEITUNA DE MESA	18
OD	ACEITUNA DOBLE APTITUD	
OT	ACEITUNA DE ALMAZARA	303
TOTAL OLIVAR (OL)		321
AO	ALGARROBO	
NX	OTROS CULTIVOS LEÑOSOS	
TOTAL OTROS CULTIVOS LEÑOSOS (OC)		
VV	VIVEROS	380
TOTAL VIVEROS (VV)		380
TOTAL CULTIVOS LEÑOSOS (D)		16.544
IN	SUPERFICIE EN INVERNADERO	264
TOTAL OTRAS SUPERFICIES (I)		264
HU	HUERTOS FAMILIARES	4.385
TOTAL OTRAS SUPERFICIES (H)		4.385
TOTAL TIERRAS DE CULTIVO (C+D+H+I)		82.510
PW	PRADOS NATURALES (en regadio)	
PR	PRADOS NATURALES (en seco)	75.994
PH	PASTIZAL ALTA MONTAÑA	15.312
PS	PASTIZALES	33.251
PM	PASTIZAL MATORRAL	15.386
CP	CHOPO	1.076
PZ	PAWLVONIA	
ET	ENCINA TRUFERA	
CO	CONIFERAS	150.356
FL	FRONDOSAS CRECIMIENTO LENTO	157.182
FR	FRONDOSAS CRECIMIENTO RAPIDO	20.022
CF	CONIFERAS Y FRONDOSAS	38.087
ML	MATORRAL	57.968
ER	ERIAL	13.520
ES	ESPARTIZAL	680
BL	BALDIO	5.658
IM	IMPRODUCTIVO	10.003
NA	NO AGRICOLA	39.010
AG	AGUAS INTERIORES	7.284
AS	MAR	
TOTAL OTRAS SUPERFICIES		640.786
TOTAL SUPERFICIE GEOGRÁFICA		723.296

Nota: Los cultivos en invernadero se incluyen en la "superficie en invernadero"

3.1.6. NAVARRA Distribución General de la Tierra (ha.)

CULTIVO	Superf. (ha)	C. Var. (%)
TD TRIGO DURO	42	42,81
TB TRIGO BLANDO Y SEMIDURO	79.127	6,35
C2 CEBADA DE 2 CARRERAS	82.241	6,66
C6 CEBADA DE 6 CARRERAS	112	140,94
AV AVENA	12.222	12,74
CN CENTENO	245	44,66
TT TRITICALE		
MC MEZCLA DE CEREALES DE INVIERNO		
AR ARROZ	2.437	18,55
MA MAIZ	17.302	10,69
SR SORGO	86	45,97
QN QUINOA	1	45,97
CX OTROS CEREALES GRANO		
TOTA CEREALES GRANO (CE)	193.816	4,53
JS JUDIAS SECAS	312	29,74
HS HABAS SECAS	1.281	47,76
LE LENTEJAS		
GA GARBANZOS		
GS GUI SANTOS SECOS	3.418	52,74
VE VEZA	291	52,19
AT ALTRAMUZ		
AL ALGARROBAS		
YE YEROS		
LX OTRAS LEGUMINOSAS GRANO		
TOTAL LEGUMINOSAS (LE)	5.302	35,06
PT PATATA	85	140,94
BT BATATA		
CY CHUFA		
TX OTROS TUBERCULOS PARA CONSUMO		
TOTAL TUBERCULOS C. H. (TU)	85	140,94
CA CANA DE AZUCAR		
RM REMOLACHA AZUCARERA		
AD ALGODON		
LN LINO		
GI GIRASOL	5.575	27,31
SO SOJA		
CZ COLZA	3.719	21,71
KM CAMELINA		
KR CARTAMO		
OX OTRAS OLEAGINOSAS		
TA TABACO		
TI TOMATE INDUSTRIA	1.764	35,22
LU LUPULO		
PD PIMIENTO PARA PIMENTON		
CD CONDIMENTOS (PIMENTON,ANIS,AZAFRAN,ETC)		
AA AROMATICAS (LAVANDA,LAVANDIN,ETC)		
IX OTROS CULTIVOS INDUSTRIALES		
CC CACAHUETE		
TOTAL INDUSTRIALES (IN)	11.059	15,36
MF MAIZ FORRAJERO	995	67,58
AF ALFALFA	5.944	10,36
VF VEZA (veza+avena) PARA FORRAJE	1.157	40,12
FV OTROS FORRAJES (CEREAL INV.SORGO,TREBC	664	60,77
PP PRADERAS POLIFITAS	7.302	22,60
NF NABO FORRAJERO		
RF REMOLACHA FORRAJERA		
CS COLES Y BERZAS FORRAJERAS		
RX OTRAS PLANTAS DE ESCARDA FORRA JERA		
TOTAL FORRAJERAS (FO)	16.063	12,59
AZ ACELGA	61	37,62
CM COL REPOLLO	9	45,97
CI COL BROCOLI	3.101	12,88
EP ESPARRAGO	1.365	13,65
EI ESPINACA	23	33,74
AP APIO		
LC LECHUGA	12	30,42
LO LOMBARDA		
EL ESCAROLA		
TO TOMATE	76	25,74
SA SANDIA		
MO MELON		
CW CALABAZA	272	20,82
CB CALABACIN	126	34,13
PI PEPINO		
BE BERENJENA	90	33,66
PQ PIMIENTO	1.387	21,96
PU PUERRO		
AC ALCACHOFA	556	20,41
CK COLIFLOR	3.851	18,64
AJ AJO		
CL CEBOLLA	31	23,08
RW REMOLACHA MESA		
CT ZANAHORIA		
MD MAIZ DULCE	185	75,58
JV JUDIAS VERDES	400	35,62
GE GRELO		
GV GUI SANTOS VERDES		
HV HABAS VERDES		
FN FRESA-FRESON		
VH HUERTO VACIO	6	45,97
HP CHAMPIÑON		
HX OTRAS HORTALIZAS	25	40,31
TOTAL HORTALIZAS (HO)	11.575	9,86
FO FLORES Y ORNAMENTALES		
TOTAL FLORES Y ORNAMENTALES (FL)		
TOTAL CULTIVOS HERBACEOS (A)	237.900	
BA BARBECHO	37.115	8,81
BR BARBECHO REGADIO	15.162	8,61
TOTAL OTRAS TIERRAS DE LABOR (B)	52.278	6,08
TOTAL TIERRAS DE LABOR (C=A+B)	290.178	

CULTIVO	Superf. (ha)	C. Var. (%)
NR NARANJO		
MR MANDARINO		
LI LIMONERO		
PA POMELO		
NG NARANJO AMARGO		
AX OTROS CITRICOS		
TOTAL FRUTALES CITRICOS (CI)		
MN MANZANO	240	25,74
MX MANZANO NO COMERCIAL	14	140,94
PE PERAL	1.142	19,88
MB MEMBRILLERO	2	45,97
NI NISPERO		
AB ALBARICOQUERO	37	33,01
CE CEREZO Y GUINDO	376	70,62
ME MELOCOTONERO Y NECTARINAS	331	26,16
CR CIRUELO	142	45,48
HI HIGUERA		
CH CHIRIMOYO		
AU AGUACATE		
CQ CAQUI		
PL PLATANERA		
KW KIWI	83	140,94
CU CHUMBERA		
MG MANGO		
GR GRANADO		
PY PAPAYA		
PÑ PIÑA		
AM ALMENDRO	3.077	27,54
AQ ALMENDRO ABANDONADO	1.057	32,12
AY ALMENDRO NO COMERCIAL	18	75,58
NU NOGAL FRUTO	267	31,04
AE AVELLANO	5	140,94
CJ CASTAÑO FRUTO		
PX PISTACHO	3	45,97
FB FRAMBUESO		
FX OTROS FRUTALES		
TOTAL FRUTALES NO CITRICOS (FR)	6.795	15,33
VM UVA DE MESA		
V1 UVA DE MESA BLANCA SIN SEMILLA		
V2 UVA DE MESA BLANCA CON SEMILLA		
V3 UVA DE MESA ROJA SIN SEMILLA		
V4 UVA DE MESA ROJA CON SEMILLA		
VT UVA DE TRANSFORMACION	19.191	14,01
TOTAL VIÑEDO (VI)	19.191	14,01
OM ACEITUNA DE MESA		
OD ACEITUNA DOBLE APTITUD	350	32,76
OT ACEITUNA DE ALMAZARA	8.432	16,1
TOTAL OLIVAR (OL)	8.782	15,46
AO ALGARROBO		
NX OTROS CULTIVOS LEÑOSOS	12	45,97
TOTAL OTROS CULTIVOS LEÑOSOS (OC)	12	45,97
VV VIVEROS	359	23,94
TOTAL VIVEROS (VV)	359	23,94
TOTAL CULTIVOS LEÑOSOS (D)	35.139	
IN SUPERFICIE EN INVERNADERO	533	22,19
TOTAL OTRAS SUPERFICIES (I)	533	22,19
HU HUERTOS FAMILIARES	3.155	12,19
TOTAL OTRAS SUPERFICIES (H)	3.155	12,19
TOTAL TIERRAS DE CULTIVO (C+D+H+I)	329.004	
PW PRADOS NATURALES (en regadio)	202	
PR PRADOS NATURALES (en seco)	24.863	
PH PASTIZAL ALTA MONTAÑA	1.975	
PS PASTIZALES	57.582	
PM PASTIZAL MATORRAL	15.325	
CP CHOPO	2.427	
PZ PAWLONIA		
ET ENCINA TRUFERA	257.1288	
CO CONIFERAS	105.705	
FL FRONDOSAS CRECIMIENTO LENTO	231.691	
FR FRONDOSAS CRECIMIENTO RAPIDO	4.477	
CF CONIFERAS Y FRONDOSAS		
ML MATORRAL	184.188	
ER ERIAL	3.827	
ES ESPARTIZAL		
BL BALDIO	10.014	
IM IMPRODUCTIVO	11.351	
NA NO AGRICOLA	43.876	
AG AGUAS INTERIORES	12.273	
AS MAR		
TOTAL OTRAS SUPERFICIES	710.033	
TOTAL SUPERFICIE GEOGRÁFICA	1.039.038	

Nota: Los cultivos en invernadero se incluyen en la "superficie en invernadero"

3.1.7. LA RIOJA Distribución General de la Tierra (ha.)

CULTIVO	Superf. (ha)	C. Var. (%)
TD TRIGO DURO	7	71,38
TB TRIGO BLANDO Y SEMIDURO	33.779	18,99
C2 CEBADA DE 2 CARRERAS	18.157	14,86
C6 CEBADA DE 6 CARRERAS	10	71,38
AV AVENA	266	57,56
CN CENTENO	37	155,04
TT TRITICALE	2.470	80,11
MC MEZCLA DE CEREALES DE INVIERNO		
AR ARROZ		
MA MAIZ	141	42,28
SR SORGO		
QN QUINOA		
CX OTROS CEREALES GRANO		
TOTA CEREALES GRANO (CE)	54.867	16,86
JS JUDIAS SECAS	279	111,44
HS HABAS SECAS		
LE LENTEJAS		
GA GARBANZOS		
GS GUIANTES SECOS	123	33,26
VE VEZA	209	155,04
AT ALTRAMUZ		
AL ALGARROBAS		
YE YEROS		
LX OTRAS LEGUMINOSAS GRANO		
TOTAL LEGUMINOSAS (LE)	611	40,77
PT PATATA	437	27,71
BT BATATA		
CY CHUFA		
TX OTROS TUBERCULOS PARA CONSUMO		
TOTAL TUBERCULOS C. H. (TU)	437	27,71
CA CANA DE AZUCAR		
RM REMOLACHA AZUCARERA	1.234	26,26
AD ALGODON		
LN LINO		
GI GIRASOL	698	27,35
SO SOJA		
CZ COLZA	1.216	28,95
KM CAMELINA		
KR CARTAMO		
OX OTRAS OLEAGINOSAS		
TA TABACO		
TI TOMATE INDUSTRIA	58	69,78
LU LUPULO		
PD PIMIENTO PARA PIMENTON		
CD CONDIMENTOS (PIMENTON,ANIS,AZAFRAN,ETC)		
AA AROMATICAS (LAVANDA,LAVANDIN,ETC)		
IX OTROS CULTIVOS INDUSTRIALES	64	37,66
CC CACAHUETE		
TOTAL INDUSTRIALES (IN)	3.270	21,64
MF MAIZ FORRAJERO	1	71,38
AF ALFALFA	979	38,08
VF VEZA (veza+avena) PARA FORRAJE	53	48,01
FV OTROS FORRAJES (CEREAL INV.SORGO,TREBC)	287	34,80
PP PRADERAS POLIFITAS		
NF NABO FORRAJERO		
RF REMOLACHA FORRAJERA		
CS COLES Y BERZAS FORRAJERAS		
RX OTRAS PLANTAS DE ESCARDA FORRA JERA		
TOTAL FORRAJERAS (FO)	1.319	29,30
AZ ACELGA	11	67,40
CM COL REPOLLO	78	47,73
CI COL BROCOLI	16	56,06
EP ESPARRAGO	54	60,07
EI ESPINACA		
AP APIO	10	71,38
LC LECHUGA	3	71,38
LO LOMBARDA		
EL ESCAROLA		
TO TOMATE	89	36,48
SA SANDIA		
MO MELON		
CW CALABAZA	0	71,38
CB CALABACIN	3	71,38
PI PEPINO	0	71,38
BE BERENJENA		
PQ PIMIENTO	74	32,25
PU PUERRO	1	71,38
AC ALCACHOFA	317	25,74
CK COLIFLOR	681	44,12
AJ AJO		
CL CEBOLLA	2	71,38
RW REMOLACHA MESA		
CT ZANAHORIA	55	71,38
MD MAIZ DULCE		
JV JUDIAS VERDES	201	34,41
GE GRELO		
GV GUIANTES VERDES	1.199	21,38
HV HABAS VERDES		
FN FRESA-FRESON		
VH HUERTO VACIO	21	37,76
HP CHAMPIÑON		
HX OTRAS HORTALIZAS	1	71,38
TOTAL HORTALIZAS (HO)	2.818	18,73
FO FLORES Y ORNAMENTALES		
TOTAL FLORES Y ORNAMENTALES (FL)		
TOTAL CULTIVOS HERBACEOS (A)	63.322	
BA BARBECHO	15.363	14,49
BR BARBECHO REGADIO	1.248	22,40
TOTAL OTRAS TIERRAS DE LABOR (B)	16.611	13,38
TOTAL TIERRAS DE LABOR (C=A+B)	79.933	

CULTIVO	Superf. (ha)	C. Var. (%)
NR NARANJO		
MR MANDARINO		
LI LIMONERO		
PA POMELO		
NG NARANJO AMARGO		
AX OTROS CITRICOS		
TOTAL FRUTALES CITRICOS (CI)		
MN MANZANO	512	36,67
MX MANZANO NO COMERCIAL	60	109,54
PE PERAL	2.913	27,93
MB MEMBRILLERO		
NI NISPERO		
AB ALBARICOQUERO	17	47,84
CE CEREZO Y GUINDO	189	25,22
ME MELOCOTONERO Y NECTARINAS	629	26,82
CR CIRUELO	165	25,47
HI HIGUERA		
CH CHIRIMOYO		
AU AGUACATE		
CQ CAQUI	2	71,38
PL PLATANERA		
KW KIWI	2	71,38
CU CHUMBERA		
MG MANGO		
GR GRANADO		
PY PAPAYA		
PÑ PIÑA		
AM ALMENDRO	8.340	26,54
AQ ALMENDRO ABANDONADO	5.020	29,29
AY ALMENDRO NO COMERCIAL	1	71,38
NU NOGAL FRUTO	815	56,05
AE AVELLANO	4	71,38
CJ CASTAÑO FRUTO		
PX PISTACHO		
FB FRAMBUESO		
FX OTROS FRUTALES		
TOTAL FRUTALES NO CITRICOS (FR)	18.670	17,52
VM UVA DE MESA		
V1 UVA DE MESA BLANCA SIN SEMILLA		
V2 UVA DE MESA BLANCA CON SEMILLA		
V3 UVA DE MESA ROJA SIN SEMILLA		
V4 UVA DE MESA ROJA CON SEMILLA		
VT UVA DE TRANSFORMACION	52.662	16,70
TOTAL VIÑEDO (VI)	52.662	16,70
OM ACEITUNA DE MESA		
OD ACEITUNA DOBLE APTITUD	41	155,0
OT ACEITUNA DE ALMAZARA	3.277	19,02
TOTAL OLIVAR (OL)	3.318	18,85
AO ALGARROBO		
NX OTROS CULTIVOS LEÑOSOS		
TOTAL OTROS CULTIVOS LEÑOSOS (OC)		
VV VIVEROS	188	54,20
TOTAL VIVEROS (VV)	188	54,20
TOTAL CULTIVOS LEÑOSOS (D)	74.838	
IN SUPERFICIE EN INVERNADERO	44	31,05
TOTAL OTRAS SUPERFICIES (I)	44	31,05
HU HUERTOS FAMILIARES	2.726	25,57
TOTAL OTRAS SUPERFICIES (H)	2.726	25,57
TOTAL TIERRAS DE CULTIVO (C+D+H+I)	157.542	
PW PRADOS NATURALES (en regadio)	14	
PR PRADOS NATURALES (en seco)	2	
PH PASTIZAL ALTA MONTAÑA	12.737	
PS PASTIZALES	28.346	
PM PASTIZAL MATORRAL	20.806	
CP CHOPO	5.521	
PZ PAWLVNIA	7.274	
ET ENCINA TRUFERA	115.5301	
CO CONIFERAS	52.606	
FL FRONDOSAS CRECIMIENTO LENTO	69.684	
FR FRONDOSAS CRECIMIENTO RAPIDO	512	
CF CONIFERAS Y FRONDOSAS	10.937	
ML MATORRAL	94.027	
ER ERIAL	5.704	
ES ESPARTIZAL		
BL BALDIO	12.573	
IM IMPRODUCTIVO	5.148	
NA NO AGRICOLA	23.377	
AG AGUAS INTERIORES	4.845	
AS MAR		
TOTAL OTRAS SUPERFICIES	346.961	
TOTAL SUPERFICIE GEOGRÁFICA	504.503	

Nota: Los cultivos en invernadero se incluyen en la "superficie en invernadero"

3.1.8. ARAGON Distribución General de la Tierra (ha.)

CULTIVO	Superf. (ha)	C. Var. (%)
TD TRIGO DURO	92.057	7,87
TB TRIGO BLANDO Y SEMIDURO	156.405	5,84
C2 CEBADA DE 2 CARRERAS	473.180	3,52
C6 CEBADA DE 6 CARRERAS	4.295	30,24
AV AVENA	17.584	14,41
CN CENTENO	16.783	13,74
TT TRITICALE	30.457	14,10
MC MEZCLA DE CEREALES DE INVIERNO	983	54,59
AR ARROZ	6.650	17,34
MA MAIZ	64.328	6,25
SR SORGO	1.557	29,58
QN QUINOA	23	58,74
CX OTROS CEREALES GRANO		
TOTA CEREALES GRANO (CE)	864.301	2,73
JS JUDIAS SECAS		
HS HABAS SECAS	159	57,92
LE LENTEJAS		
GA GARBANZOS		
GS GUIANTES SECOS	3.187	29,27
VE VEZA	1.377	32,41
AT ALTRAMUZ		
AL ALGARROBAS	39	78,46
YE YEROS	150	61,51
LX OTRAS LEGUMINOSAS GRANO		
TOTAL LEGUMINOSAS (LE)	4.914	20,95
PT PATATA	288	42,68
BT BATATA		
CY CHUFA		
TX OTROS TUBERCULOS PARA CONSUMO		
TOTAL TUBERCULOS C. H. (TU)	288	42,68
CA CANA DE AZUCAR		
RM REMOLACHA AZUCARERA		
AD ALGODON		
LN LINO		
GI GIRASOL	17.739	12,45
SO SOJA		
CZ COLZA	3.102	42,82
KM CAMELINA	233	61,94
KR CARTAMO	10	78,46
OX OTRAS OLEAGINOSAS		
TA TABACO		
TI TOMATE INDUSTRIA	848	42,71
LU LUPULO		
PD PIMIENTO PARA PIMENTON		
CD CONDIMENTOS (PIMENTON,ANIS,AZAFRAN,ETC)		
AA AROMATICAS (LAVANDA,LAVANDIN,ETC)		
IX OTROS CULTIVOS INDUSTRIALES	27	78,46
CC CACAHUETE		
TOTAL INDUSTRIALES (IN)	21.961	11,78
MF MAIZ FORRAJERO	2.444	32,13
AF ALFALFA	82.130	5,25
VF VEZA (veza+avena) PARA FORRAJE	1.636	56,36
FV OTROS FORRAJES (CEREAL INV.SORGO,TREBC	29.947	8,42
PP PRADERAS POLIFITAS	10.441	24,18
NF NABO FORRAJERO		
RF REMOLACHA FORRAJERA		
CS COLES Y BERZAS FORRAJERAS	286	42,76
RX OTRAS PLANTAS DE ESCARDA FORRA JERA		
TOTAL FORRAJERAS (FO)	126.884	4,67
AZ ACELGA		
CM COL REPOLLO	48	52,01
CI COL BROCOLI	804	37,70
EP ESPARRAGO	20	60,73
EI ESPINACA	198	78,46
AP APIO		
LC LECHUGA	14	57,42
LO LOMBARDA		
EL ESCAROLA	1	78,46
TO TOMATE	204	57,32
SA SANDIA		
MO MELON	12	82,17
CW CALABAZA	34	58,50
CB CALABACIN	91	43,68
PI PEPINO	0	78,46
BE BERENJENA		
PQ PIMIENTO	362	55,38
PU PUERRO	30	52,67
AC ALCACHOFA	134	73,72
CK COLIFLOR	65	57,30
AJ AJO		
CL CEBOLLA	1.066	28,83
RW REMOLACHA MESA		
CT ZANAHORIA		
MD MAIZ DULCE		
JV JUDIAS VERDES	362	126,38
GE GRELO		
GV GUIANTES VERDES	516	36,46
HV HABAS VERDES	291	68,30
FN FRESA-FRESON		
VH HUERTO VACIO	131	23,82
HP CHAMPIÑON		
HX OTRAS HORTALIZAS	7	58,44
TOTAL HORTALIZAS (HO)	4.389	17,15
FO FLORES Y ORNAMENTALES	22	78,46
TOTAL FLORES Y ORNAMENTALES (FL)	22	78,46
TOTAL CULTIVOS HERBACEOS (A)	1.022.759	
BA BARBECHO	486.554	3,47
BR BARBECHO REGADIO	25.671	9,12
TOTAL OTRAS TIERRAS DE LABOR (B)	512.226	3,27
TOTAL TIERRAS DE LABOR (C=A+B)	1.534.985	

CULTIVO	Superf. (ha)	C. Var. (%)
NR NARANJO		
MR MANDARINO		
LI LIMONERO		
PA POMELO		
NG NARANJO AMARGO		
AX OTROS CITRICOS		
TOTAL FRUTALES CITRICOS (CI)		
MN MANZANO	4.883	27,10
MX MANZANO NO COMERCIAL	34	45,28
PE PERAL	4.199	27,83
MB MEMBRILLERO	7	78,46
NI NISPERO		
AB ALBARICOQUERO	4.454	28,31
CE CEREZO Y GUINDO	12.785	25,70
ME MELOCOTONERO Y NECTARINAS	20.331	14,64
CR CIRUELO	1.905	27,38
HI HIGUERA	214	44,75
CH CHIRIMOYO		
AU AGUACATE		
CQ CAQUI	247	63,58
PL PLATANERA		
KW KIWI	253	84,29
CU CHUMBERA		
MG MANGO		
GR GRANADO	37	67,36
PY PAPAYA		
PÑ PIÑA		
AM ALMENDRO	89.582	6,83
AQ ALMENDRO ABANDONADO	13.896	8,52
AY ALMENDRO NO COMERCIAL	100	39,50
NU NOGAL FRUTO	557	18,67
AE AVELLANO	8	84,26
CJ CASTAÑO FRUTO		
PX PISTACHO	290	64,19
FB FRAMBUESO		
FX OTROS FRUTALES	8	78,46
TOTAL FRUTALES NO CITRICOS (FR)	153.790	5,83
VM UVA DE MESA		
V1 UVA DE MESA BLANCA SIN SEMILLA		
V2 UVA DE MESA BLANCA CON SEMILLA		
V3 UVA DE MESA ROJA SIN SEMILLA		
V4 UVA DE MESA ROJA CON SEMILLA		
VT UVA DE TRANSFORMACION	36.615	12,61
TOTAL VIÑEDO (VI)	36.615	12,61
OM ACEITUNA DE MESA	6	52,76
OD ACEITUNA DOBLE APTITUD	1.592	56,1
OT ACEITUNA DE ALMAZARA	58.320	8,93
TOTAL OLIVAR (OL)	59.918	8,76
AO ALGARROBO		
NX OTROS CULTIVOS LEÑOSOS	2	78,46
TOTAL OTROS CULTIVOS LEÑOSOS (OC)	2	78,46
VV VIVEROS	651	23,83
TOTAL VIVEROS (VV)	651	23,83
TOTAL CULTIVOS LEÑOSOS (D)	250.976	
IN SUPERFICIE EN INVERNADERO	239	59,63
TOTAL OTRAS SUPERFICIES (I)	239	59,63
HU HUERTOS FAMILIARES	4.875	11,16
TOTAL OTRAS SUPERFICIES (H)	4.875	11,16
TOTAL TIERRAS DE CULTIVO (C+D+H+I)	1.791.074	
PW PRADOS NATURALES (en regadio)	191	
PR PRADOS NATURALES (en secoano)	6.643	
PH PASTIZAL ALTA MONTAÑA	130.065	
PS PASTIZALES	76.689	
PM PASTIZAL MATORRAL	98.334	
CP CHOPO	5.923	
PZ PAWLONIA	117.2351	
ET ENCINA TRUFERA	6528.5703	
CO CONIFERAS	782.486	
FL FRONDOSAS CRECIMIENTO LENTO	260.188	
FR FRONDOSAS CRECIMIENTO RAPIDO	7.485	
CF CONIFERAS Y FRONDOSAS	185.544	
ML MATORRAL	845.303	
ER ERIAL	236.191	
ES ESPARTIZAL	3.336	
BL BALDIO	96.455	
IM IMPRODUCTIVO	55.185	
NA NO AGRICOLA	126.535	
AG AGUAS INTERIORES	57.766	
AS MAR		
TOTAL OTRAS SUPERFICIES	2.980.966	
TOTAL SUPERFICIE GEOGRÁFICA	4.772.040	

Nota: Los cultivos en invernadero se incluyen en la "superficie en invernadero"

3.1.9. CATALUÑA Distribución General de la Tierra (ha.)

CULTIVO	Superf. (ha)	C. Var. (%)	CULTIVO	Superf. (ha)	C. Var. (%)
TD TRIGO DURO	41	68,03	NR NARANJO	2.022	23,12
TB TRIGO BLANDO Y SEMIDURO	60.250	6,11	MR MANDARINO	8.836	19,18
C2 CEBADA DE 2 CARRERAS	181.000	4,58	LI LIMONERO	14	43,73
C6 CEBADA DE 6 CARRERAS	2.020	38,54	PA POMELO		
AV AVENA	3.697	19,28	NG NARANJO AMARGO		
CN CENTENO	149	53,61	AX OTROS CITRICOS		
TT TRITICALE	2.267	37,72	TOTAL FRUTALES CITRICOS (CI)	10.871	18,32
MC MEZCLA DE CEREALES DE INVIERNO	84	55,47	MN MANZANO	10.833	13,49
AR ARROZ	20.671	9,79	MX MANZANO NO COMERCIAL	16	93,89
MA MAIZ	48.039	6,12	PE PERAL	7.615	8,64
SR SORGO	3.241	37,52	MB MEMBRILLERO	98	26,04
QN QUINOA	680	87,00	NI NISPERO	22	64,15
CX OTROS CEREALES GRANO			AB ALBARICOQUERO	1.936	19,68
TOTA CEREALES GRANO (CE)	322.138	3,38	CE CEREZO Y GUINDO	2.959	28,26
JS JUDIAS SECAS			ME MELOCOTONERO Y NECTARINAS	18.828	9,58
HS HABAS SECAS	821	59,87	CR CIRUELO	812	27,82
LE LENTEJAS	42	57,63	HI HIGUERA	281	27,71
GA GARBANZOS			CH CHIRIMOYO		
GS GUIANTES SECOS	5.177	17,73	AU AGUACATE		
VE VEZA	194	54,58	CQ CAQUI	149	75,62
AT ALTRAMUZ			PL PLATANERA		
AL ALGARROBAS			KW KIWI	6	70,91
YE YEROS			CU CHUMBERA		
LX OTRAS LEGUMINOSAS GRANO			MG MANGO		
TOTAL LEGUMINOSAS (LE)	6.235	17,27	GR GRANADO	107	49,18
PT PATATA	134	51,15	PY PAPAYA		
BT BATATA	7	68,03	PÑ PIÑA		
CY CHUFA			AM ALMENDRO	43.123	8,61
TX OTROS TUBERCULOS PARA CONSUMO			AQ ALMENDRO ABANDONADO	13.666	9,88
TOTAL TUBERCULOS C. H. (TU)	141	48,16	AY ALMENDRO NO COMERCIAL	105	34,39
CA CANA DE AZUCAR			NU NOGAL FRUTO	1.692	23,07
RM REMOLACHA AZUCARERA			AE AVELLANO	14.904	16,25
AD ALGODON			CJ CASTAÑO FRUTO		
LN LINO			PX PISTACHO	81	70,06
GI GIRASOL	3.010	21,37	FB FRAMBUESO	8	105,49
SO SOJA	325	36,23	FX OTROS FRUTALES	113	71,81
CZ COLZA	13.694	13,84	TOTAL FRUTALES NO CITRICOS (FR)	117.354	4,82
KM CAMELINA			VM UVA DE MESA		
KR CARTAMO			V1 UVA DE MESA BLANCA SIN SEMILLA	16	105,5
OX OTRAS OLEAGINOSAS			V2 UVA DE MESA BLANCA CON SEMILLA	174	81,2
TA TABACO			V3 UVA DE MESA ROJA SIN SEMILLA		
TI TOMATE INDUSTRIA			V4 UVA DE MESA ROJA CON SEMILLA		
LU LUPULO			VT UVA DE TRANSFORMACION	55.955	10,82
PD PIMIENTO PARA PIMENTON			TOTAL VIÑEDO (VI)	56.145	10,81
CD CONDIMENTOS (PIMENTON,ANIS,AZAFRAN,ETC)	515	42,96	OM ACEITUNA DE MESA	20	105,49
AA AROMATICAS (LAVANDA,LAVANDIN,ETC)	229	65,26	OD ACEITUNA DOBLE APTITUD	1.166	27,5
IX OTROS CULTIVOS INDUSTRIALES			OT ACEITUNA DE ALMAZARA	112.852	7,22
CC CACAHUETE	1	68,03	TOTAL OLIVAR (OL)	114.038	7,17
TOTAL INDUSTRIALES (IN)	17.773	10,42	AO ALGARROBO	7.357	19,34
MF MAIZ FORRAJERO	3.640	20,00	NX OTROS CULTIVOS LEÑOSOS	5	105,49
AF ALFALFA	31.648	5,89	TOTAL OTROS CULTIVOS LEÑOSOS (OC)	7.362	19,33
VF VEZA (veza+avena) PARA FORRAJE	1.375	56,65	VV VIVEROS	1.810	30,54
FV OTROS FORRAJES (CEREAL INV.SORGO,TREBC)	37.120	7,78	TOTAL VIVEROS (VV)	1.810	30,54
PP PRADERAS POLIFITAS	6.767	34,49			
NF NABO FORRAJERO	54	93,89	TOTAL CULTIVOS LEÑOSOS (D)	307.580	
RF REMOLACHA FORRAJERA			IN SUPERFICIE EN INVERNADERO	839	27,99
CS COLES Y BERZAS FORRAJERAS			TOTAL OTRAS SUPERFICIES (I)	839	27,99
RX OTRAS PLANTAS DE ESCARDA FORRA JERA					
TOTAL FORRAJERAS (FO)	80.603	5,72	HU HUERTOS FAMILIARES	8.209	8,33
AZ ACELGA	81	47,67	TOTAL OTRAS SUPERFICIES (H)	8.209	8,33
CM COL REPOLLO	341	48,59			
CI COL BROCOLI	426	43,40	TOTAL TIERRAS DE CULTIVO (C+D+H+I)	822.681	
EP ESPARRAGO					
EI ESPINACA	2	68,03	PW PRADOS NATURALES (en regadio)	2.792	
AP APIO	141	34,66	PR PRADOS NATURALES (en seco)	9.029	
LC LECHUGA	249	29,56	PH PASTIZAL ALTA MONTAÑA	94.431	
LO LOMBARDA			PS PASTIZALES	92.217	
EL ESCAROLA	74	46,80	PM PASTIZAL MATORRAL	23.115	
TO TOMATE	409	39,28	CP CHOPO	6.552	
SA SANDIA	8	69,47	PZ PAWLONIA	28.6158	
MO MELON	64	80,29	ET ENCINA TRUFERA	302.2668	
CW CALABAZA	315	27,63	CO CONIFERAS	628.060	
CB CALABACIN	658	79,06	FL FRONDOSAS CRECIMIENTO LENTO	338.791	
PI PEPINO	15	98,21	FR FRONDOSAS CRECIMIENTO RAPIDO	30.136	
BE BERENJENA	33	31,49	CF CONIFERAS Y FRONDOSAS	477.605	
PQ PIMIENTO	31	29,02	ML MATORRAL	333.202	
PU PUERRO	4	68,03	ER ERIAL	4.902	
AC ALCACHOFA	563	25,87	ES ESPARTIZAL	1.147	
CK COLIFLOR	589	70,02	BL BALDIO	43.370	
AJ AJO	53	48,57	IM IMPRODUCTIVO	34.888	
CL CEBOLLA	1.037	32,50	NA NO AGRICOLA	235.064	
RW REMOLACHA MESA			AG AGUAS INTERIORES	32.300	
CT ZANAHORIA	6	68,03	AS MAR		
MD MAIZ DULCE	5	105,49	TOTAL OTRAS SUPERFICIES	2.387.932	
JV JUDIAS VERDES	356	29,18			
GE GRELO			TOTAL SUPERFICIE GEOGRÁFICA	3.210.613	
GV GUIANTES VERDES	7	105,49			
HV HABAS VERDES	19	45,00			
FN FRESA-FRESON	1	68,03			
VH HUERTO VACIO	3.049	18,94			
HP CHAMPIÑON					
HX OTRAS HORTALIZAS	31	45,44			
TOTAL HORTALIZAS (HO)	8.568	16,37			
FO FLORES Y ORNAMENTALES	23	57,84			
TOTAL FLORES Y ORNAMENTALES (FL)	23	57,84			
TOTAL CULTIVOS HERBÁCEOS (A)	435.481				
BA BARBECHO	62.920	6,02			
BR BARBECHO REGADIO	7.652	12,03			
TOTAL OTRAS TIERRAS DE LABOR (B)	70.572	5,13			
TOTAL TIERRAS DE LABOR (C=A+B)	506.054				

Nota: Los cultivos en invernadero se incluyen en la "superficie en invernadero"

3.1.10. BALEARES Distribución General de la Tierra (ha.)

CULTIVO	Superf. (ha)	C. Var. (%)
TD TRIGO DURO	68	46,17
TB TRIGO BLANDO Y SEMIDURO	3.490	16,32
C2 CEBADA DE 2 CARRERAS	5.345	20,88
C6 CEBADA DE 6 CARRERAS	5.200	26,58
AV AVENA	4.674	26,25
CN CENTENO		
TT TRITICALE	846	25,27
MC MEZCLA DE CEREALES DE INVIERNO	66	46,14
AR ARROZ	24	52,87
MA MAIZ	290	35,93
SR SORGO		
QN QUINOA		
CX OTROS CEREALES GRANO		
TOTA CEREALES GRANO (CE)	20.003	13,01
JS JUDIAS SECAS	6	52,87
HS HABAS SECAS	15	52,87
LE LENTEJAS		
GA GARBANZOS	113	38,81
GS GUIANTES SECOS	87	52,87
VE VEZA	30	52,87
AT ALTRAMUZ		
AL ALGARROBAS		
YE YEROS		
LX OTRAS LEGUMINOSAS GRANO	436	36,68
TOTAL LEGUMINOSAS (LE)	686	23,99
PT PATATA	822	44,78
BT BATATA		
CY CHUFA		
TX OTROS TUBERCULOS PARA CONSUMO		
TOTAL TUBERCULOS C. H. (TU)	822	44,78
CA CANA DE AZUCAR		
RM REMOLACHA AZUCARERA		
AD ALGODON		
LN LINO		
GI GIRASOL		
SO SOJA	12	52,87
CZ COLZA		
KM CAMELINA		
KR CARTAMO		
OX OTRAS OLEAGINOSAS		
TA TABACO		
TI TOMATE INDUSTRIA	30	52,87
LU LUPULO		
PD PIMIENTO PARA PIMENTON		
CD CONDIMENTOS (PIMENTON,ANIS,AZAFRAN,ETC)		
AA AROMATICAS (LAVANDA,LAVANDIN,ETC)		
IX OTROS CULTIVOS INDUSTRIALES		
CC CACAHUETE		
TOTAL INDUSTRIALES (IN)	41	27,18
MF MAIZ FORRAJERO		
AF ALFALFA	687	27,98
VF VEZA (veza+avena) PARA FORRAJE	733	51,98
FV OTROS FORRAJES (CEREAL INV.SORGO,TREBC)	31.788	12,01
PP PRADERAS POLIFITAS		
NF NABO FORRAJERO		
RF REMOLACHA FORRAJERA		
CS COLES Y BERZAS FORRAJERAS		
RX OTRAS PLANTAS DE ESCARDA FORRA JERA		
TOTAL FORRAJERAS (FO)	33.208	13,22
AZ ACELGA	5	30,98
CM COL REPOLLO	32	41,65
CI COL BROCOLI		
EP ESPARRAGO		
EI ESPINACA		
AP APIO	9	38,80
LC LECHUGA	3	52,87
LO LOMBARDA		
EL ESCAROLA		
TO TOMATE	141	27,54
SA SANDIA	115	33,04
MO MELON	495	29,82
CW CALABAZA	106	82,01
CB CALABACIN	54	39,40
PI PEPINO	22	52,87
BE BERENJENA		
PQ PIMIENTO	92	36,83
PU PUERRO		
AC ALCACHOFA	239	63,20
CK COLIFLOR		
AJ AJO	11	52,87
CL CEBOLLA	75	29,55
RW REMOLACHA MESA		
CT ZANAHORIA		
MD MAIZ DULCE		
JV JUDIAS VERDES	64	52,46
GE GRELO		
GV GUIANTES VERDES		
HV HABAS VERDES		
FN FRESA-FRESON	33	52,87
VH HUERTO VACIO	1.428	25,06
HP CHAMPINON		
HX OTRAS HORTALIZAS	3	52,87
TOTAL HORTALIZAS (HO)	2.927	19,29
FO FLORES Y ORNAMENTALES		
TOTAL FLORES Y ORNAMENTALES (FL)		
TOTAL CULTIVOS HERBACEOS (A)	57.688	
BA BARBECHO	38.267	8,26
BR BARBECHO REGADIO	773	21,32
TOTAL OTRAS TIERRAS DE LABOR (B)	39.040	7,61
TOTAL TIERRAS DE LABOR (C=A+B)	96.729	

CULTIVO	Superf. (ha)	C. Var. (%)
NR NARANJO	487	31,09
MR MANDARINO	83	77,24
LI LIMONERO	390	50,42
PA POMELO		
NG NARANJO AMARGO		
AX OTROS CITRICOS		
TOTAL FRUTALES CITRICOS (CI)	959	37,65
MN MANZANO	24	42,98
MX MANZANO NO COMERCIAL		
PE PERAL	29	57,78
MB MEMBRILLERO		
NI NISPERO	23	58,51
AB ALBARICOQUERO	295	60,30
CE CEREZO Y GUINDO	1	52,87
ME MELOCOTONERO Y NECTARINAS	9	52,87
CR CIRUELO	18	52,87
HI HIGUERA	2.981	16,47
CH CHIRIMOYO		
AU AGUACATE		
CQ CAQUI		
PL PLATANERA		
KW KIWI		
CU CHUMBERA	78	89,48
MG MANGO		
GR GRANADO	19	77,41
PY PAPAYA		
PÑ PIÑA		
AM ALMENDRO	11.365	15,09
AQ ALMENDRO ABANDONADO	7.273	20,11
AY ALMENDRO NO COMERCIAL	13.061	17,39
NU NOGAL FRUTO	17	48,50
AE AVELLANO		
CJ CASTAÑO FRUTO		
PX PISTACHO		
FB FRAMBUESO		
FX OTROS FRUTALES	61	48,10
TOTAL FRUTALES NO CITRICOS (FR)	35.253	10,55
VM UVA DE MESA		
V1 UVA DE MESA BLANCA SIN SEMILLA		
V2 UVA DE MESA BLANCA CON SEMILLA	1	52,9
V3 UVA DE MESA ROJA SIN SEMILLA	0	52,9
V4 UVA DE MESA ROJA CON SEMILLA		
VT UVA DE TRANSFORMACION	2.786	40,53
TOTAL VIÑEDO (VI)	2.787	40,50
OM ACEITUNA DE MESA	38	25,68
OD ACEITUNA DOBLE APTITUD	74	84,0
OT ACEITUNA DE ALMAZARA	8.531	25,80
TOTAL OLIVAR (OL)	8.643	25,53
AO ALGARROBO	14.405	17,03
NX OTROS CULTIVOS LEÑOSOS		
TOTAL OTROS CULTIVOS LEÑOSOS (OC)	14.405	17,03
VV VIVEROS	240	41,86
TOTAL VIVEROS (VV)	240	41,86
TOTAL CULTIVOS LEÑOSOS (D)	62.287	
IN SUPERFICIE EN INVERNADERO	128	22,58
TOTAL OTRAS SUPERFICIES (I)	128	22,58
HU HUERTOS FAMILIARES	7.157	8,56
TOTAL OTRAS SUPERFICIES (H)	7.157	8,56
TOTAL TIERRAS DE CULTIVO (C+D+H+I)	166.301	
PW PRADOS NATURALES (en regadio)		
PR PRADOS NATURALES (en seco)		
PH PASTIZAL ALTA MONTAÑA		
PS PASTIZALES	10.127	
PM PASTIZAL MATORRAL	20.632	
CP CHOPO	28	
PZ PAWLVONIA	62.1721	
ET ENCINA TRUFERA		
CO CONIFERAS	63.205	
FL FRONDOSAS CRECIMIENTO LENTO	15.710	
FR FRONDOSAS CRECIMIENTO RAPIDO	47	
CF CONIFERAS Y FRONDOSAS	48.259	
ML MATORRAL	68.013	
ER ERIAL	100	
ES ESPARTIZAL	1.024	
BL BALDIO	20.751	
IM IMPRODUCTIVO	9.746	
NA NO AGRICOLA	73.134	
AG AGUAS INTERIORES	2.032	
AS MAR		
TOTAL OTRAS SUPERFICIES	332.870	
TOTAL SUPERFICIE GEOGRÁFICA	499.170	

Nota: Los cultivos en invernadero se incluyen en la "superficie en invernadero"

3.1.11. CASTILLA Y LEON Distribución General de la Tierra (ha.)

CULTIVO	Superf. (ha)	C. Var. (%)
TD TRIGO DURO	2.591	27,30
TB TRIGO BLANDO Y SEMIDURO	989.203	1,78
C2 CEBADA DE 2 CARRERAS	719.364	1,96
C6 CEBADA DE 6 CARRERAS	43.796	7,05
AV AVENA	115.186	4,43
CN CENTENO	104.799	5,39
TT TRITICALE	20.227	13,90
MC MEZCLA DE CEREALES DE INVIERNO	1.950	28,73
AR ARROZ		
MA MAIZ	105.892	3,66
SR SORGO	144	35,30
QN QUINOA	50	38,43
CX OTROS CEREALES GRANO		
TOTA CEREALES GRANO (CE)	2.103.202	1,41
JS JUDIAS SECAS	5.329	14,68
HS HABAS SECAS	1.278	54,16
LE LENTEJAS	7.758	17,19
GA GARBANZOS	9.839	13,17
GS GUI SANTES SECOS	43.250	6,72
VE VEZA	76.321	4,81
AT ALTRAMUZ	454	55,08
AL ALGARROBAS	230	29,28
YE YEROS	8.687	14,84
LX OTRAS LEGUMINOSAS GRANO	865	32,65
TOTAL LEGUMINOSAS (LE)	154.009	3,63
PT PATATA	19.108	7,06
BT BATATA		
CY CHUFA		
TX OTROS TUBERCULOS PARA CONSUMO		
TOTAL TUBERCULOS C. H. (TU)	19.108	7,06
CA CANA DE AZUCAR		
RM REMOLACHA AZUCARERA	27.933	7,17
AD ALGODON		
LN LINO		
GI GIRASOL	269.867	2,76
SO SOJA	182	57,03
CZ COLZA	26.699	8,30
KM CAMELINA	1.359	21,86
KR CARTAMO	1.988	27,30
OX OTRAS OLEAGINOSAS		
TA TABACO	32	129,12
TI TOMATE INDUSTRIA		
LU LUPULO	234	35,45
PD PIMIENTO PARA PIMENTON		
CD CONDIMENTOS (PIMENTON,ANIS,AZAFRAN,ETC)		
AA AROMATICAS (LAVANDA,LAVANDIN,ETC)	900	29,88
IX OTROS CULTIVOS INDUSTRIALES	776	62,69
CC CACAHUETE		
TOTAL INDUSTRIALES (IN)	329.970	2,48
MF MAIZ FORRAJERO	614	25,46
AF ALFALFA	98.465	4,07
VF VEZA (veza+avena) PARA FORRAJE	26.382	8,78
FV OTROS FORRAJES (CEREAL INV.SORGO,TREBC	92.303	5,42
PP PRADERAS POLIFITAS	9.025	13,88
NF NABO FORRAJERO		
RF REMOLACHA FORRAJERA		
CS COLES Y BERZAS FORRAJERAS		
RX OTRAS PLANTAS DE ESCARDA FORRA JERA		
TOTAL FORRAJERAS (FO)	226.789	3,14
AZ ACELGA		
CM COL REPOLLO	664	37,12
CI COL BROCOLI	33	48,39
EP ESPARRAGO	490	44,03
EI ESPINACA	973	56,54
AP APIO		
LC LECHUGA	155	52,12
LO LOMBARDA	21	57,03
EL ESCAROLA	51	57,03
TO TOMATE	2	49,43
SA SANDIA	9	67,07
MO MELON	40	33,61
CW CALABAZA	414	38,80
CB CALABACIN	55	53,63
PI PEPINO		
BE BERENJENA		
PQ PIMIENTO	143	47,97
PU PUERRO	271	36,21
AC ALCACHOFA	0	57,03
CK COLIFLOR	88	57,03
AJ AJO	719	29,38
CL CEBOLLA	3.181	30,01
RW REMOLACHA MESA	447	31,04
CT ZANAHORIA	2.655	17,40
MD MAIZ DULCE	707	33,75
JV JUDIAS VERDES	256	31,53
GE GRELO		
GV GUI SANTES VERDES	154	57,03
HV HABAS VERDES		
FN FRESA-FRESON		
VH HUERTO VACIO	151	84,76
HP CHAMPIÑON		
HX OTRAS HORTALIZAS	176	51,08
TOTAL HORTALIZAS (HO)	11.857	12,45
FO FLORES Y ORNAMENTALES		
TOTAL FLORES Y ORNAMENTALES (FL)		
TOTAL CULTIVOS HERBACEOS (A)	2.844.935	
BA BARBECHO	597.237	2,16
BR BARBECHO REGADIO	7.042	13,38
TOTAL OTRAS TIERRAS DE LABOR (B)	604.279	2,11
TOTAL TIERRAS DE LABOR (C=A+B)	3.449.214	

CULTIVO	Superf. (ha)	C. Var. (%)
NR NARANJO		
MR MANDARINO		
LI LIMONERO		
PA POMELO		
NG NARANJO AMARGO		
AX OTROS CITRICOS		
TOTAL FRUTALES CITRICOS (CI)		
MN MANZANO	3.972	37,96
MX MANZANO NO COMERCIAL	340	35,32
PE PERAL	1.043	59,46
MB MEMBRILLERO	53	127,33
NI NISPERO		
AB ALBARICOQUERO	4	116,09
CE CEREZO Y GUINDO	1.444	26,15
ME MELOCOTONERO Y NECTARINAS	56	67,64
CR CIRUELO	78	47,02
HI HIGUERA	317	70,67
CH CHIRIMOYO		
AU AGUACATE		
CQ CAQUI		
PL PLATANERA		
KW KIWI		
CU CHUMBERA		
MG MANGO		
GR GRANADO		
PY PAPAYA		
PÑ PIÑA		
AM ALMENDRO	3.454	40,22
AQ ALMENDRO ABANDONADO	732	23,42
AY ALMENDRO NO COMERCIAL	83	33,02
NU NOGAL FRUTO	1.379	18,75
AE AVELLANO	10	92,61
CJ CASTAÑO FRUTO	4.533	22,34
PX PISTACHO	522	22,34
FB FRAMBUESO	108	129,12
FX OTROS FRUTALES	19	129,12
TOTAL FRUTALES NO CITRICOS (FR)	18.146	13,51
VM UVA DE MESA		
V1 UVA DE MESA BLANCA SIN SEMILLA		
V2 UVA DE MESA BLANCA CON SEMILLA		
V3 UVA DE MESA ROJA SIN SEMILLA		
V4 UVA DE MESA ROJA CON SEMILLA		
VT UVA DE TRANSFORMACION	68.369	8,73
TOTAL VIÑEDO (VI)	68.369	8,73
OM ACEITUNA DE MESA	0	57,03
OD ACEITUNA DOBLE APTITUD	135	54,3
OT ACEITUNA DE ALMAZARA	6.193	48,90
TOTAL OLIVAR (OL)	6.329	47,52
AO ALGARROBO		
NX OTROS CULTIVOS LEÑOSOS	18	57,03
TOTAL OTROS CULTIVOS LEÑOSOS (OC)	18	57,03
VV VIVEROS	3.015	24,90
TOTAL VIVEROS (VV)	3.015	24,90
TOTAL CULTIVOS LEÑOSOS (D)	95.877	
IN SUPERFICIE EN INVERNADERO	195	29,51
TOTAL OTRAS SUPERFICIES (I)	195	29,51
HU HUERTOS FAMILIARES	12.400	7,32
TOTAL OTRAS SUPERFICIES (H)	12.400	7,32
TOTAL TIERRAS DE CULTIVO (C+D+H+I)	3.557.687	
PW PRADOS NATURALES (en regadio)	11.827	
PR PRADOS NATURALES (en seco)	151.871	
PH PASTIZAL ALTA MONTAÑA	47.344	
PS PASTIZALES	1.147.557	
PM PASTIZAL MATORRAL	590.753	
CP CHOPO	79.490	
PZ PAWLONIA		
ET ENCINA TRUFERA	1489.1203	
CO CONIFERAS	949.976	
FL FRONDOSAS CRECIMIENTO LENTO	999.978	
FR FRONDOSAS CRECIMIENTO RAPIDO	30.155	
CF CONIFERAS Y FRONDOSAS	186.513	
ML MATORRAL	738.389	
ER ERIAL	215.393	
ES ESPARTIZAL	597	
BL BALDIO	126.409	
IM IMPRODUCTIVO	155.039	
NA NO AGRICOLA	347.325	
AG AGUAS INTERIORES	84.581	
AS MAR		
TOTAL OTRAS SUPERFICIES	5.864.685	
TOTAL SUPERFICIE GEOGRÁFICA	9.422.372	

Nota: Los cultivos en invernadero se incluyen en la "superficie en invernadero"

3.1.12. MADRID Distribución General de la Tierra (ha.)

CULTIVO	Superf. (ha)	C. Var. (%)
TD TRIGO DURO		
TB TRIGO BLANDO Y SEMIDURO	19.087	10,59
C2 CEBADA DE 2 CARRERAS	43.388	7,15
C6 CEBADA DE 6 CARRERAS	46	70,93
AV AVENA	7.471	14,72
CN CENTENO	742	40,09
TT TRITICALE	5.572	26,21
MC MEZCLA DE CEREALES DE INVIERNO	842	63,39
AR ARROZ		
MA MAIZ	4.297	15,09
SR SORGO	27	48,54
QN QUINOA		
CX OTROS CEREALES GRANO		
TOTA CEREALES GRANO (CE)	81.470	5,71
JS JUDIAS SECAS		
HS HABAS SECAS		
LE LENTEJAS	69	48,54
GA GARBANZOS	527	39,80
GS GUIANTES SECOS	3.935	22,01
VE VEZA	1.011	41,49
AT ALTRAMUZ		
AL ALGARROBAS		
YE YEROS	498	70,66
LX OTRAS LEGUMINOSAS GRANO		
TOTAL LEGUMINOSAS (LE)	6.040	17,59
PT PATATA	217	48,54
BT BATATA		
CY CHUFA		
TX OTROS TUBERCULOS PARA CONSUMO		
TOTAL TUBERCULOS C. H. (TU)	217	48,54
CA CANA DE AZUCAR		
RM REMOLACHA AZUCARERA		
AD ALGODON		
LN LINO		
GI GIRASOL	139	27,49
SO SOJA		
CZ COLZA	535	50,91
KM CAMELINA		
KR CARTAMO	731	40,04
OX OTRAS OLEAGINOSAS		
TA TABACO		
TI TOMATE INDUSTRIA		
LU LUPULO		
PD PIMIENTO PARA PIMENTON		
CD CONDIMENTOS (PIMENTON,ANIS,AZAFRAN,ETC)		
AA AROMATICAS (LAVANDA,LAVANDIN,ETC)	10	70,93
IX OTROS CULTIVOS INDUSTRIALES		
CC CACAHUETE		
TOTAL INDUSTRIALES (IN)	1.414	23,53
MF MAIZ FORRAJERO	295	44,13
AF ALFALFA	2.051	18,97
VF VEZA (veza+avena) PARA FORRAJE		
FV OTROS FORRAJES (CEREAL INV.SORGO,TREBC)	327	75,46
PP PRADERAS POLIFITAS	26	48,54
NF NABO FORRAJERO		
RF REMOLACHA FORRAJERA		
CS COLES Y BERZAS FORRAJERAS		
RX OTRAS PLANTAS DE ESCARDA FORRA JERA		
TOTAL FORRAJERAS (FO)	2.700	20,30
AZ ACELGA	8	48,54
CM COL REPOLLO	25	48,54
CI COL BROCOLI		
EP ESPARRAGO		
EI ESPINACA		
AP APIO		
LC LECHUGA	9	48,54
LO LOMBARDA		
EL ESCAROLA		
TO TOMATE	26	40,09
SA SANDIA	101	48,54
MO MELON	142	32,49
CW CALABAZA		
CB CALABACIN	6	48,54
PI PEPINO		
BE BERENJENA	4	48,54
PQ PIMIENTO	55	32,64
PU PUERRO	18	70,93
AC ALCACHOFA		
CK COLIFLOR	4	48,54
AJ AJO	1.630	27,03
CL CEBOLLA	841	28,02
RW REMOLACHA MESA		
CT ZANAHORIA		
MD MAIZ DULCE		
JV JUDIAS VERDES		
GE GRELO		
GV GUIANTES VERDES		
HV HABAS VERDES		
FN FRESA-FRESON		
VH HUERTO VACIO	71	48,54
HP CHAMPIÑON		
HX OTRAS HORTALIZAS	16	48,54
TOTAL HORTALIZAS (HO)	2.958	18,30
FO FLORES Y ORNAMENTALES		
TOTAL FLORES Y ORNAMENTALES (FL)		
TOTAL CULTIVOS HERBACEOS (A)	94.799	
BA BARBECHO	67.599	7,69
BR BARBECHO REGADIO	2.454	15,09
TOTAL OTRAS TIERRAS DE LABOR (B)	70.052	7,25
TOTAL TIERRAS DE LABOR (C=A+B)	164.851	

CULTIVO	Superf. (ha)	C. Var. (%)
NR NARANJO		
MR MANDARINO		
LI LIMONERO		
PA POMELO		
NG NARANJO AMARGO		
AX OTROS CITRICOS		
TOTAL FRUTALES CITRICOS (CI)		
MN MANZANO	5	48,54
MX MANZANO NO COMERCIAL		
PE PERAL		
MB MEMBRILLERO		
NI NISPERO		
AB ALBARICOQUERO		
CE CEREZO Y GUINDO		
ME MELOCOTONERO Y NECTARINAS		
CR CIRUELO	338	48,54
HI HIGUERA	264	49,62
CH CHIRIMOYO		
AU AGUACATE		
CQ CAQUI		
PL PLATANERA		
KW KIWI	34	48,54
CU CHUMBERA		
MG MANGO		
GR GRANADO		
PY PAPAYA		
PÑ PIÑA		
AM ALMENDRO	463	27,69
AQ ALMENDRO ABANDONADO	494	57,37
AY ALMENDRO NO COMERCIAL	9	156,52
NU NOGAL FRUTO	60	49,81
AE AVELLANO		
CJ CASTAÑO FRUTO		
PX PISTACHO	146	48,54
FB FRAMBUESO		
FX OTROS FRUTALES		
TOTAL FRUTALES NO CITRICOS (FR)	1.813	20,92
VM UVA DE MESA		
V1 UVA DE MESA BLANCA SIN SEMILLA		
V2 UVA DE MESA BLANCA CON SEMILLA		
V3 UVA DE MESA ROJA SIN SEMILLA		
V4 UVA DE MESA ROJA CON SEMILLA		
VT UVA DE TRANSFORMACION	10.222	18,47
TOTAL VIÑEDO (VI)	10.222	18,47
OM ACEITUNA DE MESA		
OD ACEITUNA DOBLE APTITUD		
OT ACEITUNA DE ALMAZARA	29.539	13,95
TOTAL OLIVAR (OL)	29.539	13,95
AO ALGARROBO		
NX OTROS CULTIVOS LEÑOSOS		
TOTAL OTROS CULTIVOS LEÑOSOS (OC)		
VV VIVEROS	10	156,52
TOTAL VIVEROS (VV)	10	156,52
TOTAL CULTIVOS LEÑOSOS (D)	41.584	
IN SUPERFICIE EN INVERNADERO	163	48,54
TOTAL OTRAS SUPERFICIES (I)	163	48,54
HU HUERTOS FAMILIARES	582	14,50
TOTAL OTRAS SUPERFICIES (H)	582	14,50
TOTAL TIERRAS DE CULTIVO (C+D+H+I)	207.181	
PW PRADOS NATURALES (en regadio)		
PR PRADOS NATURALES (en seco)	2.601	
PH PASTIZAL ALTA MONTAÑA	3.088	
PS PASTIZALES	86.305	
PM PASTIZAL MATORRAL	37.552	
CP CHOPO	1.403	
PZ PAWLONIA		
ET ENCINA TRUFERA		
CO CONIFERAS	49.096	
FL FRONDOSAS CRECIMIENTO LENTO	98.193	
FR FRONDOSAS CRECIMIENTO RAPIDO	2.909	
CF CONIFERAS Y FRONDOSAS	21.419	
ML MATORRAL	93.037	
ER ERIAL	26.646	
ES ESPARTIZAL	9.271	
BL BALDIO	14.020	
IM IMPRODUCTIVO	10.747	
NA NO AGRICOLA	129.642	
AG AGUAS INTERIORES	9.641	
AS MAR		
TOTAL OTRAS SUPERFICIES	595.568	
TOTAL SUPERFICIE GEOGRÁFICA	802.749	

Nota: Los cultivos en invernadero se incluyen en la "superficie en invernadero"

3.1.13. CASTILLA LA MANCHA Distribución General de la Tierra (ha.)

CULTIVO	Superf. (ha)	C. Var. (%)	CULTIVO	Superf. (ha)	C. Var. (%)
TD TRIGO DURO	12.149	31,43	NR NARANJO		
TB TRIGO BLANDO Y SEMIDURO	219.698	4,60	MR MANDARINO		
C2 CEBADA DE 2 CARRERAS	759.170	2,91	LI LIMONERO		
C6 CEBADA DE 6 CARRERAS	56.289	9,19	PA POMELO		
AV AVENA	128.659	6,36	NG NARANJO AMARGO		
CN CENTENO	13.283	18,30	AX OTROS CITRICOS		
TT TRITICALE	68.886	8,09	TOTAL FRUTALES CITRICOS (CI)		
MC MEZCLA DE CEREALES DE INVIERNO	5.498	30,37	MN MANZANO	27	46,17
AR ARROZ			MX MANZANO NO COMERCIAL	13	57,44
MA MAIZ	24.452	15,30	PE PERAL	49	73,53
SR SORGO			MB MEMBRILLERO	2	102,58
QN QUINOA			NI NISPERO	2	92,25
CX OTROS CEREALES GRANO			AB ALBARICOQUERO	1.680	39,30
TOTA CEREALES GRANO (CE)	1.288.084	2,35	CE CEREZO Y GUIINDO	100	38,26
JS JUDIAS SECAS	29	74,64	ME MELOCOTONERO Y NECTARINAS	1.088	39,03
HS HABAS SECAS			CR CIRUELO	848	64,19
LE LENTEJAS	25.919	14,16	HI HIGUERA	1.586	37,21
GA GARBANZOS	2.600	28,90	CH CHIRIMOYO		
GS GUI SANTES SECOS	31.326	12,56	AU AGUACATE		
VE VEZA	14.428	17,42	CQ CAQUI	2	102,58
AT ALTRAMUZ			PL PLATANERA		
AL ALGARROBAS	201	102,58	KW KIWI		
YE YEROS	39.845	10,83	CU CHUMBERA		
LX OTRAS LEGUMINOSAS GRANO	74	85,20	MG MANGO		
TOTAL LEGUMINOSAS (LE)	114.421	6,57	GR GRANADO		
PT PATATA	405	38,19	PY PAPA YA		
BT BATATA	19	98,98	PÑ PIÑA		
CY CHUFA			AM ALMENDRO	128.233	6,14
TX OTROS TUBERCULOS PARA CONSUMO			AQ ALMENDRO ABANDONADO	6.956	12,76
TOTAL TUBERCULOS C. H. (TU)	425	37,33	AY ALMENDRO NO COMERCIAL	1.108	54,65
CA CAÑA DE AZUCAR			NU NOGAL FRUTO	4.022	17,39
RM REMOLACHA AZUCARERA			AE AVELLANO	4	102,58
AD ALGODON			CJ CASTAÑO FRUTO	7	92,25
LN LINO			PX PISTACHO	20.719	11,52
GI GIRASOL	180.680	5,85	FB FRAMBUESO		
SO SOJA			FX OTROS FRUTALES	537	54,17
CZ COLZA	10.477	21,59	TOTAL FRUTALES NO CITRICOS (FR)	166.983	5,32
KM CAMELINA	756	49,83	VM UVA DE MESA		
KR CARTAMO	5.712	23,32	V1 UVA DE MESA BLANCA SIN SEMILLA		
OX OTRAS OLEAGINOSAS	36	92,25	V2 UVA DE MESA BLANCA CON SEMILLA	2	92,2
TA TABACO			V3 UVA DE MESA ROJA SIN SEMILLA		
TI TOMATE INDUSTRIA	541	98,98	V4 UVA DE MESA ROJA CON SEMILLA		
LU LUPULO			VT UVA DE TRANSFORMACION	473.809	4,20
PD PIMIENTO PARA PIMENTON			TOTAL VIÑEDO (VI)	473.811	4,20
CD CONDIMENTOS (PIMENTON,ANIS,AZAFRAN,ETC)	170	83,28	OM ACEITUNA DE MESA	33	51,60
AA AROMATICAS (LAVANDA,LAVANDIN,ETC)	6.154	45,72	OD ACEITUNA DOBLE APTITUD		
IX OTROS CULTIVOS INDUSTRIALES	4.006	39,29	OT ACEITUNA DE ALMAZARA	428.816	4,62
CC CACAHUETE			TOTAL OLIVAR (OL)	428.850	4,61
TOTAL INDUSTRIALES (IN)	208.531	5,59	AO ALGARROBO	21	102,58
MF MAIZ FORRAJERO	1.264	50,88	NX OTROS CULTIVOS LEÑOSOS	419	90,88
AF ALFALFA	13.678	19,67	TOTAL OTROS CULTIVOS LEÑOSOS (OC)	440	86,45
VF VEZA (veza+avena) PARA FORRAJE	2.261	41,08	VV VIVEROS	452	72,33
FV OTROS FORRAJES (CEREAL INV,SORGO,TREBC)	34.830	12,54	TOTAL VIVEROS (VV)	452	72,33
PP PRADERAS POLIFITAS	2.356	40,83	TOTAL CULTIVOS LEÑOSOS (D)	1.070.535	
NF NABO FORRAJERO			IN SUPERFICIE EN INVERNADERO	81	49,73
RF REMOLACHA FORRAJERA			TOTAL OTRAS SUPERFICIES (I)	81	49,73
CS COLES Y BERZAS FORRAJERAS			HU HUERTOS FAMILIARES	5.077	9,74
RX OTRAS PLANTAS DE ESCARDA FORRA JERA			TOTAL OTRAS SUPERFICIES (H)	5.077	9,74
TOTAL FORRAJERAS (FO)	54.389	10,03	TOTAL TIERRAS DE CULTIVO (C+D+H+I)	3.709.967	
AZ ACELGA			PW PRADOS NATURALES (en regadio)	3	
CM COL REPOLLO			PR PRADOS NATURALES (en seco)	3.146	
CI COL BROCOLI	4.019	32,51	PH PASTIZAL ALTA MONTAÑA	7.673	
EP ESPARRAGO	4.086	41,35	PS PASTIZALES	350.598	
EI ESPINACA	15	98,98	PM PASTIZAL MATORRAL	154.086	
AP APIO	203	73,36	CP CHOPO	9.320	
LC LECHUGA	1.543	50,81	PZ PAWLONIA	540.7208	
LO LOMBARDA			ET ENCINA TRUFERA	206.249	
EL ESCAROLA	65	98,98	CO CONIFERAS	965.278	
TO TOMATE	1.230	52,99	FL FRONDOSAS CRECIMIENTO LENTO	539.517	
SA SANDIA	3.679	30,55	FR FRONDOSAS CRECIMIENTO RAPIDO	14.813	
MO MELON	4.999	27,67	CF CONIFERAS Y FRONDOSAS	267.075	
CW CALABAZA	2	92,25	ML MATORRAL	1.201.108	
CB CALABACIN	233	98,98	ER ERIAL	112.283	
PI PEPINO	5	98,98	ES ESPARTIZAL	40.264	
BE BERENJENA	168	102,58	BL BALDIO	144.656	
PQ PIMIENTO	708	70,45	IM IMPRODUCTIVO	99.614	
PU PUERRO			NA NO AGRICOLA	245.156	
AC ALCACHOFA	367	65,48	AG AGUAS INTERIORES	80.796	
CK COLIFLOR	299	62,77	AS MAR		
AJ AJO	17.741	14,77	TOTAL OTRAS SUPERFICIES	4.236.134	
CL CEBOLLA	12.252	15,31	TOTAL SUPERFICIE GEOGRÁFICA	7.946.100	
RW REMOLACHA MESA					
CT ZANAHORIA	13	98,98			
MD MAIZ DULCE					
JV JUDIAS VERDES	63	98,98			
GE GRELO					
GV GUI SANTES VERDES	1.012	74,76			
HV HABAS VERDES					
FN FRESA-FRESON					
VH HUERTO VACIO	1.336	67,48			
HP CHAMPIÑON	319	74,21			
HX OTRAS HORTALIZAS	25	83,13			
TOTAL HORTALIZAS (HO)	54.382	8,59			
FO FLORES Y ORNAMENTALES					
TOTAL FLORES Y ORNAMENTALES (FL)					
TOTAL CULTIVOS HERBÁCEOS (A)	1.720.232				
BA BARBECHO	893.668	2,69			
BR BARBECHO REGADIO	20.373	15,17			
TOTAL OTRAS TIERRAS DE LABOR (B)	914.041	2,67			
TOTAL TIERRAS DE LABOR (C=A+B)	2.634.273				

Nota: Los cultivos en invernadero se incluyen en la "superficie en invernadero"

3.1.14. C. VALENCIANA Distribución General de la Tierra (ha.)

CULTIVO	Superf. (ha)	C. Var. (%)
TD TRIGO DURO	1.273	394,57
TB TRIGO BLANDO Y SEMIDURO	2.704	128,48
C2 CEBADA DE 2 CARRERAS	14.965	98,87
C6 CEBADA DE 6 CARRERAS	2.017	575,89
AV AVENA	2.719	98,54
CN CENTENO		
TT TRITICALE		
MC MEZCLA DE CEREALES DE INVIERNO	474	711,69
AR ARROZ	15.796	18,10
MA MAIZ	552	68,41
SR SORGO		
QN QUINOA	4	89,03
CX OTROS CEREALES GRANO		
TOTA CEREALES GRANO (CE)	40.504	21,42
JS JUDIAS SECAS		
HS HABAS SECAS		
LE LENTEJAS		
GA GARBANZOS		
GS GUI SANTOS SECOS		
VE VEZA		
AT ALTRAMUZ		
AL ALGARROBAS		
YE YEROS		
LX OTRAS LEGUMINOSAS GRANO	2	89,03
TOTAL LEGUMINOSAS (LE)	2	89,03
PT PATATA	771	25,37
BT BATATA	418	40,25
CY CHUFA	295	55,66
TX OTROS TUBERCULOS PARA CONSUMO		
TOTAL TUBERCULOS C. H. (TU)	1.484	23,32
CA CANA DE AZUCAR		
RM REMOLACHA AZUCARERA	50	89,03
AD ALGODON		
LN LINO		
GI GIRASOL	1.189	401,58
SO SOJA		
CZ COLZA		
KM CAMELINA		
KR CARTAMO		
OX OTRAS OLEAGINOSAS		
TA TABACO		
TI TOMATE INDUSTRIA		
LU LUPULO		
PD PIMIENTO PARA PIMENTON		
CD CONDIMENTOS (PIMENTON,ANIS,AZAFRAN,ETC)	40	73,31
AA AROMATICAS (LAVANDA,LAVANDIN,ETC)	673	174,70
IX OTROS CULTIVOS INDUSTRIALES	2	89,03
CC CACAHUETE		
TOTAL INDUSTRIALES (IN)	1.953	61,07
MF MAIZ FORRAJERO	587	7541,86
AF ALFALFA	3.261	23,89
VF VEZA (veza+avena) PARA FORRAJE	264	3938,11
FV OTROS FORRAJES (CEREAL INV.SORGO,TREBC	860	133,32
PP PRADERAS POLIFITAS	251	960,05
NF NABO FORRAJERO		
RF REMOLACHA FORRAJERA		
CS COLES Y BERZAS FORRAJERAS	7	89,03
RX OTRAS PLANTAS DE ESCARDA FORRA JERA		
TOTAL FORRAJERAS (FO)	5.230	29,94
AZ ACELGA	20	81,20
CM COL REPOLLO	212	36,92
CI COL BROCOLI	333	53,29
EP ESPARRAGO	0	89,03
EI ESPINACA	27	55,03
AP APIO	110	71,79
LC LECHUGA	41	34,07
LO LOMBARDA		
EL ESCAROLA		
TO TOMATE	282	28,37
SA SANDIA	1.347	24,85
MO MELON	374	36,86
CW CALABAZA	1.781	30,56
CB CALABACIN	121	41,31
PI PEPINO	35	99,89
BE BERENJENA	43	43,44
PQ PIMIENTO	677	58,37
PU PUERRO	126	44,60
AC ALCACHOFA	2.427	14,60
CK COLIFLOR	231	38,20
AJ AJO	19	85,64
CL CEBOLLA	572	46,87
RW REMOLACHA MESA	5	89,03
CT ZANAHORIA	4	89,03
MD MAIZ DULCE	78	76,21
JV JUDIAS VERDES	83	54,69
GE GRELO		
GV GUI SANTOS VERDES	3	89,03
HV HABAS VERDES	85	49,25
FN FRESA-FRESON		
VH HUERTO VACIO	10.894	16,25
HP CHAMPIÑON		
HX OTRAS HORTALIZAS	193	33,79
TOTAL HORTALIZAS (HO)	20.123	12,15
FO FLORES Y ORNAMENTALES	272	293,90
TOTAL FLORES Y ORNAMENTALES (FL)	272	293,90
TOTAL CULTIVOS HERBACEOS (A)	69.567	
BA BARBECHO	51.618	17,13
BR BARBECHO REGADIO	6.884	23,09
TOTAL OTRAS TIERRAS DE LABOR (B)	58.502	13,16
TOTAL TIERRAS DE LABOR (C=A+B)	128.069	

CULTIVO	Superf. (ha)	C. Var. (%)
NR NARANJO	71.544	5,39
MR MANDARINO	74.721	5,66
LI LIMONERO	13.980	15,50
PA POMELO	636	32,76
NG NARANJO AMARGO	2	89,03
AX OTROS CITRICOS	1.061	19,53
TOTAL FRUTALES CITRICOS (CI)	161.944	4,37
MN MANZANO	727	47,11
MX MANZANO NO COMERCIAL	52	99,82
PE PERAL	325	94,57
MB MEMBRILLERO	84	80,18
NI NISPERO	1.152	43,22
AB ALBARICOQUERO	4.814	90,28
CE CEREZO Y GUINDO	2.899	165,83
ME MELOCOTONERO Y NECTARINAS	4.382	24,24
CR CIRUELO	1.488	103,58
HI HIGUERA	626	28,84
CH CHIRIMOYO		
AU AGUACATE	927	33,05
CQ CAQUI	15.891	9,45
PL PLATANERA		
KW KIWI	274	32,13
CU CHUMBERA	192	717,45
MG MANGO	12	58,89
GR GRANADO	4.744	16,66
PY PAPAYA	6	89,03
PÑ PIÑA		
AM ALMENDRO	91.030	48,18
AQ ALMENDRO ABANDONADO	18.826	59,42
AY ALMENDRO NO COMERCIAL	2.160	329,71
NU NOGAL FRUTO	1.247	82,55
AE AVELLANO	1.420	1605,90
CJ CASTAÑO FRUTO		
PX PISTACHO	84	7817,81
FB FRAMBUESO		
FX OTROS FRUTALES	388	263,18
TOTAL FRUTALES NO CITRICOS (FR)	153.749	18,47
VM UVA DE MESA		
V1 UVA DE MESA BLANCA SIN SEMILLA	231	347,9
V2 UVA DE MESA BLANCA CON SEMILLA	5.394	140,2
V3 UVA DE MESA ROJA SIN SEMILLA	132	588,7
V4 UVA DE MESA ROJA CON SEMILLA	386	452,2
VT UVA DE TRANSFORMACION	61.317	40,82
TOTAL VIÑEDO (VI)	67.459	39,46
OM ACEITUNA DE MESA	47	39,86
OD ACEITUNA DOBLE APTITUD	37	52,9
OT ACEITUNA DE ALMAZARA	94.680	31,88
TOTAL OLIVAR (OL)	94.764	31,77
AO ALGARROBO	16.595	30,78
NX OTROS CULTIVOS LEÑOSOS	159	1004,89
TOTAL OTROS CULTIVOS LEÑOSOS (OC)	16.754	30,72
VV VIVEROS	9.583	36,18
TOTAL VIVEROS (VV)	9.583	36,18
TOTAL CULTIVOS LEÑOSOS (D)	504.253	
IN SUPERFICIE EN INVERNADERO	1.078	37,31
TOTAL OTRAS SUPERFICIES (I)	1.078	37,31
HU HUERTOS FAMILIARES	10.455	21,07
TOTAL OTRAS SUPERFICIES (H)	10.455	21,07
TOTAL TIERRAS DE CULTIVO (C+D+H+I)	643.855	

PW PRADOS NATURALES (en regadio)		
PR PRADOS NATURALES (en secano)	308	
PH PASTIZAL ALTA MONTAÑA	4.122	
PS PASTIZALES	31.093	
PM PASTIZAL MATORRAL	52.355	
CP CHOPO	2.542	
PZ PAWLONIA	391.9368	
ET ENCINA TRUFERA	1366.7288	
CO CONIFERAS	457.872	
FL FRONDOSAS CRECIMIENTO LENTO	48.979	
FR FRONDOSAS CRECIMIENTO RAPIDO	1.053	
CF CONIFERAS Y FRONDOSAS	102.094	
ML MATORRAL	505.736	
ER ERIAL	21.931	
ES ESPARTIZAL	2.062	
BL BALDIO	129.573	
IM IMPRODUCTIVO	59.951	
NA NO AGRICOLA	229.301	
AG AGUAS INTERIORES	31.327	
AS MAR		
TOTAL OTRAS SUPERFICIES	1.682.058	

TOTAL SUPERFICIE GEOGRÁFICA 2.325.913

3.1.15. REGIÓN DE MURCIA Distribución General de la Tierra (ha.)

CULTIVO	Superf. (ha)	C. Var. (%)
TD TRIGO DURO		
TB TRIGO BLANDO Y SEMIDURO	4.412	21,68
C2 CEBADA DE 2 CARRERAS	15.029	15,49
C6 CEBADA DE 6 CARRERAS	14.463	15,89
AV AVENA	10.952	18,22
CN CENTENO	152	119,54
TT TRITICALE		
MC MEZCLA DE CEREALES DE INVIERNO		
AR ARROZ	316	103,01
MA MAIZ	98	58,84
SR SORGO		
QN QUINOA		
CX OTROS CEREALES GRANO		
TOTA CEREALES GRANO (CE)	45.423	9,34
JS JUDIAS SECAS		
HS HABAS SECAS		
LE LENTEJAS		
GA GARBANZOS		
GS GUIANTES SECOS	611	45,58
VE VEZA		
AT ALTRAMUZ		
AL ALGARROBAS		
YE YEROS		
LX OTRAS LEGUMINOSAS GRANO		
TOTAL LEGUMINOSAS (LE)	611	45,58
PT PATATA	592	40,81
BT BATATA	12	71,76
CY CHUFA		
TX OTROS TUBERCULOS PARA CONSUMO		
TOTAL TUBERCULOS C. H. (TU)	604	40,27
CA CANA DE AZUCAR		
RM REMOLACHA AZUCARERA		
AD ALGODON		
LN LINO		
GI GIRASOL	2	103,01
SO SOJA		
CZ COLZA		
KM CAMELINA		
KR CARTAMO		
OX OTRAS OLEAGINOSAS		
TA TABACO		
TI TOMATE INDUSTRIA	29	95,81
LU LUPULO		
PD PIMIENTO PARA PIMENTON	731	33,89
CD CONDIMENTOS (PIMENTON,ANIS,AZAFRAN,ETC)	104	50,73
AA AROMATICAS (LAVANDA,LAVANDIN,ETC)	2.139	60,58
IX OTROS CULTIVOS INDUSTRIALES	81	89,36
CC CACAHUETE		
TOTAL INDUSTRIALES (IN)	3.086	14,72
MF MAIZ FORRAJERO	20	57,65
AF ALFALFA	411	28,12
VF VEZA (veza+avena) PARA FORRAJE		
FV OTROS FORRAJES (CEREAL INV.SORGO,TREBC)	3	103,01
PP PRADERAS POLIFITAS		
NF NABO FORRAJERO		
RF REMOLACHA FORRAJERA		
CS COLES Y BERZAS FORRAJERAS		
RX OTRAS PLANTAS DE ESCARDA FORRA JERA		
TOTAL FORRAJERAS (FO)	433	27,04
AZ ACELGA	6	103,01
CM COL REPOLLO	16	58,85
CI COL BROCOLI	3.177	34,08
EP ESPARRAGO	2	103,01
EI ESPINACA		
AP APIO	1.007	36,35
LC LECHUGA	1.943	35,94
LO LOMBARDA		
EL ESCAROLA	50	103,01
TO TOMATE	21	94,82
SA SANDIA	2.492	29,08
MO MELON	3.907	23,77
CW CALABAZA	612	40,22
CB CALABACIN	164	99,37
PI PEPINO	12	103,01
BE BERENJENA	7	92,73
PQ PIMIENTO	328	32,32
PU PUERRO		
AC ALCACHOFA	3.471	28,69
CK COLIFLOR	509	41,96
AJ AJO	59	45,58
CL CEBOLLA	56	72,61
RW REMOLACHA MESA		
CT ZANAHORIA		
MD MAIZ DULCE	9	103,01
JV JUDIAS VERDES		
GE GRELO		
GV GUIANTES VERDES		
HV HABAS VERDES	104	87,31
FN FRESA-FRESON		
VH HUERTO VACIO	37.899	15,34
HP CHAMPIÑON		
HX OTRAS HORTALIZAS	48	64,72
TOTAL HORTALIZAS (HO)	55.899	13,19
FO FLORES Y ORNAMENTALES	43	63,59
TOTAL FLORES Y ORNAMENTALES (FL)	43	63,59
TOTAL CULTIVOS HERBACEOS (A)	106.100	
BA BARBECHO	78.783	6,25
BR BARBECHO REGADIO	24.117	10,18
TOTAL OTRAS TIERRAS DE LABOR (B)	102.900	5,46
TOTAL TIERRAS DE LABOR (C=A+B)	209.000	

CULTIVO	Superf. (ha)	C. Var. (%)
NR NARANJO	10.333	15,54
MR MANDARINO	7.586	21,69
LI LIMONERO	25.279	15,78
PA POMELO	695	38,05
NG NARANJO AMARGO		
AX OTROS CITRICOS	55	78,20
TOTAL FRUTALES CITRICOS (CI)	43.948	14,49
MN MANZANO		
MX MANZANO NO COMERCIAL		
PE PERAL	1.082	42,15
MB MEMBRILLERO		
NI NISPERO	1	103,01
AB ALBARICOQUERO	10.594	17,36
CE CEREZO Y GUINDO	264	47,84
ME MELOCOTONERO Y NECTARINAS	17.616	14,67
CR CIRUELO	1.029	36,14
HI HIGUERA	62	29,32
CH CHIRIMOYO		
AU AGUACATE	6	103,01
CQ CAQUI	29	68,50
PL PLATANERA		
KW KIWI		
CU CHUMBERA	212	47,68
MG MANGO		
GR GRANADO	473	30,08
PY PAPAYA		
PÑ PIÑA		
AM ALMENDRO	107.878	7,40
AQ ALMENDRO ABANDONADO	8.591	16,61
AY ALMENDRO NO COMERCIAL	1.505	53,49
NU NOGAL FRUTO	162	79,82
AE AVELLANO		
CJ CASTAÑO FRUTO		
PX PISTACHO	789	23,00
FB FRAMBUESO		
FX OTROS FRUTALES	2	88,67
TOTAL FRUTALES NO CITRICOS (FR)	150.296	6,70
VM UVA DE MESA		
V1 UVA DE MESA BLANCA SIN SEMILLA	1.108	31,5
V2 UVA DE MESA BLANCA CON SEMILLA	519	45,8
V3 UVA DE MESA ROJA SIN SEMILLA	2.922	25,7
V4 UVA DE MESA ROJA CON SEMILLA	672	36,3
VT UVA DE TRANSFORMACION	23.001	10,43
TOTAL VIÑEDO (VI)	28.221	9,49
OM ACEITUNA DE MESA	45	80,94
OD ACEITUNA DOBLE APTITUD	23	33,2
OT ACEITUNA DE ALMAZARA	28.675	7,18
TOTAL OLIVAR (OL)	28.743	7,18
AO ALGARROBO	1.838	30,08
NX OTROS CULTIVOS LEÑOSOS		
TOTAL OTROS CULTIVOS LEÑOSOS (OC)	1.838	30,08
VV VIVEROS	1.350	27,27
TOTAL VIVEROS (VV)	1.350	27,27
TOTAL CULTIVOS LEÑOSOS (D)	254.396	
IN SUPERFICIE EN INVERNADERO	6.511	14,51
TOTAL OTRAS SUPERFICIES (I)	6.511	14,51
HU HUERTOS FAMILIARES	4.733	18,39
TOTAL OTRAS SUPERFICIES (H)	4.733	18,39
TOTAL TIERRAS DE CULTIVO (C+D+H+I)	474.640	

PW PRADOS NATURALES (en regadio)		
PR PRADOS NATURALES (en seco)		
PH PASTIZAL ALTA MONTAÑA		
PS PASTIZALES	5.284	
PM PASTIZAL MATORRAL	1.209	
CP CHOPO	22	
PZ PAWLVONIA	25.6948	
ET ENCINA TRUFERA		
CO CONIFERAS	185.230	
FL FRONDOSAS CRECIMIENTO LENTO	3.981	
FR FRONDOSAS CRECIMIENTO RAPIDO	73	
CF CONIFERAS Y FRONDOSAS	10.790	
ML MATORRAL	217.878	
ER ERIAL	27.176	
ES ESPARTIZAL	29.435	
BL BALDIO	62.766	
IM IMPRODUCTIVO	17.187	
NA NO AGRICOLA	84.600	
AG AGUAS INTERIORES	11.089	
AS MAR		
TOTAL OTRAS SUPERFICIES	656.747	

TOTAL SUPERFICIE GEOGRÁFICA 1.131.387

Nota: Los cultivos en invernadero se incluyen en la "superficie en invernadero"

3.1.16. EXTREMADURA Distribución General de la Tierra (ha.)

CULTIVO	Superf. (ha)	C. Var. (%)
TD TRIGO DURO	5.138	24,65
TB TRIGO BLANDO Y SEMIDURO	70.179	11,15
C2 CEBADA DE 2 CARRERAS	54.557	11,16
C6 CEBADA DE 6 CARRERAS	2.823	45,65
AV AVENA	48.945	13,34
CN CENTENO	5.080	73,50
TT TRITICALE	5.152	30,80
MC MEZCLA DE CEREALES DE INVIERNO	10.089	30,94
AR ARROZ	18.832	6,01
MA MAIZ	51.423	4,10
SR SORGO	176	41,08
QN QUINOA	2.069	59,08
CX OTROS CEREALES GRANO		
TOTA CEREALES GRANO (CE)	274.462	3,63
JS JUDIAS SECAS		
HS HABAS SECAS	318	32,27
LE LENTEJAS		
GA GARBANZOS	1.792	56,78
GS GUI SANTES SECOS	2.731	65,56
VE VEZA		
AT ALTRAMUZ		
AL ALGARROBAS		
YE YEROS		
LX OTRAS LEGUMINOSAS GRANO		
TOTAL LEGUMINOSAS (LE)	4.841	43,75
PT PATATA	3	82,78
BT BATATA		
CY CHUFA		
TX OTROS TUBERCULOS PARA CONSUMO		
TOTAL TUBERCULOS C. H. (TU)	3	82,78
CA CANA DE AZUCAR		
RM REMOLACHA AZUCARERA		
AD ALGODON		
LN LINO		
GI GIRASOL	12.889	24,10
SO SOJA	785	16,97
CZ COLZA	1.036	51,03
KM CAMELINA		
KR CARTAMO		
OX OTRAS OLEAGINOSAS		
TA TABACO	7.107	8,85
TI TOMATE INDUSTRIA	22.265	5,50
LU LUPULO		
PD PIMIENTO PARA PIMENTON	998	11,91
CD CONDIMENTOS (PIMENTON,ANIS,AZAFRAN,ETC)		
AA AROMATICAS (LAVANDA,LAVANDIN,ETC)	35	41,08
IX OTROS CULTIVOS INDUSTRIALES		
CC CACAHUETE	517	33,63
TOTAL INDUSTRIALES (IN)	45.632	5,34
MF MAIZ FORRAJERO	97	36,08
AF ALFALFA	2.646	12,34
VF VEZA (veza+avena) PARA FORRAJE	6.188	32,08
FV OTROS FORRAJES (CEREAL INV.SORGO,TREBC)	31.353	13,86
PP PRADERAS POLIFITAS	29.242	9,42
NF NABO FORRAJERO		
RF REMOLACHA FORRAJERA		
CS COLES Y BERZAS FORRAJERAS		
RX OTRAS PLANTAS DE ESCARDA FORRA JERA		
TOTAL FORRAJERAS (FO)	69.527	7,41
AZ ACELGA		
CM COL REPOLLO	3	41,08
CI COL BROCOLI	1.354	12,53
EP ESPARRAGO	2.059	16,86
EI ESPINACA		
AP APIO		
LC LECHUGA	3	41,08
LO LOMBARDA		
EL ESCAROLA		
TO TOMATE	342	27,31
SA SANDIA	891	57,96
MO MELON	1.048	33,51
CW CALABAZA	14	38,79
CB CALABACIN	22	22,93
PI PEPINO		
BE BERENJENA	50	41,08
PQ PIMIENTO	400	17,24
PU PUERRO	39	38,43
AC ALCACHOFA		
CK COLIFLOR	4	41,08
AJ AJO	107	120,95
CL CEBOLLA	64	41,08
RW REMOLACHA MESA		
CT ZANAHORIA		
MD MAIZ DULCE	715	39,06
JV JUDIAS VERDES	3	41,08
GE GRELO		
GV GUI SANTES VERDES		
HV HABAS VERDES		
FN FRESA-FRESON	0	41,08
VH HUERTO VACIO	12	120,95
HP CHAMPIÑON		
HX OTRAS HORTALIZAS		
TOTAL HORTALIZAS (HO)	7.131	9,79
FO FLORES Y ORNAMENTALES		
TOTAL FLORES Y ORNAMENTALES (FL)		
TOTAL CULTIVOS HERBACEOS (A)	401.596	
BA BARBECHO	241.646	6,32
BR BARBECHO REGADIO	8.189	7,39
TOTAL OTRAS TIERRAS DE LABOR (B)	249.835	5,79
TOTAL TIERRAS DE LABOR (C=A+B)	651.431	

CULTIVO	Superf. (ha)	C. Var. (%)
NR NARANJO	18	34,34
MR MANDARINO		
LI LIMONERO		
PA POMELO		
NG NARANJO AMARGO		
AX OTROS CITRICOS		
TOTAL FRUTALES CITRICOS (CI)	18	34,34
MN MANZANO	22	41,08
MX MANZANO NO COMERCIAL		
PE PERAL	408	19,59
MB MEMBRILLERO	9	41,08
NI NISPERO		
AB ALBARICOQUERO	264	24,70
CE CEREZO Y GUINDO	9.822	24,73
ME MELOCOTONERO Y NECTARINAS	6.295	11,04
CR CIRUELO	3.583	11,79
HI HIGUERA	12.365	21,23
CH CHIRIMOYO		
AU AGUACATE		
CQ CAQUI	113	41,08
PL PLATANERA		
KW KIWI	8	120,95
CU CHUMBERA	25	48,70
MG MANGO		
GR GRANADO	26	120,95
PY PAPAYA		
PÑ PIÑA		
AM ALMENDRO	11.843	18,67
AQ ALMENDRO ABANDONADO	570	38,09
AY ALMENDRO NO COMERCIAL	543	33,89
NU NOGAL FRUTO	1.075	25,64
AE AVELLANO		
CJ CASTAÑO FRUTO	2.411	39,98
PX PISTACHO	786	36,83
FB FRAMBUESO	8	43,12
FX OTROS FRUTALES	42	40,35
TOTAL FRUTALES NO CITRICOS (FR)	50.219	8,68
VM UVA DE MESA		
V1 UVA DE MESA BLANCA SIN SEMILLA	267	41,1
V2 UVA DE MESA BLANCA CON SEMILLA		
V3 UVA DE MESA ROJA SIN SEMILLA		
V4 UVA DE MESA ROJA CON SEMILLA		
VT UVA DE TRANSFORMACION	86.361	9,81
TOTAL VIÑEDO (VI)	86.628	9,74
OM ACEITUNA DE MESA	20.076	19,23
OD ACEITUNA DOBLE APTITUD	911	50,4
OT ACEITUNA DE ALMAZARA	262.429	6,03
TOTAL OLIVAR (OL)	283.416	5,82
AO ALGARROBO		
NX OTROS CULTIVOS LEÑOSOS		
TOTAL OTROS CULTIVOS LEÑOSOS (OC)		
VV VIVEROS	961	20,91
TOTAL VIVEROS (VV)	961	20,91
TOTAL CULTIVOS LEÑOSOS (D)	421.242	
IN SUPERFICIE EN INVERNADERO	203	20,17
TOTAL OTRAS SUPERFICIES (I)	203	20,17
HU HUERTOS FAMILIARES	4.852	9,49
TOTAL OTRAS SUPERFICIES (H)	4.852	9,49
TOTAL TIERRAS DE CULTIVO (C+D+H+I)	1.077.728	
PW PRADOS NATURALES (en regadio)	1.028	
PR PRADOS NATURALES (en seco)	2.978	
PH PASTIZAL ALTA MONTAÑA	25.844	
PS PASTIZALES	1.562.959	
PM PASTIZAL MATORRAL	413.551	
CP CHOPO	1.511	
PZ PAWLONIA		
ET ENCINA TRUFERA		
CO CONIFERAS	69.877	
FL FRONDOSAS CRECIMIENTO LENTO	383.281	
FR FRONDOSAS CRECIMIENTO RAPIDO	57.893	
CF CONIFERAS Y FRONDOSAS	20.533	
ML MATORRAL	272.636	
ER ERIAL	5.250	
ES ESPARTIZAL		
BL BALDIO	9.339	
IM IMPRODUCTIVO	29.010	
NA NO AGRICOLA	120.411	
AG AGUAS INTERIORES	109.613	
AS MAR		
TOTAL OTRAS SUPERFICIES	3.085.714	
TOTAL SUPERFICIE GEOGRÁFICA	4.163.442	

Nota: Los cultivos en invernadero se incluyen en la "superficie en invernadero"

3.1.17. ANDALUCIA Distribución General de la Tierra (ha.)

CULTIVO	Superf. (ha)	C. Var. (%)
TD TRIGO DURO	330.110	3,81
TB TRIGO BLANDO Y SEMIDURO	80.863	7,78
C2 CEBADA DE 2 CARRERAS	72.138	7,28
C6 CEBADA DE 6 CARRERAS	36.093	10,98
AV AVENA	63.818	8,40
CN CENTENO	254	46,16
TT TRITICALE	28.177	10,93
MC MEZCLA DE CEREALES DE INVIERNO	17.682	18,70
AR ARROZ	40.990	3,98
MA MAIZ	15.043	5,60
SR SORGO	2.535	40,30
QN QUINOA	671	32,85
CX OTROS CEREALES GRANO	1.693	19,91
TOTA CEREALES GRANO (CE)	690.068	2,42
JS JUDIAS SECAS		
HS HABAS SECAS	10.651	16,67
LE LENTEJAS	66	72,34
GA GARBANZOS	41.494	8,87
GS GUI SANTES SECOS	5.761	21,77
VE VEZA	554	39,11
AT ALTRAMUZ		
AL ALGARROBAS	662	110,51
YE YEROS	327	117,26
LX OTRAS LEGUMINOSAS GRANO		
TOTAL LEGUMINOSAS (LE)	59.515	7,39
PT PATATA	6.086	9,43
BT BATATA	1.403	16,20
CY CHUFA		
TX OTROS TUBERCULOS PARA CONSUMO		
TOTAL TUBERCULOS C. H. (TU)	7.489	8,32
CA CANA DE AZUCAR	39	72,34
RM REMOLACHA AZUCARERA	7.443	7,85
AD ALGODON	70.916	3,21
LN LINO		
GI GIRASOL	202.817	4,88
SO SOJA	31	37,73
CZ COLZA	16.636	15,87
KM CAMELINA		
KR CARTAMO	1.463	50,13
OX OTRAS OLEAGINOSAS	536	110,51
TA TABACO	40	31,93
TI TOMATE INDUSTRIA	5.894	9,90
LU LUPULO		
PD PIMIENTO PARA PIMENTON		
CD CONDIMENTOS (PIMENTON,ANIS,AZAFRAN,ETC)	3.315	34,86
AA AROMATICAS (LAVANDA,LAVANDIN,ETC)	1.563	22,95
IX OTROS CULTIVOS INDUSTRIALES	163	25,45
CC CACAHUETE		
TOTAL INDUSTRIALES (IN)	310.857	2,59
MF MAIZ FORRAJERO	894	16,34
AF ALFALFA	12.026	8,04
VF VEZA (veza+avena) PARA FORRAJE	5.158	49,23
FV OTROS FORRAJES (CEREAL INV,SORGO,TREBC	44.536	8,96
PP PRADERAS POLIFITAS	1.597	30,73
NF NABO FORRAJERO		
RF REMOLACHA FORRAJERA	325	37,73
CS COLES Y BERZAS FORRAJERAS	600	123,70
RX OTRAS PLANTAS DE ESCARDA FORRA JERA	146	72,34
TOTAL FORRAJERAS (FO)	65.283	6,57
AZ ACELGA	125	24,79
CM COL REPOLLO	114	22,81
CI COL BROCOLI	2.396	38,61
EP ESPARRAGO	6.577	8,31
EI ESPINACA	360	72,34
AP APIO	45	28,97
LC LECHUGA	3.203	23,78
LO LOMBARDA	4	37,73
EL ESCAROLA		
TO TOMATE	968	12,97
SA SANDIA	3.142	18,60
MO MELON	3.100	50,51
CW CALABAZA	304	20,54
CB CALABACIN	463	15,05
PI PEPINO	14	29,07
BE BERENJENA	19	22,75
PQ PIMIENTO	886	14,20
PU PUERRO	70	20,52
AC ALCACHOFA	957	15,18
CK COLIFLOR	2.169	17,92
AJ AJO	4.630	16,54
CL CEBOLLA	1.741	13,33
RW REMOLACHA MESA	169	19,49
CT ZANAHORIA	614	35,02
MD MAIZ DULCE	2.214	18,66
JV JUDIAS VERDES	883	25,71
GE GRELO		
GV GUI SANTES VERDES	72	110,51
HV HABAS VERDES	18	37,73
FN FRESA-FRESON	1.684	16,38
VH HUERTO VACIO	8.560	11,55
HP CHAMPIÑON		
HX OTRAS HORTALIZAS	64	22,63
TOTAL HORTALIZAS (HO)	45.565	5,34
FO FLORES Y ORNAMENTALES	123	19,60
TOTAL FLORES Y ORNAMENTALES (FL)	123	19,60
TOTAL CULTIVOS HERBACEOS (A)	1.178.900	
BA BARBECHO	283.070	3,65
BR BARBECHO REGADIO	21.704	8,37
TOTAL OTRAS TIERRAS DE LABOR (B)	304.774	3,22
TOTAL TIERRAS DE LABOR (C=A+B)	1.483.675	

CULTIVO	Superf. (ha)	C. Var. (%)
NR NARANJO	63.771	4,00
MR MANDARINO	14.254	12,43
LI LIMONERO	6.271	10,62
PA POMELO	712	13,65
NG NARANJO AMARGO	432	17,13
AX OTROS CITRICOS		
TOTAL FRUTALES CITRICOS (CI)	85.440	4,01
MN MANZANO	394	36,44
MX MANZANO NO COMERCIAL	0	37,73
PE PERAL	142	23,17
MB MEMBRILLERO	434	32,41
NI NISPERO	502	23,91
AB ALBARICOQUERO	211	23,17
CE CEREZO Y GUINDO	1.727	30,85
ME MELOCOTONERO Y NECTARINAS	5.885	10,30
CR CIRUELO	1.670	19,76
HI HIGUERA	2.181	22,92
CH CHIRIMOYO	2.407	15,24
AU AGUACATE	13.652	8,04
CQ CAQUI	1.316	14,62
PL PLATANERA		
KW KIWI	221	37,73
CU CHUMBERA	95	41,82
MG MANGO	4.407	21,18
GR GRANADO	536	21,84
PY PAPAYA		
PÑ PIÑA		
AM ALMENDRO	178.836	5,06
AQ ALMENDRO ABANDONADO	20.097	10,93
AY ALMENDRO NO COMERCIAL	7.312	24,41
NU NOGAL FRUTO	1.662	19,43
AE AVELLANO		
CJ CASTAÑO FRUTO	4.654	36,97
PX PISTACHO	1.542	19,56
FB FRAMBUESO	1.139	22,21
FX OTROS FRUTALES	1.809	14,10
TOTAL FRUTALES NO CITRICOS (FR)	252.831	3,80
VM UVA DE MESA		
V1 UVA DE MESA BLANCA SIN SEMILLA	1	37,7
V2 UVA DE MESA BLANCA CON SEMILLA	373	22,3
V3 UVA DE MESA ROJA SIN SEMILLA	489	52,2
V4 UVA DE MESA ROJA CON SEMILLA	1.105	23,1
VT UVA DE TRANSFORMACION	23.174	11,11
TOTAL VIÑEDO (VI)	25.141	10,16
OM ACEITUNA DE MESA	56.247	9,27
OD ACEITUNA DOBLE APTITUD	106.187	7,5
OT ACEITUNA DE ALMAZARA	1.468.039	1,88
TOTAL OLIVAR (OL)	1.630.473	1,76
AO ALGARROBO	2.395	31,61
NX OTROS CULTIVOS LEÑOSOS	201	50,18
TOTAL OTROS CULTIVOS LEÑOSOS (OC)	2.596	31,83
VV VIVEROS	2.702	13,80
TOTAL VIVEROS (VV)	2.702	13,80
TOTAL CULTIVOS LEÑOSOS (D)	1.999.182	
IN SUPERFICIE EN INVERNADERO	53.528	4,17
TOTAL OTRAS SUPERFICIES (I)	53.528	4,17

TOTAL TIERRAS DE CULTIVO (C+D+H+I) 3.548.596

HU HUERTOS FAMILIARES	12.212	6,19
TOTAL OTRAS SUPERFICIES (H)	12.212	6,19
TOTAL TIERRAS DE CULTIVO (C+D+H+I)	3.548.596	
PW PRADOS NATURALES (en regadio)	211	
PR PRADOS NATURALES (en seco)	699	
PH PASTIZAL ALTA MONTAÑA	39.843	
PS PASTIZALES	810.875	
PM PASTIZAL MATORRAL	561.035	
CP CHOPO	5.068	
PZ PAWLONIA	32.336	
ET ENCINA TRUFERA		
CO CONIFERAS	666.727	
FL FRONDOSAS CRECIMIENTO LENTO	569.353	
FR FRONDOSAS CRECIMIENTO RAPIDO	135.004	
CF CONIFERAS Y FRONDOSAS	135.658	
ML MATORRAL	1.157.168	
ER ERIAL	121.537	
ES ESPARTIZAL	142.244	
BL BALDIO	103.160	
IM IMPRODUCTIVO	189.058	
NA NO AGRICOLA	409.840	
AG AGUAS INTERIORES	162.701	
AS MAR		
TOTAL OTRAS SUPERFICIES	5.210.212	

TOTAL SUPERFICIE GEOGRÁFICA 8.758.808

Nota: Los cultivos en invernadero se incluyen en la "superficie en invernadero"

3.1.18 CANARIAS Distribución General de la Tierra (ha.)

CULTIVO	Superf. (ha)	C. Var. (%)
TD TRIGO DURO	174	74,34
TB TRIGO BLANDO Y SEMIDURO	23	120,74
C2 CEBADA DE 2 CARRERAS		
C6 CEBADA DE 6 CARRERAS		
AV AVENA	289	93,55
CN CENTENO		
TT TRITICALE		
MC MEZCLA DE CEREALES DE INVIERNO	25	120,74
AR ARROZ		
MA MAIZ	101	86,19
SR SORGO		
QN QUINOA		
CX OTROS CEREALES GRANO		
TOTA CEREALES GRANO (CE)	613	52,49
JS JUDIAS SECAS	4	
HS HABAS SECAS		
LE LENTEJAS	8	120,74
GA GARBANZOS	5	120,74
GS GUI SANTES SECOS		
VE VEZA	1	120,74
AT ALTRAMUZ	15	81,41
AL ALGARROBAS		
YE YEROS		
LX OTRAS LEGUMINOSAS GRANO	10	80,69
TOTAL LEGUMINOSAS (LE)	42	67,35
PT PATATA	1.706	27,88
BT BATATA	192	44,00
CY CHUFA		
TX OTROS TUBERCULOS PARA CONSUMO	52	15,30
TOTAL TUBERCULOS C. H. (TU)	1.949	22,16
CA CANA DE AZUCAR	6	
RM REMOLACHA AZUCARERA		
AD ALGODON		
LN LINO		
GI GIRASOL		
SO SOJA		
CZ COLZA		
KM CAMELINA		
KR CARTAMO		
OX OTRAS OLEAGINOSAS		
TA TABACO		
TI TOMATE INDUSTRIA		
LU LUPULO		
PD PIMIENTO PARA PIMENTON		
CD CONDIMENTOS (PIMENTON,ANIS,AZAFRAN,ETC)		
AA AROMATICAS (LAVANDA,LAVANDIN,ETC)		
IX OTROS CULTIVOS INDUSTRIALES	13	120,74
CC CACAHUETE		
TOTAL INDUSTRIALES (IN)	20	26,61
MF MAIZ FORRAJERO	64	68,85
AF ALFALFA		
VF VEZA (veza+avena) PARA FORRAJE	3	120,74
FV OTROS FORRAJES (CEREAL INV.SORGO,TREBC	417	58,00
PP PRADERAS POLIFITAS		
NF NABO FORRAJERO		
RF REMOLACHA FORRAJERA		
CS COLES Y BERZAS FORRAJERAS		
RX OTRAS PLANTAS DE ESCARDA FORRA JERA		
TOTAL FORRAJERAS (FO)	484	52,86
AZ ACELGA	15	79,13
CM COL REPOLLO	88	57,40
CI COL BROCOLI	11	137,74
EP ESPARRAGO		
EI ESPINACA	27	15,30
AP APIO		
LC LECHUGA	25	176,99
LO LOMBARDA		
EL ESCAROLA		
TO TOMATE	63	52,74
SA SANDIA	115	100,54
MO MELON	50	79,16
CW CALABAZA	122	55,28
CB CALABACIN	155	69,12
PI PEPINO		
BE BERENJENA	37	214,73
PQ PIMIENTO	18	82,39
PU PUERRO	27	111,98
AC ALCACHOFA		
CK COLIFLOR	17	123,65
AJ AJO		
CL CEBOLLA	253	61,36
RW REMOLACHA MESA		
CT ZANAHORIA	6	
MD MAIZ DULCE	362	64,02
JV JUDIAS VERDES	33	223,32
GE GRELO		
GV GUI SANTES VERDES	22	94,54
HV HABAS VERDES	3	695,86
FN FRESA-FRESON	377	15,27
VH HUERTO VACIO	1.969	35,74
HP CHAMPINON		
HX OTRAS HORTALIZAS	11	64,92
TOTAL HORTALIZAS (HO)	3.806	19,40
FO FLORES Y ORNAMENTALES	73	2216,42
TOTAL FLORES Y ORNAMENTALES (FL)	73	2216,42
TOTAL CULTIVOS HERBACEOS (A)	6.986	
BA BARBECHO	7.129	15,74
BR BARBECHO REGADIO	279	40,05
TOTAL OTRAS TIERRAS DE LABOR (B)	7.408	11,02
TOTAL TIERRAS DE LABOR (C=A+B)	14.394	

CULTIVO	Superf. (ha)	C. Var. (%)
NR NARANJO	996	29,10
MR MANDARINO	2	120,74
LI LIMONERO	214	77,12
PA POMELO		
NG NARANJO AMARGO		
AX OTROS CITRICOS	27	120,74
TOTAL FRUTALES CITRICOS (CI)	1.239	31,76
MN MANZANO	125	72,91
MX MANZANO NO COMERCIAL	8	98,50
PE PERAL	78	72,63
MB MEMBRILLERO	10	83,05
NI NISPERO	67	58,55
AB ALBARICOQUERO	22	57,74
CE CEREZO Y GUINDO	6	681,98
ME MELOCOTONERO Y NECTARINAS	62	55,41
CR CIRUELO	114	52,62
HI HIGUERA	201	20,93
CH CHIRIMOYO	1	120,74
AU AGUACATE	1.221	41,23
CQ CAQUI	3	120,74
PL PLATANERA	6.850	15,34
KW KIWI	16	120,74
CU CHUMBERA	214	105,59
MG MANGO	290	45,51
GR GRANADO	1	120,74
PY PAPAYA	17	150,87
PÑ PIÑA	9	120,74
AM ALMENDRO	94	15,00
AQ ALMENDRO ABANDONADO	314	124,31
AY ALMENDRO NO COMERCIAL		
NU NOGAL FRUTO	11	111,27
AE AVELLANO		
CJ CASTAÑO FRUTO	332	99,66
PX PISTACHO		
FB FRAMBUESO		
FX OTROS FRUTALES	73	66,29
TOTAL FRUTALES NO CITRICOS (FR)	10.136	13,31
VM UVA DE MESA		
V1 UVA DE MESA BLANCA SIN SEMILLA		
V2 UVA DE MESA BLANCA CON SEMILLA	2	81,5
V3 UVA DE MESA ROJA SIN SEMILLA		
V4 UVA DE MESA ROJA CON SEMILLA		
VT UVA DE TRANSFORMACION	8.193	13,10
TOTAL VIÑEDO (VI)	8.195	13,10
OM ACEITUNA DE MESA	26	65,51
OD ACEITUNA DOBLE APTITUD	160	152,2
OT ACEITUNA DE ALMAZARA	106	98,36
TOTAL OLIVAR (OL)	292	70,31
AO ALGARROBO		
NO OTROS CULTIVOS LEÑOSOS	8	120,74
TOTAL OTROS CULTIVOS LEÑOSOS (OC)	8	120,74
VV VIVEROS	429	8647,16
TOTAL VIVEROS (VV)	429	8647,16
TOTAL CULTIVOS LEÑOSOS (D)	20.298	
IN SUPERFICIE EN INVERNADERO	6.092	26,68
TOTAL OTRAS SUPERFICIES (I)	6.092	26,68
HU HUERTOS FAMILIARES	3.123	12,22
TOTAL OTRAS SUPERFICIES (H)	3.123	12,22
TOTAL TIERRAS DE CULTIVO (C+D+H+I)	43.907	

PW PRADOS NATURALES (en regadio)		
PR PRADOS NATURALES (en seco)	95	
PH PASTIZAL ALTA MONTAÑA		
PS PASTIZALES	60.096	
PM PASTIZAL MATORRAL	98.550	
CP CHOPO	11	
PZ PAWLONIA		
ET ENCINA TRUFERA		
CO CONIFERAS	81.286	
FL FRONDOSAS CRECIMIENTO LENTO	24.844	
FR FRONDOSAS CRECIMIENTO RAPIDO	8.936	
CF CONIFERAS Y FRONDOSAS	2.129	
ML MATORRAL	165.715	
ER ERIAL	62.153	
ES ESPARTIZAL		
BL BALDIO	61.240	
IM IMPRODUCTIVO	86.457	
NA NO AGRICOLA	47.869	
AG AGUAS INTERIORES	1.222	
AS MAR		
TOTAL OTRAS SUPERFICIES	700.603	
TOTAL SUPERFICIE GEOGRÁFICA	744.510	

Nota: Los cultivos en invernadero se incluyen en la "superficie en invernadero"

3.2.- Distribución general de grupos de cultivos y cubiertas del suelo por comunidades autónomas y provincias.

Los cuadros presentados a continuación muestran la clasificación de la superficie geográfica de cada provincia y comunidad autónoma, por grandes grupos de cultivos y aprovechamientos.

El cuadro general 3.2.1 resume toda la información sobre la distribución de la tierra: tierras de cultivo, prados y pastizales permanentes y otras tierras (que se ha desglosado en superficie forestal arbolada más otras superficies).

A continuación se presenta un cuadro para cada categoría de las enunciadas, que ofrece información desagregada por grandes grupos de cultivos y aprovechamientos.

Para las tierras de cultivo se recogen los resultados correspondientes a los grandes grupos (cultivos herbáceos, leñosos, etc.) y los diferentes grupos de cultivos (cereales, leguminosas, etc.), aportándose también información diferenciada por sistema de cultivo: secano y regadío.

Las superficies geográficas provinciales de referencia son las definidas por el Instituto Geográfico Nacional para 2018 publicadas en octubre de ese año.

3.2.1 GRANDES GRUPOS DE USOS Y APROVECHAMIENTOS DEL SUELO. Distribución general de la tierra por provincias (ha)

Provincias y CC.AA	Tierras de Cultivo	Prados y Pastizales Permanentes	Superficie Forestal Arbolada (1)	Otras Superficies	Total Superficie Geográfica
A CORUÑA	133.626	97.662	458.103	105.604	794.995
LUGO	132.407	183.328	601.005	69.048	985.789
OURENSE	51.457	110.254	492.998	72.603	727.313
PONTEVEDRA	51.587	57.575	268.723	71.576	449.460
GALICIA	369.077	448.819	1.820.829	318.832	2.957.557
P.DE ASTURIAS	24.954	436.101	534.221	65.079	1.060.354
CANTABRIA	6.987	262.044	216.648	47.264	532.944
ALAVA	74.694	38.908	152.502	37.606	303.710
GUIPUZCOA	5.695	46.503	129.114	16.722	198.034
VIZCAYA	2.120	54.531	143.074	21.826	221.552
PAIS VASCO	82.510	139.942	424.690	76.154	723.296
NAVARRA	329.004	99.946	528.746	81.342	1.039.038
LA RIOJA	157.542	61.905	233.410	51.646	504.503
HUESCA	527.047	136.539	783.030	117.015	1.563.630
TERUEL	457.168	112.365	672.564	238.816	1.480.912
ZARAGOZA	806.860	63.019	637.981	219.638	1.727.498
ARAGON	1.791.074	311.922	2.093.574	575.469	4.772.040
BARCELONA	144.354	19.704	488.027	120.800	772.885
GIRONA	93.501	46.234	390.239	60.903	590.877
LLEIDA	364.245	145.670	622.727	83.916	1.216.558
TARRAGONA	220.581	9.976	313.684	86.052	630.293
CATALUÑA	822.681	221.584	1.814.677	351.671	3.210.613
BALEARES	166.301	30.759	195.323	106.787	499.170
AVILA	187.904	328.348	225.192	63.555	804.999
BURGOS	616.992	216.028	509.419	86.665	1.429.105
LEON	332.752	286.672	783.808	154.616	1.557.848
PALENCIA	482.296	55.164	197.592	70.203	805.255
SALAMANCA	282.470	665.109	167.227	120.188	1.234.995
SEGOVIA	272.708	117.582	235.609	66.378	692.276
SORIA	378.518	40.812	419.769	191.617	1.030.717
VALLADOLID	591.720	15.889	132.573	70.869	811.050
ZAMORA	412.327	223.748	314.800	105.252	1.056.127
CASTILLA Y LEON	3.557.687	1.949.352	2.985.990	929.343	9.422.372
MADRID	207.181	129.545	266.057	199.967	802.749
ALBACETE	748.197	22.481	603.054	118.850	1.492.582
CIUDAD REAL	970.731	245.022	545.449	220.120	1.981.321
CUENCA	790.060	40.700	793.476	89.803	1.714.038
GUADALAJARA	356.203	52.724	697.786	114.441	1.221.153
TOLEDO	844.776	154.580	358.093	179.557	1.537.006
CASTILLA LA MANCHA	3.709.967	515.507	2.997.858	722.770	7.946.100
ALICANTE	165.159	4.087	220.501	191.900	581.648
CASTELLON	139.991	69.127	366.385	87.684	663.187
VALENCIA	338.705	14.663	533.148	194.561	1.081.078
C. VALENCIANA	643.855	87.878	1.120.034	474.145	2.325.913
MURCIA	474.640	6.493	418.001	232.253	1.131.387
BADAJÓZ	837.556	773.984	405.039	160.045	2.176.624
CACERES	240.172	1.232.375	400.693	113.578	1.986.818
EXTREMADURA	1.077.728	2.006.359	805.732	273.623	4.163.442
ALMERÍA	183.436	101.425	374.366	218.064	877.291
CADIZ	274.528	165.624	195.534	107.938	743.624
CORDOBA	675.193	388.196	224.202	89.536	1.377.126
GRANADA	533.955	142.920	416.093	171.032	1.264.001
HUELVA	131.952	195.722	527.075	158.049	1.012.798
JAEN	653.466	169.078	435.668	91.395	1.349.608
MALAGA	283.953	52.259	259.523	135.051	730.785
SEVILLA	812.113	197.440	236.547	157.475	1.403.575
ANDALUCIA	3.548.596	1.412.664	2.669.009	1.128.539	8.758.808
PALMAS (Las)	15.533	125.150	91.783	174.504	406.970
Sta.C.TENERIFE	28.374	33.592	191.138	84.437	337.540
CANARIAS	43.907	158.742	282.921	258.941	744.510
ESPAÑA	17.013.689	8.279.564	19.407.717	5.893.826	50.594.796

(1) Las dehesas de labor con arbolado y de pasto con arbolado están incluidas en Tierras de Cultivo y Prados y Pastizales Permanentes, respectivamente. El matorral se incluye en Otras Superficies.

3.2.2 TIERRAS DE CULTIVO. Distribución general de la tierra por provincias (ha)

Provincias y CC.AA	TIERRAS DE LABOR			Cultivos Leñosos	Cultivos en Invernadero	Huertos Familiares	Total Tierras de Cultivo
	Cultivos Herbáceos	Barbecho	Total				
A CORUÑA	112.231	6.280	118.511	7.552	250	7.313	133.626
LUGO	114.201	4.663	118.864	7.267	20	6.257	132.407
OURENSE	22.742	7.036	29.778	15.747	16	5.916	51.457
PONTEVEDRA	27.702	2.320	30.022	14.899	207	6.458	51.587
GALICIA	276.876	20.299	297.175	45.464	493	25.944	369.077
P.DE ASTURIAS	15.810	1.151	16.961	4.795	116	3.082	24.954
CANTABRIA	5.447	969	6.417	110	39	421	6.987
ALAVA	56.830	3.993	60.822	12.832	3	1.037	74.694
GUIPUZCOA	382	32	413	3.164	121	1.997	5.695
VIZCAYA	51	30	81	547	141	1.351	2.120
PAIS VASCO	57.262	4.055	61.317	16.544	264	4.385	82.510
NAVARRA	237.900	52.278	290.178	35.139	533	3.155	329.004
LA RIOJA	63.322	16.611	79.933	74.838	44	2.726	157.542
HUESCA	371.301	104.841	476.142	50.009	22	874	527.047
TERUEL	225.168	166.713	391.881	63.437		1.849	457.168
ZARAGOZA	426.289	240.673	666.962	137.530	216	2.151	806.860
ARAGON	1.022.759	512.226	1.534.985	250.976	239	4.875	1.791.074
BARCELONA	95.133	13.520	108.653	31.820	696	3.185	144.354
GIRONA	67.758	11.730	79.488	12.764	60	1.190	93.501
LLEIDA	222.423	35.396	257.820	105.289	43	1.093	364.245
TARRAGONA	50.168	9.925	60.092	157.706	41	2.741	220.581
CATALUÑA	435.481	70.572	506.054	307.580	839	8.209	822.681
BALEARES	57.688	39.040	96.729	62.287	128	7.157	166.301
AVILA	133.384	46.067	179.451	7.854	13	585	187.904
BURGOS	531.548	62.359	593.907	20.530		2.555	616.992
LEON	234.018	83.458	317.476	10.461	39	4.776	332.752
PALENCIA	434.609	46.610	481.219	663	13	402	482.296
SALAMANCA	221.033	55.867	276.900	4.871	5	694	282.470
SEGOVIA	217.420	51.105	268.525	3.636	79	468	272.708
SORIA	279.221	94.106	373.327	4.654		537	378.518
VALLADOLID	504.448	60.225	564.672	26.635	31	381	591.720
ZAMORA	289.254	104.484	393.738	16.572	14	2.003	412.327
CASTILLA Y LEON	2.844.935	604.279	3.449.214	95.877	195	12.400	3.557.687
MADRID	94.799	70.052	164.851	41.584	163	582	207.181
ALBACETE	341.045	200.607	541.652	205.393	14	1.139	748.197
CIUDAD REAL	307.216	271.913	579.129	390.315	46	1.240	970.731
CUENCA	523.989	93.959	617.948	171.359	1	751	790.060
GUADALAJARA	239.396	91.975	331.372	24.217		614	356.203
TOLEDO	308.586	255.587	564.173	279.251	20	1.332	844.776
CASTILLA LA MANCHA	1.720.232	914.041	2.634.273	1.070.535	81	5.077	3.709.967
ALICANTE	20.901	21.644	42.546	118.967	787	2.859	165.159
CASTELLON	9.398	9.478	18.875	116.987	31	4.098	139.991
VALENCIA	39.268	27.380	66.648	268.299	260	3.498	338.705
C. VALENCIANA	69.567	58.502	128.069	504.253	1.078	10.455	643.855
MURCIA	106.100	102.900	209.000	254.396	6.511	4.733	474.640
BADAJOS	304.949	190.895	495.845	339.081	108	2.522	837.556
CACERES	96.647	58.940	155.586	82.161	95	2.330	240.172
EXTREMADURA	401.596	249.835	651.431	421.242	203	4.852	1.077.728
ALMERIA	25.581	26.326	51.907	98.153	32.645	731	183.436
CADIZ	217.571	17.168	234.739	37.797	1.021	971	274.528
CORDOBA	208.712	70.174	278.887	394.991	60	1.256	675.193
GRANADA	100.441	98.870	199.312	326.031	5.428	3.184	533.955
HUELVA	42.749	13.329	56.077	61.728	12.996	1.151	131.952
JAEN	32.122	18.230	50.353	601.772	100	1.242	653.466
MALAGA	64.195	14.536	78.731	201.432	1.025	2.765	283.953
SEVILLA	487.528	46.141	533.669	277.279	253	912	812.113
ANDALUCIA	1.178.900	304.774	1.483.675	1.999.182	53.528	12.212	3.548.596
PALMAS (Las)	2.900	4.533	7.433	3.728	2.904	1.468	15.533
Sta.C.TENERIFE	4.086	2.875	6.961	16.570	3.188	1.655	28.374
CANARIAS	6.986	7.408	14.394	20.298	6.092	3.123	43.907
ESPAÑA	8.595.662	3.028.993	11.624.655	5.205.102	70.545	113.387	17.013.689

3.2.3 PRADOS Y PASTIZALES PERMANENTES. Distribución general de la tierra por provincias (ha)

Provincias y CC.AA	PRADOS NATURALES			PASTIZALES PERMANENTES				Total Prados y Pastizales Permanentes
	Secano	Regadio	Total	Alta montaña	Pastizal	Pastizal - Matorral	Total	
A CORUÑA	76.067	1.040	77.108		3.971	16.584	20.554	97.662
LUGO	136.719	3.212	139.931		8.189	35.208	43.397	183.328
OURENSE	58.239	6.082	64.321	8.098	2.813	35.022	45.933	110.254
PONTEVEDRA	40.938	1.895	42.833		1.480	13.261	14.741	57.575
GALICIA	311.963	12.230	324.193	8.098	16.453	100.075	124.626	448.819
P.DE ASTURIAS	185.525	1.150	186.676	141.470	61.338	46.617	249.425	436.101
CANTABRIA	93.023	353	93.375	48.701	81.271	38.697	168.669	262.044
ALAVA	20.168		20.168		7.387	11.353	18.740	38.908
GUIPUZCOA	30.607		30.607	8.543	5.717	1.635	15.896	46.503
VIZCAYA	25.219		25.219	6.768	20.146	2.397	29.312	54.531
PAIS VASCO	75.994		75.994	15.312	33.251	15.386	63.948	139.942
NAVARRA	24.863	202	25.064	1.975	57.582	15.325	74.882	99.946
LA RIOJA	2	14	17	12.737	28.346	20.806	61.888	61.905
HUESCA	2.107	191	2.298	105.405	12.089	16.746	134.241	136.539
TERUEL	4.537		4.537	11.967	43.710	52.150	107.828	112.365
ZARAGOZA				12.693	20.889	29.437	63.019	63.019
ARAGON	6.643	191	6.834	130.065	76.689	98.334	305.088	311.922
BARCELONA	1.360		1.360	4.852	12.697	795	18.344	19.704
GIRONA	4.982		4.982	23.124	14.281	3.847	41.252	46.234
LLEIDA	2.629	2.685	5.313	65.003	62.043	13.311	140.357	145.670
TARRAGONA	58	108	165	1.452	3.196	5.163	9.811	9.976
CATALUÑA	9.029	2.792	11.821	94.431	92.217	23.115	209.763	221.584
BALEARES					10.127	20.632	30.759	30.759
AVILA	34.225	8	34.233	14.300	151.947	127.869	294.115	328.348
BURGOS	27.187	112	27.300	7.147	134.009	47.573	188.729	216.028
LEON	28.888	11.290	40.178	21.736	99.870	124.887	246.494	286.672
PALENCIA	2.276	201	2.477	1.017	27.687	23.982	52.687	55.164
SALAMANCA	33.842	89	33.931		488.266	142.913	631.179	665.109
SEGOVIA	6.392		6.392		75.408	35.782	111.190	117.582
SORIA	3.363		3.363		25.258	12.191	37.449	40.812
VALLADOLID	446	40	486		12.819	2.583	15.402	15.889
ZAMORA	15.252	87	15.338	3.144	132.294	72.973	208.410	223.748
CASTILLA Y LEON	151.871	11.827	163.698	47.344	1.147.557	590.753	1.785.654	1.949.352
MADRID	2.601		2.601	3.088	86.305	37.552	126.944	129.545
ALBACETE	218		218		10.074	12.190	22.264	22.481
CIUDAD REAL	0		0	314	179.149	65.557	245.021	245.022
CUENCA	449		449	2.643	17.789	19.818	40.251	40.700
GUADALAJARA	274		274	3.951	21.703	26.795	52.450	52.724
TOLEDO	2.205	3	2.208	764	121.883	29.726	152.372	154.580
CASTILLA LA MANCHA	3.146	3	3.149	7.673	350.598	154.086	512.357	515.507
ALICANTE					3.393	694	4.087	4.087
CASTELLON	308		308	4.122	25.622	39.075	68.820	69.127
VALENCIA					2.078	12.585	14.663	14.663
C. VALENCIANA	308		308	4.122	31.093	52.355	87.570	87.878
MURCIA					5.284	1.209	6.493	6.493
BADAJOS	96	353	449		639.798	133.737	773.535	773.984
CACERES	2.882	675	3.557	25.844	923.161	279.814	1.228.819	1.232.375
EXTREMADURA	2.978	1.028	4.005	25.844	1.562.959	413.551	2.002.354	2.006.359
ALMERIA				12.939	7.837	80.649	101.425	101.425
CADIZ	34	211	245	758	99.980	64.641	165.379	165.624
CORDOBA					278.871	109.325	388.196	388.196
GRANADA				23.178	30.875	88.867	142.920	142.920
HUELVA					129.288	66.434	195.722	195.722
JAEN	172		172		88.863	80.044	168.907	169.078
MALAGA					33.077	19.182	52.259	52.259
SEVILLA	493		493	2.968	142.085	51.893	196.947	197.440
ANDALUCIA	699	211	910	39.843	810.875	561.035	1.411.753	1.412.664
PALMAS (Las)	3		3		46.547	78.599	125.147	125.150
Sta.C.TENERIFE	91		91		13.549	19.951	33.500	33.592
CANARIAS	95		95		60.096	98.550	158.647	158.742
ESPAÑA	868.739	30.002	898.741	580.704	4.512.041	2.288.078	7.380.823	8.279.564

3.2.4 SUPERFICIE FORESTAL. Distribución general de la tierra por provincias (ha)

Provincias y CC.AA	Coníferas	Frondosas		Coníferas y Frondosas	Chopo	Pawlonia	Encina trufera	Matorral	Total Superficie Forestal Arbolada
		Crecimiento Lento	Crecimiento Rápido						
A CORUÑA	70.388	35.329	150.598	111.917	108	4		89.760	458.103
LUGO	127.361	136.945	84.521	48.600	536			203.041	601.005
OURENSE	75.288	122.136	2.540	37.734	439			254.861	492.998
PONTEVEDRA	42.632	28.682	47.312	73.479	5			76.612	268.723
GALICIA	315.670	323.092	284.971	271.730	1.088	4		624.273	1.820.829
P.DE ASTURIAS	37.625	235.719	59.975	67.193	153			133.555	534.221
CANTABRIA	13.846	130.819	47.689	1.723	367			22.204	216.648
ALAVA	8.565	98.877	2.869	15.244	740			26.206	152.502
GUIPUZCOA	65.337	39.584	3.135	10.679	247			10.132	129.114
VIZCAYA	76.454	18.720	14.018	12.164	89			21.630	143.074
PAIS VASCO	150.356	157.182	20.022	38.087	1.076			57.968	424.690
NAVARRA	105.705	231.691	4.477		2.427		257	184.188	528.746
LA RIOJA	52.606	69.684	512	10.937	5.521	7	116	94.027	233.410
HUESCA	302.492	147.303	3.968	82.399	952	5	1.340	244.570	783.030
TERUEL	331.330	55.404	790	56.865	2.436	12	4.871	220.856	672.564
ZARAGOZA	148.664	57.481	2.727	46.279	2.534	100	318	379.877	637.981
ARAGON	782.486	260.188	7.485	185.544	5.923	117	6.529	845.303	2.093.574
BARCELONA	187.297	63.921	2.115	177.788	440		144	56.322	488.027
GIRONA	56.467	138.593	16.969	134.455	5.359			38.395	390.239
LLEIDA	244.866	130.707	8.613	116.563	735	4	62	121.177	622.727
TARRAGONA	139.431	5.571	2.438	48.798	17	25	97	117.308	313.684
CATALUÑA	628.060	338.791	30.136	477.605	6.552	29	302	333.202	1.814.677
BALEARES	63.205	15.710	47	48.259	28	62		68.013	195.323
AVILA	86.107	52.717	2.572	14.104	1.323			68.370	225.192
BURGOS	126.899	238.121	2.801	70.544	9.903			61.152	509.419
LEON	139.963	265.994	13.568	17.326	36.361			310.597	783.808
PALENCIA	59.977	78.301	1.735	4.465	7.428			45.686	197.592
SALAMANCA	33.348	71.282	2.625	7.371	1.310			51.292	167.227
SEGOVIA	141.380	53.013	2.433	16.095	7.594			15.092	235.609
SORIA	209.869	115.598	765	45.423	7.610		1.489	39.017	419.769
VALLADOLID	92.021	24.784	1.452	8.234	2.673			3.408	132.573
ZAMORA	60.413	100.168	2.204	2.952	5.288			143.775	314.800
CASTILLA Y LEON	949.976	999.978	30.155	186.513	79.490		1.489	738.389	2.985.990
MADRID	49.096	98.193	2.909	21.419	1.403			93.037	266.057
ALBACETE	231.921	53.491	238	48.880	1.276	81	58	267.109	603.054
CIUDAD REAL	56.770	114.029	7.394	14.381	249	109		352.517	545.449
CUENCA	448.433	56.883	1.304	86.044	1.689	80	130	198.913	793.476
GUADALAJARA	197.871	166.888	2.017	101.743	4.578		19	224.670	697.786
TOLEDO	30.282	148.225	3.860	16.027	1.528	270		157.900	358.093
CASTILLA LA MANCHA	965.278	539.517	14.813	267.075	9.320	541	206	1.201.108	2.997.858
ALICANTE	103.066	3.412	86	4.247	833	143		108.714	220.501
CASTELLON	118.132	36.977	249	41.004	828	91	1.367	167.739	366.385
VALENCIA	236.674	8.590	718	56.844	881	158		229.283	533.148
C. VALENCIANA	457.872	48.979	1.053	102.094	2.542	392	1.367	505.736	1.120.034
MURCIA	185.230	3.981	73	10.790	22	26		217.878	418.001
BADAJOS	19.661	265.269	30.884	3.064	173			85.989	405.039
CACERES	50.216	118.013	27.009	17.469	1.339			186.647	400.693
EXTREMADURA	69.877	383.281	57.893	20.533	1.511			272.636	805.732
ALMERIA	106.338	6.182	16	21.823				240.007	374.366
CADIZ	8.503	83.142	2.145	919	4			100.820	195.534
CORDOBA	28.139	67.447	3.659	23.223	583	32		101.119	224.202
GRANADA	142.643	48.804	1.706	22.064	3.542			197.334	416.093
HUELVA	96.079	151.074	108.072	19.734				152.116	527.075
JAEN	204.660	87.443	5.022	26.371	758			111.415	435.668
MALAGA	65.630	48.082	2.487	10.680	89			132.556	259.523
SEVILLA	14.735	77.178	11.897	10.844	92			121.800	236.547
ANDALUCÍA	666.727	569.353	135.004	135.658	5.068	32		1.157.168	2.669.009
PALMAS (Las)	9.103	1.084	3.510	594	11			77.480	91.783
Sta.C.TENERIFE	72.182	23.760	5.426	1.535				88.234	191.138
CANARIAS	81.286	24.844	8.936	2.129	11			165.715	282.921
ESPAÑA	5.574.900	4.431.002	706.150	1.847.289	122.502	1.210	10.266	6.714.399	19.407.717

(1) Véase nota al pie del cuadro 3.2.1

3.2.5 OTRAS SUPERFICIES. Distribución general de la tierra por provincias (ha)

Provincias y CC.AA	Erial	Espartizal	Baldío	Improductivo	No Agrícola	Aguas Interiores	Total Otras Superficies
A CORUNA			16.269	11.962	73.475	3.899	105.604
LUGO			9.710	6.088	49.904	3.346	69.048
OURENSE			14.713	12.504	37.912	7.475	72.603
PONTEVEDRA			9.283	5.300	53.839	3.154	71.576
GALICIA			49.974	35.854	215.129	17.874	318.832
P.DE ASTURIAS		7	394	11.565	49.615	3.499	65.079
CANTABRIA	260		183	11.428	28.854	6.539	47.264
ALAVA	11.678	680	4.778	3.897	12.421	4.152	37.606
GUIPUZCOA	1.132		295	3.244	10.687	1.364	16.722
VIZCAYA	710		584	2.862	15.902	1.769	21.826
PAIS VASCO	13.520	680	5.658	10.003	39.010	7.284	76.154
NAVARRA	3.827		10.014	11.351	43.876	12.273	81.342
LA RIOJA	5.704		12.573	5.148	23.377	4.845	51.646
HUESCA	14.846	153	17.319	30.143	30.633	23.920	117.015
TERUEL	157.353	3.179	27.869	11.572	33.634	5.209	238.816
ZARAGOZA	63.993	4	51.267	13.470	62.268	28.637	219.638
ARAGON	236.191	3.336	96.455	55.185	126.535	57.766	575.469
BARCELONA	1.077	110	10.391	8.711	96.620	3.890	120.800
GIRONA	192		4.543	2.494	51.877	1.797	60.903
LLEIDA	2.873	1.037	12.800	12.878	37.323	17.004	83.916
TARRAGONA	759		15.636	10.805	49.243	9.609	86.052
CATALUNA	4.902	1.147	43.370	34.888	235.064	32.300	351.671
BALEARES	100	1.024	20.751	9.746	73.134	2.032	106.787
AVILA	4.224	157	5.478	23.878	22.507	7.311	63.555
BURGOS	11.347	3	11.588	7.887	49.468	6.373	86.665
LEON	2.373		27.869	49.611	63.994	10.771	154.616
PALENCIA	5.900		8.886	9.963	41.416	4.038	70.203
SALAMANCA	5.636		11.004	31.125	41.994	30.429	120.188
SEGOVIA	24.999	77	8.564	3.202	27.756	1.780	66.378
SORIA	143.759	347	21.161	2.879	16.868	6.603	191.617
VALLADOLID	9.949		11.782	3.346	40.587	5.206	70.869
ZAMORA	7.207	13	20.078	23.148	42.736	12.071	105.252
CASTILLA Y LEON	215.393	597	126.409	155.039	347.325	84.581	929.343
MADRID	26.646	9.271	14.020	10.747	129.642	9.641	199.967
ALBACETE	14.303	33.360	21.924	8.791	33.123	7.348	118.850
CIUDAD REAL	26.744		45.746	67.290	56.494	23.845	220.120
CUENCA	21.805	191	13.709	4.858	41.128	8.111	89.803
GUADALAJARA	29.827	776	16.181	5.372	41.939	20.347	114.441
TOLEDO	19.604	5.936	47.096	13.303	72.472	21.145	179.557
CASTILLA LA MANCHA	112.283	40.264	144.656	99.614	245.156	80.796	722.770
ALICANTE	19.064	2.037	52.375	24.562	84.767	9.094	191.900
CASTELLON	653		28.483	11.902	41.096	5.550	87.684
VALENCIA	2.214	25	48.715	23.487	103.437	16.684	194.561
C. VALENCIANA	21.931	2.062	129.573	59.951	229.301	31.327	474.145
MURCIA	27.176	29.435	62.766	17.187	84.600	11.089	232.253
BADAJOS	730		7.795	8.246	79.904	63.371	160.045
CACERES	4.520		1.544	20.765	40.507	46.241	113.578
EXTREMADURA	5.250		9.339	29.010	120.411	109.613	273.623
ALMERIA	30.221	101.119	38.461	11.795	29.876	6.591	218.064
CADIZ	9.697		1.120	23.822	58.286	15.012	107.938
CORDOBA	8.337	253	5.235	7.710	43.655	24.347	89.536
GRANADA	26.956	37.780	18.581	23.782	49.936	13.996	171.032
HUELVA	3.967	699	15.229	50.909	43.847	43.396	158.049
JAEN	14.920	2.392	5.854	9.118	40.837	18.275	91.395
MALAGA	19.734		6.563	35.852	63.520	9.381	135.051
SEVILLA	7.704		12.116	26.070	79.883	31.703	157.475
ANDALUCIA	121.537	142.244	103.160	189.058	409.840	162.701	1.128.539
PALMAS (Las)	47.824		35.957	66.940	23.237	547	174.504
Sta.C.TENERIFE	14.329		25.284	19.518	24.632	675	84.437
CANARIAS	62.153		61.240	86.457	47.869	1.222	258.941
ESPAÑA	856.872	230.067	890.536	832.231	2.448.738	635.381	5.893.826

3.2.6 SISTEMAS DE CULTIVO. Distribución general de la tierra por provincias (ha)

Provincias y CC.AA	TIERRAS DE CULTIVO			TOTAL TIERRAS DE CULTIVO
	Secano	Regadío	Invernadero	
A CORUNA	130.765	2.611	250	133.626
LUGO	128.819	3.569	20	132.407
OURENSE	44.682	6.759	16	51.457
PONTEVEDRA	47.448	3.932	207	51.587
GALICIA	351.713	16.871	493	369.077
P.DE ASTURIAS	24.355	483	116	24.954
CANTABRIA	6.524	424	39	6.987
ALAVA	68.420	6.272	3	74.694
GUIPUZCOA	4.799	776	121	5.695
VIZCAYA	986	994	141	2.120
PAIS VASCO	74.204	8.041	264	82.510
NAVARRA	227.070	101.401	533	329.004
LA RIOJA	115.728	41.769	44	157.542
HUESCA	331.575	195.449	22	527.047
TERUEL	431.612	25.555		457.168
ZARAGOZA	618.890	187.753	216	806.860
ARAGON	1.382.078	408.757	239	1.791.074
BARCELONA	131.948	11.710	696	144.354
GIRONA	65.584	27.858	60	93.501
LLEIDA	213.700	150.502	43	364.245
TARRAGONA	150.009	70.531	41	220.581
CATALUÑA	561.241	260.601	839	822.681
BALEARES	146.547	19.625	128	166.301
AVILA	160.920	26.970	13	187.904
BURGOS	591.698	25.294		616.992
LEON	210.377	122.336	39	332.752
PALENCIA	420.827	61.456	13	482.296
SALAMANCA	242.510	39.955	5	282.470
SEGOVIA	259.031	13.597	79	272.708
SORIA	369.243	9.275		378.518
VALLADOLID	492.235	99.453	31	591.720
ZAMORA	362.165	50.148	14	412.327
CASTILLA Y LEON	3.109.007	448.485	195	3.557.687
MADRID	186.831	20.187	163	207.181
ALBACETE	574.122	174.061	14	748.197
CIUDAD REAL	754.217	216.468	46	970.731
CUENCA	739.864	50.195	1	790.060
GUADALAJARA	346.762	9.441		356.203
TOLEDO	741.032	103.724	20	844.776
CASTILLA LA MANCHA	3.155.997	553.888	81	3.709.967
ALICANTE	83.375	80.998	787	165.159
CASTELLON	94.917	45.043	31	139.991
VALENCIA	173.766	164.679	260	338.705
C. VALENCIANA	352.058	290.720	1.078	643.855
MURCIA	284.612	183.517	6.511	474.640
BADAJOS	636.912	200.536	108	837.556
CACERES	159.757	80.320	95	240.172
EXTREMADURA	796.668	280.857	203	1.077.728
ALMERIA	110.898	39.892	32.645	183.436
CADIZ	234.388	39.119	1.021	274.528
CORDOBA	547.841	127.292	60	675.193
GRANADA	386.241	142.286	5.428	533.955
HUELVA	82.035	36.921	12.996	131.952
JAEN	340.857	312.508	100	653.466
MALAGA	211.196	71.732	1.025	283.953
SEVILLA	532.995	278.866	253	812.113
ANDALUCIA	2.446.452	1.048.617	53.528	3.548.596
PALMAS (Las)	8.021	4.608	2.904	15.533
Sta.C.TENERIFE	10.296	14.890	3.188	28.374
CANARIAS	18.317	19.498	6.092	43.907
ESPAÑA	13.239.403	3.703.741	70.545	17.013.689

3.2.7 CULTIVO EN SECANO. Distribución general de la tierra por provincias (ha)

Provincias y CC.AA	TIERRAS DE LABOR			Cultivos Leñosos	Huertos Familiares	Total Tierras de Cultivo
	Cultivos Herbáceos	Barbecho	Total			
A CORUNA	111.366	6.241	117.607	7.357	5.802	130.765
LUGO	112.020	4.628	116.647	7.240	4.932	128.819
OURENSE	18.341	6.973	25.314	15.607	3.760	44.682
PONTEVEDRA	26.285	2.272	28.557	14.378	4.513	47.448
GALICIA	268.011	20.114	288.125	44.582	19.007	351.713
P.DE ASTURIAS	15.434	1.151	16.585	4.756	3.014	24.355
CANTABRIA	5.125	969	6.094	110	320	6.524
ALAVA	52.655	3.993	56.648	11.047	725	68.420
GUIPUZCOA	337	32	369	3.160	1.270	4.799
VIZCAYA	33	30	63	428	495	986
PAIS VASCO	53.025	4.055	57.079	14.634	2.490	74.204
NAVARRA	175.201	37.115	212.316	14.426	329	227.070
LA RIOJA	54.996	15.363	70.359	44.784	585	115.728
HUESCA	219.041	88.729	307.770	23.713	93	331.575
TERUEL	208.765	164.931	373.695	57.684	233	431.612
ZARAGOZA	301.172	232.895	534.067	84.546	277	618.890
ARAGON	728.978	486.554	1.215.532	165.942	603	1.382.078
BARCELONA	88.449	13.081	101.529	29.590	828	131.948
GIRONA	46.010	10.932	56.942	8.429	212	65.584
LLEIDA	137.274	29.649	166.923	46.623	154	213.700
TARRAGONA	25.388	9.259	34.647	115.038	324	150.009
CATALUÑA	297.121	62.920	360.042	199.681	1.518	561.241
BALEARES	48.756	38.267	87.023	55.611	3.913	146.547
AVILA	108.669	44.837	153.506	7.231	182	160.920
BURGOS	513.251	61.915	575.167	14.856	1.676	591.698
LEON	117.602	82.123	199.725	8.844	1.809	210.377
PALENCIA	373.989	46.019	420.007	659	161	420.827
SALAMANCA	182.740	54.738	237.478	4.791	241	242.510
SEGOVIA	206.296	51.089	257.385	1.330	316	259.031
SORIA	273.023	93.887	366.910	2.078	255	369.243
VALLADOLID	424.248	58.880	483.128	8.900	207	492.235
ZAMORA	243.555	103.749	347.304	13.960	901	362.165
CASTILLA Y LEON	2.443.373	597.237	3.040.610	62.648	5.748	3.109.007
MADRID	79.497	67.599	147.096	39.537	198	186.831
ALBACETE	244.756	192.253	437.009	136.668	446	574.122
CIUDAD REAL	264.287	266.831	531.118	222.631	468	754.217
CUENCA	505.271	91.086	596.357	143.153	353	739.864
GUADALAJARA	230.797	91.491	322.288	24.183	291	346.762
TOLEDO	275.925	252.006	527.931	212.885	217	741.032
CASTILLA LA MANCHA	1.521.035	893.668	2.414.703	739.520	1.775	3.155.997
ALICANTE	8.931	17.125	26.056	56.527	791	83.375
CASTELLON	7.045	9.076	16.120	76.908	1.889	94.917
VALENCIA	18.405	25.417	43.823	128.898	1.045	173.766
C. VALENCIANA	34.381	51.618	85.999	262.333	3.726	352.058
MURCIA	51.385	78.783	130.168	153.835	610	284.612
BADAJOS	215.236	186.042	401.278	234.924	711	636.912
CACERES	32.393	55.604	87.998	70.664	1.095	159.757
EXTREMADURA	247.629	241.646	489.275	305.588	1.806	796.668
ALMERIA	16.822	24.431	41.253	69.586	59	110.898
CADIZ	184.946	16.219	201.166	32.897	326	234.388
CORDOBA	180.907	68.703	249.610	297.945	286	547.841
GRANADA	74.893	88.398	163.290	222.727	224	386.241
HUELVA	39.592	13.227	52.819	28.773	442	82.035
JAEN	25.883	17.501	43.384	297.257	216	340.857
MALAGA	57.169	13.365	70.533	140.233	429	211.196
SEVILLA	355.935	41.226	397.161	135.625	208	532.995
ANDALUCIA	936.146	283.070	1.219.217	1.225.043	2.192	2.446.452
PALMAS (Las)	1.252	4.454	5.706	1.792	523	8.021
Sta.C.TENERIFE	2.336	2.675	5.010	4.824	462	10.296
CANARIAS	3.587	7.129	10.716	6.616	985	18.317
ESPAÑA	6.963.681	2.887.259	9.850.940	3.339.645	48.817	13.239.403

3.2.8 CULTIVO EN REGADÍO E INVERNADERO. Distribución general de la tierra por provincias (ha)

Provincias y CC.AA	TIERRAS DE LABOR			Cultivos Leñosos	Huertos Familiares	Total Tierras de Cultivo en Regadío	Cultivos en invernadero
	Cultivos Herbáceos	Barbecho	Total				
A CORUÑA	865	40	905	195	1.511	2.611	250
LUGO	2.181	35	2.216	27	1.325	3.569	20
OURENSE	4.401	62	4.464	139	2.156	6.759	16
PONTEVEDRA	1.417	48	1.465	521	1.945	3.932	207
GALICIA	8.864	186	9.050	883	6.938	16.871	493
P.DE ASTURIAS	376		376	39	68	483	116
CANTABRIA	323		323		102	424	39
ALAVA	4.175		4.175	1.786	311	6.272	3
GUIPUZCOA	44		44	4	727	776	121
VIZCAYA	19		19	119	856	994	141
PAIS VASCO	4.237		4.237	1.909	1.894	8.041	264
NAVARRA	62.699	15.162	77.862	20.713	2.826	101.401	533
LA RIOJA	8.326	1.248	9.574	30.054	2.141	41.769	44
HUESCA	152.260	16.112	168.372	26.296	781	195.449	22
TERUEL	16.404	1.782	18.186	5.753	1.616	25.555	
ZARAGOZA	125.118	7.778	132.895	52.984	1.874	187.753	216
ARAGON	293.781	25.671	319.453	85.033	4.271	408.757	239
BARCELONA	6.684	440	7.124	2.229	2.357	11.710	696
GIRONA	21.748	798	22.546	4.335	978	27.858	60
LLEIDA	85.149	5.748	90.897	58.666	939	150.502	43
TARRAGONA	24.779	666	25.445	42.669	2.417	70.531	41
CATALUÑA	138.360	7.652	146.012	107.899	6.690	260.601	839
BALEARES	8.932	773	9.706	6.676	3.243	19.625	128
AVILA	24.715	1.229	25.944	623	403	26.970	13
BURGOS	18.296	444	18.740	5.674	880	25.294	
LEON	116.416	1.335	117.751	1.618	2.967	122.336	39
PALENCIA	60.621	591	61.211	4	241	61.456	13
SALAMANCA	38.293	1.129	39.423	80	452	39.955	5
SEGOVIA	11.124	16	11.140	2.306	151	13.597	79
SORIA	6.198	219	6.417	2.576	282	9.275	
VALLADOLID	80.200	1.344	81.544	17.736	174	99.453	31
ZAMORA	45.699	735	46.434	2.612	1.102	50.148	14
CASTILLA Y LEON	401.562	7.042	408.604	33.229	6.652	448.485	195
MADRID	15.302	2.454	17.755	2.048	384	20.187	163
ALBACETE	96.289	8.354	104.643	68.725	693	174.061	14
CIUDAD REAL	42.929	5.082	48.011	167.684	772	216.468	46
CUENCA	18.718	2.873	21.591	28.206	398	50.195	1
GUADALAJARA	8.599	484	9.083	34	323	9.441	
TOLEDO	32.662	3.580	36.242	66.366	1.115	103.724	20
CASTILLA LA MANCHA	199.197	20.373	219.570	331.015	3.302	553.888	81
ALICANTE	11.971	4.519	16.490	62.440	2.068	80.998	787
CASTELLON	2.353	402	2.755	40.079	2.209	45.043	31
VALENCIA	20.863	1.962	22.825	139.401	2.453	164.679	260
C. VALENCIANA	35.187	6.884	42.070	241.920	6.730	290.720	1.078
MURCIA	54.715	24.117	78.832	100.561	4.123	183.517	6.511
BADAJOS	89.714	4.854	94.567	104.157	1.812	200.536	108
CACERES	64.254	3.335	67.589	11.497	1.234	80.320	95
EXTREMADURA	153.967	8.189	162.156	115.655	3.046	280.857	203
ALMERIA	8.760	1.894	10.654	28.567	671	39.892	32.645
CADIZ	32.625	949	33.573	4.900	646	39.119	1.021
CORDOBA	27.806	1.471	29.277	97.045	969	127.292	60
GRANADA	25.549	10.472	36.021	103.304	2.961	142.286	5.428
HUELVA	3.156	101	3.258	32.955	709	36.921	12.996
JAEN	6.239	729	6.968	304.515	1.025	312.508	100
MALAGA	7.026	1.171	8.197	61.199	2.336	71.732	1.025
SEVILLA	131.593	4.915	136.508	141.654	703	278.866	253
ANDALUCIA	242.754	21.704	264.458	774.139	10.020	1.048.617	53.528
PALMAS (Las)	1.648	79	1.727	1.936	945	4.608	2.904
Sta.C.TENERIFE	1.750	200	1.951	11.746	1.193	14.890	3.188
CANARIAS	3.399	279	3.678	13.682	2.138	19.498	6.092
ESPAÑA	1.631.981	141.734	1.773.715	1.865.457	64.569	3.703.741	70.545

3.2.9 CULTIVOS HERBACEOS. Distribución general de la tierra por provincias (ha)

Provincias y CC.AA	Cereales Grano	Leguminosas Grano	Tubérculos Consumo Humano	Cultivos Industriales	Cultivos Forrajeros	Hortalizas (en campo)	Flores y P.Ornamentales (en campo)	Total Cultivos Herbáceos
A CORUNA	8.409	269	3.214		99.525	776	38	112.231
LUGO	6.049	462	2.771		104.417	502	1	114.201
OURENSE	14.247	75	5.222		2.688	509		22.742
PONTEVEDRA	5.116	57	1.361		20.506	653	10	27.702
GALICIA	33.821	864	12.568		227.136	2.440	48	276.876
P.DE ASTURIAS	144	404	69		15.053	137	3	15.810
CANTABRIA	761	11	224	49	4.395	7		5.447
ALAVA	47.067	3.201	1.237	5.313	13			56.830
GUIPUZCOA	262	0	2			77	40	382
VIZCAYA	13	1	18	3	15	0		51
PAIS VASCO	47.342	3.202	1.257	5.316	28	77	40	57.262
NAVARRA	193.816	5.302	85	11.059	16.063	11.575		237.900
LA RIOJA	54.867	611	437	3.270	1.319	2.818		63.322
HUESCA	307.529	3.590	11	5.703	53.678	790		371.301
TERUEL	195.601	273	190	6.936	22.125	43		225.168
ZARAGOZA	361.171	1.051	87	9.322	51.081	3.557	22	426.289
ARAGON	864.301	4.914	288	21.961	126.884	4.389	22	1.022.759
BARCELONA	63.720	1.594	98	7.329	18.884	3.491	16	95.133
GIRONA	32.224	328	42	6.043	28.646	475		67.758
LLEIDA	182.264	3.465	1	3.590	32.261	836	6	222.423
TARRAGONA	43.931	847	0	812	812	3.765		50.168
CATALUÑA	322.138	6.235	141	17.773	80.603	8.568	23	435.481
BALEARES	20.003	686	822	41	33.208	2.927		57.688
AVILA	103.092	2.201	1.569	11.221	15.107	193		133.384
BURGOS	423.489	27.779	2.213	61.471	16.296	299		531.548
LEON	183.029	8.404	2.064	19.858	20.280	383		234.018
PALENCIA	314.868	27.483	869	40.678	50.618	93		434.609
SALAMANCA	155.872	5.556	3.093	20.628	35.079	806		221.033
SEGOVIA	170.085	4.659	2.082	28.051	8.982	3.561		217.420
SORIA	218.237	7.234	575	51.001	2.086	88		279.221
VALLADOLID	337.667	54.389	5.775	60.417	41.226	4.974		504.448
ZAMORA	196.864	16.303	867	36.645	37.116	1.459		289.254
CASTILLA Y LEON	2.103.202	154.009	19.108	329.970	226.789	11.857		2.844.935
MADRID	81.470	6.040	217	1.414	2.700	2.958		94.799
ALBACETE	274.025	25.382	159	8.878	5.973	26.628		341.045
CIUDAD REAL	257.875	18.173	93	20	14.935	16.120		307.216
CUENCA	323.211	43.260		151.017	1.489	5.012		523.989
GUADALAJARA	175.513	15.337		42.652	1.807	4.087		239.396
TOLEDO	257.460	12.269	173	5.964	30.185	2.534		308.586
CASTILLA LA MANCHA	1.288.084	114.421	425	208.531	54.389	54.382		1.720.232
ALICANTE	4.535		869	756	2.581	11.935	224	20.901
CASTELLON	4.829	2	121	471	1.558	2.413	5	9.398
VALENCIA	31.140		494	727	1.090	5.775	43	39.268
C. VALENCIANA	40.504	2	1.484	1.953	5.230	20.123	272	69.567
MURCIA	45.423	611	604	3.086	433	55.899	43	106.100
BADAJOS	234.862	4.841		34.421	25.882	4.943		304.949
CACERES	39.600		3	11.211	43.645	2.188		96.647
EXTREMADURA	274.462	4.841	3	45.632	69.527	7.131		401.596
ALMERIA	16.515		7	85	65	8.858	51	25.581
CADIZ	112.189	7.098	1.911	76.091	15.375	4.899	8	217.571
CORDOBA	137.088	6.508	921	42.391	17.062	4.743		208.712
GRANADA	74.120	2.016	135	1.585	8.886	13.699		100.441
HUELVA	22.897	1.854		15.815	223	1.959	1	42.749
JAEN	20.683	1.392	72	6.341	2.562	1.073		32.122
MALAGA	45.179	5.427	558	2.832	6.985	3.213		64.195
SEVILLA	261.398	35.221	3.884	165.717	14.124	7.121	63	487.528
ANDALUCIA	690.068	59.515	7.489	310.857	65.283	45.565	123	1.178.900
PALMAS (Las)	194	19	522		216	1.903	47	2.900
Sta.C.TENERIFE	419	23	1.428	20	268	1.903	26	4.086
CANARIAS	613	42	1.949	20	484	3.806	73	6.986
ESPAÑA	6.061.019	361.709	47.170	960.933	929.522	234.661	648	8.595.662

3.2.10 CULTIVOS HERBACEOS EN SECANO. Distribución general de la tierra por provincias (ha)

Provincias y CC.AA	Cereales Grano	Leguminosas Grano	Tubérculos Consumo Humano	Cultivos Industriales	Cultivos Forrajeros	Hortalizas (en campo)	Flores y P.Ornamentales (en campo)	Total Cultivos Herbáceos
A CORUNA	8.257	238	3.095		99.121	618	38	111.366
LUGO	5.947	410	2.653		102.654	355	1	112.020
OURENSE	13.892	52	2.019		2.121	258		18.341
PONTEVEDRA	4.371	50	1.204		20.222	428	10	26.285
GALICIA	32.466	750	8.971		224.117	1.659	48	268.011
P.DE ASTURIAS	144	404	69		14.729	88		15.434
CANTABRIA	717	11	23	49	4.319	7		5.125
ALAVA	47.067	3.201		2.375	13			52.655
GUIPUZCOA	262	0				73	1	337
VIZCAYA	13	1		3	15			33
PAIS VASCO	47.342	3.202		2.378	28	73	1	53.025
NAVARRA	156.582	4.990	85	5.566	7.879	98		175.201
LA RIOJA	51.872	566	54	2.097	316	91		54.996
HUESCA	193.403	2.964		2.693	19.939	43		219.041
TERUEL	182.176	273		6.645	19.661	10		208.765
ZARAGOZA	290.308	667		5.363	4.760	75		301.172
ARAGON	665.886	3.904		14.701	44.359	127		728.978
BARCELONA	61.537	1.588	25	7.255	17.509	535		88.449
GIRONA	18.473	239	4	4.874	22.222	199		46.010
LLEIDA	121.651	3.465		2.455	9.697		6	137.274
TARRAGONA	24.041	847		114	367	19		25.388
CATALUNA	225.702	6.139	29	14.697	49.795	753	6	297.121
BALEARES	17.411	681	8	12	30.146	500		48.756
AVILA	90.253	361	20	3.979	14.050	7		108.669
BURGOS	412.866	27.749	461	58.714	13.462			513.251
LEON	95.268	3.570	31	7.946	10.762	25		117.602
PALENCIA	275.921	26.752	40	33.963	37.310	3		373.989
SALAMANCA	127.320	5.556	64	15.826	33.955	18		182.740
SEGOVIA	166.636	4.618	63	26.161	8.446	371		206.296
SORIA	215.576	7.234	3	48.859	1.351			273.023
VALLADOLID	299.857	47.512	56	44.289	32.439	94		424.248
ZAMORA	167.562	15.413	6	28.739	31.829	6		243.555
CASTILLA Y LEON	1.851.260	138.766	743	268.477	183.604	524		2.443.373
MADRID	71.648	6.004		1.237	327	281		79.497
ALBACETE	218.403	24.123		931	1.140	159		244.756
CIUDAD REAL	235.837	16.191		14	11.531	714		264.287
CUENCA	313.844	43.260		146.384	1.330	453		505.271
GUADALAJARA	171.322	15.337		42.331	1.789	19		230.797
TOLEDO	239.975	12.092	47	2.016	20.866	929		275.925
CASTILLA LA MANCHA	1.179.382	111.003	47	191.675	36.655	2.274		1.521.035
ALICANTE	3.491			545	41	4.855		8.931
CASTELLON	4.620			471	1.484	465	5	7.045
VALENCIA	15.299			661	809	1.636		18.405
C. VALENCIANA	23.409			1.677	2.334	6.956	5	34.381
MURCIA	44.647	611		1.714	49	4.364		51.385
BADAJOS	179.046	4.474		11.430	19.114	1.171		215.236
CACERES	17.131		3	169	14.928	162		32.393
EXTREMADURA	196.177	4.474	3	11.599	34.043	1.333		247.629
ALMERIA	16.376			85		360		16.822
CADIZ	102.258	6.898	4	62.484	12.565	737		184.946
CORDOBA	128.136	6.508		31.310	14.768	185		180.907
GRANADA	66.990	1.706		1.525	3.907	763		74.893
HUELVA	22.273	1.854		15.247	195	23	1	39.592
JAEN	19.913	1.392		2.030	1.840	709		25.883
MALAGA	42.774	5.351		2.566	6.285	194		57.169
SEVILLA	207.637	33.428	48	103.211	10.727	878	5	355.935
ANDALUCIA	606.356	57.138	52	218.456	50.287	3.850	6	936.146
PALMAS (Las)	191	19	215		49	778		1.252
Sta.C.TENERIFE	419	19	183		267	1.445	2	2.336
CANARIAS	610	38	398		316	2.223	2	3.587
ESPAÑA	5.171.610	338.680	10.482	734.335	683.303	25.202	69	6.963.681

3.2.11 CULTIVOS HERBACEOS EN REGADIO. Distribución general de la tierra por provincias (ha)

Provincias y CC.AA	Cereales Grano	Leguminosas Grano	Tubérculos Consumo Humano	Cultivos Industriales	Cultivos Forrajeros	Hortalizas (en campo)	Flores y P.Ornamentales (en campo)	Total Cultivos Herbáceos
A CORUNA	152	31	119		404	159		865
LUGO	101	52	118		1.763	146		2.181
OURENSE	356	24	3.203		568	251		4.401
PONTEVEDRA	745	7	157		284	225		1.417
GALICIA	1.354	114	3.596		3.019	781		8.864
P.DE ASTURIAS					323	49	3	376
CANTABRIA	44	0	201		77			323
ALAVA			1.237	2.938				4.175
GUIPUZCOA			2			4	39	44
VIZCAYA			18			0		19
PAIS VASCO			1.257	2.938		4	39	4.237
NAVARRA	37.234	312		5.492	8.184	11.478		62.699
LA RIOJA	2.995	45	382	1.174	1.003	2.727		8.326
HUESCA	114.126	625	11	3.010	33.739	747		152.260
TERUEL	13.426		190	291	2.464	33		16.404
ZARAGOZA	70.863	384	87	3.959	46.321	3.482	22	125.118
ARAGON	198.415	1.009	288	7.260	82.525	4.262	22	293.781
BARCELONA	2.183	7	73	74	1.375	2.956	16	6.684
GIRONA	13.750	89	38	1.169	6.425	276		21.748
LLEIDA	60.613		1	1.135	22.564	836		85.149
TARRAGONA	19.890		0	698	445	3.746		24.779
CATALUÑA	96.436	96	113	3.076	30.808	7.814	16	138.360
BALEARES	2.592	6	815	30	3.062	2.428		8.932
AVILA	12.840	1.841	1.550	7.242	1.057	186		24.715
BURGOS	10.623	30	1.753	2.757	2.834	299		18.296
LEON	87.761	4.834	2.033	11.912	9.517	358		116.416
PALENCIA	38.947	731	829	6.715	13.308	91		60.621
SALAMANCA	28.552		3.029	4.802	1.123	788		38.293
SEGOVIA	3.449	40	2.019	1.890	537	3.190		11.124
SORIA	2.661		572	2.142	735	88		6.198
VALLADOLID	37.809	6.877	5.719	16.128	8.787	4.880		80.200
ZAMORA	29.302	891	861	7.906	5.287	1.453		45.699
CASTILLA Y LEON	251.943	15.243	18.364	61.493	43.185	11.333		401.562
MADRID	9.822	36	217	177	2.373	2.677		15.302
ALBACETE	55.621	1.260	159	7.947	4.833	26.469		96.289
CIUDAD REAL	22.037	1.982	93	6	3.404	15.406		42.929
CUENCA	9.367			4.634	159	4.559		18.718
GUADALAJARA	4.192			321	18	4.068		8.599
TOLEDO	17.486	177	126	3.948	9.320	1.605		32.662
CASTILLA LA MANCHA	108.703	3.419	378	16.856	17.734	52.108		199.197
ALICANTE	1.045		869	211	2.541	7.081	224	11.971
CASTELLON	209	2	121		74	1.947		2.353
VALENCIA	15.841		494	65	281	4.139	43	20.863
C. VALENCIANA	17.095	2	1.484	276	2.896	13.167	267	35.187
MURCIA	776		604	1.372	384	51.535	43	54.715
BADAJOS	55.816	367		22.991	6.768	3.772		89.714
CACERES	22.469			11.042	28.716	2.026		64.254
EXTREMADURA	78.285	367		34.033	35.484	5.798		153.967
ALMERIA	139		7		65	8.497	51	8.760
CADIZ	9.930	199	1.907	13.608	2.810	4.162	8	32.625
CORDOBA	8.952		921	11.081	2.294	4.558		27.806
GRANADA	7.130	309	135	60	4.979	12.936		25.549
HUELVA	625			568	28	1.936		3.156
JAEN	770		72	4.311	722	364		6.239
MALAGA	2.406	76	558	267	700	3.019		7.026
SEVILLA	53.761	1.793	3.836	62.506	3.397	6.243	58	131.593
ANDALUCIA	83.712	2.378	7.436	92.401	14.996	41.715	117	242.754
PALMAS (Las)	3		307		167	1.125	47	1.648
Sta.C.TENERIFE		4	1.245	20	1	458	24	1.750
CANARIAS	3	4	1.551	20	168	1.583	70	3.399
ESPAÑA	889.409	23.029	36.687	226.598	246.220	209.459	579	1.631.981

3.2.12 BARBECHOS. Distribución general de la tierra por provincias (ha)

Provincias Y CC.AA	SECANO	REGADIO	TOTAL
A CORUNA	6.241	40	6.280
LUGO	4.628	35	4.663
OURENSE	6.973	62	7.036
PONTEVEDRA	2.272	48	2.320
GALICIA	20.114	186	20.299
P.DE ASTURIAS	1.151		1.151
CANTABRIA	969		969
ALAVA	3.993		3.993
GUIPUZCOA	32		32
VIZCAYA	30		30
PAIS VASCO	4.055		4.055
NAVARRA	37.115	15.162	52.278
LA RIOJA	15.363	1.248	16.611
HUESCA	88.729	16.112	104.841
TERUEL	164.931	1.782	166.713
ZARAGOZA	232.895	7.778	240.673
ARAGON	486.554	25.671	512.226
BARCELONA	13.081	440	13.520
GIRONA	10.932	798	11.730
LLEIDA	29.649	5.748	35.396
TARRAGONA	9.259	666	9.925
CATALUÑA	62.920	7.652	70.572
BALEARES	38.267	773	39.040
AVILA	44.837	1.229	46.067
BURGOS	61.915	444	62.359
LEON	82.123	1.335	83.458
PALENCIA	46.019	591	46.610
SALAMANCA	54.738	1.129	55.867
SEGOVIA	51.089	16	51.105
SORIA	93.887	219	94.106
VALLADOLID	58.880	1.344	60.225
ZAMORA	103.749	735	104.484
CASTILLA Y LEON	597.237	7.042	604.279
MADRID	67.599	2.454	70.052
ALBACETE	192.253	8.354	200.607
CIUDAD REAL	266.831	5.082	271.913
CUENCA	91.086	2.873	93.959
GUADALAJARA	91.491	484	91.975
TOLEDO	252.006	3.580	255.587
CASTILLA LA MANCHA	893.668	20.373	914.041
ALICANTE	17.125	4.519	21.644
CASTELLON	9.076	402	9.478
VALENCIA	25.417	1.962	27.380
C. VALENCIANA	51.618	6.884	58.502
MURCIA	78.783	24.117	102.900
BADAJOS	186.042	4.854	190.895
CACERES	55.604	3.335	58.940
EXTREMADURA	241.646	8.189	249.835
ALMERIA	24.431	1.894	26.326
CADIZ	16.219	949	17.168
CORDOBA	68.703	1.471	70.174
GRANADA	88.398	10.472	98.870
HUELVA	13.227	101	13.329
JAEN	17.501	729	18.230
MALAGA	13.365	1.171	14.536
SEVILLA	41.226	4.915	46.141
ANDALUCIA	283.070	21.704	304.774
PALMAS (Las)	4.454	79	4.533
Sta.C.TENERIFE	2.675	200	2.875
CANARIAS	7.129	279	7.408
ESPAÑA	2.887.259	141.734	3.028.993

3.2.13 CULTIVOS LEÑOSOS. Distribución general de la tierra por provincias (ha)

Provincias y CC.AA	FRUTALES		Viñedo	Olivar	Otros Cultivos Leñosos	Viveros	Total Cultivos Leñosos
	Citricos	No Citricos					
A CORUÑA	130	4.791	2.371			260	7.552
LUGO	3	5.154	1.999			111	7.267
OURENSE	1	6.849	8.824	20		52	15.747
PONTEVEDRA	54	2.240	12.521	0		84	14.899
GALICIA	188	19.035	25.715	20		506	45.464
P.DE ASTURIAS		4.655	3			138	4.795
CANTABRIA		76	14			21	110
ALAVA		337	12.175	320			12.832
GUIPUZCOA		1.987	1.174	1		2	3.164
VIZCAYA	12	133	25			378	547
PAIS VASCO	12	2.457	13.374	321		380	16.544
NAVARRA		6.795	19.191	8.782	12	359	35.139
LA RIOJA		18.670	52.662	3.318		188	74.838
HUESCA		35.089	4.956	9.919		44	50.009
TERUEL		30.977	2.385	29.988		86	63.437
ZARAGOZA		87.725	29.273	20.011	2	520	137.530
ARAGON		153.790	36.615	59.918	2	651	250.976
BARCELONA		3.731	24.629	2.725	102	633	31.820
GIRONA		4.670	2.849	5.079	16	150	12.764
LLEIDA		64.743	5.151	35.178		217	105.289
TARRAGONA	10.871	44.210	23.516	71.055	7.244	810	157.706
CATALUÑA	10.871	117.354	56.145	114.038	7.362	1.810	307.580
BALEARES	959	35.253	2.787	8.643	14.405	240	62.287
AVILA		1.783	3.297	2.748		26	7.854
BURGOS		1.269	19.152			109	20.530
LEON		5.296	4.950			216	10.461
PALENCIA		232	431				663
SALAMANCA		1.172	2.059	1.583	18	40	4.871
SEGOVIA		169	2.576			891	3.636
SORIA		4.021	633				4.654
VALLADOLID		1.483	22.107	1.313		1.732	26.635
ZAMORA		2.722	13.165	685			16.572
CASTILLA Y LEON		18.146	68.369	6.329	18	3.015	95.877
MADRID		1.813	10.222	29.539		10	41.584
ALBACETE		70.543	95.985	38.783		82	205.393
CIUDAD REAL		28.769	165.617	195.908	21		390.315
CUENCA		34.136	103.572	33.286	33	333	171.359
GUADALAJARA		1.339	1.532	20.924	385	37	24.217
TOLEDO		32.197	107.105	139.949			279.251
CASTILLA LA MANCHA		166.983	473.811	428.850	440	452	1.070.535
ALICANTE	33.438	37.869	13.441	30.193	855	3.173	118.967
CASTELLON	35.776	42.057	618	30.236	6.787	1.513	116.987
VALENCIA	92.731	73.823	53.401	34.336	9.112	4.897	268.299
C. VALENCIANA	161.944	153.749	67.459	94.764	16.754	9.583	504.253
MURCIA	43.948	150.296	28.221	28.743	1.838	1.350	254.396
BADAJOZ	18	30.897	82.128	225.844		194	339.081
CACERES		19.322	4.501	57.571		767	82.161
EXTREMADURA	18	50.219	86.628	283.416		961	421.242
ALMERIA	8.750	51.108	888	36.397	420	590	98.153
CADIZ	1.094	939	5.571	28.704	1.357	133	37.797
CORDOBA	11.278	8.449	5.548	369.446	16	254	394.991
GRANADA	1.949	112.940	4.692	206.176	81	194	326.031
HUELVA	21.835	11.067	1.453	27.373			61.728
JAEN		8.562	219	592.867		123	601.772
MALAGA	7.220	45.218	3.501	143.810	640	1.043	201.432
SEVILLA	33.313	14.547	3.271	225.700	83	365	277.279
ANDALUCIA	85.440	252.831	25.141	1.630.473	2.596	2.702	1.999.182
PALMAS (Las)	606	1.101	1.729	281	8	4	3.728
Sta.C.TENERIFE	633	9.036	6.465	11		425	16.570
CANARIAS	1.239	10.136	8.195	292	8	429	20.298
ESPAÑA	304.619	1.162.259	974.550	2.697.445	43.434	22.794	5.205.102

3.2.14 CULTIVOS LEÑOSOS EN SECANO. Distribución general de la tierra por provincias (ha)

Provincias y CC.AA	FRUTALES		Viñedo	Olivar	Otros Cultivos Leñosos	Viveros	Total Cultivos Leñosos
	Cítricos	No Cítricos					
A CORUNA	126	4.748	2.230			252	7.357
LUGO	3	5.150	1.989			98	7.240
OURENSE	1	6.806	8.755	20		26	15.607
PONTEVEDRA	53	2.221	12.020	0		84	14.378
GALICIA	184	18.925	24.994	20		459	44.582
P.DE ASTURIAS		4.615	3			138	4.756
CANTABRIA		76	14			21	110
ALAVA		337	10.503	206			11.047
GUIPUZCOA		1.984	1.174	1		1	3.160
VIZCAYA	12	31	7			378	428
PAIS VASCO	12	2.352	11.684	207		379	14.634
NAVARRA		3.767	7.490	3.169			14.426
LA RIOJA		13.474	29.484	1.820		7	44.784
HUESCA		14.793	1.371	7.517		31	23.713
TERUEL		28.552	2.222	26.907		3	57.684
ZARAGOZA		49.674	21.097	13.656		120	84.546
ARAGON		93.018	24.690	48.081		154	165.942
BARCELONA		3.006	23.770	2.221	102	490	29.590
GIRONA		973	2.806	4.495	16	140	8.429
LLEIDA		19.144	879	26.601			46.623
TARRAGONA	1.083	31.076	18.955	57.345	6.552	27	115.038
CATALUÑA	1.083	54.199	46.410	90.663	6.670	657	199.681
BALEARES	193	34.033	645	6.306	14.224	210	55.611
AVILA		1.260	3.246	2.725			7.231
BURGOS		715	14.032			109	14.856
LEON		3.942	4.901				8.844
PALENCIA		228	431				659
SALAMANCA		1.163	2.045	1.583			4.791
SEGOVIA		87	1.243				1.330
SORIA		1.445	633				2.078
VALLADOLID		442	7.767	492		199	8.900
ZAMORA		2.546	10.729	685			13.960
CASTILLA Y LEON		11.828	45.028	5.484		308	62.648
MADRID		1.438	9.044	29.045		10	39.537
ALBACETE		52.390	54.798	29.480			136.668
CIUDAD REAL		14.820	42.922	164.869	21		222.631
CUENCA		32.219	79.254	31.315	33	333	143.153
GUADALAJARA		1.332	1.505	20.924	385	37	24.183
TOLEDO		26.580	63.161	123.144			212.885
CASTILLA LA MANCHA		127.340	241.639	369.731	440	370	739.520
ALICANTE	2.082	27.696	5.521	20.341	837	50	56.527
CASTELLON	2.649	38.462	602	28.258	6.714	224	76.908
VALENCIA	6.212	44.398	39.188	28.719	9.015	1.366	128.898
C. VALENCIANA	10.943	110.555	45.311	77.317	16.567	1.639	262.333
MURCIA	2.231	111.763	17.338	20.032	1.787	684	153.835
BADAJOS	6	10.073	52.087	172.626		132	234.924
CACERES		15.067	3.288	52.173		136	70.664
EXTREMADURA	6	25.140	55.376	224.798		268	305.588
ALMERIA	1.418	48.984	369	18.418	397		69.586
CADIZ	86	426	5.515	25.513	1.357		32.897
CORDOBA	337	1.772	4.686	291.014	16	120	297.945
GRANADA	203	96.996	3.499	121.918	51	60	222.727
HUELVA	1.198	5.284	1.411	20.881			28.773
JAEN		6.649	108	290.438		61	297.257
MALAGA	1.655	31.923	3.014	102.584	639	418	140.233
SEVILLA	1.004	580	2.408	131.459	83	90	135.625
ANDALUCIA	5.902	192.614	21.009	1.002.225	2.543	750	1.225.043
PALMAS (Las)	231	286	1.230	43		4	1.792
Sta.C.TENERIFE	63	1.152	3.609				4.824
CANARIAS	294	1.438	4.838	43		4	6.616
ESPAÑA	20.847	806.574	584.997	1.878.941	42.230	6.056	3.339.645

3.2.15 CULTIVOS LEÑOSOS EN REGADÍO. Distribución general de la tierra por provincias (ha)

Provincias y CC.AA	FRUTALES		Viñedo	Olivar	Otros Cultivos Leñosos	Viveros	Total Cultivos Leñosos
	Citricos	No Cítricos					
A CORUNA	4	43	140			8	195
LUGO		4	10			13	27
OURENSE		44	69	0		26	139
PONTEVEDRA	1	19	501				521
GALICIA	5	110	720	0		48	883
P.DE ASTURIAS		39					39
CANTABRIA							
ALAVA			1.672	114			1.786
GUIPUZCOA		4				0	4
VIZCAYA		102	18				119
PAIS VASCO		106	1.689	114		0	1.909
NAVARRA		3.028	11.702	5.613	12	359	20.713
LA RIOJA		5.196	23.178	1.498		182	30.054
HUESCA		20.296	3.585	2.402		13	26.296
TERUEL		2.425	164	3.081		84	5.753
ZARAGOZA		38.051	8.176	6.355	2	401	52.984
ARAGON		60.772	11.925	11.837	2	497	85.033
BARCELONA		724	858	504		143	2.229
GIRONA		3.697	43	584		10	4.335
LLEIDA		45.600	4.272	8.577		217	58.666
TARRAGONA	9.789	13.134	4.561	13.710	692	783	42.669
CATALUNA	9.789	63.155	9.735	23.375	692	1.153	107.899
BALEARES	766	1.220	2.142	2.337	181	31	6.676
AVILA		524	50	23		26	623
BURGOS		554	5.120				5.674
LEON		1.353	48			216	1.618
PALENCIA		4					4
SALAMANCA		8	13		18	40	80
SEGOVIA		82	1.332			891	2.306
SORIA		2.576					2.576
VALLADOLID		1.041	14.340	822		1.533	17.736
ZAMORA		176	2.436				2.612
CASTILLA Y LEON		6.319	23.340	845	18	2.707	33.229
MADRID		375	1.178	494			2.048
ALBACETE		18.153	41.187	9.303		82	68.725
CIUDAD REAL		13.949	122.696	31.039			167.684
CUENCA		1.917	24.318	1.971			28.206
GUADALAJARA		7	27				34
TOLEDO		5.617	43.944	16.805			66.366
CASTILLA LA MANCHA		39.643	232.172	59.119		82	331.015
ALICANTE	31.355	10.173	7.919	9.852	17	3.124	62.440
CASTELLON	33.127	3.595	16	1.978	73	1.289	40.079
VALENCIA	86.519	29.426	14.213	5.617	97	3.531	139.401
C. VALENCIANA	151.001	43.194	22.148	17.447	187	7.943	241.920
MURCIA	41.716	38.533	10.884	8.710	52	666	100.561
BADAJOS	13	20.824	30.040	53.219		62	104.157
CACERES		4.255	1.212	5.399		632	11.497
EXTREMADURA	13	25.079	31.253	58.617		694	115.655
ALMERIA	7.332	2.124	519	17.979	22	590	28.567
CADIZ	1.007	512	56	3.192		133	4.900
CORDOBA	10.941	6.678	861	78.431		134	97.045
GRANADA	1.746	15.944	1.193	84.258	29	134	103.304
HUELVA	20.638	5.784	42	6.492			32.955
JAEN		1.913	111	302.429		62	304.515
MALAGA	5.565	13.295	487	41.226	1	625	61.199
SEVILLA	32.309	13.967	863	94.241		274	141.654
ANDALUCIA	79.538	60.217	4.132	628.248	52	1.952	774.139
PALMAS (Las)	375	815	500	238	8		1.936
Sta.C.TENERIFE	570	7.883	2.857	11		425	11.746
CANARIAS	945	8.698	3.356	249	8	425	13.682
ESPAÑA	283.773	355.684	389.553	818.505	1.204	16.738	1.865.457

3.2.16 CULTIVOS EN INVERNADERO Y HUERTOS FAMILIARES. Distribución general de la tierra por provincias (ha)

Provincias y CC.AA	CULTIVOS EN INVERNADERO				HUERTOS FAMILIARES			
	Cultivos Herbáceos(1)	Viveros	Cultivos Leñosos	Total	Cultivos Herbáceos(2)	Cultivos Leñosos	Sin distribuir	Total
A CORUÑA	248		3	250	4.554	2.409	349	7.313
LUGO	20			20	4.849	1.255	153	6.257
OURENSE	6		10	16	4.224	1.566	127	5.916
PONTEVEDRA	157		50	207	3.853	2.106	500	6.458
GALICIA	430		63	493	17.480	7.336	1.129	25.945
P.DE ASTURIAS	85		31	116	2.607	403	72	3.082
CANTABRIA	39			39	264	153	4	421
ALAVA	3			3	347	540	150	1.037
GUIPUZCOA	119		2	121	732	1.239	27	1.997
VIZCAYA	141			141	888	460	4	1.351
PAIS VASCO	263		2	264	1.966	2.239	181	4.385
NAVARRA	468		65	533	2.367	774	14	3.155
LA RIOJA	44			44	1.784	943		2.726
HUESCA	22			22	559	316		874
TERUEL					1.186	662	1	1.849
ZARAGOZA	58		159	216	1.366	784	1	2.151
ARAGON	80		159	239	3.111	1.762	2	4.875
BARCELONA	688		8	696	2.477	700	8	3.185
GIRONA	59		0	60	1.031	157	1	1.190
LLEIDA	43			43	732	359	2	1.093
TARRAGONA	4		37	41	1.385	1.356		2.741
CATALUÑA	794		45	839	5.626	2.571	11	8.209
BALEARES	126		2	128	1.336	5.820		7.157
AVILA	13			13	381	203	1	585
BURGOS					555	1.996	4	2.555
LEON	39			39	2.955	1.607	214	4.776
PALENCIA	13			13	218	183		402
SALAMANCA	5			5	491	185	17	694
SEGOVIA	57		22	79	246	222		468
SORIA					247	290		537
VALLADOLID	31			31	222	158		381
ZAMORA	14			14	1.192	760	51	2.003
CASTILLA Y LEON	172		22	195	6.507	5.604	289	12.400
MADRID	163			163	388	194		582
ALBACETE	14			14	858	281		1.139
CIUDAD REAL	46			46	814	426		1.240
CUENCA	1			1	333	419		751
GUADALAJARA					338	277		614
TOLEDO	20			20	1.243	89		1.332
CASTILLA LA MANCHA	81			81	3.586	1.491		5.077
ALICANTE	758		29	787	377	2.473	9	2.859
CASTELLON	20		11	31	2.150	1.943	5	4.098
VALENCIA	226	0	33	260	1.751	1.744	2	3.498
C. VALENCIANA	1.004	0	73	1.078	4.279	6.161	16	10.455
MURCIA	6.277		233	6.511	1.228	3.506		4.733
BADAJOS	91		17	108	1.227	1.282	13	2.522
CACERES	56	31	8	95	1.214	1.116		2.330
EXTREMADURA	147	31	25	203	2.441	2.397	13	4.852
ALMERIA	32.456	53	136	32.645	96	631	4	731
CADIZ	977		44	1.021	699	273		971
CORDOBA	50		9	60	772	479	5	1.256
GRANADA	5.356	71	1	5.428	2.180	1.005		3.184
HUELVA	8.286	4.710		12.996	271	864	17	1.151
JAEN	100			100	605	636		1.242
MALAGA	796	88	141	1.025	539	2.226		2.765
SEVILLA	253			253	509	385	17	912
ANDALUCIA	48.275	4.922	331	53.528	5.671	6.498	42	12.212
PALMAS (Las)	1.946	958		2.904	917	551		1.468
Sta.C.TENERIFE	250	2.896	42	3.188	870	781	3	1.655
CANARIAS	2.196	3.854	42	6.092	1.787	1.332	3	3.123
ESPAÑA	60.646	8.807	1.093	70.545	62.428	49.184	1.776	113.387

(1) Incluye superficie vacía en el momento de la visita al campo.

(2) Incluye Barbecho en el momento de la visita al campo.

3.3.- Distribución general de cultivos específicos por provincias y comunidades autónomas

Se reflejan en este conjunto de cuadros las superficies de los cultivos investigados en la encuesta, reunidos según los grupos de cultivo que utiliza el MAPA en la difusión de datos estadísticos.

Se analizan en primer lugar los cultivos herbáceos en tierras de labor y luego los leñosos. La información referente a cultivos en invernadero se sitúa a continuación de los cultivos hortícolas al aire libre. Se analiza también la distribución de huertos familiares por grupos de cultivo y la distribución del grupo de las hortalizas dentro de los huertos.

Como se indica en la metodología, la encuesta sólo recoge las superficies de los cultivos que están presentes en el momento de la visita al campo, por lo que en el caso de la patata, maíz, remolacha azucarera, girasol, hortalizas y otros cultivos, los resultados pueden ser inferiores a la superficie total de la campaña.

3.3.1 CEREALES GRANO. Superficie provincial (ha)

Provincias y CC.AA.	Trigo Duro	Trigo Blando	Trigo Total	Cebada 2 carreras	Cebada 6 carreras	Cebada Total	Avena	Centeno
A CORUÑA		1.696	1.696	96		96	13	59
LUGO		3.151	3.151	176		176	54	711
OURENSE		8.145	8.145	231		231	4	4.197
PONTEVEDRA		195	195				36	4
GALICIA		13.187	13.187	503		503	108	4.970
P.DE ASTURIAS								
CANTABRIA		674	674					28
ALAVA		25.636	25.636	15.720		15.720	5.214	355
GUIPUZCOA								
VIZCAYA							2	
PAIS VASCO		25.636	25.636	15.720		15.720	5.216	355
NAVARRA	42	79.127	79.169	82.241	112	82.353	12.222	245
LA RIOJA	7	33.779	33.786	18.157	10	18.167	266	37
HUESCA	3.095	63.215	66.310	185.723	327	186.050	1.563	40
TERUEL	2.805	28.442	31.247	110.958	704	111.662	11.054	11.015
ZARAGOZA	86.157	64.747	150.904	176.499	3.264	179.763	4.968	5.727
ARAGON	92.057	156.405	248.462	473.180	4.295	477.475	17.584	16.783
BARCELONA		20.660	20.660	35.871	466	36.337	892	3
GIRONA	41	4.753	4.793	14.602	9	14.612	403	83
LLEIDA		31.576	31.576	110.394	1.510	111.904	1.528	63
TARRAGONA		3.262	3.262	20.133	34	20.167	874	
CATALUÑA	41	60.250	60.291	181.000	2.020	183.020	3.697	149
BALEARES	68	3.490	3.558	5.345	5.200	10.546	4.674	
AVILA		38.402	38.402	37.248	12.063	49.310	3.222	9.203
BURGOS	25	255.638	255.663	135.193	1.287	136.480	15.289	7.141
LEON	568	74.729	75.297	14.932	167	15.099	19.434	8.219
PALENCIA		148.618	148.618	110.372	3.470	113.841	27.102	16.390
SALAMANCA	157	87.763	87.919	33.853	582	34.436	10.676	4.696
SEGOVIA		79.996	79.996	60.996	14.637	75.633	1.369	12.239
SORIA		106.736	106.736	82.920	1.375	84.295	2.010	22.398
VALLADOLID	1.179	120.290	121.469	184.662	6.214	190.876	9.761	11.037
ZAMORA	662	77.031	77.693	59.188	4.002	63.190	26.324	13.476
CASTILLA Y LEON	2.591	989.203	991.794	719.364	43.796	763.160	115.186	104.799
MADRID		19.087	19.087	43.388	46	43.434	7.471	742
ALBACETE	10.896	58.801	69.697	118.045	23.623	141.668	35.340	4.355
CIUDAD REAL	825	34.547	35.372	144.742	6.897	151.639	55.199	942
CUENCA		28.365	28.365	260.770	18.154	278.924	6.600	880
GUADALAJARA	413	59.625	60.037	91.669	2.702	94.371	8.041	3.324
TOLEDO	15	38.360	38.375	143.945	4.912	148.857	23.479	3.783
CASTILLA LA MANCHA	12.149	219.698	231.847	759.170	56.289	815.460	128.659	13.283
ALICANTE		410	410	1.838	1.763	3.601		9
CASTELLON	347	99	446	3.856		3.856	342	
VALENCIA	925	2.195	3.120	9.271	254	9.525	2.368	
C. VALENCIANA	1.273	2.704	3.976	14.965	2.017	16.982	2.719	
MURCIA		4.412	4.412	15.029	14.463	29.492	10.952	152
BADAJOS	3.177	61.165	64.342	54.296	2.823	57.119	46.225	5.080
CACERES	1.961	9.014	10.975	261		261	2.719	
EXTREMADURA	5.138	70.179	75.317	54.557	2.823	57.380	48.945	5.080
ALMERIA		4.272	4.272	1.916	6.623	8.539	3.704	
CADIZ	74.890	7.196	82.086	5.212	2.052	7.264	6.331	
CORDOBA	60.741	21.330	82.071	5.728	4.109	9.838	20.320	107
GRANADA	2.868	3.123	5.992	22.353	22.804	45.157	19.872	147
HUELVA	15.549	1.971	17.521	1.038	14	1.052	74	
JAEN	10.359	906	11.265	4.839	258	5.097	2.379	
MALAGA	25.459	4.401	29.861	9.097	67	9.165	5.534	
SEVILLA	140.243	37.663	177.906	21.954	166	22.120	5.604	
ANDALUCIA	330.110	80.863	410.973	72.138	36.093	108.231	63.818	254
PALMAS (Las)	168		168				11	
Sta.C.TENERIFE	6	23	30				278	
CANARIAS	174	23	198				289	
ESPAÑA	443.649	1.758.716	2.202.365	2.454.759	167.164	2.621.922	421.806	146.877

3.3.1 CEREALES GRANO. Superficie provincial (ha) (Cont.)

Provincias y CC.AA.	Triticale	Mezcla de Cereales	Total Cereales de Invierno	Arroz	Maíz	Sorgo	Otros cereales	Quinoa	Total Cereales Grano
A CORUÑA			1.864		6.545				8.409
LUGO			4.092		1.956				6.049
OURENSE			12.577		1.670				14.247
PONTEVEDRA			235		4.881				5.116
GALICIA			18.768		15.053				33.821
P.DE ASTURIAS					144				144
CANTABRIA			702		59				761
ALAVA	20		46.945		122				47.067
GUIPUZCOA					262				262
VIZCAYA			2		12				13
PAIS VASCO	20		46.947		396				47.342
NAVARRA			173.989	2.437	17.302	86	1		193.816
LA RIOJA	2.470		54.726		141				54.867
HUESCA	1.335	39	255.338	3.432	47.790	969			307.529
TERUEL	25.771	788	191.536		3.629	413	23		195.601
ZARAGOZA	3.352	156	344.870	3.218	12.908	175			361.171
ARAGON	30.457	983	791.744	6.650	64.328	1.557	23		864.301
BARCELONA	433		58.325		2.670	2.051	673		63.720
GIRONA	27		19.917	1.265	9.920	1.121			32.224
LLEIDA	1.712	84	146.867		35.321	69	7		182.264
TARRAGONA	95		24.398	19.406	127				43.931
CATALUNA	2.267	84	249.508	20.671	48.039	3.241	680		322.138
BALEARES	846	66	19.689	24	290				20.003
AVILA	632	895	101.663		1.429				103.092
BURGOS	6.610	250	421.433		2.055				423.489
LEON	1.383	567	119.999		62.952	78			183.029
PALENCIA	2.885	166	309.004		5.801	63			314.868
SALAMANCA	179		137.906		17.962	3			155.872
SEGOVIA	832		170.069				16		170.085
SORIA	2.473	72	217.985		252				218.237
VALLADOLID	1.179		334.321		3.345				337.667
ZAMORA	4.053		184.736		12.094		34		196.864
CASTILLA Y LEON	20.227	1.950	1.997.116		105.892	144	50		2.103.202
MADRID	5.572	842	77.147		4.297	27			81.470
ALBACETE	14.626	1.010	266.697		7.328				274.025
CIUDAD REAL	8.101	2.868	254.122		3.753				257.875
CUENCA	4.672	1.208	320.649		2.562				323.211
GUADALAJARA	8.402		174.175		1.338				175.513
TOLEDO	33.085	412	247.991		9.470				257.460
CASTILLA LA MANCHA	68.886	5.498	1.263.632		24.452				1.288.084
ALICANTE		13	4.032		499		4		4.535
CASTELLON			4.644	178	6				4.829
VALENCIA		461	15.475	15.618	47				31.140
C. VALENCIANA		474	24.151	15.796	552		4		40.504
MURCIA			45.008	316	98				45.423
BADAJOS	5.081	7.174	185.021	14.479	33.293		2.069		234.862
CACERES	70	2.915	16.940	4.353	18.130	176			39.600
EXTREMADURA	5.152	10.089	201.962	18.832	51.423	176	2.069		274.462
ALMERIA			16.515						16.515
CADIZ	6.619	7	102.307	2.972	4.408	2.490	11		112.189
CORDOBA	4.999	17.070	134.406		1.325	37		1.320	137.088
GRANADA	198	142	71.508		2.604	8			74.120
HUELVA	4.235		22.882		15				22.897
JAEN	1.444	185	20.370		313				20.683
MALAGA	129	73	44.761		309			108	45.179
SEVILLA	10.552	204	216.387	38.018	6.068		661	265	261.398
ANDALUCIA	28.177	17.682	629.136	40.990	15.043	2.535	671	1.693	690.068
PALMAS (Las)			179		16				194
Sta.C.TENERIFE		25	333		86				419
CANARIAS		25	511		101				613
ESPAÑA	164.074	37.691	5.594.735	105.717	347.608	7.766	3.500	1.693	6.061.019

3.3.2 LEGUMINOSAS GRANO. Superficie provincial (ha)

Provincias y CC.AA.	Judías Secas	Habas Secas	Lentejas	Garban-zos	Guisantes Secos	Veza	Altra-muz	Alga-rroba	Yeros	Otras Leguminosas Grano	Total Leguminosas Grano
A CORUÑA	269										269
LUGO	462										462
OURENSE	69			1						6	75
PONTEVEDRA	57										57
GALICIA	857			1						6	864
P.DE ASTURIAS	404										404
CANTABRIA	11										11
ALAVA	271	1.247		207	419	1.057					3.201
GUIPUZCOA		0									0
VIZCAYA	1										1
PAIS VASCO	272	1.247		207	419	1.057					3.202
NAVARRA	312	1.281			3.418	291					5.302
LA RIOJA	279				123	209					611
HUESCA		79			3.105	314			92		3.590
TERUEL						215			58		273
ZARAGOZA		81			82	848		39			1.051
ARAGON		159			3.187	1.377		39	150		4.914
BARCELONA		698	7		881	9					1.594
GIRONA		123	36		93	76					328
LLEIDA					3.356	109					3.465
TARRAGONA					847						847
CATALUNA		821	42		5.177	194					6.235
BALEARES	6	15		113	87	30				436	686
AVILA	396			159	1.445	200		2			2.201
BURGOS	30	1.091		325	3.175	21.656		94	860	548	27.779
LEON	4.759			940	56	2.582	67				8.404
PALENCIA	110		323	1.146	3.120	22.107	387		291		27.483
SALAMANCA			1.619	2.176	1.309	405			48		5.556
SEGOVIA			426	490	628	1.780			1.334		4.659
SORIA				890	1.131	2.311			2.902		7.234
VALLADOLID	1	187	5.206	1.756	27.099	16.478		133	3.211	316	54.389
ZAMORA	33		184	1.958	5.285	8.802			41		16.303
CASTILLA Y LEON	5.329	1.278	7.758	9.839	43.250	76.321	454	230	8.687	865	154.009
MADRID			69	527	3.935	1.011			498		6.040
ALBACETE	7		3.262	320	8.756	4.534			8.490	13	25.382
CIUDAD REAL			1.379	188	7.941	1.737			6.928		18.173
CUENCA			19.002	637	6.075	3.140			14.406		43.260
GUADALAJARA			845	537	3.629	2.992			7.334		15.337
TOLEDO	22		1.430	919	4.926	2.025		201	2.687	60	12.269
CASTILLA LA MANCHA	29		25.919	2.600	31.326	14.428		201	39.845	74	114.421
ALICANTE											
CASTELLON										2	2
VALENCIA											
C. VALENCIANA										2	2
MURCIA					611						611
BADAJOS		318		1.792	2.731						4.841
CACERES											
EXTREMADURA		318		1.792	2.731						4.841
ALMERIA											
CADIZ		2.676	66	4.135	74	146					7.098
CORDOBA		1.278		4.073	835				322		6.508
GRANADA		213		798	600	400			5		2.016
HUELVA		12		1.842							1.854
JAEN		123		608				662			1.392
MALAGA		1.383		2.357	1.687						5.427
SEVILLA		4.967		27.682	2.565	8					35.221
ANDALUCIA		10.651	66	41.494	5.761	554		662	327		59.515
PALMAS (Las)			8	5						6	19
Sta.C.TENERIFE	4					1	15			3	23
CANARIAS	4		8	5		1	15			10	42
ESPAÑA	7.502	15.772	33.862	56.578	100.025	95.473	468	1.131	49.506	1.391	361.709

3.3.3 TUBÉRCULOS Y FLORES. Superficie provincial (ha)

Provincias y CC.AA.	Patata	Batata	Chufa	Otros Tuberculos	Total Tubérculos Consumo Humano	Total Flores y Plantas Ornamentales
A CORUÑA	3.214				3.214	38
LUGO	2.771				2.771	1
OURENSE	5.222				5.222	
PONTEVEDRA	1.361				1.361	10
GALICIA	12.568				12.568	48
P.DE ASTURIAS	69				69	3
CANTABRIA	224				224	
ALAVA	1.237				1.237	
GUIPUZCOA	2				2	40
VIZCAYA	18				18	
PAIS VASCO	1.257				1.257	40
NAVARRA	85				85	
LA RIOJA	437				437	
HUESCA	11				11	
TERUEL	190				190	
ZARAGOZA	87				87	22
ARAGON	288				288	22
BARCELONA	91	7			98	16
GIRONA	42				42	
LLEIDA	1				1	6
TARRAGONA	0				0	
CATALUNA	134	7			141	23
BALEARES	822				822	
AVILA	1.569				1.569	
BURGOS	2.213				2.213	
LEON	2.064				2.064	
PALENCIA	869				869	
SALAMANCA	3.093				3.093	
SEGOVIA	2.082				2.082	
SORIA	575				575	
VALLADOLID	5.775				5.775	
ZAMORA	867				867	
CASTILLA Y LEON	19.108				19.108	
MADRID	217				217	
ALBACETE	139	19			159	
CIUDAD REAL	93				93	
CUENCA						
GUADALAJARA						
TOLEDO	173				173	
CASTILLA LA MANCHA	405	19			425	
ALICANTE	452	418			869	224
CASTELLON	121				121	5
VALENCIA	199		295		494	43
C. VALENCIANA	771	418	295		1.484	272
MURCIA	592	12			604	43
BADAJOS						
CACERES	3				3	
EXTREMADURA	3				3	
ALMERIA	7				7	51
CADIZ	1.023	888			1.911	8
CORDOBA	921				921	
GRANADA	135				135	
HUELVA						1
JAEN	72				72	
MALAGA	534	24			558	
SEVILLA	3.393	491			3.884	63
ANDALUCIA	6.086	1.403			7.489	123
PALMAS (Las)	381	140			522	47
Sta.C.TENERIFE	1.324	52		52	1.428	26
CANARIAS	1.706	192		52	1.949	73
ESPAÑA	44.772	2.051	295	52	47.170	648

3.3.4 CULTIVOS INDUSTRIALES. Superficie provincial (ha)

Provincias y CC.AA.	Caña de Azúcar	Remolacha Azucarera	Algodón	Lino	Girasol	Soja	Colza	Cacahuete	Camelina	Cártamo	Otras Oleaginosas
A CORUÑA LUGO OURENSE PONTEVEDRA											
GALICIA											
P.DE ASTURIAS											
CÁNTABRIA					49						
ALAVA GUIPUZCOA VIZCAYA		2.656			740		1.570				
PAIS VASCO		2.656			740		1.570				
NAVARRA					5.575		3.719				
LA RIOJA		1.234			698		1.216				
HUESCA TERUEL ZARAGOZA					2.907 6.703 8.129		2.629		233	10	
ARAGON					17.739		3.102		233	10	
BARCELONA GIRONA LLEIDA TARRAGONA					22 2.179 809	325	7.297 3.864 2.456				
CATALUÑA					3.010	325	13.694	1			
BALEARES						12					
AVILA BURGOS LEON PALENCIA SALAMANCA SEGOVIA SORIA VALLADOLID ZAMORA		2.348 2.227 7.512 1.832 3.006 1.898 261 6.958 1.891			5.411 56.366 11.163 38.245 15.399 22.989 47.121 46.811 26.361	182	3.152 2.564 768 285 2.223 2.736 2.092 4.511 8.370		278 206	23 1.323 619 23	
CASTILLA Y LEON		27.933			269.867	182	26.699		1.359	1.988	
MADRID					139		535			731	
ALBACETE CIUDAD REAL CUENCA GUADALAJARA TOLEDO					1.885 20 145.154 32.432 1.190		2.747 875 2.934 3.921		417 50 289	2.303 3.409	36
CASTILLA LA MANCHA					180.680		10.477		756	5.712	36
ALICANTE CASTELLON VALENCIA		50			529 660						
C. VALENCIANA		50			1.189						
MURCIA					2						
BADAJOS CACERES					12.480 408	537 248	1.029 7	517			
EXTREMADURA					12.889	785	1.036	517			
ALMERIA CADIZ CORDOBA GRANADA HUELVA JAEN MALAGA SEVILLA		1.194 5.937 714 523 39 6.249	14.352 5.937 714 523 4.369		57.774 29.429 714 15.174 47 568 99.109		1.229 5.940 1.893 124 7.450		672	791	536
ANDALUCÍA	39	7.443	70.916		202.817	31	16.636			1.463	536
PALMAS (Las) Sta.C.TENERIFE	6 6										
CANARIAS	6										
ESPAÑA	45	39.316	70.916		695.393	1.335	78.684	517	2.348	9.904	572

3.3.4 CULTIVOS INDUSTRIALES. Superficie provincial (ha) (Cont.)

Provincias y CC.AA.	Pimiento para Pimentón	Condimentos	Tabaco	Tomate industria	Lúpulo	Aromáticas	Otros Industriales	Total Industriales
A CORUÑA								
LUGO								
OURENSE								
PONTEVEDRA								
GALICIA								
P.DE ASTURIAS								
CANTABRIA								49
ALAVA							347	5.313
GUIPUZCOA								
VIZCAYA		1					2	3
PAIS VASCO		1					349	5.316
NAVARRA				1.764				11.059
LA RIOJA				58			64	3.270
HUESCA				167				5.703
TERUEL								6.936
ZARAGOZA				681			27	9.322
ARAGON				848			27	21.961
BARCELONA		10						7.329
GIRONA								6.043
LLEIDA								3.590
TARRAGONA		505				229		812
CATALUÑA		515				229		17.773
BALEARES				30				41
AVILA			32					11.221
BURGOS							108	61.471
LEON					234			19.858
PALENCIA						316		40.678
SALAMANCA								20.628
SEGOVIA								28.051
SORIA						49		51.001
VALLADOLID						535	668	60.417
ZAMORA								36.645
CASTILLA Y LEON			32		234	900	776	329.970
MADRID						10		1.414
ALBACETE						249	3.998	8.878
CIUDAD REAL								20
CUENCA		147				2.086		151.017
GUADALAJARA						3.819	8	42.652
TOLEDO		24		541				5.964
CASTILLA LA MANCHA		170		541		6.154	4.006	208.531
ALICANTE						177		756
CASTELLON						471		471
VALENCIA		40				25	2	727
C. VALENCIANA		40				673	2	1.953
MURCIA	731	104		29		2.139	81	3.086
BADAJOS	58			19.799				34.421
CACERES	940		7.107	2.466		35		11.211
EXTREMADURA	998		7.107	22.265		35		45.632
ALMERIA							85	85
CADIZ		94		762		14		76.091
CORDOBA						1.085		42.391
GRANADA		828	40				3	1.585
HUELVA				73			45	15.815
JAEN								6.341
MALAGA		1.909				192		2.832
SEVILLA		485		5.060		272	30	165.717
ANDALUCIA		3.315	40	5.894		1.563	163	310.857
PALMAS (Las)							13	20
Sta.C.TENERIFE							13	20
CANARIAS							13	20
ESPAÑA	1.729	4.145	7.179	31.430	234	11.703	5.482	960.933

3.3.5 CULTIVOS FORRAJEROS. Superficie provincial (ha)

Provincias y CC.AA.	Maíz Forrajero	Alfalfa	Veza para Forraje	Otros Forrajes	Total Forrajes	Praderas Polifitas	Nabo Forrajero	Remolacha Forrajera	Coles y Berzas Forrajeras	Otras Plantas Escarda	Total P.E Forrajeras	Total Cultivos Forrajeros
A CORUNA	43.754	24		20	43.798	55.186		10	503	28	541	99.525
LUGO	19.007	54		246	19.307	84.270	25	262	474	79	840	104.417
OURENSE	737	25		3	765	1.152		139	444	188	771	2.688
PONTEVEDRA	5.065			16	5.081	15.070		31	273	51	355	20.506
GALICIA	68.563	102		285	68.951	155.678	25	442	1.694	346	2.507	227.136
P.DE ASTURIAS	7.094			1.326	8.421	6.607	25				25	15.053
CANTABRIA	4.058	213		67	4.338	27	31				31	4.395
ALAVA	6	5			11		1				1	13
GUIPUZCOA												
VIZCAYA	12	3			15							15
PAIS VASCO	19	8			27		1				1	28
NAVARRA	995	5.944	1.157	664	8.761	7.302						16.063
LA RIOJA	1	979	53	287	1.319							1.319
HUESCA	1.509	33.998	484	10.208	46.198	7.480						53.678
TERUEL	871	8.096	25	11.205	20.197	1.928						22.125
ZARAGOZA	65	40.037	1.126	8.535	49.762	1.033			286		286	51.081
ARAGON	2.444	82.130	1.636	29.947	116.158	10.441			286		286	126.884
BARCELONA	631	3.346	229	11.914	16.121	2.709	54				54	18.884
GIRONA	2.401	8.335	744	16.269	27.748	899						28.646
LLEIDA	608	19.908	402	8.184	29.102	3.159						32.261
TARRAGONA		59		754	812							812
CATALUNA	3.640	31.648	1.375	37.120	73.783	6.767	54				54	80.603
BALEARES		687	733	31.788	33.208							33.208
AVILA		1.034	1.756	12.116	14.906	201						15.107
BURGOS	57	8.502	5.285	2.203	16.046	249						16.296
LEON	147	11.444	2.480	2.981	17.051	3.228						20.280
PALENCIA		33.006	5.168	9.603	47.777	2.841						50.618
SALAMANCA	163	245	783	33.459	34.649	430						35.079
SEGOVIA	212	479	1.868	6.423	8.982							8.982
SORIA		1.043	400	643	2.086							2.086
VALLADOLID	36	28.836	7.694	4.371	40.938	289						41.226
ZAMORA		13.875	949	20.504	35.328	1.788						37.116
CASTILLA Y LEON	614	98.465	26.382	92.303	217.764	9.025						226.789
MADRID	295	2.051	327	2.674	5.347	26						2.700
ALBACETE	58	3.931	1.388	546	5.923	49						5.973
CIUDAD REAL	586	2.001	268	11.493	14.348	587						14.935
CUENCA		6	147	1.177	1.330	159						1.489
GUADALAJARA		486		1.320	1.807							1.807
TOLEDO	620	7.254	457	20.293	28.624	1.561						30.185
CASTILLA LA MANCHA	1.264	13.678	2.261	34.830	52.033	2.356						54.389
ALICANTE		2.419		156	2.575			7			7	2.581
CASTELLON	587	524		417	1.528	30						1.558
VALENCIA		319	264	287	869	221						1.090
C. VALENCIANA	587	3.261	264	860	4.972	251		7			7	5.230
MURCIA	20	411		3	433							433
BADAJOS		2.630	4.801	16.579	24.010	1.872						25.882
CACERES	97	17	1.387	14.774	16.275	27.370						43.645
EXTREMADURA	97	2.646	6.188	31.353	40.285	29.242						69.527
ALMERIA	8			57	65							65
CADIZ	365	1.870	866	11.093	14.193	258		325	600		925	15.375
CORDOBA	15	2.225	2.356	12.466	17.062							17.062
GRANADA	356	4.262		4.268	8.886							8.886
HUELVA		28		195	223							223
JAEN	53	305	117	1.932	2.406	156						2.562
MALAGA		182	1.442	5.282	6.906	80						6.985
SEVILLA	97	3.156	377	9.244	12.874	1.103				146	146	14.124
ANDALUCIA	894	12.026	5.158	44.536	62.615	1.597		325	600	146	1.071	65.283
PALMAS (Las)	60			155	216							216
Sta.C.TENERIFE	4		3	261	268							268
CANARIAS	64		3	417	484							484
ESPAÑA	90.650	254.250	45.209	306.114	696.223	229.318	136	767	2.586	492	3.981	929.522

3.3.6 CULTIVOS HORTÍCOLAS EN CAMPO. Superficie provincial (ha)

Provincias y CC.AA.	Col ⁽¹⁾	Esparragos	Apio	Espinaca	Lechuga	Escarola	Acelgas	Sandia	Melón	Calabaza	Calabacín	Pepino	Berenjena	Tomate ⁽²⁾
A CORUÑA	169				46			5					13	64
LUGO	61				33			5		2		4		45
OURENSE	95				24			10				4		45
PONTEVEDRA	53				67			7				6		52
GALICIA	378				169			28		2		26		207
P.DE ASTURIAS					44									0
CANTABRIA														
ALAVA														
GUIPUZCOA														1
VIZCAYA														0
PAIS VASCO														2
NAVARRA	6.961	1.365		23	12		61			272	126		90	76
LA RIOJA	776	54	10		3		11			0	3	0		89
HUESCA	38				4	1			1	14	9	0		17
TERUEL														
ZARAGOZA	879	20		198	10				11	20	83			187
ARAGON	917	20		198	14	1			12	34	91	0		204
BARCELONA	141		68	2	83	51	79	3	57	62	658	15	7	259
GIRONA	3				30	24	2	6	7	122			3	39
LLEIDA	240			1										34
TARRAGONA	972		73		136					131			23	77
CATALUÑA	1.356		141	2	249	74	81	8	64	315	658	15	33	409
BALEARES	32		9		3		5	115	495	106	54	22		141
AVILA								9	7	5				
BURGOS										247				
LEON	199				0				13	3				0
PALENCIA											55			1
SALAMANCA					6					9				
SEGOVIA	88			6	141									
SORIA														
VALLADOLID	498	490		967	8	51				151				
ZAMORA										20				
CASTILLA Y LEON	785	490		973	155	51		9	40	414	55			2
MADRID	29				9		8	101	142		6		4	26
ALBACETE	3.904		195	15	1.543	65				183		233	5	11
CIUDAD REAL	3							2.968	4.776	2			168	410
CUENCA									38					
GUADALAJARA		4.086												
TOLEDO	411		7					711	3					810
CASTILLA LA MANCHA	4.318	4.086	203	15	1.543	65		3.679	4.999	2	233	5	168	1.230
ALICANTE	366		109	15	3		20	570	208	797	52	28	6	64
CASTELLON	265		1		25			283	136	88	66	3	14	117
VALENCIA	146	0		12	12			495	31	895	3	4	24	101
C. VALENCIANA	777	0	110	27	41		20	1.347	374	1.781	121	35	43	282
MURCIA	3.702	2	1.007		1.943	50	6	2.492	3.907	612	164	12	7	21
BADAJOS	1.352	1.076						825	858		18		50	143
CÁCERES	8	983			3			65	190	14	4			199
EXTREMADURA	1.361	2.059			3			891	1.048	14	22		50	342
ALMERIA	152			360	1.052		42	1.209			109			11
CADIZ	668	671	10		9		3	10	1.757	59		1	1	145
CORDOBA	7	308						173	426		72	2		17
GRANADA	2.859	3.649			2.139			140	267	102	259	3		512
HUELVA									239			5	5	26
JAEN	6	797						18	79	5			3	43
MALAGA	37	746					8	629	201	35	4	3	6	5
SEVILLA	950	407	35		3		71	962	132	104	18		4	209
ANDALUCIA	4.678	6.577	45	360	3.203		125	3.142	3.100	304	463	14	19	968
PALMAS (Las)	62			27			6	108	50	113	73		13	61
Sta.C.TENERIFE	55				25		8	7		9	82		23	2
CANARIAS	117			27	25		15	115	50	122	155		37	63
ESPAÑA	26.187	14.653	1.524	1.626	7.415	242	359	11.900	14.231	3.979	2.176	103	452	4.061

(1) Se incluye col repollo, coliflor y col brocoli

(2) No se incluye el tomate con destino a industria

3.3.6 CULTIVOS HORTÍCOLAS EN CAMPO. Superficie provincial (ha) (Cont.)

Provincias y CC.AA.	Pimiento	Fresa y Freson	Alcachofa	Ajo	Cebolla	Remolacha de mesa	Zanahoria	Maíz dulce	Judías verdes	Grelo	Guisantes verdes	Habas verdes	Champiñón	Lombarda	Puerro	Huerta vacía	Otras Hortalizas	Total Hortalizas (en campo)
A CORUÑA	95	3		2	118		10		101	53	14				19	58	6	776
LUGO	36	2		2	59		7		69	32	8				8	100	29	502
OURENSE	40	4		2	51		4		63	9	56	2			5	95	1	509
PONTEVEDRA	86	4		1	86		20		91	5	5				28	142	0	653
GALICIA	256	12		7	314		40		324	100	83	2			60	395	36	2.440
P.DE ASTURIAS	0								1							92		137
CANTABRIA				7														7
ALAVA																		
GUIPUZCOA	74								1						1			77
VIZCAYA																		0
PAIS VASCO	74								1						1			77
NAVARRA	1.387		556		31			185	400							6	25	11.575
LA RIOJA	74		317		2		55		201		1.199				1	21	1	2.818
HUESCA	15				160				1		486					44		790
TERUEL			3													40		43
ZARAGOZA	347		131		906				361		30	291			30	46	7	3.557
ARAGON	362		134		1.066				362		516	291			30	131	7	4.389
BARCELONA	22		314	51	162				309			19				1.113	17	3.491
GIRONA	9	1	7	2	2		6		16		7					191		475
LLEIDA					547												14	836
TARRAGONA	0		242		326			5	32						4	1.745		3.765
CATALUÑA	31	1	563	53	1.037		6	5	356		7	19			4	3.049	31	8.568
BALEARES	92	33	239	11	75				64							1.428	3	2.927
AVILA	66				106													193
BURGOS									46							6		299
LEON	16		0	24	112										1	14		383
PALENCIA					30				1							6		93
SALAMANCA					552				121							119		806
SEGOVIA				660	317	168	1.670	70						21	244		176	3.561
SORIA									88									88
VALLADOLID				35	1.374	280	984	110							26			4.974
ZAMORA	61				690			527			154					6		1.459
CASTILLA Y LEON	143		0	719	3.181	447	2.655	707	256		154			21	271	151	176	11.857
MADRID	55			1.630	841										18	71	16	2.958
ALBACETE	152		367	10.293	8.544		13				804					301		26.628
CIUDAD REAL	556			3.201	2.981				63							993		16.120
CUENCA				4.083	554								319			17		5.012
GUADALAJARA																2		4.087
TOLEDO				163	172						209					23	25	2.534
CASTILLA LA MANCHA	708		367	17.741	12.252		13		63		1.012		319			1.336	25	54.382
ALICANTE	500		1.623	19	119		4	77	3			72			27	7.133	121	11.935
CASTELLON	29		437	1	134			2	14						82	711	5	2.413
VALENCIA	148		367		319	5			66		3	13			16	3.049	67	5.775
C. VALENCIANA	677		2.427	19	572	5	4	78	83		3	85			126	10.894	193	20.123
MURCIA	328		3.471	59	56				9			104				37.899	48	55.899
BADAJOS	386			107	64			50								12		4.943
CACERES	14	0						665	3						39			2.188
EXTREMADURA	400	0		107	64			715	3						39	12		7.131
ALMERIA	30		195													5.698		8.858
CADIZ	16		35		40	169	127	905	15			18		4	57	136	42	4.899
CORDOBA	101		27	3.443	69											98		4.743
GRANADA	169		410	285	286				799							1.799	23	13.699
HUELVA		1.684														1		1.959
JAEN	16				75											31		1.073
MALAGA	58		35	397	357				70		72				0	552		3.213
SEVILLA	497		254	505	914		487	1.309							13	245		7.121
ANDALUCIA	886	1.684	957	4.630	1.741	169	614	2.214	883		72	18		4	70	8.560	64	45.565
PALMAS (Las)	17	377			206			21			22				25	715	7	1.903
Sta.C.TENERIFE	1				48		6	341	33			3			2	1.255	4	1.903
CANARIAS	18	377			253		6	362	33		22	3			27	1.969	11	3.806
ESPAÑA	5.492	2.107	9.032	24.985	21.485	621	3.392	4.276	3.030	100	3.068	522	319	25	648	66.014	637	234.661

3.3.7 CULTIVOS EN INVERNADERO. Superficie provincial (ha)

Provincias y CC.AA.	Cultivos Herbáceos														OTROS HERBACEOS	
	HORTALIZAS														Otros c.	
	Col repollo	Coliflor	Lechuga	Sandía	Melón	Calabacín	Pepino	Berenjena	Tomate	Pimiento	Fresa y Freson	Cebolla	Judías Verdes	Otras Hortalizas	Flores	herbáceos (1)
A CORUÑA	1	0	14			0		21	38	30	0	17	1	60	25	
LUGO			0					7	3		0	3			6	
OURENSE														5	1	
PONTEVEDRA	0		0			1		16	23			24	0	69	12	
GALICIA	2	0	15			1		44	65	30	0	44	2	134	44	
P.DE ASTURIAS								30	3			15		2	25	
CANTABRIA								20							19	
ALAVA															3	
GUIPUZCOA			3					42	20						54	
VIZCAYA			0			1		12	1		0	1	0	1	125	
PAIS VASCO			3			1		54	20		0	1	0	1	182	
NAVARRA			201					23				4	26		28	
LA RIOJA									2			1	2			
HUESCA															22	
TERUEL																
ZARAGOZA															9	
ARAGON															32	
BARCELONA					73	38	141	2	155	10	93	40	9	82	3	
GIRONA						2		11	3	3		8	20	13		
LLEIDA						28									15	
TARRAGONA								3							1	
CATALUÑA					73	67	141	2	169	12	96	48	28	95	20	
BALEARES					11	22	12	1	17	6					27	
AVILA								4							9	
BURGOS																
LEON			0				16	0	0						22	
PALENCIA													2		10	
SALAMANCA															4	
SEGOVIA										21						
SORIA																
VALLADOLID							16	15								
ZAMORA								14								
CASTILLA Y LEON			0				33	33	0	21			2		45	
MADRID							138	10	4							
ALBACETE								14								
CIUDAD REAL								35								
CUENCA															1	
GUADALAJARA																
TOLEDO													20			
CASTILLA LA MANCHA								49					20		1	
ALICANTE						54	12	20	366			1	51	55	32	
CASTELLON						10	4									
VALENCIA								6	17	9	2	18	55	13	5	
C. VALENCIANA						64	17	6	37	375	2	19	106	68	37	
MURCIA					60	11	101	46	1.702	1.289		0	140	228	11	
BADAJOS					7	36			9						2	
CACERES			4		0		1	4	2	0		1	15		14	
EXTREMADURA			4	7	36		1	4	10	0		1	15		15	
ALMERIA				310	281	1.297	722	1.263	4.340	6.421		4	9	207	3	
CADIZ				54	42	13	14		149	96			5	315		
CORDOBA														12	38	
GRANADA				284	58		1.089		2.470	193		180	4		98	
HUELVA										6.935						
JAEN				4					22							
MALAGA							120	43	277	121		14		26		
SEVILLA				7		9		69	4	7				65	6	
ANDALUCIA				658	380	1.320	1.945	1.305	7.328	6.835	6.942	197	19	627	145	
PALMAS (Las)						45			981	245			52		78	
Sta.C.TENERIFE			31			9	33	5	19			1	5	47	8	
CANARIAS			31			55	33	5	1.000	245		1	57	47	86	
ESPAÑA	2	0	251	662	530	1.577	2.420	1.366	10.520	8.866	7.092	1	332	417	1.203	716

(1) En otros cultivos herbáceos está incluida la superficie de huerto en invernadero

3.3.7 CULTIVOS EN INVERNADERO. Superficie provincial (ha) (Cont.)

Provincias y CC.AA.	CULTIVOS LEÑOSOS							Viveros	Superficie vacía	Total general	
	Níspero	Aguacate	Platanera	Mango	Papaya	Frambueso	Piña				Otros leñosos
A CORUÑA								3	37	250	
LUGO									0	20	
OURENSE								10		16	
PONTEVEDRA								50	11	207	
GALICIA								63	48	493	
P.DE ASTURIAS								31	9	116	
CANTABRIA										39	
ALAVA										3	
GUIPUZCOA								2		121	
VIZCAYA										141	
PAIS VASCO								2		264	
NAVARRA								65	186	533	
LA RIOJA									39	44	
HUESCA										22	
TERUEL											
ZARAGOZA								159	48	216	
ARAGON								159	48	239	
BARCELONA								8	43	696	
GIRONA								0		60	
LLEIDA										43	
TARRAGONA								37		41	
CATALUÑA								45	43	839	
BALEARES								2	31	128	
AVILA									1	13	
BURGOS											
LEON										39	
PALENCIA										13	
SALAMANCA									1	5	
SEGOVIA								22	36	79	
SORIA											
VALLADOLID										31	
ZAMORA										14	
CASTILLA Y LEON								22	37	195	
MADRID									12	163	
ALBACETE										14	
CIUDAD REAL									11	46	
CUENCA										1	
GUADALAJARA											
TOLEDO										20	
CASTILLA LA MANCHA									11	81	
ALICANTE								29	165	787	
CASTELLON								11	6	31	
VALENCIA							0	33	102	260	
C. VALENCIANA							0	73	273	1.078	
MURCIA								233	2.690	6.511	
BADAJOS								17	38	108	
CACERES						31	0	8	16	95	
EXTREMADURA						31	0	25	54	203	
ALMERIA				1	52			136	17.599	32.645	
CADIZ								44	289	1.021	
CORDOBA								9		60	
GRANADA				71				1	981	5.428	
HUELVA						1.752			1.351	12.996	
JAEN									74	100	
MALAGA				69	18			141	196	1.025	
SEVILLA									85	253	
ANDALUCIA				142	70	1.752	2.958	331	20.574	53.528	
PALMAS (Las)			892	8	58				545	2.904	
Sta.C.TENERIFE		10	2.212	118	420		136	42	91	3.188	
CANARIAS		10	3.104	126	478		136	42	636	6.092	
ESPAÑA		10	3.104	269	548	1.783	136	2.958	1.093	24.693	70.545

3.3.8 CULTIVOS EN HUERTOS FAMILIARES. Superficie provincial (ha)

Provincias y CC.AA	Cereales grano	Leguminosas	Tuberculos c. h.	Industriales	Forrajeras	Hortalizas	Frutales cítricos	Frutales no cítricos	Olivar	Viñedo	Otros cultivos leñosos	Barbecho	Sin distribuir	TOTAL	
A CORUÑA	1.077	159	945		650	1.392	60	2.131	0	219		331	349	7.313	
LUGO	394	141	717	2	1.249	2.239	2	1.196	0	56		107	153	6.257	
OURENSE	279	95	847		824	1.870	1	1.368	1	196		309	127	5.916	
PONTEVEDRA	876	38	537	1	646	1.398	49	1.516		541		358	500	6.458	
GALICIA	2.626	433	3.045	3	3.370	6.899	112	6.211	1	1.012		1.104	1.129	25.945	
P.DE ASTURIAS	200	577	227	0	304	1.297	8	389		5	1	2	72	3.082	
CANTABRIA	12	30	5			217	3	149		1			4	421	
ALAVA		9	71		4	257		467	40	33		7	150	1.037	
GUIPUZCOA	45	135	35		13	486		1.235		4		17	27	1.997	
VIZCAYA	1	131	53		43	638	0	358		101		22	4	1.351	
PAIS VASCO	46	275	160		60	1.381	0	2.060	40	138		45	181	4.385	
NAVARRA	39	6	189		8	2.124		648	89	37			14	3.155	
LA RIOJA	3	1	46	0		1.734	0	801	71	71				2.726	
HUESCA	4		77		5	473		208	83	25				874	
TERUEL	6		364		6	811		629	16	17			1	1.849	
ZARAGOZA	16		148		4	1.198		559	109	112	4		1	2.151	
ARAGON	26		588		15	2.482		1.396	208	155	4		2	4.875	
BARCELONA	25		170		32	2.251	6	514	143	37			8	3.185	
GIRONA	24		109	3	54	841		97	25	35			1	1.190	
LLEIDA	20		42			670		290	27	42			2	1.093	
TARRAGONA	3		40	9		1.333	203	814	269	65	5			2.741	
CATALUÑA	72		361	12	85	5.095	209	1.714	464	179	5		11	8.209	
BALEARES	17	0	31		21	1.267	1.188	3.227	845	254	307			7.157	
AVILA		7	39			335	8	166	17	12			1	585	
BURGOS		27	113			415		1.953		41	3		4	2.555	
LEON	187	97	633		259	1.778		1.553	0	47	7		214	4.776	
PALENCIA	6	0	45		15	152		164	8	11				402	
SALAMANCA	12		84		8	387		168		17			17	694	
SEGOVIA	23		31			192		216	1	5				468	
SORIA			37			210		263	19	9				537	
VALLADOLID	23		25			174		141	3	13				381	
ZAMORA	25	64	261		7	835	1	675	25	58			51	2.003	
CASTILLA Y LEON	276	196	1.268		289	4.478	9	5.300	73	213	9		289	12.400	
MADRID		12	31			344		192		2				582	
ALBACETE	23	1	68			766		221	50	10				1.139	
CIUDAD REAL	6		58			750		361	57	8				1.240	
CUENCA			97			236		341	19	59				751	
GUADALAJARA			26			311		266	10					614	
TOLEDO	0		110		24	1.109		77	6	6				1.332	
CASTILLA LA MANCHA	29	1	359		24	3.174		1.266	141	83				5.077	
ALICANTE			1		2	365	669	1.111	567	100	26	9	9	2.859	
CASTELLON	12		105	2	11	2.002	112	1.116	595	102	19	18	5	4.098	
VALENCIA	13	3	84	7	6	1.622	319	1.061	265	81	20	17	2	3.498	
C. VALENCIANA	25	3	191	9	19	3.988	1.100	3.287	1.427	282	64	44	16	10.455	
MURCIA			22	9	16	1.180	1.088	1.737	610	45	26			4.733	
BADAJOS	19		64			1.144	41	637	366	238				13	2.522
CACERES	30	23	63			1.098	23	504	224	364				2.330	
EXTREMADURA	48	23	127			2.242	64	1.141	591	602			13	4.852	
ALMERIA	0		6			89	91	216	278	46				4	731
CADIZ	5		41		3	649	62	121	60	30				971	
CORDOBA	5	10	50		2	705	34	293	133	19			5	1.256	
GRANADA	31	7	145		12	1.984	38	589	255	113	9			3.184	
HUELVA	7		8		3	254	173	288	354	49			17	1.151	
JAEN			37			568	13	468	80	75				1.242	
MALAGA			4		17	519	958	956	234	78				2.765	
SEVILLA	8	4	8		2	487	111	165	85	15	8		17	912	
ANDALUCIA	57	21	299		39	5.255	1.479	3.097	1.480	426	17		42	12.212	
PALMAS (Las)	98		92		10	717	209	227	83	27	5			1.468	
Sta.C.TENERIFE	67	12	345		1	445	152	449	24	156	0		3	1.655	
CANARIAS	165	12	437		11	1.162	361	676	107	183	6		3	3.123	
ESPAÑA	3.643	1.590	7.386	34	4.260	44.320	5.620	33.292	6.145	3.688	439	1.195	1.776	113.387	

3.3.9 CULTIVOS HORTÍCOLAS EN HUERTOS FAMILIARES. Superficie provincial (ha)

Provincias y CC.AA	Col (1)	Espárragos	Apio	Espinaca	Lechuga	Escarola	Acelga	Sandía	Melón	Calabaza	Calabacín	Pepino	Berenjena	Tomate	Pimiento
A CORUÑA	80				88		15			2	11			116	145
LUGO	55			0	59		8			65	14			110	80
OURENSE	89				66		13	0		8	10			94	93
PONTEVEDRA	40				75		14			3	9			149	127
GALICIA	264			0	288		50	0		78	44			469	445
P.DE ASTURIAS	7				15	0	3			51	102	0	2	129	70
CANTABRIA	4				0		2			9	5		2	25	23
ALAVA					25		0			1	10	0	1	67	43
GUIPUZCOA	0		0		73		10			2	25	0	2	178	89
VIZCAYA	0				49		7			2	36	1	2	209	164
PAIS VASCO	0		0		148		17			5	72	2	5	454	297
NAVARRA	22	75	2		176		28	17	4	5	64	38	0	512	298
LA RIOJA	8	7	1		28	0	10	0	4	10	128	15	1	297	240
HUESCA		2			17		0	1	1	10	14	1	6	145	24
TERUEL	38			9	42	0	9	7	21	33	25	9	1	140	42
ZARAGOZA	19	12			29		6	9	16	8	18	4	1	205	44
ARAGON	57	14		9	89	0	15	17	37	51	58	14	8	490	110
BARCELONA	28				115	0	27	2	19	6	48	6	35	333	108
GIRONA					57		1			16	3		0	189	12
LLEIDA	12				62		3	0	5	8	11	0	5	187	29
TARRAGONA	6				45		2		4	0	12		12	189	13
CATALUÑA	46				280	0	34	2	28	32	75	6	52	898	163
BALEARES	2				3		17	38		4	1		19	154	31
ÁVILA	11				17			4	2		12	1		51	17
BURGOS	9				5					9	5			75	21
LEON	44				28		5	15	21	40	34	2	0	190	157
PALENCIA					8						4	12		51	8
SALAMANCA	3				11			8	13	2	8			43	18
SEGOVIA	3						7	40	45	5	6	1	0	36	0
SORIA							1			0				16	
VALLADOLID		6			5		1	3	15	3	11	7		34	20
ZAMORA	22				15		10	24	15	41	54	1		148	73
CASTILLA Y LEON	92	6			88		23	94	112	102	134	23	0	645	315
MADRID		11						7	1		9		2	44	20
ALBACETE		2						4	16	8	12	13	0	162	10
CIUDAD REAL					3		2	79	92	21	9	35	12	123	56
CUENCA									12	1	2	7		86	1
GUADALAJARA									3	8	16	1		47	1
TOLEDO		14			4		14	53	25	28	49	15	2	211	125
CASTILLA LA MANCHA		16			7		16	136	148	65	89	70	15	628	193
ALICANTE	0				7			4	3	20	17	4	1	74	38
CASTELLON	3	0	11		4	0	40	63	25	50	4	4	8	211	39
VALENCIA	3				3		26	9	129	12	4	12	12	203	81
C. VALENCIANA	5	0	11		14	0	70	76	174	80	12	21	488	159	
MURCIA	16						3	7	5	2	39	0	3	74	26
BADAJOS	11	3			23			71	121	9	68	4	12	167	152
CACERES	4	0			1			186	133	45	25		2	217	141
EXTREMADURA	15	3			24			257	254	54	93	4	14	384	294
ALMERIA	1				0					1	3			35	15
CADIZ			29		2			26	30	7	8	1	19	54	50
CORDOBA	3	1			5		1	25	23	10	22	9	4	207	90
GRANADA	6	21			26			6	24	28	106	45	13	390	207
HUELVA	4				22			9	2	28	1	0	12	77	28
JAEN			15		3			16	29	15	8	21	27	138	73
MALAGA	17							0	6	27	3	0		145	108
SEVILLA	1				1		3	24	9	26	20	8	11	96	53
ANDALUCÍA	32	37	29		59		4	107	122	140	170	84	86	1.143	625
PALMAS (Las)	13	0			10			3		4	4			12	8
Sta.C.TENERIFE	6							0		20	2			2	2
CANARIAS	19	0			10		0	3		24	5			14	10
ESPAÑA	589	169	43	9	1.229	1	206	734	830	806	1.167	268	231	6.848	3.318

(1) Se incluye col repollo, coliflor y col brocoli

3.3.9 CULTIVOS HORTÍCOLAS EN HUERTOS FAMILIARES. Superficie provincial (ha) (Cont.)

Provincias y CC.AA	Fresa y Fresón	Alcachofa	Ajo	Cebolla	Remolacha de mesa	Zanahoria	Maíz dulce	Judías verdes	Grelo	Guisantes verdes	Habas verdes	Huerto vacío	Lombarda	Puerro	Otras Hortalizas	Total general	
A CORUÑA	6		6	140		12		149	19	11		570		20	2	1.392	
LUGO	3		3	100	0	10		125	5	7	36	1.551		6	1	2.239	
OURENSE	3	0	8	115		10		93	66	10	9	1.173		10	1	1.870	
PONTEVEDRA	5		3	125		11		138	6	16	8	657		12	2	1.398	
GALICIA	17	0	21	480	0	42		504	96	44	53	3.951		47	5	6.899	
P.DE ASTURIAS	3		1	48		1	1	5			1	850		6		1.297	
CANTABRIA	1		1	0				28				107		2	8	217	
ALAVA				23		4		31				35		16		257	
GUIPUZCOA	0		0	33		6		50			1	4		12		486	
VIZCAYA			0	28		4	16	93				11		15		638	
PAIS VASCO	0		0	83		14	16	174			1	50		43		1.381	
NAVARRA		24	13	145				196		1	5	348		125	27	2.124	
LA RIOJA		68	13	102				128			21	645		5	1	1.734	
HUESCA	1		7	33				57		0	0	142			11	473	
TERUEL	0	6		74		2	1	114			1	231	1	2	4	811	
ZARAGOZA		3	1	51		1		78				520		1	173	1.198	
ARAGON	1	9	7	158		3	1	249		0	1	893	1	3	188	2.482	
BARCELONA	3	27	1	52				139		6	11	1.285				2.251	
GIRONA		0	3	44		5		36		10	1	462				841	
LLEIDA		2	0	26				37			1	282				670	
TARRAGONA	2	30	10	48				33			5	922				1.333	
CATALUÑA	4	59	14	170		5		245		16	17	2.950				5.095	
BALEARES		6	1	31			0	10			4	946				1.267	
AVILA	0		2	25				75				114			2	335	
BURGOS	0		6	35				54			5	180	3	6		415	
LEON	2		5	114		1		102		1		1.013		3		1.778	
PALENCIA			12	9				37				11		0		152	
SALAMANCA	12		23	37		3		9		6		182		1	7	387	
SEGOVIA			6	10				4			12	14	1	0	1	192	
SORIA		1	17	20				32			1	122				210	
VALLADOLID		3	11	22				7			3	22		1		174	
ZAMORA	5		3	58		6	9	55			2	285		7	2	835	
CASTILLA Y LEON	20	4	85	333		10	9	376		7	23	1.942	5	18	13	4.478	
MADRID			9	37			2	16				186				344	
ALBACETE			23	7			1	14				0	439		53	766	
CIUDAD REAL				20			2	25			4	235			32	750	
CUENCA			12	11				2			1	103				236	
GUADALAJARA			1	14				19				200				311	
TOLEDO		3	9	44				56			2	457				1.109	
CASTILLA LA MANCHA		3	45	96			4	116			7	1.435			86	3.174	
ALICANTE		8		11			2	10				162			3	365	
CASTELLON	1	279	3	42			17	44			12	1.143			2	2.002	
VALENCIA	0	41	3	66			5	29			6	981			9	1.622	
C. VALENCIANA	1	327	6	119			23	83			18	2.285			13	3.988	
MURCIA			3	31				12				958				1.180	
BADAJOS	4	3	15	19			0	7				438			20	1.144	
CACERES				78				52				211		0		1.098	
EXTREMADURA	4	3	15	97			0	59				649		0	20	2.242	
ALMERIA			1	4								30				89	
CADIZ		10	2	33	1			3			6	363		3		649	
CORDOBA		12	10	21				1			35	222			4	705	
GRANADA		2	11	82			18	23			17	959				1.984	
HUELVA		3		15								51				254	
JAEN		9		3				5			1	205				568	
MALAGA		0		11								200				519	
SEVILLA		9		16			5				1	180			26	487	
ANDALUCIA		45	24	186	1		23	32			61	2.210		3	31	5.255	
PALMAS (Las)				21	1		21	4		1		615				717	
Sta.C.TENERIFE			2	63			57	3			5	274			10	445	
CANARIAS		2		84	1		78	7		1	5	889			10	1.162	
ESPAÑA	52	551	259	2.199		3	75	157	2.240	96	69	217	21.294	5	253	401	44.320

3.3.10 FRUTALES CÍTRICOS. Superficie provincial (ha)

Provincias y CC.AA.	Naranja	Mandarino	Limonero	Naranja Amargo	Pomelo	Otros Citricos	Total Citricos
A CORUNA	30		100				130
LUGO			3				3
OURENSE			1				1
PONTEVEDRA	22		32				54
GALICIA	53		136				188
P.DE ASTURIAS							
CANTABRIA							
ALAVA							
GUIPUZCOA							
VIZCAYA			12				12
PAIS VASCO			12				12
NAVARRA							
LA RIOJA							
HUESCA							
TERUEL							
ZARAGOZA							
ARAGON							
BARCELONA							
GIRONA							
LLEIDA							
TARRAGONA	2.022	8.836	14				10.871
CATALUÑA	2.022	8.836	14				10.871
BALEARES	487	83	390				959
AVILA							
BURGOS							
LEON							
PALENCIA							
SALAMANCA							
SEGOVIA							
SORIA							
VALLADOLID							
ZAMORA							
CASTILLA Y LEON							
MADRID							
ALBACETE							
CIUDAD REAL							
CUENCA							
GUADALAJARA							
TOLEDO							
CASTILLA LA MANCHA							
ALICANTE	10.954	8.153	13.815		333	182	33.438
CASTELLON	6.908	28.315	75		16	461	35.776
VALENCIA	53.682	38.253	90	2	287	417	92.731
C. VALENCIANA	71.544	74.721	13.980	2	636	1.061	161.944
MURCIA	10.333	7.586	25.279		695	55	43.948
BADAJOS	18						18
CACERES							
EXTREMADURA	18						18
ALMERIA	4.103	2.565	1.959		123		8.750
CADIZ	977	116	1				1.094
CORDOBA	10.682	459			137		11.278
GRANADA	1.657		292				1.949
HUELVA	14.418	6.761	657				21.835
JAEN							
MALAGA	3.281	579	3.329		32		7.220
SEVILLA	28.654	3.774	33	432	420		33.313
ANDALUCIA	63.771	14.254	6.271	432	712		85.440
PALMAS (Las)	468		138				606
Sta.C.TENERIFE	528	2	76			27	633
CANARIAS	996	2	214			27	1.239
ESPAÑA	149.225	105.481	46.294	434	2.042	1.143	304.619

3.3.11 FRUTALES NO CÍTRICOS. Superficie provincial (ha)

Provincias y CC.AA.	Manzano	Manzano no comercial	Peral	Membri-llero	Nispero	Total Frutales Pepita	Albarico-vero	Cerezo y Guindo	Melocotonero y Nectarinas	Ciruelo	Total frutales Hueso
A CORUÑA	445	1.217	156	12	17	1.848		238	265	155	658
LUGO	142	1.346	129	4		1.621		255	86	44	384
OURENSE	31	504	93	5	0	634		190	98	65	353
PONTEVEDRA	308	369	55	3	6	741		101	105	77	283
GALICIA	926	3.436	434	24	24	4.844		784	554	340	1.678
P.DE ASTURIAS	3.988	143	7		3	4.140		21	5	6	32
CANTABRIA	33	1	2			36	0	1	1	1	2
ALAVA	26	7	25			58		0		1	1
GUIPUZCOA	1.506	102				1.608					
VIZCAYA	11	18	82			111		2			2
PAIS VASCO	1.543	127	107			1.778		2		1	3
NAVARRA	240	14	1.142	2		1.398	37	376	331	142	886
LA RIOJA	512	60	2.913			3.486	17	189	629	165	1.000
HUESCA	622		560			1.182	527	430	11.198	174	12.329
TERUEL	25	28	19			73	84	290	1.133	27	1.534
ZARAGOZA	4.236	5	3.620	7		7.868	3.843	12.066	8.000	1.703	25.612
ARAGON	4.883	34	4.199	7		9.123	4.454	12.785	20.331	1.905	39.475
BARCELONA	76	16	108		13	213	11	1.023	245	297	1.575
GIRONA	2.322		49	1		2.372	25	70	11	10	117
LLEIDA	8.225		7.397	83		15.706	1.484	220	17.893	127	19.725
TARRAGONA	209		61	14	9	293	416	1.646	679	378	3.119
CATALUÑA	10.833	16	7.615	98	22	18.584	1.936	2.959	18.828	812	24.535
BALEARES	24		29		23	76	295	1	9	18	322
AVILA	524	80	119			723		493	52		546
BURGOS	263	13	4			280		35			35
LEON	453	222	915	53		1.643		456		10	467
PALENCIA								4			4
SALAMANCA	54	3	1			58		306		36	342
SEGOVIA											
SORIA	2.578	14				2.592	4			5	9
VALLADOLID		2				2		0	0		1
ZAMORA	100	6	4	0		110	0	149	3	27	179
CASTILLA Y LEON	3.972	340	1.043	53		5.407	4	1.444	56	78	1.582
MADRID	5					5				338	338
ALBACETE	7				2	9	1.666	15	1.072	112	2.864
CIUDAD REAL											
CUENCA	15	7	5	2		28	9	39	1	202	251
GUADALAJARA	5	7	10			22		23		4	26
TOLEDO			34			34	6	23	16	530	575
CASTILLA LA MANCHA	27	13	49	2	2	93	1.680	100	1.088	848	3.716
ALICANTE	625	2	60	75	1.058	1.820	248	2.340	424	183	3.195
CASTELLON	31	27	84	5	45	192	41	489	170	38	737
VALENCIA	71	23	182	4	49	328	4.525	71	3.789	1.268	9.651
C. VALENCIANA	727	52	325	84	1.152	2.340	4.814	2.899	4.382	1.488	13.583
MURCIA			1.082		1	1.083	10.594	264	17.616	1.029	29.502
BADAJOZ	22		358	9		389	261	3	6.196	2.910	9.370
CACERES			50			50	3	9.819	99	673	10.594
EXTREMADURA	22		408	9		439	264	9.822	6.295	3.583	19.964
ALMERIA							13		48	1	62
CADIZ	3		3	2		8	0		2	6	9
CORDOBA	22		1	321		344		7		101	109
GRANADA	361		122	68	480	1.032	3	948	351	78	1.380
HUELVA			1		9	10			1.279	540	1.819
JAEN		0	0		0	1	0	734	43	216	993
MALAGA	8		14		13	35	130	9	110	26	274
SEVILLA				44		44	64	29	4.052	703	4.847
ANDALUCIA	394	0	142	434	502	1.472	211	1.727	5.885	1.670	9.493
PALMAS (Las)	26		11	7	42	85	9		27	25	61
Sta.C.TENERIFE	99	8	67	3	25	202	13	6	35	88	142
CANARIAS	125	8	78	10	67	288	22	6	62	114	203
ESPAÑA	28.256	4.243	19.575	723	1.796	54.592	24.330	33.379	76.071	12.535	146.316

3.3.11 FRUTALES NO CÍTRICOS. Superficie provincial (ha) (Cont.)

Provincias y CC.AA.	Higuera	Chirimoyo	Aguacate	Platanera	Caqui	Kiwi	Chumbera	Mango	Granado	Piña	Frambueso	Otros frutales carnosos ⁽¹⁾	Total Frutales Carnosos
A CORUNA	80					164							245
LUGO	26					7							32
OURENSE	11					4							14
PONTEVEDRA	11		11			449							472
GALICIA	127		11			624							763
P.DE ASTURIAS						213							213
CANTABRIA	0					5							5
ALAVA													
GUIPUZCOA						0							0
VIZCAYA						11							11
PAIS VASCO						11							11
NAVARRA						83							83
LA RIOJA					2	2							4
HUESCA	177				247	253							678
TERUEL													
ZARAGOZA	36								37				74
ARAGON	214				247	253			37				751
BARCELONA	27								8				35
GIRONA	5								1				6
LLEIDA	233					4			9				246
TARRAGONA	16				149	2			89		8		264
CATALUNA	281				149	6			107		8		551
BALEARES	2.981							78	19				3.078
AVILA	312												312
BURGOS													
LEON													
PALENCIA													
SALAMANCA	5												5
SEGOVIA													
SORIA													
VALLADOLID											108		108
ZAMORA													
CASTILLA Y LEON	317										108		425
MADRID	264					34							297
ALBACETE	10				2								12
CIUDAD REAL	3												3
CUENCA	1												1
GUADALAJARA													
TOLEDO	1.572												1.572
CASTILLA LA MANCHA	1.586					2							1.588
ALICANTE	522		257			17		192	6	3.477			4.471
CASTELLON	21		81			103				74			279
VALENCIA	83		589			15.770	274		6	1.193		6	17.920
C. VALENCIANA	626		927			15.891	274	192	12	4.744		6	22.671
MURCIA	62		6			29		212		473			783
BADAJÓZ	7.549					113		10		26			7.699
CACERES	4.816						8	15			8		4.847
EXTREMADURA	12.365					113	8	25		26	8		12.546
ALMERIA	12							4		33			49
CADIZ	30		87					71		2			190
CORDOBA								4		239			244
GRANADA	1.208	2.399	3.750			39			968	36			8.401
HUELVA	767	1				817	221		36	123	1.070		3.036
JAEN	4					33				1			38
MALAGA	125	6	9.785					15	3.402	101			13.435
SEVILLA	34		31			426					70		561
ANDALUCIA	2.181	2.407	13.652			1.316	221	95	4.407	536	1.139		25.954
PALMAS (Las)	89		176		366			142	81			10	864
Sta.C.TENERIFE	112	1	1.045	6.483	3	16		72	209	1	9	7	7.958
CANARIAS	201	1	1.221	6.850	3	16		214	290	1	9	17	8.822
ESPAÑA	21.206	2.408	15.818	6.850	17.753	1.749	815	4.709	5.943	9	1.264	23	78.546

(1) Papaya

3.3.11 FRUTALES NO CÍTRICOS. Superficie provincial (ha) (Cont.)

Provincias y CC.AA.	Almendo	Almendo abandonado	Almendo no comercial	Nogal Fruto	Castaño	Avellano	Pistacho	Total Frutos secos	Otros Frutales No cítricos ⁽¹⁾	Total Frutales No cítricos
A CORUNA				232	1.807		2	2.040		4.791
LUGO				245	2.854		1	3.099	18	5.154
OURENSE				156	5.665		11	5.833	16	6.849
PONTEVEDRA				26	716		1	743	1	2.240
GALICIA				660	11.041		14	11.715	35	19.035
P.DE ASTURIAS				228	10		3	241	29	4.655
CANTABRIA				30				30	2	76
ALAVA	11		139	85			43	278		337
GUIPUZCOA				378				378		1.987
VIZCAYA				9			1	9		133
PAIS VASCO	11		139	472			44	666		2.457
NAVARRA	3.077	1.057	18	267			3	4.428		6.795
LA RIOJA	8.340	5.020	1	815			4	14.180		18.670
HUESCA	18.741	1.958	51	134			17	20.900		35.089
TERUEL	26.318	2.740	14	213			82	29.370		30.977
ZARAGOZA	44.523	9.198	35	210			191	54.162	8	87.725
ARAGON	89.582	13.896	100	557			290	104.433	8	153.790
BARCELONA	960	811	6	117			14	1.908		3.731
GIRONA	0	10		4			2.161	2.175		4.670
LLEIDA	24.159	3.313	81	1.416			23	29.052	15	64.743
TARRAGONA	18.003	9.533	17	155			21	40.436	98	44.210
CATALUNA	43.123	13.666	105	1.692			14.904	73.571	113	117.354
BALEARES	11.365	7.273	13.061	17				31.716	61	35.253
AVILA	4			27			172	203		1.783
BURGOS	60	169	32	683			10	954		1.269
LEON	26	7	0	343	2.759		31	3.167	19	5.296
PALENCIA	61	85					81	228		232
SALAMANCA	621	49		97				767		1.172
SEGOVIA	5	82					82	169		169
SORIA	1.289	110	5	16				1.420		4.021
VALLADOLID	830	187	11	199			146	1.373		1.483
ZAMORA	557	44	35	13	1.773		10	2.432		2.722
CASTILLA Y LEON	3.454	732	83	1.379	4.533	10	522	10.713	19	18.146
MADRID	463	494	9	60			146	1.172		1.813
ALBACETE	58.269	2.822	49	2.043			4.464	67.646	12	70.543
CIUDAD REAL	20.346	613	210	297	7		7.063	28.536	231	28.769
CUENCA	27.379	2.005	139	1.144		4	3.070	33.741	115	34.136
GUADALAJARA	577	345		218			150	1.290		1.339
TOLEDO	21.664	1.170	709	321			5.972	29.836	179	32.197
CASTILLA LA MANCHA	128.233	6.956	1.108	4.022	7	4	20.719	161.049	537	166.983
ALICANTE	21.733	5.715	479	112				28.040	342	37.869
CASTELLON	31.922	6.115	1.080	424		1.284		40.826	23	42.057
VALENCIA	37.375	6.995	600	711		135	84	45.901	23	73.823
C. VALENCIANA	91.030	18.826	2.160	1.247		1.420	84	114.767	388	153.749
MURCIA	107.878	8.591	1.505	162			789	118.926	2	150.296
BADAJOS	10.801	545	543	975			563	13.426	13	30.897
CACERES	1.043	25		100	2.411		224	3.802	29	19.322
EXTREMADURA	11.843	570	543	1.075	2.411		786	17.228	42	50.219
ALMERIA	45.445	4.433	982				130	50.990	7	51.108
CADIZ	607	2	11				7	627	105	939
CORDOBA	7.425	80	7	87			135	7.734	20	8.449
GRANADA	90.968	9.383	368	840	69		439	102.068	59	112.940
HUELVA	1.497	246	25	20	3.119			4.907	1.295	11.067
JAEN	6.328	595	27	193			386	7.530		8.562
MÁLAGA	17.848	5.345	5.892	515	1.409		413	31.422	52	45.218
SEVILLA	8.717	12		7	57		32	8.825	270	14.547
ANDALUCIA	178.836	20.097	7.312	1.662	4.654		1.542	214.103	1.809	252.831
PALMAS (Las)		14		10	25			49	41	1.101
Sta.C.TENERIFE	94	300		1	307			701	32	9.036
CANARIAS	94	314		11	332			750	73	10.136
ESPAÑA	677.328	97.493	26.144	14.356	22.986	16.416	24.963	879.686	3.118	1.162.259

(1) Datilera, arándano, grosella, azufaífo

3.3.12 VIÑEDO. Superficie provincial (ha)

Provincias y CC.AA.	Viñedo Uva de Mesa blanca sin semilla	Viñedo Uva de Mesa blanca con semilla	Viñedo Uva de Mesa roja sin semilla	Viñedo Uva de Mesa roja con semilla	Viñedo Uva de Transformación	Total Viñedo
A CORUÑA					2.371	2.371
LUGO					1.999	1.999
OURENSE					8.824	8.824
PONTEVEDRA					12.521	12.521
GALICIA					25.715	25.715
P.DE ASTURIAS					3	3
CANTABRIA					14	14
ALAVA					12.175	12.175
GUIPUZCOA					1.174	1.174
VIZCAYA					25	25
PAIS VASCO					13.374	13.374
NAVARRA					19.191	19.191
LA RIOJA					52.662	52.662
HUESCA					4.956	4.956
TERUEL					2.385	2.385
ZARAGOZA					29.273	29.273
ARAGON					36.615	36.615
BARCELONA	16				24.613	24.629
GIRONA					2.849	2.849
LLEIDA		174			4.977	5.151
TARRAGONA					23.516	23.516
CATALUÑA	16	174			55.955	56.145
BALEARES			1	0	2.786	2.787
AVILA					3.297	3.297
BURGOS					19.152	19.152
LEON					4.950	4.950
PALENCIA					431	431
SALAMANCA					2.059	2.059
SEGOVIA					2.576	2.576
SORIA					633	633
VALLADOLID					22.107	22.107
ZAMORA					13.165	13.165
CASTILLA Y LEON					68.369	68.369
MADRID					10.222	10.222
ALBACETE					95.985	95.985
CIUDAD REAL					165.617	165.617
CUENCA			2		103.569	103.572
GUADALAJARA					1.532	1.532
TOLEDO					107.105	107.105
CASTILLA LA MANCHA				2	473.809	473.811
ALICANTE	134	5.281	132	383	7.510	13.441
CASTELLON	15	19			584	618
VALENCIA	82	94		2	53.222	53.401
C. VALENCIANA	231	5.394	132	386	61.317	67.459
MURCIA	1.108	519	2.922	672	23.001	28.221
BADAJOS	267				81.861	82.128
CACERES					4.501	4.501
EXTREMADURA	267				86.361	86.628
ALMERIA	1	20	40	247	581	888
CADIZ					5.571	5.571
CORDOBA		12			5.536	5.548
GRANADA			404		4.288	4.692
HUELVA		1			1.451	1.453
JAEN					219	219
MALAGA		33		7	3.462	3.501
SEVILLA		308	44	852	2.067	3.271
ANDALUCIA	1	373	489	1.105	23.174	25.141
PALMAS (Las)		2			1.727	1.729
Sta.C.TENERIFE					6.465	6.465
CANARIAS					8.193	8.195
ESPAÑA	1.622	6.465	3.542	2.163	960.758	974.550

3.3.13 OLIVAR. Superficie provincial (ha)

Provincias y CC.AA.	Olivar Aceituna de Mesa	Olivar de Doble Aptitud (mesa y almazara)	Olivar Aceituna de Almazara	Total Olivar
A CORUNA				
LUGO				
OURENSE			20	20
PONTEVEDRA			0	0
GALICIA			20	20
P.DE ASTURIAS				
CANTABRIA				
ALAVA	18		302	320
GUIPUZCOA			1	1
VIZCAYA				
PAIS VASCO	18		303	321
NAVARRA		350	8.432	8.782
LA RIOJA		41	3.277	3.318
HUESCA	6	5	9.908	9.919
TERUEL		1.587	28.402	29.988
ZARAGOZA		1	20.010	20.011
ARAGON	6	1.592	58.320	59.918
BARCELONA		76	2.649	2.725
GIRONA			5.079	5.079
LLEIDA		121	35.058	35.178
TARRAGONA	20	969	70.066	71.055
CATALUÑA	20	1.166	112.852	114.038
BALEARES	38	74	8.531	8.643
AVILA			2.748	2.748
BURGOS				
LEON				
PALENCIA				
SALAMANCA			1.583	1.583
SEGOVIA				
SORIA				
VALLADOLID			1.313	1.313
ZAMORA	0	135	550	685
CASTILLA Y LEON	0	135	6.193	6.329
MADRID			29.539	29.539
ALBACETE			38.783	38.783
CIUDAD REAL			195.908	195.908
CUENCA	15		33.271	33.286
GUADALAJARA			20.924	20.924
TOLEDO	18		139.931	139.949
CASTILLA LA MANCHA	33		428.816	428.850
ALICANTE	9	3	30.180	30.193
CASTELLON	28	32	30.176	30.236
VALENCIA	10	2	34.324	34.336
C. VALENCIANA	47	37	94.680	94.764
MURCIA	45	23	28.675	28.743
BADAJOS	233	401	225.210	225.844
CACERES	19.842	510	37.219	57.571
EXTREMADURA	20.076	911	262.429	283.416
ALMERIA	10	82	36.305	36.397
CADIZ	29	115	28.560	28.704
CORDOBA	669	47.541	321.236	369.446
GRANADA	300	67	205.809	206.176
HUELVA	5.859	349	21.165	27.373
JAEN	446	224	592.197	592.867
MALAGA		12.921	130.889	143.810
SEVILLA	48.934	44.887	131.879	225.700
ANDALUCIA	56.247	106.187	1.468.039	1.630.473
PALMAS (Las)	26	159	95	281
Sta.C.TENERIFE		1	10	11
CANARIAS	26	160	106	292
ESPAÑA	76.556	110.676	2.510.213	2.697.445

3.3.14 OTROS CULTIVOS LEÑOSOS Y VIVEROS. Superficie provincial (ha)

Provincias y CC.AA.	Algarrobo	Otros cultivos Leñosos	Total Otros cultivos leñosos	Total Viveros
A CORUNA				260
LUGO				111
OURENSE				52
PONTEVEDRA				84
GALICIA				506
P.DE ASTURIAS				138
CANTABRIA				21
ALAVA				
GUIPUZCOA				2
VIZCAYA				378
PAIS VASCO				380
NAVARRA		12	12	359
LA RIOJA				188
HUESCA				44
TERUEL				86
ZARAGOZA		2	2	520
ARAGON		2	2	651
BARCELONA	97	5	102	633
GIRONA	16		16	150
LLEIDA				217
TARRAGONA	7.244		7.244	810
CATALUÑA	7.357	5	7.362	1.810
BALEARES	14.405		14.405	240
AVILA				26
BURGOS				109
LEON				216
PALENCIA				
SALAMANCA		18	18	40
SEGOVIA				891
SORIA				
VALLADOLID				1.732
ZAMORA				
CASTILLA Y LEON		18	18	3.015
MADRID				10
ALBACETE				82
CIUDAD REAL	21		21	
CUENCA		33	33	333
GUADALAJARA		385	385	37
TOLEDO				
CASTILLA LA MANCHA	21	419	440	452
ALICANTE	842	13	855	3.173
CASTELLON	6.787		6.787	1.513
VALENCIA	8.965	147	9.112	4.897
C. VALENCIANA	16.595	159	16.754	9.583
MURCIA	1.838		1.838	1.350
BADAJOS				194
CACERES				767
EXTREMADURA				961
ALMERIA	404	15	420	590
CADIZ	1.252	104	1.357	133
CORDOBA		16	16	254
GRANADA	81		81	194
HUELVA				
JAEN				123
MALAGA	575	65	640	1.043
SEVILLA	83	0	83	365
ANDALUCIA	2.395	201	2.596	2.702
PALMAS (Las)		8	8	4
Sta.C.TENERIFE				425
CANARIAS		8	8	429
ESPAÑA	42.611	823	43.434	22.794

3.4.- Distribución de superficies por sistema de cultivo: secano y regadío.

Se incluye aquí la distribución de la superficie de cada cultivo según el sistema de explotación: secano o regadío. El detalle de cultivos en invernadero y huertos familiares puede verse en el epígrafe anterior.

Los resultados están referidos a las comunidades autónomas, puesto que la consistencia para ámbitos territoriales menores puede no ser suficiente. Al disponerse de datos sobre la composición de las principales asociaciones de cultivos ha podido calcularse la superficie dedicada a cada cultivo, resultante de prorratear la superficie total de la asociación por el porcentaje de participación de cada uno de los cultivos que la integran.

3.4.1 CULTIVOS EN SECANO. Distribución por Comunidades Autónomas (ha)

CULTIVOS	ESPAÑA	GALICIA	P.DE ASTURIAS	CANTABRIA	PAIS VASCO	NAVARRA	LA RIOJA	ARAGON	CATALUÑA
Trigo duro	414.421					4	7	82.216	
Trigo blando	1.573.217	13.095		674	25.636	68.096	31.905	121.596	47.365
Cebada 2 carreras	2.244.730	503			15.720	76.526	17.178	393.338	164.557
Cebada 6 carreras	161.807					112		3.979	1.989
Avena	408.031	108			5.216	11.649	266	16.958	3.227
Centeno	144.840	4.952		28	355	140	37	16.767	149
Triticale	158.688				20		2.470	29.229	2.225
Mezcla de cereales	37.281							860	2
Maiz	21.163	13.809	144	15	396	55	9	920	3.406
Sorgo	4.280								2.108
Otros cereales grano	3.029							23	673
Quinoa	124								
TOTAL CEREALES GRANO	5.171.610	32.466	144	717	47.342	156.582	51.872	665.886	225.702
Judías secas	1.724	744	404	11	272		253		
Habas secas	15.064				1.247	1.281		79	732
Lentejas	32.105								36
Garbanzos	54.650	1			207				
Guisantes secos	89.013				419	3.418	104	2.600	5.177
Veza	93.749				1.057	291	209	1.076	194
Altramuz	468								
Algarrobas	1.092								
Yeros	49.425							150	
O. leguminosas grano	1.389	6							
TOTAL LEGUMINOSAS GRANO	338.680	750	404	11	3.202	4.990	566	3.904	6.139
Patata	10.424	8.971	69	23		85	54		29
Batata boniato	58								
TOTAL TUBERCULOS	10.482	8.971	69	23		85	54		29
Caña de azúcar	39								
Remolacha azucarera	659						151		
Algodon	9.227								
Girasol	640.618			49	740	2.589	698	12.229	1.493
Soja	12								
Colza	57.065				1.570	2.978	1.204	2.229	13.167
Camelina	2.071							233	
Cártamo	9.904							10	
Otras oleaginosas	572								
Tabaco	169								
Tomate industria	95						1		
Condimentos	3.292				1				
Aromaticas	10.309								36
O. cultivos indust.	303				67		43		
TOTAL CULTIVOS INDUSTRIALES	734.335			49	2.378	5.566	2.097	14.701	14.697
Maiz forrajero	80.655	67.515	7.094	4.010	19	28		867	467
Alfalfa	94.406	99		184	8	319	153	15.951	10.490
Veza (veza+avena)	41.113					1.157	53	434	1.375
Otros forrajes	275.447	285	1.326	67		578	110	17.999	30.725
Praderas polifitas	188.871	154.171	6.284	27		5.797		9.078	6.686
Nabo forrajero	136	25	25	31	1				54
Remolacha forrajera	374	374							
Coles y berzas forr.	1.990	1.360						30	
O. de escarda forr.	310	288							
TOTAL CULTIVOS FORRAJEROS	683.303	224.117	14.729	4.319	28	7.879	316	44.359	49.795
Acelga	19	17					3		
Col repollo	343	315							
Col brócoli	103					5		26	
Esparrago	2.075					87	3		
Espinaca	387								
Lechuga	253	109	5						31
Escarola	14								14
Tomate	361	127	0				2		
Sandia	1.016								
Melon	1.490								54
Calabaza	141	2							
Calabacin	86	19							
Berenjena	19								
Pimiento	576	137	0		72		10		
Puerro	57	38			1				
Alcachofa	131						40		
Coliflor	19	0				6	5		3
Ajo	670	4		7					
Cebolla	839	211							9
Zanahoria	148	23							
Maíz dulce	330								
Judías verdes	272	209	1		1		1		10
Grelo	97	97							
Guisantes verdes	369	24					18	30	
Habas verdes	2	2							
Fresa-freson	7	7							
Huerta vacía	15.010	287	82				10	72	632
Champiñón	319								
Otras hortalizas	48	32							
TOTAL HORTALIZAS EN CAMPO	25.202	1.659	88	7	73	98	91	127	753
Flores y ornament.	69	48			1				6
TOTAL CULTIVOS HERBACEOS	6.963.681	268.011	15.434	5.125	53.025	175.201	54.996	728.978	297.121
BARBECHO	2.887.259	20.114	1.151	969	4.055	37.115	15.363	486.554	62.920
TIERRAS DE LABOR	9.850.940	288.125	16.585	6.094	57.079	212.316	70.359	1.215.532	360.042

3.4.1 CULTIVOS EN SECANO. Distribución por Comunidades Autónomas (ha) (Cont.)

CULTIVOS	BALEARES	CASTILLA-LEON	MADRID	CASTILLA LA MANCHA	C.VALENCIANA	R.DE MURCIA	EXTREMADURA	ANDALUCIA	CANARIAS
Trigo duro	68	1.036		11.715	1.273		3.994	313.934	174
Trigo blando	3.129	900.996	17.360	191.887	2.267	4.408	67.025	77.756	23
Cebada 2 carreras	4.647	670.009	39.601	710.005	14.737	14.946	52.318	70.644	
Cebada 6 carreras	3.930	43.170	46	56.232	2.002	14.234	1.588	34.525	
Avena	4.674	111.661	7.332	123.085	2.656	10.907	48.569	61.433	289
Centeno		103.001	742	13.181		152	5.080	254	
Triticale	846	18.915	5.572	66.833			5.081	27.498	
Mezcla de cereales	66	1.866	842	5.498	474		10.089	17.559	25
Maiz	51	585	154	945			363	214	98
Sorgo		3						2.168	
Otros cereales grano		16					2.069	247	
Quinoa								124	
TOTAL CEREALES GRANO	17.411	1.851.260	71.648	1.179.382	23.409	44.647	196.177	606.356	610
Judias secas		18		22					
Habas secas	15	1.278					67	10.364	
Lentejas		7.333	69	24.594				66	8
Garbanzos	113	9.800	527	2.600			1.792	39.606	5
Guisantes secos	87	34.599	3.900	29.779		611	2.615	5.705	
Veza	30	75.503	1.011	13.969				408	1
Altramuz		454							15
Algarrobas		230		201				662	
Yeros		8.687	498	39.764				327	
O. leguminosas grano	436	865		74					9
TOTAL LEGUMINOSAS GRANO	681	138.766	6.004	111.003		611	4.474	57.138	38
Patata	8	743		47			3	48	344
Batata boniato								4	54
TOTAL TUBERCULOS	8	743		47			3	52	398
Caña de azúcar								39	
Remolacha azucarera		288						221	
Algodon								9.227	
Girasol		248.680	51	173.874	1.189		10.463	188.562	
Soja	12								
Colza		15.431	455	5.120			946	13.966	
Camelina		1.082		756					
Cártamo		1.988	731	5.712				1.463	
Otras oleaginosas				36				536	
Tabaco							169		
Tomate industria							21	73	
Condimentos				24				3.268	
Aromaticas		900		6.154	489	1.714		1.017	
O. cultivos indust.		108						85	
TOTAL CULTIVOS INDUSTRIALES	12	268.477	1.237	191.675	1.677	1.714	11.599	218.456	
Maiz forrajero				36	587		11		22
Alfalfa	3	65.446		850	585	49	16	253	
Veza (veza+avena)	290	25.237		1.551	264		5.756	4.995	3
Otros forrajes	29.853	88.804	327	34.061	664		27.383	42.975	291
Praderas polifitas		4.117		158	234		877	1.443	
Nabo forrajero									
Remolacha forrajera								600	
Coles y berzas forr.								22	
O. de escarda forr.									
TOTAL CULTIVOS FORRAJEROS	30.146	183.604	327	36.655	2.334	49	34.043	50.287	316
Acelga									
Col repollo			21						7
Col brócoli						65			8
Esparrago		94		17				1.875	
Espinaca								360	27
Lechuga		0		108					
Escarola									
Tomate		2		10	67		115	23	15
Sandía				711			165	138	2
Melon	23	20	88	25	58	2	880	339	
Calabaza		11			17			25	85
Calabacin								7	60
Berenjena									19
Pimiento	60	0					16	278	2
Puerro			18						
Alcachofa					16			74	
Coliflor								5	
Ajo		246		241			107	67	
Cebolla		0	75	29				376	139
Zanahoria		126							
Maiz dulce							50		280
Judias verdes		1						30	19
Grelo									
Guisantes verdes				209				72	18
Habas verdes									
Fresa-freson									
Huerta vacía	417	23	71	601	6.798	4.297		181	1.539
Champiñón				319					
Otras hortalizas			7	4				1	4
TOTAL HORTALIZAS EN CAMPO	500	524	281	2.274	6.956	4.364	1.333	3.850	2.223
Flores y ornament.					5			6	2
TOTAL CULTIVOS HERBACEOS	48.756	2.443.373	79.497	1.521.035	34.381	51.385	247.629	936.146	3.587
BARBECHO	38.267	597.237	67.599	893.668	51.618	78.783	241.646	283.070	7.129
TIERRAS DE LABOR	87.023	3.040.610	147.096	2.414.703	85.999	130.168	489.275	1.219.217	10.716

3.4.1 CULTIVOS EN SECANO. Distribución por Comunidades Autónomas (ha) (Cont.)

CULTIVOS	ESPAÑA	GALICIA	P.DE ASTURIAS	CANTABRIA	PAIS VASCO	NAVARRA	LA RIOJA	ARAGON	CATALUÑA
Naranja	10.042	50							150
Mandarino	7.526								932
Limonero	3.171	133			12				0
Pomelo	46								
Naranja amargo	49								
Otros cítricos	12								
TOTAL CÍTRICOS	20.847	184			12				1.083
Manzano	8.723	926	3.953	33	1.540	37	61	467	164
Manzano no comercial	4.024	3.392	143	1	118		53	13	16
Peral	1.931	432	7	2	25	74	221	584	86
Membrillero	199	24				2		7	14
Nispero	356	24	3						9
Albaricoquero	2.534			0		30	6	150	197
Cerezo y guindo	19.588	781	21	1	2	368	57	4.902	1.582
Melocotonero,nect.	3.874	546	5	1		47	11	550	501
Ciruelo	2.500	339	6	1	1	18	45	159	238
Higuera	17.680	125		0				15	2
Chirimoyo	5								
Aguacate	810								
Caqui	619								27
Kiwi	919	614	213	5	0	83			2
Chumbera	546								
Mango	434								
Granado	293							7	
Almendro	563.650				11	1.768	7.515	71.678	29.937
Almendro abandonado	97.493					1.057	5.020	13.896	13.666
Almendro no comercial	25.434				139	18	1	100	104
Nogal fruto	7.625	659	228	30	472	258	481	228	702
Avellano	8.295	14	3		44	5	4	8	6.785
Castaño de fruto	22.795	11.025	10						
Pistacho	15.293							247	60
Otros frutales	955	25	25	2				8	107
TOTAL FRUTALES NO CÍTRICOS	806.574	18.925	4.615	76	2.352	3.767	13.474	93.018	54.199
Uva de mesa blanca sin semilla	147								16
Uva de mesa blanca con semilla	1.469								
Uva de mesa roja sin semilla	9								
Uva de mesa roja con semilla	635								
Uva transformación	582.737	24.994	3	14	11.684	7.490	29.484	24.690	46.394
TOTAL VIÑEDO	584.997	24.994	3	14	11.684	7.490	29.484	24.690	46.410
Aceituna de mesa	42.685				18				20
Aceituna doble aptitud	72.367						41	1.590	977
Aceituna almazara	1.763.888	20			189	3.169	1.779	46.491	89.666
TOTAL OLIVAR	1.878.941	20			207	3.169	1.820	48.081	90.663
Algarrobo	41.462								6.665
O. cultivos leñosos	768								5
TOTAL OTROS CULTIVOS LEÑOSOS	42.230								6.670
Viveros	6.056	459	138	21	379		7	154	657
TOTAL CULTIVOS LEÑOSOS	3.339.645	44.582	4.756	110	14.634	14.426	44.784	165.942	199.681
TOTAL HUERTOS FAMILIARES	48.817	19.007	3.014	320	2.490	329	585	603	1.518
TOTAL TIERRAS DE CULTIVO	13.239.403	351.713	24.355	6.524	74.204	227.070	115.728	1.382.078	561.241

3.4.1 CULTIVOS EN SECANO. Distribución por Comunidades Autónomas (ha) (Cont.)

CULTIVOS	BALEARES	CASTILLA-LEON	MADRID	CASTILLA LA MANCHA	C.VALENCIANA	R.DE MURCIA	EXTREMADURA	ANDALUCIA	CANARIAS
Naranja	77				4.206	828	6	4.494	231
Mandarino	15				6.062	70		446	
Limonero	101				646	1.333		884	63
Pomelo					17			29	
Naranja amarga								49	
Otros cítricos					12				
TOTAL CÍTRICOS	193				10.943	2.231	6	5.902	294
Manzano	24	1.164	5	22	230			47	48
Manzano no comercial		229		13	41				6
Peral	28	143		47	97	2	98	36	48
Membrillero		42		2	7			101	0
Nispero	23			2	235			39	21
Albaricoquero	262	4		244	769	819	37	10	6
Cerezo y guindo		1.230		62	1.335	23	7.928	1.293	5
Melocotonero, nect.		4		174	880	815	110	217	14
Ciruelo	18	78		310	977	11	204	46	49
Higuera	2.886	203	264	1.184	174	50	10.599	2.036	142
Chirimoyo								4	1
Aguacate					43			632	135
Caqui				2	405			182	3
Kiwi									1
Chumbera	78					167	25	91	185
Mango								413	21
Granado	19				112	14	26	115	
Almendro	10.733	2.545	459	101.282	81.880	99.746	2.625	153.392	80
Almendro abandonado	7.273	732	494	6.956	18.826	8.591	570	20.097	314
Almendro no comercial	12.652	79	9	1.091	2.136	1.443	543	7.118	
Nogal fruto	17	567	60	2.286	711	29		897	
Avellano		10		4	1.418				
Castaño de fruto		4.525		7			2.274	4.624	331
Pistacho		253	146	13.347		53	87	1.100	
Otros frutales	19	19		306	279	0	13	124	28
TOTAL FRUTALES NO CÍTRICOS	34.033	11.828	1.438	127.340	110.555	111.763	25.140	192.614	1.438
Uva de mesa blanca sin semilla					96	36			
Uva de mesa blanca con semilla				2	1.243			224	
Uva de mesa roja sin semilla						9			
Uva de mesa roja con semilla					278	32		325	
Uva transformación	645	45.028	9.044	241.637	43.695	17.260	55.376	20.460	4.838
TOTAL VIÑEDO	645	45.028	9.044	241.639	45.311	17.338	55.376	21.009	4.838
Aceituna de mesa	27	0		33	9	5	18.997	23.564	10
Aceituna doble aptitud	46	135			21	15	631	68.899	13
Aceituna almazara	6.233	5.349	29.045	369.697	77.287	20.012	205.170	909.762	20
TOTAL OLIVAR	6.306	5.484	29.045	369.731	77.317	20.032	224.798	1.002.225	43
Algarrobo	14.224			21	16.407	1.787		2.359	
O. cultivos leñosos				419	159			185	
TOTAL OTROS CULTIVOS LEÑOSOS	14.224			440	16.567	1.787		2.543	
Viveros	210	308	10	370	1.639	684	268	750	4
TOTAL CULTIVOS LEÑOSOS	55.611	62.648	39.537	739.520	262.333	153.835	305.588	1.225.043	6.616
TOTAL HUERTOS FAMILIARES	3.913	5.748	198	1.775	3.726	610	1.806	2.192	985
TOTAL TIERRAS DE CULTIVO	146.547	3.109.007	186.831	3.155.997	352.058	284.612	796.668	2.446.452	18.317

3.4.2 CULTIVOS EN REGADÍO O INVERNADERO. Distribución por Comunidades Autónomas (ha)

CULTIVOS	ESPAÑA	GALICIA	P.DE ASTURIAS	CANTABRIA	PAIS VASCO	NAVARRA	LA RIOJA	ARAGON	CATALUÑA
Trigo duro	29.228					38		9.840	41
Trigo blando	185.498	92				11.031	1.875	34.810	12.885
Cebada 2 carreras	210.029					5.716	979	79.842	16.443
Cebada 6 carreras	5.357						10	316	31
Avena	13.775					573		626	470
Centeno	2.038	18				104		15	
Triticale	5.386							1.229	43
Mezcla de cereales	410							123	81
Arroz	105.717					2.437		6.650	20.671
Maiz	326.445	1.244		44		17.247	132	63.408	44.632
Sorgo	3.487					86		1.557	1.133
Otros cereales grano	471					1			7
Quinoa	1.569								
TOTAL CEREALES GRANO	889.409	1.354		44		37.234	2.995	198.415	96.436
Judias secas	5.779	114		0		312	26		
Habas secas	708							81	89
Lentejas	1.757								7
Garbanzos	1.928	0							
Guisantes secos	11.012						19	588	
Veza	1.724							302	
Algarrobas	39							39	
Yeros	81								
O. leguminosas grano	3								
TOTAL LEGUMINOSAS GRANO	23.029	114		0		312	45	1.009	96
Patata	34.348	3.596		201	1.257		382	288	106
Batata boniato	1.993								7
Chufa	295								
O. tuberculos c.h.	52								
TOTAL TUBERCULOS	36.687	3.596		201	1.257		382	288	113
Caña de azúcar	6								
Remolacha azucarera	38.657				2.656		1.083		
Algodon	61.689								
Girasol	54.775					2.987		5.511	1.516
Soja	1.323								325
Coiza	21.618					741	12	874	527
Cacahuete	517								1
Camelina	278								
Tabaco	7.010								
Tomate industria	31.335					1.764	57	848	
Lupulo	234								
Pimiento para pimentón	1.729								
Condimentos	853								515
Aromaticas	1.393								192
O. cultivos indust.	5.179				282		21	27	
TOTAL CULTIVOS INDUSTRIALES	226.598				2.938	5.492	1.174	7.260	3.076
Maiz forrajero	9.995	1.049		48		968	1	1.577	3.173
Alfalfa	159.844	3		28		5.625	825	66.179	21.158
Veza (veza+avena)	4.096							1.202	
Otros forrajes	30.666					86	177	11.948	6.396
Praderas polifitas	40.447	1.506	323			1.504		1.363	81
Remolacha forrajera	393	68							
Coles y berzas forr.	597	335						255	
O. de escarda forr.	182	58							
TOTAL CULTIVOS FORRAJEROS	246.220	3.019	323	77		8.184	1.003	82.525	30.808
Acelga	340	11				61	9		81
Col repollo	1.665	61				9	78	48	341
Col brocoli	15.567					3.097	16	778	426
Esparrago	12.577					1.278	52	20	
Espinaca	1.239					23		198	2
Apio	1.524						10		141
Lechuga	7.162	60	39			12	3	14	218
Lombarda	25								
Escarola	228							1	61
Tomate	3.700	80			2	76	87	204	409
Sandia	10.884								8
Melon	12.742							12	10
Calabaza	3.838					272	0	34	315
Calabacin	2.090	7				126	3	91	658
Pepino	103						0	0	15
Berenjena	433					90			33
Pimiento	4.916	119			2	1.387	64	362	31
Puerro	591	22					1	30	4
Alcachofa	8.901					556	277	134	563
Coliflor	8.490	2				3.844	676	65	587
Ajo	24.315	3							53
Cebolla	20.645	103				31	2	1.066	1.028
Remolacha de mesa	621								
Zanahoria	3.244	17					55		6
Maiz dulce	3.945					185			5
Judias verdes	2.758	115				400	200	362	346
Grelo	3	3							
Guisantes verdes	2.700	60					1.181	486	7
Habas verdes	521							291	19
Fresa-freson	2.100	5							1
Huerta vacía	51.004	108	10			6	11	59	2.416
Otras hortalizas	588	4				25	1	7	31
TOTAL HORTALIZAS EN CAMPO	209.459	781	49		4	11.478	2.727	4.262	7.814
Flores y ornament.	579		3		39			22	16
TOTAL CULTIVOS HERBACEOS	1.631.981	8.864	376	323	4.237	62.699	8.326	293.781	138.360
BARBECHO	141.734	186				15.162	1.248	25.671	7.652
TIERRAS DE LABOR	1.773.715	9.050	376	323	4.237	77.862	9.574	319.453	146.012

3.4.2 CULTIVOS EN REGADÍO O INVERNADERO. Distribución por Comunidades Autónomas (ha) (Cont.)

CULTIVOS	BALEARES	CASTILLA-LEON	MADRID	CASTILLA LA MANCHA	C.VALENCIANA	R.DE MURCIA	EXTREMADURA	ANDALUCIA	CANARIAS
Trigo duro		1.555		434			1.144	16.176	
Trigo blando	361	88.208	1.727	27.811	436	4	3.153	3.106	
Cebada 2 carreras	698	49.355	3.787	49.165	227	83	2.239	1.494	
Cebada 6 carreras	1.270	626		57	16	228	1.234	1.568	
Avena		3.525	139	5.573	63	46	376	2.385	
Centeno		1.797		102					
Triticale		1.312		2.053			71	679	
Mezcla de cereales		83						123	
Arroz	24				15.796	316	18.832	40.990	
Maiz	239	105.307	4.143	23.507	552	98	51.061	14.829	3
Sorgo		141	27				176	367	
Otros cereales grano		34			4			424	
Quinoa								1.569	
TOTAL CEREALES GRANO	2.592	251.943	9.822	108.703	17.095	776	78.285	83.712	3
Judías secas	6	5.310		7					4
Habas secas							251	287	
Lentejas		425		1.325					
Garbanzos		39						1.888	
Guisantes secos		8.651	36	1.547			116	57	
Veza		818		458				146	
Algarrobas									
Yeros				81					
O. leguminosas grano					2				0
TOTAL LEGUMINOSAS GRANO	6	15.243	36	3.419	2		367	2.378	4
Patata	815	18.364	217	358	771	592		6.038	1.361
Batata boniato				19	418	12		1.398	139
Chufa					295				
O. tuberculos c.h.									52
TOTAL TUBERCULOS	815	18.364	217	378	1.484	604		7.436	1.551
Caña de azúcar									6
Remolacha azucarera		27.646			50			7.223	
Algodon								61.689	
Girasol		21.186	87	6.805		2	2.425	14.255	
Soja		182					785	31	
Colza		11.267	80	5.357			90	2.670	
Cacahuete							517		
Camelina		278							
Tabaco		32					6.938	40	
Tomate industria	30			541		29	22.244	5.822	
Lupulo		234							
Pimiento para pimentón						731	998		
Condimentos				147	40	104		48	
Aromaticas			10		184	425	35	546	
O. cultivos indust.		668		4.006	2	81		78	13
TOTAL CULTIVOS INDUSTRIALES	30	61.493	177	16.856	276	1.372	34.033	92.401	20
Maiz forrajero		614	295	1.228		20	86	894	42
Alfalfa	684	33.019	2.051	12.828	2.676	362	2.630	11.773	
Veza (veza+avena)	443	1.146		710			432	163	
Otros forrajes	1.935	3.498		769	196	3	3.970	1.562	125
Praderas polifitas		4.908	26	2.198	17		28.366	154	
Remolacha forrajera								325	
Coles y berzas forr.					7				
O. de escarda forr.								124	
TOTAL CULTIVOS FORRAJEROS	3.062	43.185	2.373	17.734	2.896	384	35.484	14.996	168
Acelga	5		8		20	6		125	15
Col repollo	32	664	4		212	16	3	114	81
Col brocoli		33		4.019	333	3.112	1.354	2.396	4
Esparrago		396		4.068	0	2	2.059	4.702	
Espinaca		973		15	27				
Apio	9			203	110	1.007		45	
Lechuga	3	154	9	1.435	41	1.943	3	3.203	25
Lombarda		21						4	
Escarola		51		65		50			
Tomate	141		26	1.220	215	21	227	945	48
Sandía	115	9	101	2.968	1.347	2.492	726	3.004	113
Melon	472	20	55	4.974	316	3.904	168	2.761	50
Calabaza	106	403		2	1.763	612	14	279	37
Calabacín	54	55	6	233	121	164	22	456	95
Pepino	22			5	35	12		14	
Berenjena			4	168	43	7	50	19	17
Pimiento	32	143	55	708	677	328	384	608	16
Puerro		271			126		39	70	27
Alcachofa	239	0		367	2.411	3.471		882	
Coliflor		88	4	299	231	509	4	2.164	17
Ajo	11	474	1.630	17.500	19	59		4.564	
Cebolla	75	3.181	765	12.223	572	56	64	1.365	114
Remolacha de mesa		447			5			169	
Zanahoria		2.529		13	4			614	6
Maiz dulce		707			78	9	665	2.214	82
Judías verdes	64	255		63	83		3	853	14
Grelo									
Guisantes verdes		154		804	3				5
Habas verdes					85	104		18	3
Fresa-freson	33						0	1.684	377
Huerta vacía	1.011	128		735	4.096	33.602	12	8.379	430
Otras hortalizas	3	176	9	20	193	48		63	7
TOTAL HORTALIZAS EN CAMPO	2.428	11.333	2.677	52.108	13.167	51.535	5.798	41.715	1.583
Flores y ornament.					267	43		117	70
TOTAL CULTIVOS HERBACEOS	8.932	401.562	15.302	199.197	35.187	54.715	153.967	242.754	3.399
BARBECHO	773	7.042	2.454	20.373	6.884	24.117	8.189	21.704	279
TIERRAS DE LABOR	9.706	408.604	17.755	219.570	42.070	78.832	162.156	264.458	3.678

3.4.2 CULTIVOS EN REGADÍO O INVERNADERO. Distribución por Comunidades Autónomas (ha) (Cont.)

CULTIVOS	ESPAÑA	GALICIA	P.DE ASTURIAS	CANTABRIA	PAIS VASCO	NAVARRA	LA RIOJA	ARAGON	CATALUÑA
Naranja	139.182		2						1.871
Mandarino	97.955								7.904
Limonero	43.123		2						13
Pomelo	1.996								
Naranja amargo	386								
Otros cítricos	1.131								
TOTAL CITRICOS	283.773		5						9.789
Manzano	19.533		35		4	202	451	4.416	10.669
Manzano no comercial	218	44			9	14	8	21	
Peral	17.645	2			82	1.068	2.692	3.615	7.528
Membrillero	524								84
Nispero	1.440								13
Albaricoquero	21.796					7	12	4.304	1.739
Cerezo y guindo	13.792	3				8	133	7.883	1.377
Melocotonero,nect.	72.197	8				284	618	19.781	18.327
Ciruelo	10.036	2				123	120	1.746	574
Higuera	3.526	2						199	279
Chirimoyo	2.403								
Aguacate	15.008	11							
Caqui	17.134						2	247	123
Platanera	6.850								
Kiwi	830	10			11		2	253	4
Chumbera	269								
Mango	4.275								
Granado	5.651							30	107
Papaya	23								
Piña	9								
Almendro	113.679					1.310	825	17.904	13.186
Almendro no comercial	711								1
Nogal fruto	6.730	1				9	334	329	990
Avellano	8.121								8.119
Castaño de fruto	191	16							
Pistacho	9.670					3		43	21
Frambueso	1.264								8
Otros frutales	2.164	10	5						6
TOTAL FRUTALES NO CITRICOS	355.684	110	39		106	3.028	5.196	60.772	63.155
Uva de mesa blanca sin semilla	1.475								
Uva de mesa blanca con semilla	4.997								174
Uva de mesa roja sin semilla	3.533								
Uva de mesa roja con semilla	1.528								
Uva transformacion	378.021	720			1.689	11.702	23.178	11.925	9.561
TOTAL VIÑEDO	389.553	720			1.689	11.702	23.178	11.925	9.735
Aceituna de mesa	33.871							6	
Aceituna de doble aptitud	38.309					350		2	189
Aceituna almazara	746.324	0			114	5.263	1.498	11.829	23.186
TOTAL OLIVAR	818.505	0			114	5.613	1.498	11.837	23.375
Algarrobo	1.148								692
O. cultivos leñosos	55					12		2	
TOTAL OTROS CULTIVOS LEÑOSOS	1.204					12		2	692
Viveros	16.738	48			0	359	182	497	1.153
TOTAL CULTIVOS LEÑOSOS	1.865.457	883	39		1.909	20.713	30.054	85.033	107.899
TOTAL HUERTOS FAMILIARES	64.569	6.938	68	102	1.894	2.826	2.141	4.271	6.690
TOTAL TIERRAS DE CULTIVO EN REGADÍO	3.703.741	16.871	483	424	8.041	101.401	41.769	408.757	260.601
TOTAL SUPERFICIE EN INVERNADERO	70.545	493	116	39	264	533	44	239	839

3.4.2 CULTIVOS EN REGADÍO O INVERNADERO. Distribución por Comunidades Autónomas (ha) (Cont.)

CULTIVOS	BALEARES	CASTILLA-LEON	MADRID	CASTILLA LA MANCHA	C.VALENCIANA	R.DE MURCIA	EXTREMADURA	ANDALUCIA	CANARIAS
Naranja	410				67.339	9.506	13	59.277	765
Mandarino	67				68.659	7.516		13.807	2
Limonero	289				13.333	23.945		5.387	152
Pomelo					619	695		682	
Naranja amargo					2			384	
Otros cítricos					1.049	55			27
TOTAL CITRICOS	766				151.001	41.716	13	79.538	945
Manzano		2.808		5	497		22	347	77
Manzano no comercial		111			11			0	1
Peral	1	899		2	228	1.080	310	106	30
Membrillero		11			77		9	333	10
Nispero					917	1		463	46
Albaricoquero	32			1.436	4.044	9.775	227	201	17
Cerezo y guindo	1	214		38	1.564	241	1.895	435	1
Melocotonero,nect.	9	52		914	3.502	16.801	6.185	5.667	48
Ciruelo			338	538	511	1.017	3.378	1.624	65
Higuera	95	114		402	451	12	1.766	145	59
Chirimoyo								2.403	
Aguacate					884	6		13.020	1.086
Caqui					15.486	29	113	1.134	
Platanera									6.850
Kiwi			34		274		8	221	15
Chumbera					192	45		4	28
Mango					12			3.994	270
Granado					4.632	460		421	1
Papaya					6				17
Piña									9
Almendo	632	909	4	26.951	9.150	8.132	9.218	25.444	13
Almendo no comercial	409	4		17	24	62		194	
Nogal fruto		812		1.736	537	133	1.075	765	11
Avellano					2				
Castaño de fruto		7					137	30	1
Pistacho		269		7.372	84	737	699	442	
Frambueso		108					8	1.139	
Otros frutales	41			231	110	1	29	1.685	45
TOTAL FRUTALES NO CITRICOS	1.220	6.319	375	39.643	43.194	38.533	25.079	60.217	8.698
Uva de mesa blanca sin semilla					135	1.071	267	1	
Uva de mesa blanca con semilla	1				4.152	519		149	2
Uva de mesa roja sin semilla	0				132	2.912		489	
Uva de mesa roja con semilla					108	640		780	
Uva transformacion	2.141	23.340	1.178	232.172	17.622	5.741	30.986	2.713	3.354
TOTAL VIÑEDO	2.142	23.340	1.178	232.172	22.148	10.884	31.253	4.132	3.356
Aceituna de mesa	11				37	40	1.078	32.683	16
Aceituna de doble aptitud	28				16	7	280	37.288	147
Aceituna almazara	2.298	845	494	59.119	17.393	8.663	57.258	558.277	86
TOTAL OLIVAR	2.337	845	494	59.119	17.447	8.710	58.617	628.248	249
Algarrobo	181				187	52		36	
O. cultivos leñosos		18						16	8
TOTAL OTROS CULTIVOS LEÑOSOS	181	18			187	52		52	8
Viveros	31	2.707		82	7.943	666	694	1.952	425
TOTAL CULTIVOS LEÑOSOS	6.676	33.229	2.048	331.015	241.920	100.561	115.655	774.139	13.682
TOTAL HUERTOS FAMILIARES	3.243	6.652	384	3.302	6.730	4.123	3.046	10.020	2.138
TOTAL TIERRAS DE CULTIVO EN REGADIO	19.625	448.485	20.187	553.888	290.720	183.517	280.857	1.048.617	19.498
TOTAL SUPERFICIE EN INVERNADERO	128	195	163	81	1.078	6.511	203	53.528	6.092

3.5.- Asociaciones de cultivos.

En los epígrafes anteriores las superficies indicadas para cada cultivo corresponden a la agregación de la superficie en cultivo puro y el prorrateo asignado en el caso de cultivos asociados. De esta forma, por ejemplo, las 173.160 ha de olivar de transformación asociado están incluidas en las 2.510.213 ha de olivar transformación nacional, de acuerdo con el prorrateo indicado en cada parcela.

A continuación se recogen las superficies de las diferentes asociaciones como tales, con el fin de poder tener un conocimiento de esta modalidad de cultivo.

Se consideran las siguientes asociaciones más significativas:

- Asociaciones con olivar de transformación.
- Asociaciones con viñedo de transformación.
- Asociaciones con almendro.
- Asociaciones de cítricos y frutales entre sí.
- Otras asociaciones.

Un caso muy particular de asociaciones de cultivo son los Huertos Familiares. La composición cultural de los Huertos Familiares se ha incluido en el punto 3.3. Los componentes de los huertos familiares no se incluyen en los cultivos puros, así por ejemplo las 6.145 ha de olivar presentes en los huertos familiares no están comprendidas en las 2.697.445 ha de olivar total nacional.

3.5.1 ASOCIACIONES DE CULTIVOS. Distribución por Comunidades Autónomas (ha)

ASOCIACIONES	ESPAÑA	GALICIA	P.DE ASTURIAS	CANTABRIA	PAIS VASCO	NAVARRA	LA RIOJA	ARAGON	CATALUÑA	BALEA-RES	CASTILLA Y LEON	MADRID	CASTILLA LA MANCHA	COMUNIDAD VALENCIANA	REGION DE MURCIA	EXTREMA-DURA	ANDALU-CIA	CANARIAS		
Con el Olivar de Transform.																				
Olivar-Almendo	114.482					20	38	30	13.186	22.308	1.066	29	279	4.756	29.678	5.018	838	37.234		
Olivar-Viñedo	20.249					10	42		72	245		450	1.433	3.356	470	191	11.822	2.158		
Olivar-Higuera	8.677								68	3	64		43	317	64	30	7.541	548		
Olivar-Cerezo y Guindo	5.916						2	170	33		1			8	1.177		4.005	519		
Olivar-Limonero	993														4	151		838		
Olivar-Herbáceos	1.826							404						268	19	17	407	712		
Olivar-Otras	21.017							84	8.318	587				88	7.919	256	16	3.697	51	
Total	173.160					30	80	32	13.984	30.906	1.717	481	1.755	8.793	39.332	5.664	24.629	45.707	51	
Con el Viñedo para Transform.																				
Viñedo-Olivar	20.249					10	42		72	245		450	1.433	3.356	470	191	11.822	2.158		
Viñedo-Almendo	1.894								67	91		22	14	141	130	934	167	284	45	
Viñedo-Higuera	1.059	73												1			642	156	128	
Viñedo-Otras	4.479	1.400	17			29		2	107	5	34			247	124			234	2.280	
Total	27.681	1.473	17			40	42		140	443	5	506	1.505	3.745	724	1.125	12.631	2.832	2.454	
Con el Almendo																				
Olivar-Almendo	114.482					20	38	30	13.186	22.308	1.066	29	279	4.756	29.678	5.018	838	37.234		
Viñedo-Almendo	1.894								67	91		22	14	141	130	934	167	284	45	
Almendo-Herbáceos	500									58	441									
Almendo-Cerezo y Guindo	865							298	26		10			16	245			271		
Almendo-Higuera	5.355								5	4.540	16	9		9	3	11	29	717	16	
Almendo-Otros Cultivos Leñosos	17.732					2	4	1	348	1.092	11.045	9		117	3.315	744		1.050	5	
Almendo-Otras	0													0						
Total	140.828					21	42	32	13.899	23.581	17.092	87	302	5.038	33.371	6.706	1.034	39.556	67	
Frutales entre si																				
Cítricos y/o Frutales	12.722	128								1.014	372			7.981	1.520	2	1.153	552		
Frutales Fruto Pepita	2.750	591	1.273	2	8		10	84	50	37	72		22	194			297	110		
Frutales Fruto Hueso	1.960	262	7				5	2	32	194	114			388	109	712	77	56		
Frutales Fruto Pepita-Hueso	4.665	3.325	92	7			32	17	181	254	17			130	36	36	111	134		
Frutales tropicales	2.806	328												1.446				611	421	
Total	24.902	4.634	1.372	9	8	38	29	297	1.512	426	406		95	10.138	1.665	750	2.250	1.273		
Otras Asociaciones	21.777	12.504	170	45	159	81	17	115	793	1.388	240		661	1.531	275	102	1.532	2.162		
TOTAL ASOCIACIONES	251.724	18.611	1.559	55	228	202	80	15.111	34.591	19.562	1.219	1.836	10.079	54.818	9.291	26.319	52.201	5.962		

3.6.- Cubiertas del suelo en cultivos leñosos y barbechos. Siembras directas

Las parcelas en barbecho y las de cultivos leñosos han sido clasificadas en función de la técnica de mantenimiento del suelo que ha podido ser observada en la investigación en campo de acuerdo con el siguiente esquema:

- Laboreo tradicional (LT): alterar y remover, mediante implementos mecánicos, el perfil del suelo en una profundidad igual o superior a 20 cm.
- Laboreo mínimo (LM): laboreo superficial mediante la utilización de cultivadores, gradas y arado de cincel, cuya profundidad es menor de 20 cm.
- Cubiertas vegetales espontáneas (CE): el suelo no recibe labor mecánica alguna, está protegido por una cubierta vegetal espontánea, cuyo crecimiento se controla ya sea de manera mecánica (siega), química (herbicidas) o pastoreo.
- Cubiertas vegetales sembradas (CS): el suelo no recibe labor mecánica alguna, está protegido por una cubierta vegetal sembrada de gramíneas (cebada, ballico, bromo, etc) o leguminosas (vezas, altramuces, etc), cuyo crecimiento se controla ya sea de manera mecánica (siega), química (herbicidas) o pastoreo.
- Cubiertas inertes (CP): el suelo está cubierto de restos de poda, piedras u otros compuestos inertes.
- Sin Mantenimiento (SM): el terreno no ha recibido en la última campaña ninguna labor de mantenimiento ni de control de vegetación, ya sea mecánica, química o de pastoreo.

En el caso de cultivos leñosos existe una categoría adicional:

- No laboreo en cultivos leñosos (NL): la calle de las plantaciones no recibe labor mecánica alguna, no se mantiene en ningún momento cubierta vegetal y suelen aparecer problemas de compactación.

Para los cereales, girasol, maíz forrajero y cereales forrajeros se implementa la codificación a fin de distinguir la siembra directa. Se define como siembra directa el establecimiento de un cultivo anual en un terreno que no recibe labor alguna desde la recolección del cultivo hasta la siembra del siguiente; en el que se ha procurado mantener el suelo cubierto mediante la distribución homogénea de los restos del cultivo anterior; evitando la compactación excesiva por el paso de la maquinaria y el ganado; y controlando las hierbas previamente a la siembra, mediante la aplicación de dosis reducidas de herbicidas de baja peligrosidad. Las sembradoras han de ir acompañadas de discos cortadores separadores de rastrojo.

Siembra directa (D): en parcelas de cereal, girasol, maíz forrajero o cereales forrajeros donde la siembra se realiza directamente sobre rastrojo del año anterior.

Siembra tradicional (N): en parcelas de cereal, girasol, maíz forrajero o cereales forrajeros donde se realicen las labores tradicionales de siembra.

3.6.1 Técnicas de Mantenimiento de Suelo en Cultivos Leñosos y Barbechos. Distribución por Comunidades Autónomas y Cultivos (ha).

TECNICAS DE MANTENIMIENTO DEL SUELO	ESPAÑA	GALICIA	P.DE ASTURIAS	CANTABRIA	PAIS VASCO	NAVARRA	LA RIOJA	ARAGON
BARBECHO								
Laboreo tradicional	1.476.946	1.475	476	119		34.513	6.483	304.961
Laboreo mínimo	652.526	5.684		351	3.425	4.409	4.620	103.573
Cubierta vegetal espontánea	653.134	9.360	391	403	629	8.486	5.275	56.410
Cubierta vegetal sembrada	1.368					1	25	26
Cubierta inerte	5.265							65
Sin mantenimiento	236.806	2.339	284	96	1	4.868	208	47.184
Sin información	2.948	1.442						6
Total BARBECHO	3.028.993	20.299	1.151	969	4.055	52.278	16.611	512.226
CITRICOS								
Laboreo tradicional	15.142							
Laboreo mínimo	56.417	2						
Cubierta vegetal espontánea	95.406	177			12			
Cubierta vegetal sembrada	1.078							
Cubierta inerte	35.980							
Sin mantenimiento	19.467	4						
No laboreo	80.995							
Sin información	135	4						
Total CITRICOS	304.619	188			12			
FRUTALES DE PEPITA								
Laboreo tradicional	904	7	24			51	66	91
Laboreo mínimo	3.705	56			72	65	285	705
Cubierta vegetal espontánea	41.239	4.359	3.020	23	1.677	501	893	7.169
Cubierta vegetal sembrada	2.967	26	23		3	679	1.940	50
Cubierta inerte	7					3		
Sin mantenimiento	3.952	383	139	14	9	98	300	1.029
No laboreo	833						1	79
Sin información	984	13	934		17			
Total FRUTALES DE PEPITA	54.592	4.844	4.140	36	1.778	1.398	3.486	9.123
FRUTALES DE HUESO								
Laboreo tradicional	12.218	15				85	107	1.841
Laboreo mínimo	36.708	40			0	309	303	7.013
Cubierta vegetal espontánea	72.743	1.494	14	2	3	328	193	28.575
Cubierta vegetal sembrada	811					81	259	143
Cubierta inerte	1.313						19	
Sin mantenimiento	6.981	122	1			84	102	1.848
No laboreo	15.397						17	55
Sin información	145	8	16					
Total FRUTALES DE HUESO	146.316	1.678	32	2	3	886	1.000	39.475
OTROS FRUTALES								
Laboreo tradicional	215.619	457				619	808	7.317
Laboreo mínimo	417.932	641			7	1.536	5.587	63.000
Cubierta vegetal espontánea	141.732	6.652	414	35	618	1.233	2.000	14.193
Cubierta vegetal sembrada	6.317						51	1.652
Cubierta inerte	15.614		5				36	275
Sin mantenimiento	136.257	4.668	38		51	1.080	5.573	16.842
No laboreo	36.152					44	92	1.868
Sin información	534	94	26	2			37	46
Total OTROS FRUTALES	970.157	12.513	483	37	677	4.511	14.183	105.193
VIÑEDO								
Laboreo tradicional	250.327	1.100			1	5.745	15.171	7.420
Laboreo mínimo	628.648	5.506	1		10.949	11.769	34.398	24.361
Cubierta vegetal espontánea	47.570	15.568	2	14	2.079	1.522	1.350	2.670
Cubierta vegetal sembrada	1.704	19			263		1.142	
Cubierta inerte	3.053	40					204	33
Sin mantenimiento	38.399	2.766			68	156	297	1.657
No laboreo	3.929	3					100	474
Sin información	921	713			13			
Total VIÑEDO	974.550	25.715	3	14	13.374	19.191	52.662	36.615
OLIVAR								
Laboreo tradicional	285.932					3.323	673	2.206
Laboreo mínimo	1.078.420	0			140	3.167	1.034	40.124
Cubierta vegetal espontánea	763.074	19			182	1.900	980	6.063
Cubierta vegetal sembrada	6.779	0					38	28
Cubierta inerte	55.663					94	88	19
Sin mantenimiento	176.102					178	458	10.871
No laboreo	330.979					121	47	563
Sin información	497							45
Total OLIVAR	2.697.445	20			321	8.782	3.318	59.918
OTROS LEÑOSOS								
Laboreo tradicional	3.579							2
Laboreo mínimo	15.076					12		
Cubierta vegetal espontánea	6.120							
Cubierta vegetal sembrada	1.431							
Cubierta inerte	574							
Sin mantenimiento	13.660							
No laboreo	2.995							
Sin información								
Total OTROS LEÑOSOS	43.434					12		2

3.6.1 Técnicas de Mantenimiento de Suelo en Cultivos Leñosos y Barbechos. Distribución por Comunidades Autónomas y Cultivos (ha) (Cont.)

TECNICAS DE MANTENIMIENTO DEL SUELO	CATALUÑA	BALEARES	CASTILLA-LEON	MADRID	CASTILLA LA MANCHA	C.VALENCIANA	R.DE MURCIA	EXTREMAD U-RA	ANDALUCIA	CANARIAS
BARBECHO										
Laboreo tradicional	20.043	11.963	351.571	32.712	456.769	12.633	37.714	94.163	111.291	60
Laboreo mínimo	18.934	6.682	110.954	23.640	251.787	16.952	12.971	10.529	76.605	1.408
Cubierta vegetal espontánea	21.415	16.132	87.860	9.219	155.982	17.449	44.781	115.177	100.907	3.257
Cubierta vegetal sembrada		516	10		401	18	3		368	
Cubierta inerte	9		2.603			61	8	53	530	1.935
Sin mantenimiento	10.154	3.747	51.281	4.481	49.102	11.146	6.955	29.913	14.301	748
Sin información	17					243	467		772	
Total BARBECHO	70.572	39.040	604.279	70.052	914.041	58.502	102.900	249.835	304.774	7.408
CITRICOS										
Laboreo tradicional	99	40				4.800	6.615		3.526	61
Laboreo mínimo	470	198				28.365	10.225		16.915	241
Cubierta vegetal espontánea	7.539	169				32.639	16.882	18	37.473	497
Cubierta vegetal sembrada						299			778	
Cubierta inerte	1.076					31.915	1.956		932	101
Sin mantenimiento	1.069	193				11.305	1.832		4.806	257
No laboreo	619	359				52.572	6.429		21.008	7
Sin información						47	9			75
Total CITRICOS	10.871	959				161.944	43.948	18	85.440	1.239
FRUTALES DE PEPITA										
Laboreo tradicional	58	19	17			148	293		101	29
Laboreo mínimo	668	17	847		17	202	224	104	312	133
Cubierta vegetal espontánea	17.498	2	3.451		17	1.229	321	226	808	44
Cubierta vegetal sembrada	167		61			8		10		
Cubierta inerte						2				1
Sin mantenimiento	158	38	964	5	49	438	32	98	120	77
No laboreo	35		50		11	313	213		131	
Sin información			17							3
Total FRUTALES DE PEPITA	18.584	76	5.407	5	93	2.340	1.083	439	1.472	288
FRUTALES DE HUESO										
Laboreo tradicional	717	52	102		1.087	938	4.455	2.559	230	30
Laboreo mínimo	2.287	30	259	271	1.380	7.094	8.792	7.275	1.542	114
Cubierta vegetal espontánea	20.113	22	935	5	638	2.327	3.631	9.337	5.094	34
Cubierta vegetal sembrada	24	27	3		85			189		
Cubierta inerte	88					984	2	220		
Sin mantenimiento	1.306	153	280		336	1.297	799	303	332	18
No laboreo		38		62	190	937	11.753	82	2.263	
Sin información			5			6	69		33	8
Total FRUTALES DE HUESO	24.535	322	1.582	338	3.716	13.583	29.502	19.964	9.493	203
OTROS FRUTALES										
Laboreo tradicional	6.398	5.207	2.304	80	57.551	26.282	42.993	10.375	54.910	319
Laboreo mínimo	31.805	7.882	1.829	568	83.590	61.628	57.570	5.691	95.739	858
Cubierta vegetal espontánea	14.770	7.782	4.401	171	9.242	15.718	7.950	8.356	46.049	2.145
Cubierta vegetal sembrada	14	3.834	105		198	61		222	181	
Cubierta inerte	1.150	24	35		217	2.676	432	590	598	9.575
Sin mantenimiento	16.964	9.945	2.380	627	9.808	23.865	10.243	4.451	29.168	555
No laboreo	3.126	182	102	23	2.568	7.416	494	161	20.069	6
Sin información	8					179	28	0	73	40
Total OTROS FRUTALES	74.235	34.855	11.157	1.470	163.174	137.826	119.710	29.847	246.788	13.499
VIÑEDO										
Laboreo tradicional	3.531	542	16.998	138	98.344	17.057	15.604	57.010	9.360	2.305
Laboreo mínimo	44.858	1.937	39.136	6.565	361.321	42.154	7.580	26.054	9.928	2.133
Cubierta vegetal espontánea	5.625	221	5.591	129	3.386	1.005	2.182	1.820	2.749	1.660
Cubierta vegetal sembrada	79		80		48		9			64
Cubierta inerte	574		262			792	2		31	1.115
Sin mantenimiento	1.477	86	5.692	3.390	10.047	6.148	2.351	1.719	1.784	762
No laboreo		1	611		666	258	386	26	1.286	116
Sin información						45	107		3	40
Total VIÑEDO	56.145	2.787	68.369	10.222	473.811	67.459	28.221	86.628	25.141	8.195
OLIVAR										
Laboreo tradicional	6.920	213	1.604	2.434	52.179	15.623	7.578	96.022	97.156	
Laboreo mínimo	32.507	3.675	1.596	19.258	261.778	32.479	12.080	81.047	589.440	95
Cubierta vegetal espontánea	18.023	4.097	2.684	2.177	38.832	13.748	3.842	62.170	608.246	110
Cubierta vegetal sembrada	63			103	227	373	448	748	4.749	
Cubierta inerte	3.297				1.714	862	135	2.883	46.483	87
Sin mantenimiento	31.799	328	378	5.275	26.313	15.455	3.710	26.053	55.284	
No laboreo	21.429	330	66	291	47.784	16.223	850	14.483	228.793	
Sin información					21		98	9	323	
Total OLIVAR	114.038	8.643	6.329	29.539	428.850	94.764	28.743	283.416	1.630.473	292
OTROS LEÑOSOS										
Laboreo tradicional	155	1.804			385	761	463		1	8
Laboreo mínimo	2.187	5.608			21	5.963	530		755	
Cubierta vegetal espontánea	504	2.826	18		20	2.117	184		450	
Cubierta vegetal sembrada		1.431								
Cubierta inerte	423					3	149			
Sin mantenimiento	2.856	2.626			13	6.309	487		1.368	
No laboreo	1.237	109				1.601	25		22	
Sin información										
Total OTROS LEÑOSOS	7.362	14.405	18		440	16.754	1.838		2.596	8

3.6.2 Técnicas de mantenimiento del suelo en cultivos leñosos y barbechos. Distribución por Comunidades Autónomas. Resumen (ha)

GRUPOS DE CULTIVO	COMUNIDAD AUTONOMA	Laboreo tradicional	Laboreo mínimo	Cubierta vegetal espontánea	Cubierta vegetal sembrada	Cubierta inerte	Sin mantenimiento	No laboreo
BARBECHO	GALICIA	1.475	5.684	9.360			2.339	
	P.DE ASTURIAS	476		391			284	
	CANTABRIA	119	351	403			96	
	PAIS VASCO		3.425	629			1	
	NAVARRA	34.513	4.409	8.486	1		4.868	
	LA RIOJA	6.483	4.620	5.275	25		208	
	ARAGON	304.961	103.573	56.410	26	65	47.184	
	CATALUÑA	20.043	18.934	21.415		9	10.154	
	BALEARES	11.963	6.682	16.132	516		3.747	
	CASTILLA Y LEON	351.571	110.954	87.860	10	2.603	51.281	
	MADRID	32.712	23.640	9.219			4.481	
	CASTILLA LA MANCHA	456.769	251.787	155.982	401		49.102	
	C.VALENCIANA	12.633	16.952	17.449	18	61	11.146	
	R.DE MURCIA	37.714	12.971	44.781	3	8	6.955	
	EXTREMADURA	94.163	10.529	115.177		53	29.913	
	ANDALUCIA	111.291	76.605	100.907	368	530	14.301	
CANARIAS	60	1.408	3.257		1.935	748		
	ESPAÑA	1.476.946	652.526	653.134	1.368	5.265	236.806	
CULTIVOS LEÑOSOS	GALICIA	1.579	6.245	28.270	46	40	7.943	3
	P.DE ASTURIAS	24	1	3.449	23	5	178	
	CANTABRIA			74			14	
	PAIS VASCO	1	11.168	4.571	266		129	
	NAVARRA	9.823	16.857	5.484	760	97	1.595	164
	LA RIOJA	16.825	41.608	5.416	3.430	346	6.731	257
	ARAGON	18.877	135.202	58.670	1.873	327	32.246	3.038
	CATALUÑA	17.877	114.782	84.071	348	6.608	55.628	26.446
	BALEARES	7.877	19.346	15.120	5.292	24	13.369	1.019
	CASTILLA Y LEON	21.025	43.667	17.080	248	297	9.693	829
	MADRID	2.652	26.662	2.481	103		9.298	376
	CASTILLA LA MANCHA	209.546	708.106	52.135	559	1.931	46.566	51.219
	C.VALENCIANA	65.610	177.886	68.783	741	37.235	64.817	79.321
	R.DE MURCIA	78.002	97.001	34.992	457	2.676	19.454	20.151
	EXTREMADURA	165.966	120.172	81.927	1.168	3.693	32.625	14.752
	ANDALUCIA	165.283	714.631	700.869	5.708	48.045	92.863	273.573
CANARIAS	2.751	3.573	4.490	64	10.880	1.669	130	
	ESPAÑA	783.721	2.236.907	1.167.884	21.086	112.204	394.818	471.279

3.6.3 SIEMBRA DIRECTA

3.6.3.1 Tipo de siembra. Distribución por cultivos (ha)

Cultivos	Siembra Directa		Siembra Tradicional		Sin Información		Total general
	Ha	%	Ha	%	Ha	%	
CEREALES	617.003	10,36%	5.331.457	89,52%	6.844	0,11%	5.955.304
GIRASOL	34.423	4,95%	660.955	95,05%	15	0,00%	695.393
MAÍZ FORRAJERO	1.979	2,18%	88.561	97,70%	110	0,12%	90.650
OTROS FORRAJES	44.129	14,42%	260.593	85,13%	1.392	0,45%	306.114
Total general	697.534	9,90%	6.341.566	89,98%	8.361	0,12%	7.047.461

3.6.3.2 Tipo de siembra. Distribución por Comunidades Autónomas (ha)

CC.AA	Siembra Directa		Siembra Tradicional		Sin Información	
	Ha	%	Ha	%	Ha	%
<i>GALICIA</i>	163	0,02%	97.891	1,54%	4.618	55,23%
<i>P.DE ASTURIAS</i>	752	0,11%	7.520	0,12%	293	3,51%
<i>CANTABRIA</i>	1.407	0,20%	3.524	0,06%	4	0,05%
<i>PAIS VASCO</i>	13	0,00%	48.088	0,76%	0	0,00%
<i>NAVARRA</i>	36.908	5,29%	161.706	2,55%		
<i>LA RIOJA</i>	8.365	1,20%	47.234	0,74%	254	3,04%
<i>ARAGON</i>	125.651	18,01%	781.552	12,32%	580	6,93%
<i>CATALUÑA</i>	73.103	10,48%	271.835	4,29%	300	3,59%
<i>BALEARES</i>	1.322	0,19%	50.445	0,80%		
<i>CASTILLA Y LEON</i>	235.200	33,72%	2.230.773	35,18%	12	0,14%
<i>MADRID</i>	1.125	0,16%	81.107	1,28%		
<i>CASTILLA LA MANCHA</i>	67.283	9,65%	1.437.327	22,67%	249	2,98%
<i>C.VALENCIANA</i>	7.085	1,02%	20.236	0,32%	22	0,26%
<i>R.DE MURCIA</i>	13.035	1,87%	31.814	0,50%	282	3,37%
<i>EXTREMADURA</i>	17.305	2,48%	282.663	4,46%		
<i>ANDALUCIA</i>	108.441	15,55%	787.160	12,41%	1.725	20,63%
<i>CANARIAS</i>	377	0,05%	693	0,01%	23	0,28%
ESPAÑA	697.534	100,00%	6.341.566	100,00%	8.361	100,00%

3.6.3.3 Siembra Directa. Distribución por Comunidades Autónomas y cultivos (ha)

CC.AA	Cereales		Girasol		Maíz Forrajero		Otros cereales forrajeros	
	Ha	%	Ha	%	Ha	%	Ha	%
<i>GALICIA</i>	25	0,00%			138	6,96%		
<i>P.DE ASTURIAS</i>					336	16,96%	416	0,94%
<i>CANTABRIA</i>	302	0,05%			1.071	54,12%	34	0,08%
<i>PAIS VASCO</i>	0	0,00%			12	0,62%		
<i>NAVARRA</i>	34.956	5,67%	1.602	4,65%	28	1,41%	322	0,73%
<i>LA RIOJA</i>	7.995	1,30%	369	1,07%	1	0,04%		
<i>ARAGON</i>	119.167	19,31%	1.678	4,87%	25	1,29%	4.780	10,83%
<i>CATALUÑA</i>	67.922	11,01%	784	2,28%	334	16,86%	4.063	9,21%
<i>BALEARES</i>	531	0,09%					790	1,79%
<i>CASTILLA Y LEON</i>	211.313	34,25%	8.688	25,24%			15.199	34,44%
<i>MADRID</i>	1.043	0,17%	82	0,24%				
<i>CASTILLA LA MANCHA</i>	63.606	10,31%	1.128	3,28%			2.548	5,77%
<i>C.VALENCIANA</i>	6.324	1,02%	542	1,57%			220	0,50%
<i>R.DE MURCIA</i>	13.019	2,11%			16	0,82%		
<i>EXTREMADURA</i>	10.597	1,72%					6.708	15,20%
<i>ANDALUCIA</i>	79.900	12,95%	19.551	56,80%	8	0,39%	8.982	20,35%
<i>CANARIAS</i>	301	0,05%			11	0,53%	66	0,15%
ESPAÑA	617.003	100,00%	34.423	100,00%	1.979	100,00%	44.129	100,00%

3.7.- Tipificación de regadíos e invernaderos

Las parcelas con infraestructura de regadío se han tipificado en función de la modalidad del sistema de riego de acuerdo con la siguiente clasificación:

- Tipo **1**: Riego por superficie o gravedad.
- Tipo **2**: Riego por aspersión de tipo fijo.
- Tipo **3**: Riego por aspersión de tipo automotriz.
- Tipo **4**: Riego localizado.

Análogamente a los regadíos los invernaderos se tipifican, en este caso, de acuerdo a su tecnificación en cuatro categorías que se relacionan a continuación:

- Tipo **1**: Invernaderos elementales.
- Tipo **2**: Invernaderos sencillos.
- Tipo **3**: Invernaderos altamente tecnificados.

3.7.1 TIPOS DE REGADÍO. Distribución de tierras de cultivo en regadío o invernadero por provincias (ha)

Provincias y CC.AA	Total regadío	Gravedad	Aspersión	Automotriz	Localizado	Superficie en invernadero
CORUNA (A)	2.611	2.466	22		123	250
LUGO	3.569	3.095	439		35	20
OURENSE	6.759	3.375	3.243	27	114	16
PONTEVEDRA	3.932	3.401	106	2	422	207
GALICIA	16.871	12.336	3.810	30	695	493
P.DE ASTURIAS	483	391	53		39	116
CANTABRIA	424	103	322			39
ALAVA	6.272	238	4.702		1.332	3
GUIPUZCOA	776	728	44		4	121
VIZCAYA	994	807	19		168	141
PAIS VASCO	8.041	1.772	4.765		1.504	264
NAVARRA	101.401	48.597	28.718	3.345	20.741	533
LA RIOJA	41.769	12.328	7.553	36	21.853	44
HUESCA	195.449	49.574	99.953	21.621	24.302	22
TERUEL	25.555	17.384	4.610	539	3.022	
ZARAGOZA	187.753	117.473	16.169	13.299	40.812	216
ARAGON	408.757	184.430	120.732	35.460	68.135	239
BARCELONA	11.710	6.025	619	992	4.073	696
GIRONA	27.858	20.263	1.552	2.242	3.800	60
LLEIDA	150.502	74.036	23.675	7.416	45.375	43
TARRAGONA	70.531	24.313	3.203	894	42.121	41
CATALUÑA	260.601	124.637	29.050	11.545	95.369	839
BALEARES	19.625	1.765	6.396	1.437	10.027	128
AVILA	26.970	1.324	6.110	18.901	636	13
BURGOS	25.294	1.198	13.319	5.560	5.217	
LEON	122.336	55.665	45.817	20.461	393	39
PALENCIA	61.456	35.951	15.376	10.126	3	13
SALAMANCA	39.955	1.190	17.104	21.595	67	5
SEGOVIA	13.597	155	8.486	3.507	1.449	79
SORIA	9.275	1.780	3.706	1.229	2.560	
VALLADOLID	99.453	2.133	29.669	52.232	15.419	31
ZAMORA	50.148	16.693	15.600	15.142	2.713	14
CASTILLA Y LEON	448.485	116.086	155.187	148.754	28.458	195
MADRID	20.187	10.138	5.119	2.864	2.066	163
ALBACETE	174.061	3.295	51.336	49.950	69.480	14
CIUDAD REAL	216.468	1.801	22.392	12.029	180.246	46
CUENCA	50.195	666	13.775	7.887	27.867	1
GUADALAJARA	9.441	5.153	1.904	2.140	244	
TOLEDO	103.724	12.398	12.029	10.395	68.902	20
CASTILLA LA MANCHA	553.888	23.313	101.436	82.400	346.739	81
ALICANTE	80.998	24.024	602		56.373	787
CASTELLON	45.043	7.634	95	8	37.305	31
VALENCIA	164.679	52.403	232		112.044	260
C. VALENCIANA	290.720	84.061	929	8	205.722	1.078
R.DE MURCIA	183.517	25.784	624	17	157.093	6.511
BADAJOS	200.536	50.812	5.963	8.401	135.360	108
CACERES	80.320	39.045	19.048	7.487	14.741	95
EXTREMADURA	280.857	89.858	25.011	15.887	150.101	203
ALMERIA	39.892	9.329	292		30.271	32.645
CADIZ	39.119	5.979	17.336	6.077	9.727	1.021
CORDOBA	127.292	4.788	16.546	4.158	101.800	60
GRANADA	142.286	43.675	3.589	224	94.798	5.428
HUELVA	36.921	3.246	576		33.099	12.996
JAEN	312.508	6.034	1.498	8	304.969	100
MALAGA	71.732	3.905	2.841	1.584	63.401	1.025
SEVILLA	278.866	92.920	23.378	3.674	158.894	253
ANDALUCIA	1.048.617	169.875	66.057	15.725	796.960	53.528
PALMAS (Las)	4.608	677	774	1	3.156	2.904
Sta.C.TENERIFE	14.890	1.925	3.643		9.322	3.188
CANARIAS	19.498	2.602	4.416	1	12.478	6.092
ESPAÑA	3.703.741	908.075	560.177	317.509	1.917.980	70.545

3.7.2 TIPOS DE INVERNADERO. Distribución de la superficie de invernadero por provincias (ha)

Provincias y CC.AA	Total invernaderos	Elementales	Normales	Tecnificados
CORUNA (A)	250	148	86	16
LUGO	20	19	0	
OURENSE	16	11	5	
PONTEVEDRA	207	62	109	36
GALICIA	493	240	200	53
P.DE ASTURIAS	116	4	81	31
CANTABRIA	39	18	21	
ALAVA	3	3		
GUIPUZCOA	121		119	2
VIZCAYA	141	42	92	7
PAIS VASCO	264	45	211	8
NAVARRA	533	309	95	129
LA RIOJA	44	44		
HUESCA	22	16	7	
TERUEL				
ZARAGOZA	216	190	27	
ARAGON	239	205	33	
BARCELONA	696	147	522	27
GIRONA	60	34	13	13
LLEIDA	43	24	19	
TARRAGONA	41	38	3	
CATALUÑA	839	243	557	40
BALEARES	128	51	77	
AVILA	13	7	7	
BURGOS				
LEON	39	4	19	16
PALENCIA	13	5	7	
SALAMANCA	5	1	4	
SEGOVIA	79		79	
SORIA				
VALLADOLID	31		31	
ZAMORA	14	14		
CASTILLA Y LEON	195	31	147	16
MADRID	163	49	31	84
ALBACETE	14		14	
CIUDAD REAL	46	10	36	
CUENCA	1	1		
GUADALAJARA				
TOLEDO	20	20		
CASTILLA LA MANCHA	81	31	51	
ALICANTE	787	137	571	78
CASTELLON	31	12	19	
VALENCIA	260	195	56	8
C. VALENCIANA	1.078	345	647	86
R.DE MURCIA	6.511	3.617	2.605	289
BADAJOS	108	59	49	
CACERES	95	50	45	
EXTREMADURA	203	109	94	
ALMERIA	32.645	7.291	24.480	875
CADIZ	1.021	450	502	69
CORDOBA	60		60	
GRANADA	5.428	1.485	3.796	147
HUELVA	12.996	12.815	181	
JAEN	100	11	89	
MALAGA	1.025	803	129	92
SEVILLA	253	60	193	
ANDALUCIA	53.528	22.915	29.430	1.183
PALMAS (Las)	2.904	439	2.445	20
Sta.C.TENERIFE	3.188	250	2.938	
CANARIAS	6.092	690	5.382	20
ESPAÑA	70.545	28.944	39.662	1.939

3.8.- Superficie de cultivos leñosos según el estado de la producción.

Mediante un código complementario, añadido al del propio cultivo, se ha recogido también información en campo sobre el estado de producción de los cultivos leñosos. Se han previsto los tres códigos siguientes:

- 1 Nueva plantación del año.
- J Plantación joven que aún no produce.
- N Cultivo abandonado.
- Y Plantaciones no comerciales.
- La ausencia de código complementario significa cultivo en producción en plantación comercial.

El objetivo que pretende conseguir la utilización de estos códigos complementarios es doble: por una parte, conocer cuál es el estado de las plantaciones de leñosos en la fecha de realización de la encuesta y, por otra, analizar la evolución del cultivo mediante la comparación, entre dos años consecutivos, de las parcelas por él ocupadas. Es necesario señalar que, por el momento, en el cumplimiento de este último objetivo se plantean problemas, dada la dificultad inherente a la aplicación homogénea de los códigos anteriormente citados.

Se incluyen los resultados correspondientes a los cultivos de naranjo, mandarino, limonero, manzano, peral, albaricoquero, cerezo, melocotonero, ciruelo, higuera, almendro, avellano, viñedo y olivar.

3.8.1 SUPERFICIE DE CULTIVOS LEÑOSOS SEGÚN EL ESTADO DE LA PRODUCCIÓN. Distribución por Comunidades Autónomas (ha)

ESTADO DE PRODUCCIÓN	ESPAÑA	GALICIA	P.DE ASTURIAS	CANTABRIA	PAIS VASCO	NAVARRA	LA RIOJA	ARAGON	CATALUÑA
NARANJO									
Plantación de 1º año	6.558								62
Plantación Joven	9.395	5							109
Plantación en Producción	124.136	2							1.698
Plantación Abandonada	8.360								117
Plantación no comercial	776	46							36
Total NARANJO	149.225	53							2.022
MANDARINO									
Plantación de 1º año	1.850								11
Plantación Joven	9.772								336
Plantación en Producción	86.995								7.590
Plantación Abandonada	6.774								887
Plantación no comercial	90								12
Total MANDARINO	105.481								8.836
LIMONERO									
Plantación de 1º año	3.800								
Plantación Joven	8.241	4							
Plantación en Producción	31.724	0			12				13
Plantación Abandonada	2.208								0
Plantación no comercial	321	131							
Total LIMONERO	46.294	136			12				14
MANZANO									
Plantación de 1º año	610						10	116	484
Plantación Joven	1.803	291	217			23	92	398	718
Plantación en Producción	24.324	617	3.696	20	1.541	193	351	3.939	9.579
Plantación Abandonada	1.518	18	75	14	2	24	60	430	52
Plantación no comercial	4.243	3.436	143	1	127	14	60	34	16
Total MANZANO	32.499	4.362	4.131	34	1.671	253	573	4.917	10.849
PERAL									
Plantación de 1º año	465					34	52	201	140
Plantación Joven	1.109	12	4			29	145	251	570
Plantación en Producción	16.223	49	2		99	1.005	2.536	3.145	6.842
Plantación Abandonada	1.249					74	172	579	59
Plantación no comercial	529	374	1	2	8		9	24	3
Total PERAL	19.575	434	7	2	107	1.142	2.913	4.199	7.615
ALBARICOQUERO									
Plantación de 1º año	1.276							141	132
Plantación Joven	5.868						9	344	941
Plantación en Producción	16.246					7	8	3.882	689
Plantación Abandonada	802					30		88	170
Plantación no comercial	139			0					3
Total ALBARICOQUERO	24.330			0		37	17	4.454	1.936
CEREZO Y GUINDO									
Plantación de 1º año	1.186	21				93		661	56
Plantación Joven	4.094	174	0			5		2.466	506
Plantación en Producción	22.860	65	3			276	154	8.335	1.962
Plantación Abandonada	2.500					2	32	1.267	433
Plantación no comercial	2.739	524	18	1	2		3	57	1
Total CEREZO Y GUINDO	33.379	784	21	1	2	376	189	12.785	2.959
MELOCOTONERO Y NECTARINAS									
Plantación de 1º año	3.358						142	671	724
Plantación Joven	12.759	16				38	124	2.475	2.920
Plantación en Producción	58.459	3	1			246	350	16.865	14.921
Plantación Abandonada	817					47	11	258	244
Plantación no comercial	678	535	3	1			2	61	19
Total MELOCOTONERO Y NECTARINAS	76.071	554	5	1		331	629	20.331	18.828
CIRUELO									
Plantación de 1º año	513					19		118	18
Plantación Joven	2.452	5						564	117
Plantación en Producción	7.960	0	5		1	117	120	1.077	529
Plantación Abandonada	1.105					6	45	122	143
Plantación no comercial	505	336	1	1				24	5
Total CIRUELO	12.535	340	6	1	1	142	165	1.905	812
ALMENDRO									
Plantación de 1º año	34.882					23	173	3.925	3.119
Plantación Joven	131.036					1.124	306	12.935	5.295
Plantación en Producción	511.410				11	1.930	7.862	72.721	34.709
Plantación Abandonada	97.493					1.057	5.020	13.896	13.666
Plantación no comercial	26.144				139	18	1	100	105
Total ALMENDRO	800.966				150	4.153	13.361	103.578	56.894
NOGAL FRUTO									
Plantación de 1º año	519	11						83	106
Plantación Joven	2.041	112	67			76	4	68	197
Plantación en Producción	10.004	44	103	30	381	172	780	387	1.191
Plantación Abandonada	1.071		38		51	19	15	13	196
Plantación no comercial	720	493	21		40		15	6	1
Total NOGAL FRUTO	14.356	660	228	30	472	267	815	557	1.692
AVELLANO									
Plantación de 1º año	155								127
Plantación Joven	2.605								2.547
Plantación en Producción	10.753		3		19	5	1	6	10.066
Plantación Abandonada	2.625				0			2	2.162
Plantación no comercial	277	14			24		3		2
Total AVELLANO	16.416	14	3		44	5	4	8	14.904
VINEDO									
Plantación de 1º año	24.054	12				354	1.001	672	1.708
Plantación Joven	66.251	369				586	3.485	3.123	6.040
Plantación en Producción	842.519	23.259		14	7.185	17.969	47.896	31.234	47.128
Plantación Abandonada	34.800	2.075			68	156	280	1.585	1.209
Plantación no comercial	6.926		3		6.120	126			59
Total VINEDO	974.550	25.715	3	14	13.374	19.191	52.662	36.615	56.145
OLIVAR									
Plantación de 1º año	54.691					312	2	423	806
Plantación Joven	102.452	4				811	97	951	2.967
Plantación en Producción	2.393.249	12			33	7.377	2.787	52.084	81.123
Plantación Abandonada	127.542					178	430	6.374	28.854
Plantación no comercial	19.511	4			288	104	3	85	287
Total OLIVAR	2.697.445	20			321	8.782	3.318	59.918	114.038

3.8.1 SUPERFICIE DE CULTIVOS LEÑOSOS SEGÚN EL ESTADO DE LA PRODUCCIÓN. Distribución por Comunidades Autónomas (ha)

ESTADO DE PRODUCCIÓN	BALEARES	CASTILLA-LEON	MADRID	CASTILLA LA MANCHA	C.VALEN-CIANA	R.DE MURCIA	EXTREMADU-RA	ANDALUCIA	CANARIAS
NARANJO									
Plantación de 1º año		45			2.779	111		3.561	
Plantación Joven					3.928	928	12	4.396	17
Plantación en Producción		374			60.676	8.655	3	51.930	797
Plantación Abandonada		67			3.894	581		3.549	151
Plantación no comercial		1			267	58	4	334	31
Total NARANJO		487			71.544	10.333	18	63.771	996
MANDARINO									
Plantación de 1º año					1.458	334		46	
Plantación Joven					6.262	2.058		1.116	
Plantación en Producción		67			61.158	5.163		13.015	2
Plantación Abandonada		15			5.771	31		70	
Plantación no comercial					72			6	
Total MANDARINO		83			74.721	7.586		14.254	2
LIMONERO									
Plantación de 1º año					2.112	1.670		18	
Plantación Joven					2.525	5.028		684	
Plantación en Producción		295			8.833	17.499		4.884	188
Plantación Abandonada		94			485	1.007		598	24
Plantación no comercial					25	74		88	3
Total LIMONERO		390			13.980	25.279		6.271	214
MANZANO									
Plantación de 1º año									
Plantación Joven					13		22	22	9
Plantación en Producción		17	3.267		5	651		354	94
Plantación Abandonada		7	705	5	22	63		18	22
Plantación no comercial			340		13	52		0	8
Total MANZANO		24	4.312	5	40	779	22	394	133
PERAL									
Plantación de 1º año									
Plantación Joven		1	28			10			
Plantación en Producción			25		12	36		24	
Plantación Abandonada			849		2	213	1.033	94	44
Plantación no comercial		28	93		27	67	2	98	27
Plantación no comercial			48		19	33		1	8
Total PERAL		29	1.043		49	325	1.082	408	142
ALBARICOQUERO									
Plantación de 1º año					211	59		706	
Plantación Joven					172	1.087		3.188	
Plantación en Producción		119	0		1.282	3.430	6.463	160	188
Plantación Abandonada		149			16	210	140		
Plantación no comercial			4		0	29	96	0	5
Total ALBARICOQUERO		295	4		1.680	4.814	10.594	264	221
CEREZO Y GUINDO									
Plantación de 1º año					10	10		335	
Plantación Joven		1			15	243		84	263
Plantación en Producción			1.166		47	2.369		143	7.115
Plantación Abandonada			79		29	197		2	214
Plantación no comercial			198		9	80		25	1.822
Total CEREZO Y GUINDO		1	1.444		100	2.899	264	9.822	1.727
MELOCOTONERO Y NECTARINAS									
Plantación de 1º año			8			52	1.211	275	275
Plantación Joven					260	684	3.298	1.239	1.704
Plantación en Producción		9	48		826	3.477	13.033	4.781	3.847
Plantación Abandonada						155	73		22
Plantación no comercial			0		3	14	2		36
Total MELOCOTONERO Y NECTARINAS		9	56		1.088	4.382	17.616	6.295	5.885
CIRUELO									
Plantación de 1º año					7	23		171	157
Plantación Joven				223	19	150		26	828
Plantación en Producción		13	67	115	723	630	967	2.573	923
Plantación Abandonada		4	6		101	612	11	7	37
Plantación no comercial			5		4	88	2	3	33
Total CIRUELO		18	78	338	848	1.488	1.029	3.583	1.670
ALMENDRO									
Plantación de 1º año		23	83	4	13.875	1.733	3.436	1.154	7.335
Plantación Joven		161	1.062	64	48.251	8.101	14.823	8.448	30.466
Plantación en Producción		11.180	2.310	395	66.107	81.196	89.619	2.242	141.035
Plantación Abandonada		7.273	732	494	6.956	18.826	8.591	570	20.097
Plantación no comercial		13.061	83	9	1.108	2.160	1.505	543	7.312
Total ALMENDRO		31.699	4.269	966	136.297	112.016	117.974	12.956	206.245
NOGAL FRUTO									
Plantación de 1º año			8		212	92			7
Plantación Joven			283		422	149	9	469	185
Plantación en Producción		6	969	60	3.241	923	133	606	966
Plantación Abandonada		11	70		125	71	20		441
Plantación no comercial			48		22	12			62
Total NOGAL FRUTO		17	1.379	60	4.022	1.247	162	1.075	1.662
AVELLANO									
Plantación de 1º año						28			
Plantación Joven						58			
Plantación en Producción			8		4	641			
Plantación Abandonada			2			459			
Plantación no comercial						234			
Total AVELLANO			10		4	1.420			
VINEDO									
Plantación de 1º año			2.839	16	8.944	3.125	1.250	3.982	142
Plantación Joven		591	3.104	274	29.129	3.770	3.674	10.645	1.389
Plantación en Producción		2.138	57.492	6.567	426.031	54.911	21.156	70.023	22.047
Plantación Abandonada		19	4.866	3.365	9.700	5.563	2.142	1.625	1.519
Plantación no comercial		38	78		7	91		353	44
Total VINEDO		2.787	68.369	10.222	473.811	67.459	28.221	86.628	25.141
OLIVAR									
Plantación de 1º año			58	58	9.228	1.098	616	6.991	35.069
Plantación Joven		150	130	638	16.623	1.813	1.252	11.007	65.986
Plantación en Producción		8.149	5.941	24.885	382.025	77.538	23.562	250.431	1.477.076
Plantación Abandonada		247	176	3.932	20.781	12.722	2.529	11.998	39.320
Plantación no comercial		97	24	25	192	1.593	784	2.989	13.024
Total OLIVAR		8.643	6.329	29.539	428.850	94.764	28.743	283.416	1.630.473
									292

3.9.- Matrices de cambio de cultivo entre los años 2017 y 2018 por Comunidad Autónoma.

Al permanecer la muestra de segmentos fija de unos años a otros es posible conocer la sustitución de unos cultivos por otros, en una determinada área geográfica, entre las fechas de realización de la Encuesta en dos años sucesivos. Esto se consigue mediante un tratamiento informático adecuado, consistente en superponer a cada segmento, perteneciente al área geográfica objeto de estudio, el parcelario correspondiente al año anterior, e identificar el cultivo o aprovechamiento del suelo correspondiente a cada uno de esos puntos en cada edición de la encuesta.

Cada recinto genera, de este modo, una determinada variación formada por dos cultivos o aprovechamientos del suelo, de los que el primero es el que ha sido identificado para el primer año y el segundo el que corresponde al segundo año. P.e.: barbecho-trigo, trigo-girasol, cebada-cebada, pastizal-barbecho, matorral-matorral, o cualquier otra pareja de cultivos o aprovechamientos del suelo cuya sucesión en el tiempo, sobre un mismo punto, sea posible. El proceso de cálculo consiste en estimar la superficie de cada una de las variaciones que han aparecido, y calcular las correspondientes frecuencias, considerando los factores de extrapolación.

Se incluyen los dos tipos de matrices siguientes:

- La primera de ellas, "*Origen de las Superficies de Cultivo en 2018*", indica, para la superficie de cada uno de los cultivos o aprovechamientos del suelo de 2018, la distribución porcentual según su origen en 2017.
- La segunda, "*Destino de las Superficies de 2017*", nos indica, para la superficie de cada uno de los cultivos y aprovechamientos del suelo de 2017, cual ha sido su distribución porcentual por destino en 2018.

La selección de cultivos o aprovechamientos del suelo, que se ha efectuado para la formación de estas matrices, contempla fundamentalmente los principales cultivos herbáceos, que son los que presentan mayores variaciones interanuales, ya que las demás ocupaciones del terreno (cultivos leñosos y no cultivo) apenas experimentan cambios.

Se presentan las matrices correspondientes a todas las comunidades autónomas.

3.9.1 Galicia. Matrices de Cambio de Cultivos.

Origen de las Superficies de Cultivos de 2018

Cultivo 2018	CULTIVO 2017 (%)																TOTAL							
	Cereales invierno					Maíz	Otros Cereales Grano	Leguminosas Grano	Tubérculos	Remolacha Azucarera	Girasol	Algodonero	Otros C. Industriales	Cultivos Forrajeros	Hortalizas y Flores	Total Cultivos Herbáceos		Barbecho	Cultivos Leñosos	Otras Asociaciones	Otras Superficies			
	Trigo	Cebada	Avena	Centeno	Total																			
Trigo	55,4%			0,3%	55,7%	0,2%			32,0%							93,7%	4,5%			1,9%	100,0%			
Cebada		90,8%			90,8%											90,8%	9,2%				100,0%			
Avena			45,2%		45,2%	9,4%			7,8%							62,4%				37,6%	100,0%			
Centeno	18,3%	2,5%		36,0%	56,9%	0,8%			12,8%							78,7%	20,3%			1,0%	100,0%			
Total Cereales Invierno	42,8%	2,3%	0,5%	11,1%	56,6%	0,5%			25,4%							88,8%	9,3%			1,9%	100,0%			
Maíz	1,2%				1,2%	55,7%			1,4%							86,8%	6,2%		1,0%	6,0%	100,0%			
Otros Cereales Grano																								
Leguminosas Grano																94,3%	3,1%		2,5%	0,0%	100,0%			
Tubérculos	51,7%	1,3%		6,9%	59,9%	2,7%			19,1%						4,5%	0,2%	86,2%	6,6%	1,4%	5,8%	100,0%			
Remolacha Azucarera																								
Girasol																								
Algodonero																								
Otros C. Industriales																								
Cultivos Forrajeros	1,0%	0,0%	0,0%	0,1%	1,1%	0,2%		0,1%	0,4%							93,6%	1,6%		0,2%	4,7%	100,0%			
Hortalizas y Flores				0,7%	0,7%				0,5%							3,8%	33,6%			54,8%	100,0%			
Total Cultivos Herbáceos	4,3%	0,2%	0,0%	0,8%	5,3%	1,0%		0,4%	2,2%							83,5%	0,3%		2,2%	4,9%	100,0%			
Barbecho	14,4%	0,3%	0,2%	4,2%	19,1%	1,6%		0,5%	3,2%							38,5%	50,5%	0,0%	0,2%	10,8%	100,0%			
Cultivos Leñosos																0,3%	0,2%	97,1%		2,4%	100,0%			
Otras Asociaciones						0,4%		0,1%								4,0%	0,3%	4,7%	80,2%	10,3%	100,0%			
Otras Superficies	0,0%		0,0%	0,0%	0,0%	0,1%		0,0%	0,0%							0,3%	0,0%	0,0%	0,0%	99,4%	100,0%			
TOTAL	0,4%	0,0%	0,0%	0,1%	0,5%	0,1%		0,0%	0,2%							6,0%	0,0%		6,9%	0,6%	0,9%	0,2%	91,3%	100,0%

Destino de las Superficies de Cultivos de 2017

Cultivo 2017	CULTIVO 2018 (%)																TOTAL							
	Cereales invierno					Maíz	Otros Cereales Grano	Leguminosas Grano	Tubérculos	Remolacha Azucarera	Girasol	Algodonero	Otros C. Industriales	Cultivos Forrajeros	Hortalizas y Flores	Total Cultivos Herbáceos		Barbecho	Cultivos Leñosos	Otras Asociaciones	Otras Superficies			
	Trigo	Cebada	Avena	Centeno	Total																			
Trigo	38,4%			5,7%	44,1%	0,3%			10,9%							70,7%	26,5%			2,7%	100,0%			
Cebada		43,7%		22,3%	66,0%				7,7%							84,9%	15,1%				100,0%			
Avena			43,1%		43,1%											50,2%	37,2%			12,6%	100,0%			
Centeno	1,0%			50,0%	51,0%				6,5%							62,5%	34,8%			2,7%	100,0%			
Total Cereales Invierno	30,4%	1,2%	0,4%	13,9%	45,9%	0,2%			10,0%							69,5%	27,8%			2,7%	100,0%			
Maíz	0,4%		0,3%	0,7%	1,5%	41,1%			1,8%							52,2%	9,5%		0,8%	37,6%	100,0%			
Otros Cereales Grano																								
Leguminosas Grano																81,4%	12,6%		0,8%	5,2%	100,0%			
Tubérculos	49,5%		0,2%	8,9%	58,5%	0,7%			9,0%							80,4%	13,3%			6,3%	100,0%			
Remolacha Azucarera																								
Girasol																								
Algodonero																								
Otros C. Industriales																								
Cultivos Forrajeros	0,3%			0,2%	0,4%	0,4%		0,0%	0,1%							93,3%	1,7%	0,0%	0,2%	4,7%	100,0%			
Hortalizas y Flores									0,5%								71,5%			18,3%	100,0%			
Total Cultivos Herbáceos	3,8%	0,1%	0,0%	1,4%	5,4%	1,2%		0,3%	1,1%							82,0%	0,3%		4,2%	5,3%	100,0%			
Barbecho	2,0%	0,1%		4,0%	6,1%	0,9%		0,1%	0,9%							22,9%	59,3%	0,3%	0,0%	17,5%	100,0%			
Cultivos Leñosos																	0,0%	94,8%	1,3%	4,0%	100,0%			
Otras Asociaciones						0,4%		0,3%	0,5%							4,6%	1,3%			10,5%	100,0%			
Otras Superficies	0,0%		0,0%	0,0%	0,0%	0,0%		0,0%	0,0%							0,3%	0,0%	0,0%	0,0%	99,5%	100,0%			
TOTAL	0,3%	0,0%	0,0%	0,1%	0,4%	0,1%		0,0%	0,1%							6,1%	0,1%		6,8%	0,8%	0,9%	0,2%	91,4%	100,0%

3.9.2 P. de Asturias. Matrices de Cambio de Cultivos.

Origen de las Superficies de Cultivos de 2018

Cultivo 2018	CULTIVO 2017 (%)														TOTAL						
	Cereales invierno				Maíz	Otros Cereales Grano	Leguminosas Grano	Tubérculos	Remolacha Azucarera	Girasol	Algodonero	Otros C. Industriales	Cultivos Forrajeros	Hortalizas y Flores		Total Cultivos Herbáceos	Barbecho	Cultivos Leñosos	Otras Asociaciones	Otras Superficies	
	Trigo	Cebada	Avena	Centeno																	Total
Trigo																					
Cebada																					
Avena																					
Centeno																					
Total Cereales Invierno																					
Maíz														100,0%							
Otros Cereales Grano																					
Leguminosas Grano						0,2%		69,8%	0,9%					14,8%			1,1%	10,3%			
Tubérculos																		100,0%			
Remolacha Azucarera																					
Girasol																					
Algodonero																					
Otros C. Industriales																					
Cultivos Forrajeros						0,1%		0,7%	0,1%					89,1%			0,5%	8,8%			
Hortalizas y Flores								5,5%	6,5%					18,7%	38,1%		2,2%	25,5%			
Total Cultivos Herbáceos						0,1%		2,3%	0,2%					86,1%	0,6%		0,6%	9,5%			
Barbecho	2,9%				2,9%			0,3%	0,5%					20,0%	0,4%		0,8%	32,3%			
Cultivos Leñosos																	96,3%	3,7%			
Otras Asociaciones									0,1%					0,2%			99,3%	0,2%			
Otras Superficies				0,0%	0,0%	0,0%		0,0%	0,0%					0,1%	0,0%		0,0%	99,8%			
TOTAL	0,0%			0,0%	0,0%	0,0%		0,0%	0,0%				1,4%	0,0%		1,5%	0,1%	0,3%	0,5%	97,6%	100,0%

Destino de las Superficies de Cultivos de 2017

Cultivo 2017	CULTIVO 2018 (%)														TOTAL						
	Cereales invierno				Maíz	Otros Cereales Grano	Leguminosas Grano	Tubérculos	Remolacha Azucarera	Girasol	Algodonero	Otros C. Industriales	Cultivos Forrajeros	Hortalizas y Flores		Total Cultivos Herbáceos	Barbecho	Cultivos Leñosos	Otras Asociaciones	Otras Superficies	
	Trigo	Cebada	Avena	Centeno																	Total
Trigo																					
Cebada																					
Avena																					
Centeno																					
Total Cereales Invierno																					
Maíz								1,1%						39,6%					59,3%		
Otros Cereales Grano																					
Leguminosas Grano								58,0%						25,6%	3,2%			12,4%			
Tubérculos								3,6%						10,9%	17,6%			53,6%			
Remolacha Azucarera																					
Girasol																					
Algodonero																					
Otros C. Industriales																					
Cultivos Forrajeros						0,5%		0,3%						88,0%	0,3%		0,1%	9,3%			
Hortalizas y Flores														64,6%				32,5%			
Total Cultivos Herbáceos						0,5%		1,8%						84,8%	1,0%		0,1%	10,0%			
Barbecho								1,3%						11,7%	1,1%			18,1%			
Cultivos Leñosos														0,0%			98,5%	1,5%			
Otras Asociaciones								0,1%						1,3%	0,1%		95,1%	3,2%			
Otras Superficies								0,0%	0,0%					0,1%	0,0%		0,0%	99,8%			
TOTAL						0,0%		0,0%	0,0%				1,4%	0,0%		1,4%	0,1%	0,3%	0,5%	97,6%	100,0%

3.9.4 P. Vasco. Matrices de Cambio de Cultivos.

Origen de las Superficies de Cultivos de 2018

Cultivo 2018	CULTIVO 2017 (%)																			TOTAL						
	Cereales invierno					Maíz	Otros Cereales Grano	Leguminosas Grano	Tubérculos	Remolacha Azucarera	Girasol	Algodonero	Otros C. Industriales	Cultivos Forrajeros	Hortalizas y Flores	Total Cultivos Herbáceos	Barbecho	Cultivos Leñosos	Otras Asociaciones		Otras Superficies					
	Trigo	Cebada	Avena	Centeno	Total																					
Trigo	99,0%	0,8%			99,8%															0,2%	100,0%					
Cebada	0,1%	99,4%	0,3%		99,8%															0,2%	100,0%					
Avena	0,1%		99,2%		99,3%															0,7%	100,0%					
Centeno				100,0%	100,0%																100,0%					
Total Cereales Invierno	54,1%	34,0%	10,9%	0,8%	99,7%															0,2%	100,0%					
Maíz						58,9%															0,1%	100,0%				
Otros Cereales Grano							100,0%															100,0%				
Leguminosas Grano								84,9%													0,7%	100,0%				
Tubérculos									99,8%												0,0%	100,0%				
Remolacha Azucarera										100,0%												100,0%				
Girasol											99,8%											0,2%	100,0%			
Algodonero																						0,2%	100,0%			
Otros C. Industriales														81,7%								18,3%	100,0%			
Cultivos Forrajeros																						100,0%				
Hortalizas y Flores																						79,1%	100,0%			
Total Cultivos Herbáceos	44,2%	27,7%	8,9%	0,6%	81,4%	0,4%	0,0%	4,8%	2,2%	4,7%	1,3%			2,8%	1,1%	0,3%					0,9%	100,0%				
Barbecho	0,0%	0,0%			0,1%																	0,2%	100,0%			
Cultivos Leñosos																					99,7%	0,3%	100,0%			
Otras Asociaciones																					99,1%	0,9%	100,0%			
Otras Superficies	0,0%	0,0%	0,0%	0,0%	0,0%			0,0%	0,0%		0,0%			0,0%	0,0%							99,9%	100,0%			
TOTAL	3,5%	2,2%	0,7%	0,1%	6,4%	0,0%	0,0%	0,4%	0,2%	0,4%	0,1%			0,2%	0,1%	0,0%					7,8%	0,6%	2,3%	0,7%	88,7%	100,0%

Destino de las Superficies de Cultivos de 2017

Cultivo 2017	CULTIVO 2018 (%)																			TOTAL						
	Cereales invierno					Maíz	Otros Cereales Grano	Leguminosas Grano	Tubérculos	Remolacha Azucarera	Girasol	Algodonero	Otros C. Industriales	Cultivos Forrajeros	Hortalizas y Flores	Total Cultivos Herbáceos	Barbecho	Cultivos Leñosos	Otras Asociaciones		Otras Superficies					
	Trigo	Cebada	Avena	Centeno	Total																					
Trigo	99,5%	0,0%	0,0%		99,6%																	0,4%	100,0%			
Cebada	1,3%	98,6%			99,9%																	0,1%	100,0%			
Avena		1,1%	98,9%		100,0%																	0,0%	100,0%			
Centeno				96,0%	96,0%																	4,0%	100,0%			
Total Cereales Invierno	54,5%	33,6%	10,8%	0,8%	99,7%																	0,3%	100,0%			
Maíz						100,0%																	100,0%			
Otros Cereales Grano							100,0%																100,0%			
Leguminosas Grano		0,1%			0,1%			99,6%															0,3%	100,0%		
Tubérculos									99,9%														0,1%	100,0%		
Remolacha Azucarera										100,0%														100,0%		
Girasol											99,8%												0,2%	100,0%		
Algodonero																							0,2%	100,0%		
Otros C. Industriales																							0,1%	100,0%		
Cultivos Forrajeros		0,5%			0,5%	23,6%		64,3%															10,3%	100,0%		
Hortalizas y Flores																							100,0%	100,0%		
Total Cultivos Herbáceos	44,7%	27,6%	8,9%	0,6%	81,8%	0,7%	0,0%	5,7%	2,2%	4,7%	1,3%			2,8%	0,0%	0,3%						0,4%	100,0%			
Barbecho									0,0%		0,1%												0,2%	100,0%		
Cultivos Leñosos																						98,0%	2,0%	100,0%		
Otras Asociaciones																						99,7%	0,3%	100,0%		
Otras Superficies	0,0%	0,0%	0,0%		0,0%	0,0%		0,0%	0,0%		0,0%			0,1%		0,0%							99,9%	100,0%		
TOTAL	3,5%	2,2%	0,7%	0,0%	6,4%	0,1%	0,0%	0,4%	0,2%	0,4%	0,1%			0,3%	0,0%	0,0%					7,8%	0,6%	2,3%	0,7%	88,7%	100,0%

3.9.5 Navarra. Matrices de Cambio de Cultivos.

Origen de las Superficies de Cultivos de 2018

Cultivo 2018	CULTIVO 2017 (%)																		TOTAL		
	Cereales invierno					Maíz	Otros Cereales Grano	Leguminosas Grano	Tubérculos	Remolacha Azucarera	Girasol	Algodonero	Otros C. Industriales	Cultivos Forrajeros	Hortalizas y Flores	Total Cultivos Herbáceos	Barbecho	Cultivos Leñosos		Otras Asociaciones	Otras Superficies
	Trigo	Cebada	Avena	Centeno	Total																
Trigo	39,8%	20,7%	5,1%		65,6%	3,7%		4,2%			2,4%		4,1%	3,2%	0,8%	84,0%	15,1%	0,0%		0,8%	100,0%
Cebada	23,9%	45,8%	4,8%		74,5%	0,6%	0,1%	0,8%			0,7%		0,4%	2,7%	0,4%	80,2%	19,4%	0,2%	0,1%	0,2%	100,0%
Avena	22,3%	23,3%	34,0%		79,6%	0,3%	0,4%	1,6%						1,6%		83,6%	14,6%			1,8%	100,0%
Centeno				31,9%	31,9%											31,9%	68,1%				100,0%
Total Cereales Invierno	31,0%	32,7%	7,0%	0,0%	70,8%	2,0%	0,1%	2,4%			1,4%		2,0%	2,9%	0,5%	82,1%	17,2%	0,1%	0,0%	0,6%	100,0%
Maíz	18,1%	9,9%	0,1%	0,4%	28,6%	43,9%	0,6%	1,3%	0,1%	1,0%			2,8%	10,8%	4,8%	93,9%	5,7%			0,4%	100,0%
Otros Cereales Grano	3,1%	5,5%	0,5%		9,1%		89,4%									98,5%	1,0%			0,5%	100,0%
Leguminosas Grano	23,2%	48,1%			71,4%			26,7%					1,5%			99,6%	0,4%				100,0%
Tubérculos									100,0%							100,0%					100,0%
Remolacha Azucarera																					100,0%
Girasol	41,5%	48,9%			90,4%	1,1%				4,8%						96,2%	3,2%			0,5%	100,0%
Algodonero																					100,0%
Otros C. Industriales	37,6%	24,4%			62,1%	1,5%							22,0%		6,8%	92,4%	7,6%				100,0%
Cultivos Forrajeros	5,4%	3,2%			8,6%	2,8%									84,9%	96,5%	3,3%			0,2%	100,0%
Hortalizas y Flores	11,2%	9,8%			21,0%	14,3%	0,4%		1,5%	0,2%			2,5%	1,8%	37,7%	79,5%	19,2%	0,4%		0,9%	100,0%
Total Cultivos Herbáceos	27,3%	28,2%	5,1%	0,1%	60,6%	5,6%	1,1%	2,5%	0,1%	1,2%	2,4%	8,7%	2,8%	2,8%	84,9%	14,4%	0,1%	0,0%	0,5%	100,0%	
Barbecho	21,5%	35,1%	2,1%	1,4%	60,2%	2,9%	2,1%	1,2%	0,0%	0,3%			1,7%	3,0%	1,1%	72,4%	24,9%	0,3%		2,4%	100,0%
Cultivos Leñosos	1,0%	0,3%			1,3%	0,0%		0,0%					0,9%		0,2%	2,3%	0,5%	96,2%		0,9%	100,0%
Otras Asociaciones			44,8%		44,8%										7,8%	52,7%				47,3%	100,0%
Otras Superficies	0,0%	0,0%	0,0%		0,1%	0,0%	0,0%	0,0%					0,0%	0,1%	0,0%	0,2%	0,0%	0,0%		99,8%	100,0%
TOTAL	7,4%	8,3%	1,3%	0,1%	17,0%	1,4%	0,4%	0,6%	0,0%	0,3%	1,4%	0,7%	2,2%	0,7%	23,3%	4,6%	3,3%	0,0%	68,8%	100,0%	

Destino de las Superficies de Cultivos de 2017

Cultivo 2017	CULTIVO 2018 (%)																		TOTAL		
	Cereales invierno					Maíz	Otros Cereales Grano	Leguminosas Grano	Tubérculos	Remolacha Azucarera	Girasol	Algodonero	Otros C. Industriales	Cultivos Forrajeros	Hortalizas y Flores	Total Cultivos Herbáceos	Barbecho	Cultivos Leñosos		Otras Asociaciones	Otras Superficies
	Trigo	Cebada	Avena	Centeno	Total																
Trigo	41,1%	25,7%	3,6%		70,4%	4,1%	0,1%	1,6%			3,0%		2,7%	1,1%	1,7%	84,8%	14,7%	0,4%		0,1%	100,0%
Cebada	19,1%	43,9%	3,3%		66,3%	2,0%	0,2%	3,0%			3,2%		1,6%	0,6%	1,3%	78,1%	21,4%	0,1%	0,0%	0,3%	100,0%
Avena	30,1%	29,4%	30,9%		90,4%	0,1%	0,1%									90,6%	8,3%			1,1%	100,0%
Centeno				9,0%	9,0%	8,5%										17,5%	82,5%				100,0%
Total Cereales Invierno	29,4%	34,7%	5,5%	0,0%	69,6%	2,8%	0,1%	2,1%			2,9%		1,9%	0,8%	1,4%	81,7%	17,8%	0,3%	0,0%	0,3%	100,0%
Maíz	19,7%	3,3%	0,2%		23,2%	51,1%				0,4%			0,6%	3,0%	11,3%	89,6%	10,1%	0,0%		0,2%	100,0%
Otros Cereales Grano		1,9%	1,5%		3,3%	2,8%	61,7%								1,4%	69,2%	30,5%			0,2%	100,0%
Leguminosas Grano	51,5%	10,3%	3,0%		64,9%	3,6%		21,9%								90,4%	9,6%	0,0%			100,0%
Tubérculos						3,9%			28,7%							93,0%	3,9%			3,1%	100,0%
Remolacha Azucarera																					100,0%
Girasol	61,4%	18,3%			79,7%	5,6%				8,6%						94,8%	5,2%				100,0%
Algodonero																					100,0%
Otros C. Industriales	47,3%	4,5%			51,8%	7,2%		1,2%					17,6%		4,4%	82,1%	13,0%	4,6%		0,3%	100,0%
Cultivos Forrajeros	11,3%	9,8%	0,9%		22,0%	8,2%									60,1%	91,2%	6,8%			1,9%	100,0%
Hortalizas y Flores	8,5%	4,4%			13,0%	11,4%							5,1%	0,5%	60,3%	90,3%	7,6%	0,8%	0,1%	1,2%	100,0%
Total Cultivos Herbáceos	27,5%	27,3%	4,2%	0,0%	59,0%	6,7%	1,0%	2,2%	0,0%	2,2%	4,7%	6,4%	2,1%	3,9%	83,6%	15,6%	0,3%	0,0%	0,4%	100,0%	
Barbecho	25,0%	33,4%	3,7%	0,3%	62,5%	2,1%	0,1%	0,0%		0,4%			0,9%	1,1%	4,7%	71,8%	27,2%	0,4%		0,7%	100,0%
Cultivos Leñosos	0,0%	0,4%			0,5%										0,2%	0,6%	0,4%	98,8%		0,1%	100,0%
Otras Asociaciones			100,0%		100,0%											100,0%					100,0%
Otras Superficies	0,1%	0,0%	0,0%		0,1%	0,0%	0,0%			0,0%				0,0%	0,0%	0,2%	0,2%	0,0%	0,0%	99,6%	100,0%
TOTAL	7,6%	7,9%	1,2%	0,0%	16,7%	1,7%	0,2%	0,5%	0,0%	0,5%	1,7%	0,5%	1,5%	1,1%	22,9%	5,0%	3,4%	0,0%	68,7%	100,0%	

3.9.6 La Rioja. Matrices de Cambio de Cultivos.

Origen de las Superficies de Cultivos de 2018

Cultivo 2018	CULTIVO 2017 (%)																			TOTAL	
	Cereales invierno				Total	Maíz	Otros Cereales Grano	Leguminosas Grano	Tubérculos	Remolacha Azucarera	Girasol	Algodonero	Otros C. Industriales	Cultivos Forrajeros	Hortalizas y Flores	Total Cultivos Herbáceos	Barbecho	Cultivos Leñosos	Otras Asociaciones		Otras Superficies
	Trigo	Cebada	Avena	Centeno																	
Trigo	52,1%	19,5%	0,1%		71,6%		0,0%	4,4%	2,0%	2,6%	1,0%			2,9%	86,4%	12,3%	0,2%	0,0%	1,1%	100,0%	
Cebada	41,5%	28,6%	1,3%		71,4%	0,1%	0,2%	1,8%	0,3%	1,1%	0,0%			2,1%	77,8%	21,5%	0,1%		0,6%	100,0%	
Avena	14,5%	2,8%	10,7%		28,0%										28,0%	72,0%				100,0%	
Centeno		100,0%			100,0%										100,0%					100,0%	
Total Cereales Invierno	48,2%	22,6%	0,6%		71,3%	0,0%	0,1%	3,4%	1,4%	2,0%	0,7%		1,0%	2,6%	83,1%	15,8%	0,2%	0,0%	0,9%	100,0%	
Maíz		6,9%	44,0%		50,9%	0,2%								12,7%	70,6%	22,0%			7,4%	100,0%	
Otros Cereales Grano	3,8%	3,5%	77,2%		84,5%		7,4%								91,9%	8,1%				100,0%	
Leguminosas Grano	50,2%	40,9%			91,1%									3,2%	94,3%	5,7%				100,0%	
Tubérculos	73,4%	1,7%			75,2%							11,2%		0,2%	86,6%	13,4%				100,0%	
Remolacha Azucarera	74,2%	14,1%			88,3%							5,2%		5,2%	98,6%	0,8%	0,4%		0,1%	100,0%	
Girasol	68,3%	31,7%			100,0%										100,0%					100,0%	
Algodonero																					
Otros C. Industriales	62,3%	27,8%			90,1%		3,6%	0,5%							96,6%	3,4%				100,0%	
Cultivos Forrajeros	20,5%	7,0%	0,2%		27,8%	0,1%								61,2%	89,0%	4,7%	0,5%		5,8%	100,0%	
Hortalizas y Flores	34,2%	15,3%			49,5%		0,8%	0,2%	2,2%	0,4%			1,2%	16,2%	70,6%	28,1%	0,0%		1,2%	100,0%	
Total Cultivos Herbáceos	46,3%	21,3%	3,6%		71,2%	0,0%	0,5%	2,9%	1,3%	1,7%	0,6%		1,0%	1,7%	83,9%	15,0%	0,2%	0,0%	1,0%	100,0%	
Barbecho	22,2%	28,6%	0,8%	1,7%	53,3%	0,0%	1,6%	1,3%	0,2%	0,7%			0,1%	1,9%	59,8%	33,7%	3,9%	0,1%	2,4%	100,0%	
Cultivos Leñosos	0,2%	0,7%	0,0%		0,9%		0,2%	0,0%						0,0%	1,1%	0,7%	97,8%		0,4%	100,0%	
Otras Asociaciones																50,9%		49,1%		100,0%	
Otras Superficies	0,0%	0,0%	0,0%		0,1%		0,0%	0,0%	0,0%					0,0%	0,2%	0,3%	0,1%		99,5%	100,0%	
TOTAL	6,6%	3,7%	0,5%	0,1%	10,9%	0,0%	0,1%	0,4%	0,2%	0,2%	0,1%		0,1%	0,3%	12,8%	3,3%	14,7%	0,0%	69,2%	100,0%	

Destino de las Superficies de Cultivos de 2017

Cultivo 2017	CULTIVO 2018 (%)																			TOTAL	
	Cereales invierno				Total	Maíz	Otros Cereales Grano	Leguminosas Grano	Tubérculos	Remolacha Azucarera	Girasol	Algodonero	Otros C. Industriales	Cultivos Forrajeros	Hortalizas y Flores	Total Cultivos Herbáceos	Barbecho	Cultivos Leñosos	Otras Asociaciones		Otras Superficies
	Trigo	Cebada	Avena	Centeno																	
Trigo	52,8%	22,6%	0,1%		75,5%		0,3%	0,9%	1,0%	2,7%	1,4%		2,5%	0,8%	2,9%	88,1%	11,1%	0,5%		0,4%	100,0%
Cebada	35,0%	27,6%	0,0%	0,2%	62,8%	0,1%	0,5%	1,3%	0,0%	0,9%	1,2%		2,0%	0,5%	2,3%	71,6%	25,3%	2,6%		0,5%	100,0%
Avena	1,0%	9,9%	1,2%		12,1%	2,6%	79,8%							0,1%		94,6%	5,3%	0,1%		0,0%	100,0%
Centeno																100,0%					100,0%
Total Cereales Invierno	44,2%	23,7%	0,1%	0,1%	68,0%	0,1%	3,8%	1,0%	0,6%	2,0%	1,3%		2,2%	0,7%	2,5%	82,2%	16,2%	1,2%		0,4%	100,0%
Maíz		89,9%			89,9%	1,8%								5,7%		97,5%	2,5%				100,0%
Otros Cereales Grano	1,7%	5,5%			7,2%		25,8%								3,2%	43,0%	38,1%	18,2%		0,8%	100,0%
Leguminosas Grano	70,0%	15,3%			85,3%								0,3%		85,8%	10,3%	0,0%			3,9%	100,0%
Tubérculos	80,8%	6,1%			86,9%										7,4%	94,3%	4,4%			1,3%	100,0%
Remolacha Azucarera	72,5%	16,2%			88,8%										0,9%	89,7%	10,3%				100,0%
Girasol	99,8%	0,2%			100,0%											100,0%					100,0%
Algodonero																					
Otros C. Industriales	73,2%	0,6%			73,8%				7,0%	9,2%					4,8%	94,8%	1,2%			4,0%	100,0%
Cultivos Forrajeros	6,8%	9,5%			16,4%	0,6%									47,8%	64,7%	19,1%	0,7%		15,5%	100,0%
Hortalizas y Flores	46,3%	17,9%			64,2%	0,8%		0,9%	0,0%	3,0%			1,5%		21,4%	91,9%	4,8%	0,6%		2,7%	100,0%
Total Cultivos Herbáceos	45,2%	21,9%	0,1%	0,1%	67,3%	0,2%	3,5%	0,9%	0,6%	1,9%	1,1%		2,0%	1,8%	3,1%	82,3%	15,4%	1,3%		1,0%	100,0%
Barbecho	25,1%	23,7%	1,2%		49,9%	0,2%		1,2%	0,2%	0,4%	0,1%		0,3%	0,4%	4,8%	57,3%	33,9%	3,2%	0,1%	5,4%	100,0%
Cultivos Leñosos	0,1%	0,0%			0,1%					0,0%				0,0%	0,0%	0,1%	0,9%	98,7%		0,3%	100,0%
Otras Asociaciones	2,3%				2,3%										2,3%	50,0%		47,7%			100,0%
Otras Superficies	0,1%	0,0%			0,1%	0,0%				0,0%				0,0%	0,2%	0,2%	0,1%	0,1%		99,6%	100,0%
TOTAL	6,7%	3,6%	0,1%	0,0%	10,4%	0,0%	0,5%	0,1%	0,1%	0,2%	0,1%		0,3%	0,3%	0,6%	12,5%	3,3%	14,8%	0,0%	69,3%	100,0%

3.9.7 Aragón. Matrices de Cambio de Cultivos.

Origen de las Superficies de Cultivos de 2018

Cultivo 2018	CULTIVO 2017 (%)																			TOTAL	
	Cereales invierno					Maíz	Otros Cereales Grano	Leguminosas Grano	Tubérculos	Remolacha Azucarera	Girasol	Algodonero	Otros C. Industriales	Cultivos Forrajeros	Hortalizas y Flores	Total Cultivos Herbáceos	Barbecho	Cultivos Leñosos	Otras Asociaciones		Otras Superficies
	Trigo	Cebada	Avena	Centeno	Total																
Trigo	20,9%	23,5%	0,1%	0,0%	44,6%	3,1%	0,4%	1,7%	0,0%	1,0%	0,4%	0,4%	3,1%	0,3%	54,5%	44,9%	0,1%		0,5%	100,0%	
Cebada	13,1%	41,0%	1,2%	0,4%	55,6%	3,7%	0,7%	2,3%	0,1%	1,0%	0,4%	0,4%	2,1%	0,2%	66,1%	33,4%	0,0%		0,4%	100,0%	
Avena	2,1%	13,8%	28,9%	0,2%	45,1%				0,0%						45,3%	53,7%			1,0%	100,0%	
Centeno	5,9%	18,3%	1,4%	12,9%	38,5%		7,6%	0,1%		0,2%			0,1%		46,8%	52,8%			0,4%	100,0%	
Total Cereales Invierno	15,2%	34,2%	1,5%	0,5%	51,4%	3,3%	0,7%	2,0%	0,1%	1,0%	0,4%	0,3%	0,2%	0,2%	61,4%	38,1%	0,1%		0,5%	100,0%	
Maíz	8,7%	27,6%			36,3%	45,4%	0,0%	0,5%	0,0%	0,0%		0,5%	11,7%	1,9%	96,2%	3,5%	0,1%		0,1%	100,0%	
Otros Cereales Grano	6,1%	10,1%	0,3%	0,4%	16,9%	1,6%	22,2%	0,4%	0,0%	0,4%			1,4%		43,0%	56,1%			0,9%	100,0%	
Leguminosas Grano	6,1%	69,5%			75,5%	3,3%		3,3%		1,1%			4,2%		87,4%	10,5%			2,1%	100,0%	
Tubérculos	28,9%	41,8%			70,7%	13,2%			16,1%						100,0%					100,0%	
Remolacha Azucarera																					
Girasol	16,0%	55,8%		2,3%	74,1%	6,9%	2,5%	0,4%	0,6%	4,7%		0,8%	3,4%	1,2%	94,7%	4,6%			0,7%	100,0%	
Algodonero																					
Otros C. Industriales	38,1%	26,1%	9,5%	1,2%	74,9%		3,2%		5,4%			13,6%	1,2%		98,3%	0,3%	1,4%			100,0%	
Cultivos Forrajeros	5,8%	6,5%	0,9%	0,0%	13,2%	1,6%	0,2%	0,6%		0,3%		0,3%	77,4%	0,2%	93,9%	3,6%	0,0%		2,4%	100,0%	
Hortalizas y Flores	12,1%	34,4%			46,5%	14,4%			0,7%	0,3%			5,0%	20,8%	87,6%	8,7%	1,0%		2,7%	100,0%	
Total Cultivos Herbáceos	13,3%	29,9%	1,3%	0,5%	45,0%	5,8%	1,5%	1,6%	0,1%	0,9%	0,4%	0,4%	12,2%	0,4%	67,9%	31,3%	0,1%		0,7%	100,0%	
Barbecho	24,2%	37,6%	4,0%	1,8%	67,6%	1,0%	5,1%	0,3%	0,0%	0,1%		0,0%	1,7%	0,1%	76,0%	22,3%	0,3%	0,0%	1,4%	100,0%	
Cultivos Leñosos	0,5%	0,8%	0,2%		1,5%	0,2%		0,0%					0,0%	0,0%	1,8%	1,1%	96,4%		0,7%	100,0%	
Otras Asociaciones	10,8%				10,8%								38,6%		49,3%			49,7%	1,0%	100,0%	
Otras Superficies	0,0%	0,1%	0,0%	0,0%	0,1%	0,0%	0,0%	0,0%	0,0%	0,0%			0,0%	0,0%	0,2%	0,3%	0,0%		99,6%	100,0%	
TOTAL	5,5%	10,5%	0,7%	0,3%	17,0%	1,4%	0,9%	0,4%	0,0%	0,2%		0,1%	2,8%	0,1%	22,9%	9,3%	5,1%	0,0%	62,6%	100,0%	

Destino de las Superficies de Cultivos de 2017

Cultivo 2017	CULTIVO 2018 (%)																			TOTAL	
	Cereales invierno					Maíz	Otros Cereales Grano	Leguminosas Grano	Tubérculos	Remolacha Azucarera	Girasol	Algodonero	Otros C. Industriales	Cultivos Forrajeros	Hortalizas y Flores	Total Cultivos Herbáceos	Barbecho	Cultivos Leñosos	Otras Asociaciones		Otras Superficies
	Trigo	Cebada	Avena	Centeno	Total																
Trigo	19,8%	23,8%	0,1%	0,4%	44,1%	2,1%	0,9%	0,1%	0,0%	1,1%	0,6%	0,6%	2,8%	0,2%	52,0%	47,3%	0,4%	0,0%	0,3%	100,0%	
Cebada	11,6%	39,0%	0,5%	0,6%	51,7%	3,5%	0,8%	0,7%	0,0%	2,0%	0,2%	0,2%	1,6%	0,3%	60,9%	38,3%	0,4%		0,3%	100,0%	
Avena	1,0%	16,1%	14,6%	0,7%	32,2%		0,4%					1,2%	3,4%		37,1%	59,3%	1,5%		2,1%	100,0%	
Centeno	0,4%	12,6%	0,3%	15,8%	29,0%		1,1%			3,0%		0,4%	0,4%		33,8%	65,9%			0,2%	100,0%	
Total Cereales Invierno	13,6%	32,7%	1,0%	0,8%	48,0%	2,9%	0,8%	0,5%	0,0%	1,6%	0,4%	0,4%	2,1%	0,2%	56,5%	42,6%	0,5%	0,0%	0,4%	100,0%	
Maíz	11,7%	27,1%			38,8%	45,1%	1,0%	0,3%	0,1%	1,9%			3,2%	1,0%	91,2%	7,7%	0,9%		0,1%	100,0%	
Otros Cereales Grano	2,3%	7,8%		3,1%	13,2%	0,0%	21,3%			1,1%		0,3%	0,7%		36,5%	63,2%			0,3%	100,0%	
Leguminosas Grano	23,4%	59,5%		0,1%	83,1%	1,7%	0,8%	0,9%		0,4%			3,8%		90,7%	8,7%	0,3%		0,3%	100,0%	
Tubérculos	1,8%	53,7%	0,4%		55,9%	0,1%	1,2%		4,4%	10,8%		22,6%		3,0%	98,0%	1,7%			0,3%	100,0%	
Remolacha Azucarera																					
Girasol	25,9%	51,7%		0,3%	77,9%	0,0%	1,9%	0,6%		8,9%			4,7%	0,1%	94,0%	6,0%			0,1%	100,0%	
Algodonero																					
Otros C. Industriales	21,5%	39,5%		1,3%	62,2%	6,7%				3,3%		13,2%	9,9%		95,4%	4,6%				100,0%	
Cultivos Forrajeros	5,7%	7,5%	0,0%	0,0%	13,2%	5,6%	0,4%	0,2%		0,4%		0,0%	72,7%	0,2%	92,7%	6,4%	0,0%	0,0%	0,8%	100,0%	
Hortalizas y Flores	13,0%	21,9%			34,9%	25,6%				4,4%			4,9%	18,8%	88,6%	8,4%	1,6%		1,4%	100,0%	
Total Cultivos Herbáceos	12,4%	28,9%	0,7%	0,7%	42,7%	5,7%	1,6%	0,4%	0,0%	1,5%	0,4%	0,4%	10,9%	0,3%	63,5%	35,6%	0,4%	0,0%	0,4%	100,0%	
Barbecho	25,1%	35,9%	2,1%	2,0%	65,1%	0,5%	5,0%	0,1%		0,2%		0,0%	1,0%	0,1%	72,0%	25,7%	0,6%		1,7%	100,0%	
Cultivos Leñosos	0,1%	0,1%			0,2%	0,0%						0,0%	0,0%	0,0%	0,2%	0,7%	98,7%		0,4%	100,0%	
Otras Asociaciones																55,7%		44,3%		100,0%	
Otras Superficies	0,0%	0,1%	0,0%	0,0%	0,1%	0,0%	0,0%	0,0%	0,0%	0,0%			0,1%	0,0%	0,2%	0,2%	0,1%	0,0%	99,5%	100,0%	
TOTAL	5,2%	10,0%	0,4%	0,4%	15,9%	1,3%	0,8%	0,1%	0,0%	0,4%		0,1%	2,7%	0,1%	21,4%	10,7%	5,3%	0,0%	62,6%	100,0%	

3.9.8 Cataluña. Matrices de Cambio de Cultivos.

Origen de las Superficies de Cultivos de 2018

Cultivo 2018	CULTIVO 2017 (%)																		TOTAL		
	Cereales invierno					Maíz	Otros Cereales Grano	Leguminosas Grano	Tubérculos	Remolacha Azucarera	Girasol	Algodonero	Otros C. Industriales	Cultivos Forrajeros	Hortalizas y Flores	Total Cultivos Herbáceos	Barbecho	Cultivos Leñosos		Otras Asociaciones	Otras Superficies
	Trigo	Cebada	Avena	Centeno	Total																
Trigo	38,2%	36,2%	0,4%		74,8%	6,8%	0,9%	4,4%	0,1%		0,1%		3,5%	5,3%	0,5%	96,4%	3,4%	0,0%	0,0%	0,2%	100,0%
Cebada	18,8%	64,1%	0,4%		83,3%	1,9%	0,7%	2,5%	0,0%		0,1%		1,9%	4,5%	0,3%	95,4%	3,9%	0,0%		0,7%	100,0%
Avena	2,9%	6,4%	62,9%		72,1%	1,2%					1,8%			13,8%		88,8%	10,4%	0,0%		0,8%	100,0%
Centeno				45,0%	45,0%									55,0%		100,0%					100,0%
Total Cereales Invierno	23,3%	56,4%	1,4%	0,0%	81,1%	3,1%	0,8%	3,0%	0,0%	0,1%	2,3%	4,9%	0,3%	0,3%	95,5%	3,8%	0,0%	0,0%	0,6%	100,0%	
Maíz	12,0%	21,8%	0,0%		33,8%	44,5%	0,3%	1,4%			0,0%		0,5%	13,6%	0,3%	94,4%	4,3%	0,8%	0,1%	0,3%	100,0%
Otros Cereales Grano	2,1%	5,5%	0,1%		7,6%	2,6%	80,4%	1,8%					0,1%	5,8%	0,4%	98,7%	1,1%	0,1%		0,2%	100,0%
Leguminosas Grano	11,0%	55,4%	3,5%		69,9%	0,2%		19,5%					0,2%	9,0%		98,9%	0,4%	0,6%		0,2%	100,0%
Tubérculos		20,5%			20,5%				79,3%							99,8%				0,2%	100,0%
Remolacha Azucarera																					
Girasol	8,8%	38,1%	3,4%		50,3%	11,3%				18,1%		0,5%	12,2%			92,4%	7,6%				100,0%
Algodonero																					
Otros C. Industriales	22,0%	45,9%	0,4%		68,4%	0,1%		0,9%	0,1%			25,4%	2,5%	2,3%		99,6%	0,2%			0,2%	100,0%
Cultivos Forrajeros	4,1%	6,5%	0,6%		11,2%	3,5%	0,3%	0,3%	0,0%	0,2%		0,5%	79,6%	0,0%		95,6%	3,3%	0,0%	0,0%	1,1%	100,0%
Hortalizas y Flores	2,6%	12,0%			14,5%	0,9%		0,4%	2,8%			1,0%	0,6%	72,1%		92,4%	1,7%	0,7%	1,8%	3,5%	100,0%
Total Cultivos Herbáceos	16,4%	38,8%	1,0%	0,0%	56,3%	7,6%	5,4%	2,3%	0,1%	0,2%	2,3%	19,7%	1,8%	1,8%	95,7%	3,4%	0,1%	0,1%	0,7%	100,0%	
Barbecho	9,1%	32,0%	0,8%	0,0%	42,0%	2,0%	0,3%	1,7%	0,1%	0,1%		2,1%	8,2%	0,7%		57,2%	36,6%	4,1%	0,0%	2,1%	100,0%
Cultivos Leñosos	0,0%	0,4%	0,0%		0,4%	0,0%		0,0%	0,0%				0,2%	0,1%		0,7%	1,1%	97,6%	0,0%	0,5%	100,0%
Otras Asociaciones																50,6%			46,9%	2,5%	100,0%
Otras Superficies	0,0%	0,1%	0,0%		0,1%	0,0%	0,0%	0,0%	0,0%	0,0%		0,0%	0,1%	0,0%		0,2%	0,1%	0,0%	0,0%	99,7%	100,0%
TOTAL	2,4%	6,1%	0,2%	0,0%	8,7%	1,1%	0,7%	0,4%	0,0%	0,0%	0,4%	2,9%	0,3%	0,3%	14,4%	1,5%	9,5%	0,0%	74,6%	100,0%	

Destino de las Superficies de Cultivos de 2017

Cultivo 2017	CULTIVO 2018 (%)																		TOTAL		
	Cereales invierno					Maíz	Otros Cereales Grano	Leguminosas Grano	Tubérculos	Remolacha Azucarera	Girasol	Algodonero	Otros C. Industriales	Cultivos Forrajeros	Hortalizas y Flores	Total Cultivos Herbáceos	Barbecho	Cultivos Leñosos		Otras Asociaciones	Otras Superficies
	Trigo	Cebada	Avena	Centeno	Total																
Trigo	29,4%	43,9%	0,1%		73,3%	7,3%	0,7%	0,9%			0,3%		4,2%	4,3%	0,3%	91,3%	8,2%	0,0%		0,5%	100,0%
Cebada	11,2%	60,3%	0,1%		71,7%	5,4%	0,7%	1,8%	0,0%		0,6%		3,5%	2,7%	0,5%	86,9%	11,6%	0,6%		0,9%	100,0%
Avena	4,9%	15,8%	47,3%		68,1%	0,3%	0,4%	4,4%			2,1%		1,2%	10,0%		86,5%	12,0%	0,5%		0,9%	100,0%
Centeno				92,1%	92,1%											92,1%	7,9%				100,0%
Total Cereales Invierno	16,2%	54,9%	1,0%	0,0%	72,1%	5,8%	0,7%	1,6%	0,0%	0,5%	3,6%	3,3%	0,5%	0,5%	88,1%	10,6%	0,5%	0,1%	0,8%	100,0%	
Maíz	11,9%	10,1%	0,1%		22,1%	61,7%	2,0%	0,0%		1,0%			0,0%	8,1%	0,2%	95,3%	4,1%	0,4%		0,2%	100,0%
Otros Cereales Grano	2,2%	5,5%			7,8%	0,5%	89,2%							1,1%		98,5%	0,9%			0,6%	100,0%
Leguminosas Grano	23,4%	40,9%			64,4%	5,8%	4,2%	10,7%					1,1%	1,9%	0,3%	88,5%	10,7%	0,2%		0,7%	100,0%
Tubérculos	7,6%	11,8%			19,5%				15,4%				2,4%	3,5%	39,0%	79,8%	16,4%	0,3%		3,6%	100,0%
Remolacha Azucarera																					
Girasol	7,6%	16,0%	6,1%		29,6%	0,5%				50,8%				14,0%		94,9%	3,9%			1,2%	100,0%
Algodonero																					
Otros C. Industriales	18,1%	29,9%			48,0%	2,2%	0,2%	0,1%			0,1%		32,3%	3,6%	0,7%	87,3%	12,6%			0,1%	100,0%
Cultivos Forrajeros	3,4%	8,8%	0,5%	0,1%	12,9%	7,0%	1,6%	0,6%		0,4%			0,4%	68,3%	0,1%	91,2%	6,1%	0,6%		2,0%	100,0%
Hortalizas y Flores	3,3%	6,0%			9,4%	1,8%	1,2%						3,7%	0,0%	70,5%	86,5%	5,5%	2,1%	4,5%	1,3%	100,0%
Total Cultivos Herbáceos	12,5%	37,6%	0,7%	0,0%	50,9%	9,8%	5,7%	1,3%	0,0%	0,6%	3,2%	16,6%	1,7%	1,7%	89,8%	8,7%	0,5%	0,1%	1,0%	100,0%	
Barbecho	4,4%	15,1%	0,8%		20,3%	4,4%	0,6%	0,0%		0,5%		0,1%	5,7%	0,3%		31,8%	55,1%	7,4%		5,6%	100,0%
Cultivos Leñosos	0,0%	0,0%	0,0%		0,0%	0,1%	0,0%	0,0%					0,0%	0,0%		0,2%	0,9%	98,6%		0,3%	100,0%
Otras Asociaciones	2,4%				2,4%	8,9%							4,9%	23,5%		39,7%	3,9%	0,1%	55,5%	1,0%	100,0%
Otras Superficies	0,0%	0,1%	0,0%		0,1%	0,0%	0,0%	0,0%	0,0%				0,0%	0,0%		0,1%	0,1%	0,1%	0,0%	99,7%	100,0%
TOTAL	1,9%	5,7%	0,1%	0,0%	7,7%	1,5%	0,8%	0,2%	0,0%	0,1%	0,5%	2,5%	0,3%	0,3%	13,6%	2,2%	9,6%	0,0%	74,6%	100,0%	

3.9.9 Baleares. Matrices de Cambio de Cultivos.

Origen de las Superficies de Cultivos de 2018

Cultivo 2018	CULTIVO 2017 (%)															TOTAL						
	Cereales invierno				Total	Maíz	Otros Cereales Grano	Leguminosas Grano	Tubérculos	Remolacha Azucarera	Girasol	Algodonero	Otros C. Industriales	Cultivos Forrajeros	Hortalizas y Flores		Total Cultivos Herbáceos	Barbecho	Cultivos Leñosos	Otras Asociaciones	Otras Superficies	
	Trigo	Cebada	Avena	Centeno																		
Trigo	7,5%	9,3%	7,3%		24,1%		6,8%	8,1%	2,0%						23,9%	0,1%	65,0%	33,7%			1,3%	100,0%
Cebada	1,8%	27,2%	16,0%		45,1%		2,9%	2,4%	0,8%						22,7%		77,6%	9,7%	11,6%		1,1%	100,0%
Avena	0,1%	26,1%	10,9%		37,1%		18,4%		0,3%						11,7%		67,5%	32,1%			0,4%	100,0%
Centeno																						
Total Cereales Invierno	2,5%	23,6%	13,1%		39,1%		7,5%	2,9%	0,9%						20,2%	2,2%	72,7%	19,8%	6,5%		1,0%	100,0%
Maíz		7,1%			7,1%		2,3%								17,5%	35,0%	61,9%	37,7%	0,4%			100,0%
Otros Cereales Grano		16,4%	11,3%		27,7%		2,1%	2,1%							9,1%	6,4%	47,4%	28,0%		24,6%		100,0%
Leguminosas Grano	1,3%	27,6%	0,7%		29,5%		2,1%								50,8%		83,3%	13,3%			3,4%	100,0%
Tubérculos									55,6%						3,8%	7,3%	66,7%	32,0%			1,2%	100,0%
Remolacha Azucarera																						
Girasol																						
Algodonero																						
Otros C. Industriales																		100,0%				100,0%
Cultivos Forrajeros	1,2%	6,7%	6,4%		14,3%	1,1%	1,6%	1,3%	0,5%						63,3%	0,6%	82,7%	11,4%	1,5%		4,3%	100,0%
Hortalizas y Flores	4,5%	3,4%	0,4%		8,3%	3,0%	0,1%	7,8%	5,9%						5,3%	36,4%	66,6%	29,3%	1,0%	0,0%	3,0%	100,0%
Total Cultivos Herbáceos	1,7%	12,3%	8,2%		22,2%	0,8%	3,4%	2,1%	1,7%						44,2%	3,3%	77,7%	15,8%	3,1%	0,4%	3,0%	100,0%
Barbecho	2,6%	8,8%	4,4%		15,7%	0,2%	0,4%	0,6%	0,4%						22,5%	0,4%	40,2%	49,1%	6,8%		4,0%	100,0%
Cultivos Leñosos		0,0%	0,0%		0,0%										0,1%	0,1%	0,3%	0,2%	98,8%		0,7%	100,0%
Otras Asociaciones															6,8%		6,8%	73,8%		5,1%	14,3%	100,0%
Otras Superficies	0,0%	0,1%	0,2%		0,3%	0,0%	0,0%								0,7%	0,0%	1,1%	0,6%	0,5%		97,7%	100,0%
TOTAL	0,4%	2,2%	1,4%		4,0%	0,1%	0,4%	0,3%	0,2%						7,4%	0,4%	12,9%	6,1%	13,6%	0,0%	67,3%	100,0%

Destino de las Superficies de Cultivos de 2017

Cultivo 2017	CULTIVO 2018 (%)															TOTAL						
	Cereales invierno				Total	Maíz	Otros Cereales Grano	Leguminosas Grano	Tubérculos	Remolacha Azucarera	Girasol	Algodonero	Otros C. Industriales	Cultivos Forrajeros	Hortalizas y Flores		Total Cultivos Herbáceos	Barbecho	Cultivos Leñosos	Otras Asociaciones	Otras Superficies	
	Trigo	Cebada	Avena	Centeno																		
Trigo	12,8%	9,2%	0,2%		22,2%			0,4%							18,4%	6,3%	47,4%	48,9%			3,7%	100,0%
Cebada	3,0%	26,3%	11,2%		40,5%	0,2%	1,4%	1,7%							20,5%	0,9%	65,2%	31,3%	0,0%		3,5%	100,0%
Avena	3,6%	24,0%	7,2%		34,8%		1,5%	0,1%							30,0%	0,1%	66,6%	24,2%	0,0%		9,2%	100,0%
Centeno																						
Total Cereales Invierno	4,3%	23,7%	8,6%		36,6%	0,1%	1,3%	1,0%							23,6%	1,2%	63,8%	30,6%	0,0%		5,5%	100,0%
Maíz															71,8%	16,3%	88,1%	11,9%				100,0%
Otros Cereales Grano	11,1%	13,8%	39,4%		64,3%	0,3%	0,9%	0,7%							24,5%	0,1%	90,8%	6,7%			2,5%	100,0%
Leguminosas Grano	18,5%	16,3%			34,8%		1,2%								28,7%	14,5%	79,3%	15,6%			5,1%	100,0%
Tubérculos	6,3%	7,2%	1,4%		14,8%			0,5%	40,7%						14,7%	15,3%	86,0%	14,0%				100,0%
Remolacha Azucarera																						
Girasol																						
Algodonero																						
Otros C. Industriales																						
Cultivos Forrajeros	2,3%	6,5%	1,5%		10,3%	0,1%	0,2%	0,9%	0,1%						57,1%	0,4%	69,2%	23,9%	0,2%		6,7%	100,0%
Hortalizas y Flores	0,1%	18,4%			18,5%	4,6%	2,7%	2,7%							8,8%	48,3%	85,7%	6,9%	3,1%	0,3%	4,1%	100,0%
Total Cultivos Herbáceos	3,6%	12,7%	4,9%		21,2%	0,3%	0,7%	0,9%	0,8%						42,6%	3,0%	69,5%	24,3%	0,3%	0,0%	5,9%	100,0%
Barbecho	3,9%	3,3%	4,9%		12,1%	0,4%	0,9%	0,3%	0,9%						12,4%	2,8%	29,8%	62,4%	0,5%	0,2%	7,1%	100,0%
Cultivos Leñosos		1,8%			1,8%	0,0%									0,7%	0,0%	2,6%	3,9%	90,9%		2,6%	100,0%
Otras Asociaciones							97,8%									0,3%	98,0%			2,0%		100,0%
Otras Superficies	0,0%	0,0%	0,0%		0,1%			0,0%	0,0%						0,4%	0,0%	0,5%	0,5%	0,1%	0,0%	98,9%	100,0%
TOTAL	0,7%	2,1%	0,9%		3,8%	0,1%	0,2%	0,1%	0,2%						6,7%	0,6%	11,6%	7,8%	12,5%	0,0%	68,1%	100,0%

3.9.10 Castilla y León. Matrices de Cambio de Cultivos.

Origen de las Superficies de Cultivos de 2018

Cultivo 2018	CULTIVO 2017 (%)																				TOTAL
	Cereales invierno					Maíz	Otros Cereales Grano	Leguminosas Grano	Tubérculos	Remolacha Azucarera	Girasol	Algodonero	Otros C. Industriales	Cultivos Forrajeros	Hortalizas y Flores	Total Cultivos Herbáceos	Barbecho	Cultivos Leñosos	Otras Asociaciones	Otras Superficies	
	Trigo	Cebada	Avena	Centeno	Total																
Trigo	37,1%	14,0%	1,3%	0,4%	53,0%	1,1%	0,1%	7,0%	0,8%	0,9%	13,1%	1,3%	3,0%	0,3%	80,6%	19,1%	0,0%	0,0%	0,3%	100,0%	
Cebada	22,8%	44,0%	0,6%	0,4%	67,8%	0,2%	0,2%	6,5%	0,6%	0,9%	8,6%	1,0%	2,5%	0,2%	88,6%	11,2%	0,0%	0,0%	0,2%	100,0%	
Avena	13,9%	8,5%	31,4%	2,3%	56,0%	0,3%	1,9%	2,6%	0,1%	0,1%	3,3%	0,6%	10,6%	0,0%	75,5%	22,4%	0,0%	0,2%	1,9%	100,0%	
Centeno	9,9%	6,5%	3,5%	37,8%	57,7%	0,9%	0,5%	1,5%	0,6%	0,6%	4,5%	1,1%	5,0%	0,0%	71,5%	27,1%	0,1%	0,1%	1,2%	100,0%	
Total Cereales Invierno	28,8%	24,9%	2,9%	2,5%	59,1%	0,7%	0,3%	6,3%	0,7%	0,8%	10,3%	1,2%	3,4%	0,2%	82,9%	16,6%	0,0%	0,0%	0,4%	100,0%	
Maíz	13,9%	0,9%	1,3%	0,1%	16,2%	66,2%	0,0%	3,4%	2,5%	4,4%	3,4%	0,2%	2,0%	0,1%	98,4%	1,2%	0,0%	0,0%	0,3%	100,0%	
Otros Cereales Grano	14,2%	9,0%	10,0%	0,8%	33,9%	0,4%	35,3%	2,4%	0,0%	0,0%	0,3%	0,0%	2,1%	0,4%	74,9%	24,0%	0,0%	0,6%	0,5%	100,0%	
Leguminosas Grano	27,9%	44,1%	1,8%	0,7%	74,5%	2,0%	0,3%	17,1%	0,1%	0,7%	1,2%	0,1%	0,9%	0,1%	97,2%	2,4%	0,0%	0,0%	0,4%	100,0%	
Tubérculos	16,5%	32,9%	0,3%	1,8%	51,5%	11,9%	0,0%	5,2%	12,9%	1,4%	2,7%	0,4%	3,5%	4,6%	94,1%	5,3%	0,2%	0,0%	0,3%	100,0%	
Remolacha Azucarera	24,0%	21,3%	0,4%	1,4%	47,1%	15,6%	0,4%	8,6%	1,2%	13,9%	6,0%	1,2%	3,3%	1,5%	98,7%	1,0%	0,0%	0,0%	0,3%	100,0%	
Girasol	36,3%	37,8%	1,8%	0,9%	76,8%	0,4%	0,3%	1,2%	0,1%	0,6%	11,1%	0,6%	2,1%	0,0%	93,2%	5,9%	0,0%	0,0%	0,9%	100,0%	
Algodonero																					
Otros C. Industriales	24,0%	20,1%	1,0%	4,1%	49,2%	0,1%	0,7%	1,7%	0,8%	2,5%	0,0%	17,6%	1,5%	0,8%	74,8%	24,3%	0,0%	0,0%	0,9%	100,0%	
Cultivos Forrajeros	9,6%	9,9%	3,8%	1,1%	24,4%	0,4%	0,5%	0,8%	0,0%	0,2%	1,1%	0,0%	64,6%	0,2%	92,1%	6,5%	0,0%	0,1%	1,2%	100,0%	
Hortalizas y Flores	25,1%	25,1%	0,4%	1,1%	51,7%	1,5%	0,0%	1,5%	7,5%	1,0%	2,3%	1,0%	1,8%	24,2%	92,6%	2,8%	4,3%	0,0%	0,3%	100,0%	
Total Cultivos Herbáceos	27,1%	24,9%	2,8%	2,0%	56,8%	3,3%	0,6%	5,7%	0,7%	1,0%	8,6%	1,1%	7,9%	0,3%	86,1%	13,3%	0,0%	0,0%	0,5%	100,0%	
Barbecho	24,2%	20,0%	3,9%	4,6%	52,6%	0,4%	0,6%	0,6%	0,0%	0,2%	1,2%	0,6%	3,7%	0,1%	60,1%	38,6%	0,1%	0,0%	1,2%	100,0%	
Cultivos Leñosos	0,4%	0,8%	0,0%	0,1%	1,3%	0,1%	0,0%	0,1%	0,0%	0,3%	0,0%	0,0%	0,3%	1,7%	3,7%	1,3%	94,6%	0,0%	0,3%	100,0%	
Otras Asociaciones	3,0%	0,0%	0,0%	0,0%	3,0%	0,0%	0,0%	0,0%	0,0%	0,0%	0,0%	0,0%	0,0%	0,0%	3,2%	0,0%	0,0%	95,3%	1,5%	100,0%	
Otras Superficies	0,0%	0,0%	0,0%	0,0%	0,1%	0,0%	0,0%	0,0%	0,0%	0,0%	0,0%	0,0%	0,1%	0,0%	0,1%	0,1%	0,0%	0,0%	99,7%	100,0%	
TOTAL	9,7%	8,8%	1,1%	0,9%	20,6%	1,0%	0,2%	1,8%	0,2%	0,3%	2,7%	0,4%	2,7%	0,1%	30,0%	6,6%	1,0%	0,0%	62,4%	100,0%	

Destino de las Superficies de Cultivos de 2017

Cultivo 2017	CULTIVO 2018 (%)																				TOTAL
	Cereales invierno					Maíz	Otros Cereales Grano	Leguminosas Grano	Tubérculos	Remolacha Azucarera	Girasol	Algodonero	Otros C. Industriales	Cultivos Forrajeros	Hortalizas y Flores	Total Cultivos Herbáceos	Barbecho	Cultivos Leñosos	Otras Asociaciones	Otras Superficies	
	Trigo	Cebada	Avena	Centeno	Total																
Trigo	40,1%	18,9%	1,7%	1,1%	61,9%	1,6%	0,3%	4,7%	0,3%	0,7%	10,7%	0,8%	2,4%	0,3%	83,8%	15,9%	0,0%	0,0%	0,2%	100,0%	
Cebada	16,8%	40,4%	1,2%	0,8%	59,1%	0,1%	0,2%	8,2%	0,8%	0,7%	12,3%	0,8%	2,7%	0,4%	85,3%	14,5%	0,1%	0,0%	0,1%	100,0%	
Avena	13,0%	4,7%	35,3%	3,6%	56,7%	1,4%	2,2%	2,7%	0,1%	0,1%	4,7%	0,3%	8,4%	0,0%	76,5%	22,8%	0,0%	0,0%	0,7%	100,0%	
Centeno	5,1%	3,5%	3,0%	46,0%	57,7%	0,1%	0,2%	1,3%	0,4%	0,4%	2,7%	1,5%	2,8%	0,2%	67,4%	32,1%	0,1%	0,0%	0,4%	100,0%	
Total Cereales Invierno	27,1%	26,7%	3,3%	3,1%	60,3%	0,9%	0,4%	5,9%	0,5%	0,7%	10,7%	0,8%	2,9%	0,3%	83,3%	16,4%	0,1%	0,0%	0,2%	100,0%	
Maíz	11,4%	1,8%	0,3%	0,0%	13,4%	71,6%	0,1%	3,1%	2,3%	4,4%	1,2%	0,0%	0,8%	0,2%	97,2%	2,3%	0,1%	0,0%	0,4%	100,0%	
Otros Cereales Grano	6,8%	8,0%	11,0%	2,6%	28,4%	0,1%	39,5%	2,6%	0,0%	0,5%	3,8%	1,2%	5,4%	0,0%	81,6%	18,1%	0,0%	0,0%	0,3%	100,0%	
Leguminosas Grano	41,5%	29,8%	1,8%	0,9%	73,9%	2,1%	0,3%	15,7%	0,6%	1,4%	1,9%	0,3%	1,1%	0,1%	97,5%	2,3%	0,1%	0,0%	0,1%	100,0%	
Tubérculos	38,6%	21,9%	0,6%	2,9%	64,1%	12,6%	0,0%	1,0%	11,9%	1,6%	1,8%	1,2%	0,2%	4,3%	98,7%	1,1%	0,0%	0,0%	0,2%	100,0%	
Remolacha Azucarera	28,9%	23,7%	0,6%	2,1%	55,2%	15,9%	0,0%	3,8%	0,9%	13,1%	5,3%	1,2%	1,2%	0,4%	95,8%	4,1%	0,0%	0,0%	0,0%	100,0%	
Girasol	51,2%	25,9%	1,5%	1,9%	80,5%	1,4%	0,0%	0,8%	0,2%	0,7%	11,9%	0,3%	1,0%	0,1%	96,9%	2,9%	0,1%	0,0%	0,1%	100,0%	
Algodonero																					
Otros C. Industriales	38,0%	22,7%	1,9%	3,4%	66,0%	0,5%	0,0%	0,6%	0,2%	0,9%	4,6%	16,1%	0,0%	0,3%	89,3%	10,5%	0,0%	0,0%	0,2%	100,0%	
Cultivos Forrajeros	11,9%	7,7%	4,9%	2,1%	26,6%	0,9%	0,2%	0,5%	0,3%	0,4%	2,2%	0,2%	58,4%	0,1%	89,7%	8,9%	0,1%	0,0%	1,4%	100,0%	
Hortalizas y Flores	21,8%	11,4%	0,0%	0,2%	33,3%	0,5%	0,8%	1,7%	7,6%	3,5%	0,0%	2,1%	3,7%	24,9%	78,1%	7,8%	13,8%	0,0%	0,3%	100,0%	
Total Cultivos Herbáceos	28,3%	23,9%	3,1%	2,7%	58,0%	3,7%	0,6%	5,3%	0,6%	1,0%	8,9%	0,9%	7,4%	0,4%	86,7%	12,9%	0,1%	0,0%	0,3%	100,0%	
Barbecho	30,5%	13,7%	4,2%	4,6%	52,9%	0,2%	0,9%	0,6%	0,2%	0,0%	2,6%	1,3%	2,4%	0,1%	61,0%	37,5%	0,2%	0,0%	1,3%	100,0%	
Cultivos Leñosos	0,2%	0,1%	0,0%	0,1%	0,4%	0,0%	0,0%	0,0%	0,0%	0,0%	0,0%	0,0%	0,0%	0,0%	1,0%	0,5%	98,0%	0,0%	0,4%	100,0%	
Otras Asociaciones	11,5%	0,0%	8,6%	4,6%	24,7%	0,5%	6,5%	0,4%	0,0%	0,0%	0,0%	0,0%	15,0%	0,0%	47,1%	12,5%	0,0%	40,5%	0,0%	100,0%	
Otras Superficies	0,0%	0,0%	0,0%	0,0%	0,1%	0,0%	0,0%	0,0%	0,0%	0,0%	0,0%	0,0%	0,0%	0,0%	0,3%	0,1%	0,0%	0,0%	99,6%	100,0%	
TOTAL	10,5%	8,1%	1,2%	1,1%	21,0%	1,1%	0,2%	1,6%	0,2%	0,3%	2,9%	0,3%	2,4%	0,1%	30,2%	6,4%	1,0%	0,0%	62,4%	100,0%	

3.9.11 Madrid. Matrices de Cambio de Cultivos.

Origen de las Superficies de Cultivos de 2018

Cultivo 2018	CULTIVO 2017 (%)																	TOTAL				
	Cereales invierno					Maíz	Otros Cereales Grano	Leguminosas Grano	Tubérculos	Remolacha Azucarera	Girasol	Algodonero	Otros C. Industriales	Cultivos Forrajeros	Hortalizas y Flores	Total Cultivos Herbáceos	Barbecho		Cultivos Leñosos	Otras Asociaciones	Otras Superficies	
	Trigo	Cebada	Avena	Centeno	Total																	
Trigo	17,3%	13,4%	3,1%		33,8%	5,2%		4,6%			1,7%			2,4%	0,7%	0,1%	48,5%	51,4%		0,0%	100,0%	
Cebada	5,0%	31,8%	0,3%	0,1%	37,2%	0,7%	0,3%	12,0%						0,6%	2,2%	2,0%	54,9%	44,0%	0,0%	1,1%	100,0%	
Avena	7,1%	11,9%	20,4%	0,6%	40,0%		0,2%	11,0%						2,6%	2,1%		55,9%	43,0%	0,1%	1,0%	100,0%	
Centeno		25,1%		51,6%	76,7%			10,0%									86,7%	13,3%			100,0%	
Total Cereales Invierno	8,5%	24,7%	3,2%	0,7%	37,0%	1,8%	0,2%	9,9%			0,5%			1,3%	1,7%	1,3%	53,6%	45,6%	0,0%	0,8%	100,0%	
Maíz	21,8%	9,3%			31,1%	55,2%											93,5%	6,5%			100,0%	
Otros Cereales Grano	8,6%	3,0%			11,6%		40,1%	0,9%									52,6%	40,6%	0,1%	6,7%	100,0%	
Leguminosas Grano	2,5%	77,1%			79,6%		1,5%	3,2%									88,1%	11,9%		0,0%	100,0%	
Tubérculos										22,5%							22,5%	77,5%			100,0%	
Remolacha Azucarera																					100,0%	
Girasol		34,1%			34,1%		44,4%	2,8%									95,9%	4,1%			100,0%	
Algodonero																					100,0%	
Otros C. Industriales	49,6%	8,8%			58,3%			0,2%						0,8%			61,4%	38,6%			100,0%	
Cultivos Forrajeros		3,7%			3,7%												88,3%	11,7%			100,0%	
Hortalizas y Flores	56,7%	16,3%			73,0%	0,4%			1,1%					6,7%		1,7%	95,5%	3,9%			100,0%	
Total Cultivos Herbáceos	10,6%	24,7%	2,4%	0,5%	38,1%	3,9%	3,0%	7,6%	0,0%	0,4%				1,4%	3,8%	1,7%	60,0%	38,9%	0,0%	1,1%	100,0%	
Barbecho	14,3%	34,0%	4,2%	0,2%	52,7%	0,0%	4,5%	1,0%	0,0%					0,8%	0,7%	0,3%	59,9%	38,2%	0,2%	0,0%	1,7%	100,0%
Cultivos Leñosos		0,0%			0,0%			0,0%									0,0%	0,6%	97,4%		2,0%	100,0%
Otras Asociaciones																						100,0%
Otras Superficies	0,0%	0,0%	0,0%		0,1%		0,0%	0,0%									0,1%	0,2%	0,0%		99,7%	100,0%
TOTAL	2,5%	5,9%	0,7%	0,1%	9,2%	0,5%	0,8%	1,0%	0,0%	0,0%	0,2%	0,5%	0,2%	12,4%	8,1%	5,1%	0,0%	74,4%	0,0%	74,4%	100,0%	

Destino de las Superficies de Cultivos de 2017

Cultivo 2017	CULTIVO 2018 (%)																	TOTAL				
	Cereales invierno					Maíz	Otros Cereales Grano	Leguminosas Grano	Tubérculos	Remolacha Azucarera	Girasol	Algodonero	Otros C. Industriales	Cultivos Forrajeros	Hortalizas y Flores	Total Cultivos Herbáceos	Barbecho		Cultivos Leñosos	Otras Asociaciones	Otras Superficies	
	Trigo	Cebada	Avena	Centeno	Total																	
Trigo	16,3%	10,6%	2,6%		29,6%	4,6%	2,7%	0,7%						3,1%	8,7%	49,5%	49,5%			0,9%	100,0%	
Cebada	5,4%	29,1%	1,9%	0,4%	36,8%	0,8%	0,4%	9,8%			0,1%			0,2%	0,2%	49,5%	50,1%	0,0%		0,4%	100,0%	
Avena	11,3%	2,6%	29,2%		43,0%											43,0%	56,8%			0,2%	100,0%	
Centeno		8,6%	6,8%	60,5%	75,8%											75,8%	24,2%				100,0%	
Total Cereales Invierno	8,8%	22,0%	4,1%	0,8%	35,6%	1,8%	1,0%	6,5%			0,1%			1,0%	0,1%	49,3%	50,2%	0,0%	0,5%	0,5%	100,0%	
Maíz	27,1%	7,7%			34,8%	64,4%										99,5%	0,5%				100,0%	
Otros Cereales Grano		2,3%	0,2%		2,5%		42,9%	1,5%			1,0%					48,0%	51,9%			0,1%	100,0%	
Leguminosas Grano	11,1%	65,5%	10,4%	0,9%	87,9%		0,7%	2,5%			0,0%					91,2%	8,7%	0,0%		0,1%	100,0%	
Tubérculos																58,2%	41,8%				100,0%	
Remolacha Azucarera																					100,0%	
Girasol	86,9%				86,9%				13,1%							100,0%					100,0%	
Algodonero																					100,0%	
Otros C. Industriales	25,2%	13,0%	10,6%		48,8%			10,3%								70,9%	29,1%				100,0%	
Cultivos Forrajeros	3,2%	22,9%	3,9%		30,0%	2,1%		0,9%								88,6%	11,2%			0,2%	100,0%	
Hortalizas y Flores	0,6%	49,1%			49,7%	12,5%										89,7%	9,8%	0,3%		0,1%	100,0%	
Total Cultivos Herbáceos	9,3%	24,0%	4,2%	0,6%	38,2%	4,0%	3,4%	5,4%	0,0%	0,1%	0,8%	2,4%	3,0%	0,8%	0,5%	57,3%	42,2%	0,0%	0,4%	0,4%	100,0%	
Barbecho	15,1%	29,3%	4,9%	0,2%	49,4%	0,4%	4,0%	1,1%	0,3%	0,0%				0,8%	0,5%	0,2%	56,7%	41,0%	0,4%	2,0%	100,0%	
Cultivos Leñosos		0,0%	0,0%		0,1%		0,0%										0,1%	0,3%	99,3%		0,3%	100,0%
Otras Asociaciones																	100,0%				100,0%	
Otras Superficies	0,0%	0,1%	0,0%		0,1%		0,1%	0,0%								0,2%	0,2%	0,1%			99,5%	100,0%
TOTAL	2,4%	5,4%	0,9%	0,1%	8,8%	0,5%	0,8%	0,8%	0,0%	0,0%	0,2%	0,3%	0,4%	11,8%	8,7%	5,2%	0,0%	74,3%	0,0%	74,3%	100,0%	

3.9.12 Castilla la Mancha. Matrices de Cambio de Cultivos.

Origen de las Superficies de Cultivos de 2018

Cultivo 2018	CULTIVO 2017 (%)																			TOTAL	
	Cereales invierno					Maíz	Otros Cereales Grano	Leguminosas Grano	Tubérculos	Remolacha Azucarera	Girasol	Algodonero	Otros C. Industriales	Cultivos Forrajeros	Hortalizas y Flores	Total Cultivos Herbáceos	Barbecho	Cultivos Leñosos	Otras Asociaciones		Otras Superficies
	Trigo	Cebada	Avena	Centeno	Total																
Trigo	21,0%	10,5%	0,9%	0,2%	32,6%	2,3%	1,2%	9,0%	0,1%		8,3%	1,8%	1,1%	4,7%	61,0%	38,7%	0,1%		0,3%	100,0%	
Cebada	4,2%	27,8%	2,3%	0,1%	34,3%	0,4%	1,1%	11,1%	0,1%		13,7%	0,8%	0,8%	2,8%	65,1%	34,4%	0,1%	0,1%	0,3%	100,0%	
Avena	5,9%	18,7%	28,8%	0,0%	53,4%		1,3%	6,1%			1,0%	0,3%	3,4%	0,3%	65,8%	33,5%	0,0%	0,2%	0,5%	100,0%	
Centeno	9,8%	18,2%	1,5%	16,9%	46,4%		1,9%	4,3%	0,0%		3,5%	1,6%	6,4%		64,1%	35,4%			0,5%	100,0%	
Total Cereales Invierno	7,7%	23,3%	4,8%	0,3%	36,2%	0,7%	1,1%	10,1%	0,1%		11,2%	0,9%	1,2%	2,9%	64,4%	35,2%	0,1%	0,1%	0,3%	100,0%	
Maíz	11,9%	6,3%	0,2%		18,4%	38,4%	0,2%	0,3%	1,3%		1,0%	7,2%	17,7%	11,0%	95,4%	4,5%			0,1%	100,0%	
Otros Cereales Grano	1,5%	8,8%	3,6%	0,3%	14,2%		17,1%	8,8%			2,5%	0,9%	2,4%	0,0%	45,9%	53,7%	0,0%		0,5%	100,0%	
Leguminosas Grano	15,7%	53,9%	5,7%	0,3%	75,6%		5,4%	13,7%			1,4%	0,2%	0,4%	0,1%	96,8%	2,5%	0,2%	0,0%	0,5%	100,0%	
Tubérculos		17,7%			17,7%				10,1%					2,7%	69,8%	28,9%			1,3%	100,0%	
Remolacha Azucarera																					
Girasol	12,6%	71,5%	0,1%	0,3%	84,6%	0,4%	0,6%	1,0%		10,3%		0,6%	0,0%	0,7%	98,1%	1,6%	0,0%		0,3%	100,0%	
Algodonero									0,1%		1,4%										
Otros C. Industriales	24,5%	20,7%	2,3%	0,8%	48,3%	1,1%		1,4%		1,4%		21,3%	8,4%	3,4%	85,5%	14,4%	0,0%		0,2%	100,0%	
Cultivos Forrajeros	4,0%	7,3%	6,2%	2,0%	19,5%	2,9%	0,3%	1,9%		0,9%		1,2%	55,1%	0,8%	82,7%	16,6%			0,8%	100,0%	
Hortalizas y Flores	19,2%	36,0%	2,4%		57,6%	2,6%		3,0%	1,1%	0,8%		5,3%	1,2%	20,7%	92,3%	7,5%	0,0%		0,2%	100,0%	
Total Cultivos Herbáceos	9,1%	29,4%	4,2%	0,4%	43,0%	1,3%	2,0%	8,5%	0,1%	9,1%		1,4%	3,1%	3,0%	71,5%	28,0%	0,1%	0,0%	0,3%	100,0%	
Barbecho	11,2%	35,4%	9,0%	0,7%	56,4%	0,1%	4,8%	1,8%	0,0%	0,4%		0,4%	2,2%	0,5%	66,7%	31,8%	0,6%		0,9%	100,0%	
Cultivos Leñosos	0,1%	0,9%	0,4%	0,0%	1,4%		0,1%	0,1%		0,0%			0,0%	0,1%	1,8%	1,2%	96,8%		0,2%	100,0%	
Otras Asociaciones													27,1%		27,1%	65,6%		7,2%		100,0%	
Otras Superficies	0,0%	0,1%	0,0%	0,0%	0,2%	0,0%	0,0%	0,0%		0,0%		0,0%	0,0%	0,0%	0,3%	0,3%	0,0%		99,4%	100,0%	
TOTAL	3,3%	10,6%	2,0%	0,2%	16,1%	0,3%	1,0%	2,1%	0,0%	2,0%		0,4%	1,0%	0,7%	23,5%	10,1%	13,1%	0,0%	53,3%	100,0%	

Destino de las Superficies de Cultivos de 2017

Cultivo 2017	CULTIVO 2018 (%)																			TOTAL	
	Cereales invierno					Maíz	Otros Cereales Grano	Leguminosas Grano	Tubérculos	Remolacha Azucarera	Girasol	Algodonero	Otros C. Industriales	Cultivos Forrajeros	Hortalizas y Flores	Total Cultivos Herbáceos	Barbecho	Cultivos Leñosos	Otras Asociaciones		Otras Superficies
	Trigo	Cebada	Avena	Centeno	Total																
Trigo	18,7%	13,0%	2,9%	0,5%	35,1%	1,1%	0,4%	6,9%		8,7%		2,6%	0,8%	4,0%	59,8%	39,3%	0,5%		0,4%	100,0%	
Cebada	2,9%	26,8%	2,8%	0,3%	32,8%	0,2%	0,8%	7,3%	0,0%	15,3%		0,7%	0,5%	2,3%	59,9%	38,4%	1,1%		0,7%	100,0%	
Avena	1,3%	11,5%	23,1%	0,1%	35,9%	0,0%	1,7%	4,1%		0,2%		0,4%	2,1%	0,8%	45,2%	51,3%	2,7%		0,9%	100,0%	
Centeno	3,6%	9,0%	0,4%	16,6%	29,6%		1,4%	2,2%		4,2%		1,7%	8,1%		47,3%	50,4%	2,2%		0,2%	100,0%	
Total Cereales Invierno	5,9%	21,9%	5,4%	0,5%	33,7%	0,4%	0,8%	6,8%	0,0%	12,0%		1,1%	0,8%	2,5%	57,9%	40,3%	1,2%		0,6%	100,0%	
Maíz	23,3%	14,1%			37,3%	41,2%				3,4%		1,3%	6,9%	6,2%	96,4%	3,6%			0,0%	100,0%	
Otros Cereales Grano	3,4%	11,1%	2,1%	0,3%	16,9%	0,0%	16,1%	7,8%		1,4%			0,2%		42,4%	55,5%	1,4%		0,7%	100,0%	
Leguminosas Grano	12,6%	54,9%	4,7%	0,3%	72,6%	0,0%	4,0%	9,5%		1,1%		0,2%	0,6%	1,0%	89,0%	10,1%	0,7%		0,2%	100,0%	
Tubérculos	8,4%	47,5%		0,1%	56,0%	14,0%			1,9%					26,4%	99,3%	0,7%				100,0%	
Remolacha Azucarera																					
Girasol	11,9%	69,6%	0,8%	0,3%	82,6%	0,2%	1,1%	1,0%		11,5%		0,2%	0,3%	0,3%	97,3%	2,5%	0,1%		0,1%	100,0%	
Algodonero																					
Otros C. Industriales	14,5%	21,9%	1,5%	0,7%	38,6%	6,2%	2,4%	0,7%		3,5%		21,0%	2,3%	10,2%	84,9%	14,1%			1,0%	100,0%	
Cultivos Forrajeros	3,2%	8,6%	5,7%	1,1%	18,6%	5,7%	2,3%	0,6%	0,0%	0,0%		3,0%	39,1%	0,9%	70,3%	26,7%	0,6%	0,2%	2,2%	100,0%	
Hortalizas y Flores	19,2%	40,2%	0,7%		60,1%	4,7%	0,0%	0,2%	0,3%	2,1%		1,7%	0,8%	19,8%	89,8%	8,5%	1,5%		0,3%	100,0%	
Total Cultivos Herbáceos	7,6%	28,4%	4,5%	0,5%	40,9%	1,2%	1,8%	5,9%	0,0%	9,5%		1,3%	2,4%	2,7%	65,8%	32,6%	1,0%	0,0%	0,6%	100,0%	
Barbecho	11,2%	35,1%	5,4%	0,6%	52,3%	0,1%	5,0%	0,4%	0,0%	0,4%		0,5%	1,1%	0,5%	60,3%	36,4%	1,7%	0,0%	1,6%	100,0%	
Cultivos Leñosos	0,0%	0,1%	0,0%		0,1%		0,0%	0,0%		0,0%		0,0%		0,0%	0,1%	0,5%	99,2%		0,1%	100,0%	
Otras Asociaciones		66,0%	24,5%		90,5%			4,4%							94,9%			5,1%		100,0%	
Otras Superficies	0,0%	0,1%	0,0%	0,0%	0,1%	0,0%	0,0%	0,0%	0,0%	0,0%		0,0%	0,0%	0,0%	0,1%	0,2%	0,0%		99,6%	100,0%	
TOTAL	2,9%	10,3%	1,6%	0,2%	15,0%	0,3%	0,9%	1,4%	0,0%	2,3%		0,4%	0,7%	0,7%	21,6%	11,5%	13,5%	0,0%	53,4%	100,0%	

3.9.13 C. Valenciana. Matrices de Cambio de Cultivos.

Origen de las Superficies de Cultivos de 2018

Cultivo 2018	CULTIVO 2017 (%)																	TOTAL			
	Cereales invierno					Maíz	Otros Cereales Grano	Leguminosas Grano	Tubérculos	Remolacha Azucarera	Girasol	Algodonero	Otros C. Industriales	Cultivos Forrajeros	Hortalizas y Flores	Total Cultivos Herbáceos	Barbecho		Cultivos Leñosos	Otras Asociaciones	Otras Superficies
	Trigo	Cebada	Avena	Centeno	Total																
Trigo	32,6%	7,4%	0,5%		40,5%	1,2%					6,3%			7,6%	1,0%	56,7%	40,8%	0,2%		2,4%	100,0%
Cebada	0,8%	48,3%	7,8%	0,1%	57,0%	0,7%	0,6%	4,6%			4,7%			1,5%	0,4%	69,3%	24,7%	0,5%	0,1%	5,5%	100,0%
Avena		39,5%	45,9%	0,1%	85,5%									0,7%	0,7%	87,0%	8,5%	0,0%		4,5%	100,0%
Centeno																					
Total Cereales Invierno	6,0%	40,4%	11,0%	0,1%	57,5%	0,7%	0,4%	3,3%			4,4%			2,4%	0,5%	69,2%	25,6%	0,4%	0,0%	4,8%	100,0%
Maíz			1,8%		1,8%	38,7%										57,4%	2,1%				100,0%
Otros Cereales Grano							97,2%		0,0%							2,3%	0,2%			0,2%	100,0%
Leguminosas Grano																					100,0%
Tubérculos	1,0%				1,0%	1,2%			26,5%						0,3%	57,1%	6,9%	0,5%	5,0%	1,6%	100,0%
Remolacha Azucarera																		100,0%			100,0%
Girasol		42,0%			42,0%					0,7%						42,7%	57,3%				100,0%
Algodonero																					100,0%
Otros C. Industriales		35,6%			35,6%								55,5%			7,5%		0,3%	0,5%	0,4%	100,0%
Cultivos Forrajeros	0,9%	5,4%	0,2%		6,4%	1,0%	0,1%	0,2%							67,6%	2,8%	19,7%			2,2%	100,0%
Hortalizas y Flores	1,0%	1,5%	0,4%		2,9%	0,5%			6,5%				0,2%	2,8%	68,5%	81,3%	9,3%	2,4%	1,8%	5,1%	100,0%
Total Cultivos Herbáceos	2,4%	15,7%	3,9%	0,0%	22,1%	0,8%	23,0%	1,1%	2,4%	1,5%	0,6%	7,3%	22,0%	80,9%	14,1%	80,9%	14,1%	0,9%	0,7%	3,4%	100,0%
Barbecho	1,5%	12,1%	2,9%		16,5%	0,1%	0,1%	0,1%	0,1%	0,4%		0,0%		1,1%	2,6%	21,0%	66,8%	6,0%	0,1%	6,1%	100,0%
Cultivos Leñosos		0,1%	0,1%		0,2%	0,0%			0,0%					0,0%	0,3%	0,5%	1,3%	97,5%	0,0%	0,7%	100,0%
Otras Asociaciones		0,5%	0,2%		0,7%	0,1%			1,8%						14,3%	16,8%	2,0%	0,5%	78,9%	1,7%	100,0%
Otras Superficies	0,0%	0,0%	0,0%	0,0%	0,0%	0,0%	0,0%	0,0%	0,0%					0,0%	0,0%	0,1%	0,2%	0,2%	0,0%	99,5%	100,0%
TOTAL	0,1%	0,8%	0,2%	0,0%	1,1%	0,0%	0,7%	0,0%	0,1%	0,1%	0,0%	0,3%	0,8%	3,1%	2,5%	21,5%	0,2%		72,7%	100,0%	

Destino de las Superficies de Cultivos de 2017

Cultivo 2017	CULTIVO 2018 (%)																	TOTAL				
	Cereales invierno					Maíz	Otros Cereales Grano	Leguminosas Grano	Tubérculos	Remolacha Azucarera	Girasol	Algodonero	Otros C. Industriales	Cultivos Forrajeros	Hortalizas y Flores	Total Cultivos Herbáceos	Barbecho		Cultivos Leñosos	Otras Asociaciones	Otras Superficies	
	Trigo	Cebada	Avena	Centeno	Total																	
Trigo	50,1%	5,1%			55,2%				0,5%						1,7%	7,9%	65,3%	33,0%			1,6%	100,0%
Cebada	1,6%	43,8%	5,7%		51,1%					2,6%			1,4%		1,5%	1,6%	58,2%	37,8%	2,6%	0,1%	1,4%	100,0%
Avena	0,4%	27,6%	25,9%		53,9%	0,2%									0,2%	1,6%	56,0%	35,5%	6,7%	0,2%	1,7%	100,0%
Centeno		64,0%	17,0%		81,0%												81,0%				19,0%	100,0%
Total Cereales Invierno	6,2%	37,0%	8,9%		52,0%	0,0%			0,1%	1,9%		1,0%	1,3%	2,2%			58,5%	36,8%	3,1%	0,1%	1,5%	100,0%
Maíz	6,1%	14,1%			20,2%	26,8%			2,1%						6,9%	12,9%	69,0%	5,0%	25,1%	0,6%	0,3%	100,0%
Otros Cereales Grano		0,6%			0,6%		98,9%								0,0%		99,6%	0,4%			0,0%	100,0%
Leguminosas Grano		91,9%			91,9%										1,4%		93,3%	6,2%			0,5%	100,0%
Tubérculos							0,2%		20,6%							69,7%	90,5%	4,5%	0,4%	4,0%	0,6%	100,0%
Remolacha Azucarera																						100,0%
Girasol	19,9%	62,7%			82,6%					0,6%							83,2%	16,8%				100,0%
Algodonero																						100,0%
Otros C. Industriales													86,6%			7,5%	94,1%	5,9%				100,0%
Cultivos Forrajeros	5,1%	4,1%	0,3%		9,5%		6,4%	0,1%							59,1%	9,4%	84,5%	10,9%	0,9%		3,8%	100,0%
Hortalizas y Flores	0,2%	0,3%	0,1%		0,7%	1,7%		4,4%					0,3%	0,8%	72,5%	80,2%	8,0%	6,7%	3,2%	2,0%	100,0%	
Total Cultivos Herbáceos	3,1%	16,3%	3,3%		22,7%	0,7%	22,4%	1,7%	0,7%	0,7%	1,0%	5,6%	22,6%	77,4%	17,0%	77,4%	17,0%	3,2%	1,0%	1,4%	100,0%	
Barbecho	2,7%	7,1%	0,4%		10,2%	0,0%	0,0%	0,2%		1,1%				3,2%		16,5%	65,9%	11,5%	0,1%	6,0%	100,0%	
Cultivos Leñosos	0,0%	0,0%	0,0%		0,0%			0,0%	0,0%					0,1%	0,1%	0,1%	0,7%	98,5%	0,0%	0,7%	100,0%	
Otras Asociaciones		0,2%			0,2%			1,8%							0,1%	9,3%	11,5%	2,1%	0,6%	84,9%	0,8%	100,0%
Otras Superficies	0,0%	0,1%	0,0%		0,1%		0,0%	0,0%						0,1%	0,1%	0,1%	0,2%	0,2%	0,0%	99,4%	100,0%	
TOTAL	0,2%	0,7%	0,1%		1,0%	0,0%	0,7%	0,1%	0,0%	0,1%	0,0%	0,2%	0,9%	3,0%	2,5%	21,7%	0,2%		72,6%	100,0%		

3.9.14 R. de Murcia. Matrices de Cambio de Cultivos.

Origen de las Superficies de Cultivos de 2018

Cultivo 2018	CULTIVO 2017 (%)																	TOTAL				
	Cereales invierno					Maíz	Otros Cereales Grano	Leguminosas Grano	Tubérculos	Remolacha Azucarera	Girasol	Algodonero	Otros C. Industriales	Cultivos Forrajeros	Hortalizas y Flores	Total Cultivos Herbáceos	Barbecho		Cultivos Leñosos	Otras Asociaciones	Otras Superficies	
	Trigo	Cebada	Avena	Centeno	Total																	
Trigo	18,4%	26,2%			44,6%										0,1%	44,7%	53,8%			1,6%	100,0%	
Cebada	12,0%	37,1%	12,8%		61,9%			5,8%							0,7%	68,4%	31,0%	0,3%		0,3%	100,0%	
Avena	1,7%	4,8%	51,9%		58,4%			0,6%							0,9%	59,9%	40,0%	0,1%		0,0%	100,0%	
Centeno			15,5%	84,5%	100,0%											100,0%					100,0%	
Total Cereales Invierno	10,1%	28,0%	21,0%	0,3%	59,5%			3,9%							0,7%	64,1%	35,3%	0,2%		0,4%	100,0%	
Maíz						20,5%										20,3%	40,8%	59,2%			100,0%	
Otros Cereales Grano							99,4%										99,4%	0,6%			100,0%	
Leguminosas Grano		1,0%	99,0%		100,0%											100,0%					100,0%	
Tubérculos									57,5%							1,2%	34,7%	4,7%	1,7%		0,3%	100,0%
Remolacha Azucarera																						100,0%
Girasol										100,0%							100,0%					100,0%
Algodonero																						100,0%
Otros C. Industriales	3,4%	1,7%			5,1%								67,8%			84,5%	12,2%	0,1%			3,2%	100,0%
Cultivos Forrajeros			1,0%		1,0%											89,2%	5,5%				5,3%	100,0%
Hortalizas y Flores	1,3%	2,9%	0,0%		4,2%	0,2%			6,4%		0,0%					93,0%	4,3%	0,9%	0,0%		1,8%	100,0%
Total Cultivos Herbáceos	4,9%	13,1%	9,2%	0,1%	27,4%	0,1%	0,3%	1,6%	3,8%		0,0%		2,1%	0,6%	45,0%	80,9%	17,3%	0,6%	0,0%	1,2%	100,0%	
Barbecho	3,4%	15,7%	7,9%		26,9%	0,0%	0,1%		0,0%							32,2%	60,0%	4,6%			3,1%	100,0%
Cultivos Leñosos	0,0%	0,6%	0,2%	0,0%	0,8%				0,0%							1,1%	1,7%	96,6%			0,6%	100,0%
Otras Asociaciones													17,7%		21,3%	39,1%	2,3%			58,6%		100,0%
Otras Superficies	0,0%	0,0%	0,0%		0,0%	0,0%			0,0%						0,3%	0,3%	0,5%	0,3%			98,9%	100,0%
TOTAL	0,8%	2,9%	1,7%	0,0%	5,3%	0,0%	0,0%	0,2%	0,4%	0,0%	0,2%	0,1%	5,0%	11,2%	7,8%	22,4%	0,0%	58,6%	0,0%	58,6%	100,0%	

Destino de las Superficies de Cultivos de 2017

Cultivo 2017	CULTIVO 2018 (%)																	TOTAL				
	Cereales invierno					Maíz	Otros Cereales Grano	Leguminosas Grano	Tubérculos	Remolacha Azucarera	Girasol	Algodonero	Otros C. Industriales	Cultivos Forrajeros	Hortalizas y Flores	Total Cultivos Herbáceos	Barbecho		Cultivos Leñosos	Otras Asociaciones	Otras Superficies	
	Trigo	Cebada	Avena	Centeno	Total																	
Trigo	9,0%	39,3%	2,1%		50,4%										1,2%	60,1%	38,4%	0,2%			1,4%	100,0%
Cebada	3,6%	33,9%	1,6%		39,1%			0,0%							0,2%	44,6%	50,1%	4,8%			0,4%	100,0%
Avena			30,3%	0,1%	50,5%			3,2%								53,9%	43,1%	2,9%			0,1%	100,0%
Centeno				86,4%	86,4%											86,4%		13,6%				100,0%
Total Cereales Invierno	3,3%	30,3%	10,6%	0,3%	44,5%			1,0%							0,3%	49,9%	46,1%	3,6%			0,5%	100,0%
Maíz						13,2%										72,5%	85,6%	12,2%			2,1%	100,0%
Otros Cereales Grano							67,8%										67,8%	32,2%				100,0%
Leguminosas Grano		96,1%	3,9%		100,0%											100,0%						100,0%
Tubérculos									7,9%							0,1%	90,5%	0,1%	0,9%		0,5%	100,0%
Remolacha Azucarera																						100,0%
Girasol										87,4%						12,6%	100,0%					100,0%
Algodonero																						100,0%
Otros C. Industriales		0,1%			0,1%											82,6%	16,1%	0,0%	0,4%		0,9%	100,0%
Cultivos Forrajeros		0,3%			0,3%				0,7%							69,6%	29,2%	0,2%			1,0%	100,0%
Hortalizas y Flores	0,0%	0,4%	0,2%		0,6%	0,0%			0,4%							87,9%	8,1%	1,0%	0,0%		3,0%	100,0%
Total Cultivos Herbáceos	1,6%	15,9%	5,2%	0,1%	22,8%	0,0%	0,2%	0,5%	0,4%	0,0%			2,1%	0,3%	43,7%	70,0%	26,2%	2,2%	0,0%	1,6%	100,0%	
Barbecho	2,7%	10,4%	5,0%		18,0%	0,1%	0,0%		0,0%							21,5%	69,9%	4,9%	0,0%		3,7%	100,0%
Cultivos Leñosos		0,0%	0,0%		0,0%				0,0%							0,2%	1,9%	97,1%			0,8%	100,0%
Otras Asociaciones																10,1%				89,9%		100,0%
Otras Superficies	0,0%	0,0%	0,0%		0,0%				0,0%						0,2%	0,2%	0,5%	0,2%			99,1%	100,0%
TOTAL	0,4%	2,6%	1,0%	0,0%	4,0%	0,0%	0,0%	0,1%	0,1%	0,0%	0,3%	0,0%	5,3%	9,7%	9,1%	22,5%	0,0%	58,7%	0,0%	58,7%	100,0%	

3.9.15 Extremadura. Matrices de Cambio de Cultivos.

Origen de las Superficies de Cultivos de 2018

Cultivo 2018	CULTIVO 2017 (%)																	TOTAL			
	Cereales invierno				Total	Maíz	Otros Cereales Grano	Leguminosas Grano	Tubérculos	Remolacha Azucarera	Girasol	Algodonero	Otros C. Industriales	Cultivos Forrajeros	Hortalizas y Flores	Total Cultivos Herbáceos	Barbecho		Cultivos Leñosos	Otras Asociaciones	Otras Superficies
	Trigo	Cebada	Avena	Centeno																	
Trigo	18,3%	4,6%	2,6%		25,4%	2,4%	1,6%	8,6%	0,0%		3,8%		2,7%	6,6%	1,2%	52,3%	42,9%	0,0%		4,7%	100,0%
Cebada	12,3%	21,7%	5,6%		39,6%	1,4%	2,9%	2,4%			6,7%		0,7%	3,7%	0,1%	57,5%	32,9%			9,6%	100,0%
Avena	11,9%	9,0%	19,5%		40,4%	0,7%	1,2%	4,6%			0,5%		0,5%	4,4%	0,3%	52,4%	27,7%			19,9%	100,0%
Centeno		64,3%			64,3%						4,0%					68,3%	1,6%			30,1%	100,0%
Total Cereales Invierno	14,3%	12,6%	7,8%		34,7%	1,6%	1,8%	5,4%	0,0%		3,8%		1,4%	5,0%	0,6%	54,4%	34,7%	0,0%		10,9%	100,0%
Maíz	1,7%	1,2%	1,6%		4,5%	68,6%	0,6%	0,0%	0,2%		2,2%		18,4%	1,2%	1,0%	96,7%	3,1%	0,0%		0,1%	100,0%
Otros Cereales Grano	4,9%	1,9%	4,7%	0,2%	11,8%	1,9%	56,0%	0,2%					1,0%	1,9%		72,7%	19,9%	0,0%		7,4%	100,0%
Leguminosas Grano	4,5%	35,7%			40,3%	7,6%							0,8%	0,9%		49,6%	42,2%			8,3%	100,0%
Tubérculos								100,0%								100,0%					100,0%
Remolacha Azucarera																					
Girasol	13,0%	36,3%	19,1%		68,4%	12,0%	1,0%				9,6%		0,9%		0,2%	92,0%	7,9%			0,1%	100,0%
Algodonero																					
Otros C. Industriales	5,4%	0,6%	2,6%		8,5%	26,0%	2,8%	1,0%	0,3%		1,3%		51,9%	2,3%	2,9%	97,0%	2,1%			0,9%	100,0%
Cultivos Forrajeros	1,2%	0,8%	1,1%	0,0%	3,1%	1,7%	1,4%	3,1%			0,0%		0,7%	68,1%	0,0%	78,1%	13,8%	0,0%		8,1%	100,0%
Hortalizas y Flores	5,0%	3,9%	0,9%		9,8%	7,7%	1,0%	0,3%	5,7%		3,1%		18,7%	0,7%	37,8%	84,8%	11,2%	0,3%	0,0%	3,7%	100,0%
Total Cultivos Herbáceos	8,5%	8,0%	5,3%	0,0%	21,9%	12,7%	6,5%	3,2%	0,2%		2,5%		7,8%	14,6%	1,3%	70,7%	21,9%	0,0%	0,0%	7,4%	100,0%
Barbecho	8,9%	8,1%	12,5%	0,0%	29,6%	1,3%	4,0%	1,2%	0,0%		0,6%		0,7%	4,5%	0,2%	42,3%	50,5%	0,3%	0,0%	6,9%	100,0%
Cultivos Leñosos	0,1%	0,3%	0,1%		0,5%	0,1%	0,2%	0,0%			0,0%		0,0%	0,1%	0,0%	1,0%	1,8%	96,1%		1,1%	100,0%
Otras Asociaciones																21,8%	3,8%		74,4%		100,0%
Otras Superficies	0,0%	0,1%	0,2%		0,3%	0,0%	0,0%	0,0%					0,0%	0,1%	0,0%	0,4%	0,4%	0,1%		99,1%	100,0%
TOTAL	1,4%	1,3%	1,4%	0,0%	4,1%	1,3%	0,9%	0,4%	0,0%		0,3%		0,8%	1,8%	0,1%	9,8%	5,6%	9,8%	0,0%	74,8%	100,0%

Destino de las Superficies de Cultivos de 2017

Cultivo 2017	CULTIVO 2018 (%)																	TOTAL			
	Cereales invierno				Total	Maíz	Otros Cereales Grano	Leguminosas Grano	Tubérculos	Remolacha Azucarera	Girasol	Algodonero	Otros C. Industriales	Cultivos Forrajeros	Hortalizas y Flores	Total Cultivos Herbáceos	Barbecho		Cultivos Leñosos	Otras Asociaciones	Otras Superficies
	Trigo	Cebada	Avena	Centeno																	
Trigo	24,1%	12,2%	10,1%		46,4%	1,5%	3,1%	0,4%			2,9%		3,1%	1,4%	0,6%	59,4%	38,7%	0,5%		1,4%	100,0%
Cebada	6,1%	22,2%	7,8%	5,8%	41,9%	1,1%	1,3%	3,1%			8,3%		0,3%	0,9%	0,5%	57,5%	36,0%	2,4%		4,1%	100,0%
Avena	3,3%	5,5%	16,3%		25,1%	1,4%	2,9%	3,1%			4,2%		1,4%	1,3%	0,1%	36,6%	53,7%	0,5%		9,3%	100,0%
Centeno							31,9%									43,0%	57,0%				100,0%
Total Cereales Invierno	11,2%	13,2%	11,4%	1,9%	37,7%	1,4%	2,5%	1,1%			5,1%		1,6%	1,2%	0,4%	51,0%	42,9%	1,1%		4,9%	100,0%
Maíz	3,3%	1,4%	0,6%		5,3%	64,1%	1,3%	0,7%			2,8%		15,5%	2,2%	1,0%	92,8%	5,9%	0,9%		0,4%	100,0%
Otros Cereales Grano	3,1%	4,4%	1,5%		9,1%	0,9%	54,0%				0,3%		2,4%	2,5%	0,2%	69,3%	26,8%	2,3%		1,5%	100,0%
Leguminosas Grano	40,9%	8,7%	14,0%		63,6%	0,0%	0,4%						2,1%	13,5%	0,1%	79,7%	19,5%	0,5%		0,3%	100,0%
Tubérculos	3,3%				3,3%	13,5%		0,4%					16,4%		62,5%	96,2%	3,8%				100,0%
Remolacha Azucarera																					
Girasol	24,2%	32,3%	1,9%	1,7%	60,1%	9,6%					10,4%		3,5%	0,1%	1,8%	85,6%	13,6%	0,8%			100,0%
Algodonero																					
Otros C. Industriales	6,1%	1,1%	0,7%		7,9%	28,3%	1,1%	0,1%			0,3%		50,8%	1,5%	4,0%	94,0%	5,5%	0,3%		0,2%	100,0%
Cultivos Forrajeros	6,8%	2,9%	2,9%		12,6%	0,8%	0,9%	0,1%					1,0%	64,2%	0,1%	79,7%	15,3%	0,5%		4,5%	100,0%
Hortalizas y Flores	14,9%	1,0%	2,2%		18,1%	8,1%					0,3%		15,1%	0,0%	43,4%	85,1%	9,8%	2,7%	0,4%	2,0%	100,0%
Total Cultivos Herbáceos	9,7%	8,1%	6,3%	0,9%	25,0%	12,2%	6,5%	0,6%	0,0%		2,9%		7,8%	13,3%	1,5%	69,8%	26,0%	1,0%	0,0%	3,2%	100,0%
Barbecho	13,8%	8,0%	5,8%	0,0%	27,6%	0,7%	3,1%	0,9%			0,4%		0,3%	4,1%	0,3%	37,4%	53,7%	3,3%	0,0%	5,6%	100,0%
Cultivos Leñosos	0,0%				0,0%	0,0%	0,0%								0,0%	0,0%	0,2%	99,2%		0,6%	100,0%
Otras Asociaciones															1,2%	17,3%			81,5%		100,0%
Otras Superficies	0,1%	0,2%	0,3%	0,0%	0,7%	0,0%	0,1%	0,0%			0,0%		0,0%	0,2%	0,0%	1,0%	0,6%	0,1%		98,3%	100,0%
TOTAL	1,8%	1,4%	1,2%	0,1%	4,5%	1,2%	0,9%	0,1%	0,0%		0,3%		0,8%	1,7%	0,2%	9,6%	6,0%	10,1%	0,0%	74,2%	100,0%

3.9.16 Andalucía. Matrices de Cambio de Cultivos.

Origen de las Superficies de Cultivos de 2018

Cultivo 2018	CULTIVO 2017 (%)																				TOTAL
	Cereales invierno					Maíz	Otros Cereales Grano	Leguminosas Grano	Tubérculos	Remolacha Azucarera	Girasol	Algodonero	Otros C. Industriales	Cultivos Forrajeros	Hortalizas y Flores	Total Cultivos Herbáceos	Barbecho	Cultivos Leñosos	Otras Asociaciones	Otras Superficies	
	Trigo	Cebada	Avena	Centeno	Total																
Trigo	25,8%	2,6%	1,2%		29,6%	0,4%	1,8%	8,1%	0,3%	0,0%	38,7%	2,9%	6,3%	1,6%	1,0%	90,7%	8,3%	0,2%	0,0%	0,9%	
Cebada	9,9%	33,5%	3,4%	0,3%	47,1%	0,3%	0,5%	4,7%			9,8%		1,2%	1,2%	0,1%	65,1%	33,8%	0,1%	0,0%	1,0%	
Avena	3,2%	7,0%	51,5%		61,7%		1,0%	2,5%			3,0%	0,2%	3,3%	5,2%	0,5%	77,5%	20,1%	0,4%		2,0%	
Centeno				73,3%	73,3%											73,3%	26,4%	0,3%		100,0%	
Total Cereales Invierno	20,4%	8,8%	7,1%	0,1%	36,4%	0,3%	1,5%	6,8%	0,2%	0,0%	29,5%	2,0%	5,0%	1,9%	0,8%	84,5%	14,3%	0,2%	0,0%	1,0%	
Maíz	6,1%	3,1%	0,3%		9,5%	19,2%	2,0%	1,6%	3,2%	1,5%	10,2%	34,0%	5,4%	3,9%	5,6%	96,1%	2,5%	0,8%	0,0%	0,5%	
Otros Cereales Grano	3,5%	0,7%	3,8%	0,4%	8,4%	0,6%	68,5%	3,4%	0,2%		6,1%	1,1%	1,4%	2,6%	0,2%	92,5%	5,6%	0,0%		1,9%	
Leguminosas Grano	61,5%	4,5%	3,2%		69,2%	0,1%	4,0%	14,5%	0,1%	0,0%	4,3%	0,8%	1,8%	1,1%	0,5%	96,3%	2,7%	0,4%	0,0%	0,5%	
Tubérculos	15,8%	1,9%			17,7%	3,1%		2,3%	46,1%				10,5%	3,4%	1,3%	97,7%	2,1%	0,0%	0,2%	100,0%	
Remolacha Azucarera	3,6%				3,6%	1,4%		0,0%		11,7%	5,2%	69,7%	7,3%		0,0%	99,0%	1,0%			0,1%	
Girasol	59,9%	4,0%	0,1%		64,0%	0,7%	1,5%	1,1%	0,1%	0,1%	25,0%	4,8%	0,6%	0,1%	0,3%	98,5%	1,3%	0,0%	0,0%	0,2%	
Algodonero	22,3%	0,1%	0,0%		22,4%	9,8%	1,4%	1,3%	1,3%	7,4%	11,0%	30,2%	6,5%	1,9%	2,8%	95,9%	3,8%	0,2%		0,1%	
Otros C. Industriales	40,4%	3,1%	0,4%		43,8%	1,4%	0,4%	1,2%	0,2%	1,3%	7,4%	5,9%	31,6%	2,3%	3,7%	99,2%	0,6%	0,0%		0,1%	
Cultivos Forrajeros	4,3%	7,6%	2,2%		14,1%	1,6%	3,0%	1,4%	0,0%	0,0%	1,0%	0,0%	0,4%	69,1%	0,9%	91,5%	5,4%	0,3%		2,7%	
Hortalizas y Flores	6,1%	0,5%	1,3%		7,9%	0,6%	0,1%	0,7%	2,5%	0,0%	0,4%	1,7%	1,5%	0,6%	57,7%	73,6%	6,4%	1,2%	0,0%	18,7%	
Total Cultivos Herbáceos	26,4%	5,8%	4,1%	0,1%	36,3%	1,3%	6,7%	4,7%	0,7%	0,6%	20,2%	4,9%	4,1%	5,2%	4,4%	89,1%	8,7%	0,2%	0,0%	2,0%	
Barbecho	12,7%	14,1%	7,9%	0,4%	35,1%	0,4%	2,5%	0,8%	0,6%	0,0%	3,7%	1,1%	0,6%	3,8%	1,2%	49,8%	45,3%	1,5%	0,0%	3,5%	
Cultivos Leñosos	0,7%	0,2%	0,1%		0,9%	0,0%	0,0%	0,1%	0,0%	0,0%	0,2%	0,1%	0,1%	0,1%	0,1%	1,7%	0,6%	97,5%		0,2%	
Otras Asociaciones	1,1%	1,3%			2,4%				0,2%					4,2%	3,3%	10,1%	1,1%		85,7%	3,0%	
Otras Superficies	0,1%	0,0%	0,0%		0,1%	0,0%	0,0%	0,0%	0,0%	0,0%	0,0%	0,0%	0,0%	0,1%	0,1%	0,3%	0,3%	0,1%	0,0%	99,3%	
TOTAL	4,2%	1,3%	0,9%	0,0%	6,5%	0,2%	1,0%	0,7%	0,1%	0,1%	3,0%	0,7%	0,6%	0,9%	0,7%	14,6%	3,1%	22,5%	0,0%	59,9%	

Destino de las Superficies de Cultivos de 2017

Cultivo 2017	CULTIVO 2018 (%)																				TOTAL
	Cereales invierno					Maíz	Otros Cereales Grano	Leguminosas Grano	Tubérculos	Remolacha Azucarera	Girasol	Algodonero	Otros C. Industriales	Cultivos Forrajeros	Hortalizas y Flores	Total Cultivos Herbáceos	Barbecho	Cultivos Leñosos	Otras Asociaciones	Otras Superficies	
	Trigo	Cebada	Avena	Centeno	Total																
Trigo	28,5%	2,9%	0,5%		32,0%	0,2%	0,9%	9,8%	0,3%	0,1%	32,6%	4,3%	3,2%	0,8%	1,2%	85,3%	10,4%	3,5%	0,0%	0,8%	
Cebada	9,2%	30,8%	3,8%		43,8%	0,4%	0,6%	2,3%	0,1%		6,9%	0,1%	0,8%	4,2%	0,3%	59,4%	36,6%	2,8%	0,0%	1,3%	
Avena	6,4%	4,8%	42,8%		54,0%	0,1%	4,5%	2,5%			0,3%	0,0%	0,1%	1,9%	1,2%	64,6%	31,3%	2,2%		1,9%	
Centeno		13,7%		8,5%	22,3%		15,3%									37,5%	62,5%			100,0%	
Total Cereales Invierno	21,4%	9,0%	6,9%	0,0%	37,3%	0,3%	1,4%	7,2%	0,2%	0,0%	22,8%	2,8%	2,3%	1,6%	1,0%	77,0%	18,8%	3,2%	0,0%	1,1%	
Maíz	8,5%	1,9%			10,4%	16,3%	3,1%	0,4%	1,3%	0,6%	8,1%	39,5%	2,4%	5,8%	2,4%	90,3%	7,3%	2,1%		0,2%	
Otros Cereales Grano	8,2%	0,6%	0,7%		9,6%	0,3%	69,5%	2,6%			3,4%	1,1%	0,1%	2,2%	0,1%	89,0%	8,4%	1,1%		1,6%	
Leguminosas Grano	53,3%	8,3%	2,5%		64,1%	0,4%	5,0%	13,9%	0,3%	0,0%	3,7%	1,5%	0,6%	1,5%	0,8%	91,7%	3,7%	3,3%		1,3%	
Tubérculos	12,7%				12,7%	4,3%	1,5%	0,5%	30,8%		1,4%	8,1%	0,4%	0,2%	16,2%	76,1%	15,6%	4,0%	0,0%	4,2%	
Remolacha Azucarera	2,3%				2,3%	3,0%		0,2%		12,0%	3,1%	71,7%	5,2%	0,4%	0,0%	98,0%	1,5%	0,5%		0,1%	
Girasol	61,4%	4,1%	0,7%		66,2%	0,6%	2,1%	1,0%		0,1%	19,6%	3,0%	0,8%	0,2%	0,1%	93,8%	4,4%	1,7%		0,2%	
Algodonero	18,4%		0,2%		18,6%	8,0%	1,5%	0,7%	1,2%	8,1%	15,3%	33,4%	2,7%	0,0%	1,9%	91,5%	5,4%	3,0%		0,2%	
Otros C. Industriales	48,6%	2,5%	4,0%		55,1%	1,5%	2,5%	2,0%	0,5%	1,0%	2,3%	8,7%	17,7%	0,5%	2,0%	93,9%	3,4%	2,5%		0,2%	
Cultivos Forrajeros	8,1%	1,7%	4,2%		14,0%	0,7%	3,1%	0,8%	0,1%		0,2%	1,7%	0,9%	57,3%	0,6%	79,4%	14,5%	2,0%	0,1%	4,1%	
Hortalizas y Flores	6,4%	0,2%	0,5%		7,1%	1,3%	0,3%	0,5%	1,5%	0,0%	1,1%	3,1%	1,7%	0,9%	64,4%	82,0%	5,6%	3,6%	0,1%	8,7%	
Total Cultivos Herbáceos	29,2%	5,5%	3,9%	0,0%	38,6%	1,1%	6,6%	4,5%	0,6%	0,6%	15,6%	5,3%	2,3%	4,7%	4,1%	84,1%	11,9%	2,6%	0,0%	1,4%	
Barbecho	12,6%	13,5%	4,8%	0,0%	30,9%	0,1%	1,9%	0,6%	0,1%	0,0%	1,0%	1,0%	0,1%	1,3%	1,7%	38,7%	51,0%	4,5%	0,0%	5,7%	
Cultivos Leñosos	0,0%	0,0%	0,0%	0,0%	0,1%	0,0%	0,0%	0,0%	0,0%	0,0%	0,0%	0,0%	0,0%	0,0%	0,0%	0,1%	0,2%	99,4%		0,3%	
Otras Asociaciones	0,5%	0,1%			0,7%	0,4%		0,2%	0,7%		3,4%				1,6%	6,9%	4,0%		86,8%	2,3%	
Otras Superficies	0,1%	0,0%	0,0%		0,1%	0,0%	0,0%	0,0%	0,0%	0,0%	0,0%	0,0%	0,0%	0,0%	0,3%	0,5%	0,2%	0,1%	0,0%	99,3%	
TOTAL	4,7%	1,2%	0,7%	0,0%	6,7%	0,2%	1,0%	0,7%	0,1%	0,1%	2,3%	0,8%	0,3%	0,7%	0,8%	13,8%	3,5%	22,9%	0,0%	59,9%	

3.9.17 Canarias. Matrices de Cambio de Cultivos.

Origen de las Superficies de Cultivos de 2018

Cultivo 2018	CULTIVO 2017 (%)														TOTAL						
	Cereales invierno				Maíz	Otros Cereales	Leguminosas	Tubérculos	Remolacha Azucarera	Girasol	Algodonero	Otros C. Industriales	Cultivos Forrajeros	Hortalizas y Flores		Total Cultivos Herbáceos	Barbecho	Cultivos Leñosos	Otras Asociaciones	Otras Superficies	
	Trigo	Cebada	Avena	Centeno																	Total
Trigo	10,0%	5,0%													15,0%	83,8%			1,2%	100,0%	
Cebada																					100,0%
Avena			7,0%												14,3%	66,4%			19,2%	100,0%	
Centeno																					100,0%
Total Cereales Invierno	4,1%	2,1%	4,1%	0,0%	10,3%			4,3%						14,6%	73,6%				11,8%	100,0%	
Maíz						11,9%			63,4%				0,4%	8,2%	83,8%	2,2%		10,1%	3,9%	100,0%	
Otros Cereales									26,9%					20,6%	47,5%			52,5%		100,0%	
Grano									41,6%						59,0%			41,0%		100,0%	
Leguminosas									0,1%						78,3%	12,5%		7,2%	2,0%	100,0%	
Tubérculos						0,0%								4,7%						100,0%	
Remolacha Azucarera																				100,0%	
Girasol																				100,0%	
Algodonero																				100,0%	
Otros C. Industriales												100,0%			100,0%					100,0%	
Cultivos Forrajeros														67,8%	94,4%	4,3%		0,7%	0,6%	100,0%	
Hortalizas y Flores	0,3%	0,5%			0,8%	0,3%		0,3%	10,7%					0,3%	72,9%	3,6%	1,7%	3,7%	18,0%	100,0%	
Total Cultivos Herbáceos	0,5%	0,4%	0,3%	0,0%	1,2%	0,3%	0,3%	0,3%	25,4%	0,3%	0,3%	0,3%	0,3%	40,4%	71,6%	10,3%	1,1%	4,4%	12,6%	100,0%	
Barbecho	0,1%		0,1%	0,1%	0,3%	0,1%		0,3%	6,8%					0,4%	26,3%	43,9%	0,5%	5,6%	23,6%	100,0%	
Cultivos Leñosos									0,4%					0,5%	1,0%	0,2%	93,5%	1,2%	4,1%	100,0%	
Otras Asociaciones						0,4%		0,6%	10,7%					16,0%	27,7%	10,9%	1,7%	54,2%	5,6%	100,0%	
Otras Superficies			0,0%		0,0%	0,0%		0,0%	0,0%					0,0%	0,1%	0,3%	0,1%	0,0%	99,5%	100,0%	
TOTAL	0,0%	0,0%	0,0%	0,0%	0,0%	0,0%	0,0%	0,4%	0,0%	0,0%	0,0%	0,0%	0,0%	0,7%	1,2%	0,8%	2,9%	0,2%	94,8%	100,0%	

Destino de las Superficies de Cultivos de 2017

Cultivo 2017	CULTIVO 2018 (%)														TOTAL					
	Cereales invierno				Maíz	Otros Cereales	Leguminosas	Tubérculos	Remolacha Azucarera	Girasol	Algodonero	Otros C. Industriales	Cultivos Forrajeros	Hortalizas y Flores		Total Cultivos Herbáceos	Barbecho	Cultivos Leñosos	Otras Asociaciones	Otras Superficies
	Trigo	Cebada	Avena	Centeno																
Trigo	51,3%														38,8%	90,1%	9,9%			100,0%
Cebada	31,4%														68,6%	100,0%				100,0%
Avena			39,5%													39,5%			38,2%	100,0%
Centeno																	100,0%			100,0%
Total Cereales Invierno	23,4%	15,5%	0,0%	0,0%	39,0%									28,8%	67,8%	17,1%			15,0%	100,0%
Maíz						29,1%			0,3%						30,9%	60,2%	14,4%		12,7%	100,0%
Otros Cereales																				100,0%
Grano									12,4%					6,1%	42,8%	41,3%		13,3%	2,5%	100,0%
Leguminosas									0,1%					0,4%	63,9%	17,5%	3,4%	4,6%	10,6%	100,0%
Tubérculos					0,7%	2,2%	0,2%	0,1%	43,4%											100,0%
Remolacha Azucarera																				100,0%
Girasol																				100,0%
Algodonero																				100,0%
Otros C. Industriales												68,5%			68,5%				31,5%	100,0%
Cultivos Forrajeros						0,1%								83,3%	88,2%	10,2%			1,6%	100,0%
Hortalizas y Flores						0,2%	0,1%		1,5%					1,6%	53,0%	26,4%	2,3%	3,8%	11,1%	100,0%
Total Cultivos Herbáceos	0,3%	0,5%	0,0%	0,0%	0,8%	1,0%	0,1%	0,1%	15,4%	0,2%	0,2%	4,1%	38,3%	60,1%	22,7%	2,5%	4,0%	10,7%	100,0%	
Barbecho	2,7%		3,0%		5,7%	0,0%			3,5%					0,3%	12,2%	53,2%	0,8%	2,2%	31,6%	100,0%
Cultivos Leñosos														0,4%	0,4%	0,2%	97,1%	0,1%	2,3%	100,0%
Otras Asociaciones						0,6%	0,7%	0,4%	6,8%					0,1%	17,9%	23,2%	15,5%	37,6%	5,8%	100,0%
Otras Superficies	0,0%		0,0%		0,0%	0,0%			0,0%					0,0%	0,1%	0,2%	0,1%	0,0%	99,5%	100,0%
TOTAL	0,0%	0,0%	0,0%	0,1%	0,1%	0,0%	0,0%	0,0%	0,2%	0,0%	0,1%	0,6%	1,0%	1,0%	1,0%	3,1%	0,2%	94,8%	100,0%	

3.9.18 España. Matrices de Cambio de Cultivos.

Origen de las Superficies de Cultivos de 2018

Cultivo 2018	CULTIVO 2017 (%)																			TOTAL	
	Cereales invierno					Maíz	Otros Cereales Grano	Leguminosas Grano	Tubérculos	Remolacha Azucarera	Girasol	Algodonero	Otros C. Industriales	Cultivos Forrajeros	Hortalizas y Flores	Total Cultivos Herbáceos	Barbecho	Cultivos Leñosos	Otras Asociaciones		Otras Superficies
	Trigo	Cebada	Avena	Centeno	Total																
Trigo	31,7%	13,0%	1,3%	0,2%	46,2%	1,6%	0,7%	6,5%	0,6%	0,4%	14,4%	0,5%	2,4%	2,7%	1,0%	77,0%	22,3%	0,1%	0,0%	0,6%	
Cebada	13,6%	38,8%	1,8%	0,2%	54,5%	1,1%	0,7%	6,5%	0,2%	0,3%	7,6%	0,8%	2,1%	1,1%	74,8%	24,5%	0,1%	0,0%	0,6%		
Avena	8,4%	12,3%	33,5%	0,7%	54,9%	0,2%	1,4%	3,7%	0,0%	0,0%	1,7%	0,0%	0,9%	5,6%	0,2%	68,7%	27,7%	0,1%	0,1%	3,5%	
Centeno	9,2%	10,9%	2,9%	32,0%	54,9%	0,0%	1,4%	1,5%	0,7%	0,4%	3,7%	1,0%	4,5%	0,0%	68,2%	29,6%	0,0%	0,1%	2,0%		
Total Cereales Invierno	20,4%	25,5%	4,1%	1,1%	51,1%	1,2%	0,7%	6,2%	0,4%	0,3%	9,8%	0,2%	1,5%	2,7%	0,9%	75,0%	24,0%	0,1%	0,0%	0,9%	
Maíz	10,4%	10,1%	0,7%	0,0%	21,3%	53,8%	0,3%	1,5%	1,1%	1,5%	2,0%	1,5%	4,0%	7,4%	2,1%	96,4%	3,1%	0,2%	0,0%	0,3%	
Otros Cereales Grano	4,1%	5,0%	3,8%	0,3%	13,2%	0,8%	48,5%	3,4%	0,1%	2,4%	0,3%	0,7%	2,5%	0,1%	72,0%	26,0%	0,0%	0,1%	1,8%		
Leguminosas Grano	27,8%	41,1%	3,3%	0,4%	72,6%	1,0%	2,5%	15,8%	0,1%	0,3%	1,7%	0,1%	0,5%	1,2%	0,2%	96,0%	3,2%	0,1%	0,0%	0,6%	
Tubérculos	16,9%	18,2%	0,2%	1,4%	36,7%	7,1%	3,2%	28,1%	0,7%	1,5%	2,1%	1,0%	2,7%	8,7%	91,9%	6,2%	0,2%	0,7%	1,0%		
Remolacha Azucarera	20,1%	15,6%	0,3%	1,0%	36,9%	11,3%	0,3%	6,1%	0,8%	18,8%	5,3%	13,2%	2,4%	2,3%	1,2%	98,7%	0,9%	0,1%	0,2%	0,2%	
Girasol	35,9%	37,2%	1,1%	0,5%	74,7%	0,9%	0,8%	1,0%	0,1%	0,3%	14,8%	1,4%	0,6%	1,0%	0,3%	96,0%	3,5%	0,0%	0,0%	0,5%	
Algodonero	22,3%	0,1%	0,0%	0,0%	22,4%	9,8%	1,4%	1,3%	1,3%	7,4%	11,0%	30,2%	6,5%	1,9%	2,8%	95,9%	3,8%	0,2%	0,1%	0,1%	
Otros C. Industriales	23,7%	15,0%	1,5%	1,0%	41,3%	6,0%	0,9%	1,1%	0,4%	0,2%	2,4%	1,1%	30,7%	3,0%	2,8%	90,1%	9,1%	0,0%	0,0%	0,7%	
Cultivos Forrajeros	4,7%	5,5%	2,0%	0,4%	12,7%	1,2%	0,6%	0,9%	0,1%	0,0%	0,5%	0,0%	0,3%	74,3%	0,2%	90,8%	6,0%	0,1%	0,1%	3,0%	
Hortalizas y Flores	9,1%	11,3%	0,9%	0,1%	21,4%	2,0%	0,1%	1,0%	3,8%	0,1%	0,5%	0,5%	2,4%	1,2%	51,9%	84,6%	7,2%	1,0%	0,3%	6,9%	
Total Cultivos Herbáceos	19,1%	22,7%	3,3%	0,9%	45,9%	3,5%	2,6%	5,0%	0,6%	0,5%	7,8%	0,7%	1,9%	10,0%	2,5%	80,9%	17,7%	0,1%	0,0%	1,2%	
Barbecho	15,6%	26,3%	6,5%	1,6%	50,0%	0,5%	3,2%	1,0%	0,1%	0,0%	0,8%	0,1%	0,5%	3,2%	0,6%	60,1%	36,7%	0,9%	0,0%	2,2%	
Cultivos Leñosos	0,3%	0,4%	0,1%	0,0%	0,9%	0,0%	0,1%	0,1%	0,0%	0,0%	0,1%	0,0%	0,0%	0,1%	0,1%	1,4%	1,0%	97,1%	0,0%	0,4%	
Otras Asociaciones	0,2%	0,3%	0,0%	0,0%	0,5%	0,2%	0,1%	0,1%	0,8%	0,0%	0,0%	0,0%	2,1%	4,9%	8,5%	2,6%	1,3%	83,7%	3,9%		
Otras Superficies	0,0%	0,0%	0,0%	0,0%	0,1%	0,0%	0,0%	0,0%	0,0%	0,0%	0,0%	0,0%	0,0%	0,1%	0,0%	0,2%	0,2%	0,1%	0,0%	99,5%	
TOTAL	4,2%	5,5%	1,0%	0,2%	10,9%	0,6%	0,6%	0,9%	0,1%	0,1%	1,4%	0,1%	0,4%	1,9%	0,5%	17,6%	5,4%	10,1%	0,1%	66,8%	

Destino de las Superficies de Cultivos de 2017

Cultivo 2017	CULTIVO 2018 (%)																			TOTAL	
	Cereales invierno					Maíz	Otros Cereales Grano	Leguminosas Grano	Tubérculos	Remolacha Azucarera	Girasol	Algodonero	Otros C. Industriales	Cultivos Forrajeros	Hortalizas y Flores	Total Cultivos Herbáceos	Barbecho	Cultivos Leñosos	Otras Asociaciones		Otras Superficies
	Trigo	Cebada	Avena	Centeno	Total																
Trigo	32,7%	16,7%	1,7%	0,6%	51,7%	1,6%	0,6%	4,7%	0,3%	0,4%	11,7%	0,7%	1,7%	2,0%	1,1%	76,6%	22,2%	0,8%	0,0%	0,4%	
Cebada	10,3%	36,7%	1,9%	0,6%	49,4%	1,2%	0,6%	5,3%	0,2%	0,2%	9,3%	0,0%	0,8%	1,8%	1,1%	70,0%	28,7%	0,7%	0,0%	0,6%	
Avena	5,6%	9,6%	28,5%	0,8%	44,6%	0,5%	2,5%	2,4%	0,0%	0,0%	1,6%	0,0%	0,5%	3,6%	0,5%	56,3%	40,0%	1,5%	0,0%	2,2%	
Centeno	4,1%	5,2%	2,3%	38,6%	50,2%	0,1%	0,8%	1,2%	0,4%	0,3%	2,7%	1,3%	3,1%	0,1%	60,3%	39,0%	0,4%	0,0%	0,4%		
Total Cereales Invierno	18,4%	25,9%	4,2%	1,4%	49,9%	1,3%	0,8%	4,7%	0,2%	0,3%	9,4%	0,3%	1,2%	2,0%	1,0%	71,1%	27,4%	0,8%	0,0%	0,6%	
Maíz	11,2%	8,8%	0,2%	0,0%	20,2%	56,9%	0,8%	1,1%	0,8%	1,4%	2,1%	2,2%	3,0%	3,4%	1,7%	93,6%	5,1%	0,6%	0,0%	0,7%	
Otros Cereales Grano	4,5%	5,5%	1,9%	0,6%	12,5%	0,3%	48,3%	2,8%	0,0%	1,7%	0,3%	0,5%	1,6%	0,1%	68,1%	30,0%	0,9%	0,0%	0,9%		
Leguminosas Grano	30,7%	36,9%	3,4%	0,5%	71,4%	1,1%	2,4%	12,3%	0,3%	0,5%	1,6%	0,2%	0,4%	1,6%	0,6%	92,3%	6,6%	0,7%	0,0%	0,4%	
Tubérculos	24,1%	11,6%	0,3%	2,0%	38,1%	6,6%	0,4%	0,5%	18,9%	0,6%	1,3%	1,6%	1,2%	1,8%	18,4%	89,4%	6,7%	1,1%	0,4%	2,3%	
Remolacha Azucarera	23,6%	17,7%	0,4%	1,5%	43,1%	12,1%	2,8%	0,6%	18,2%	4,4%	12,8%	0,9%	0,9%	0,3%	96,3%	3,6%	0,1%	0,0%	0,0%		
Girasol	45,1%	28,3%	1,0%	0,8%	75,2%	1,0%	1,1%	0,9%	0,1%	0,3%	14,7%	1,1%	0,5%	0,6%	0,2%	95,6%	3,6%	0,7%	0,1%	0,1%	
Algodonero	18,4%	0,2%	0,0%	0,0%	18,6%	8,0%	1,5%	0,7%	1,2%	8,1%	15,3%	33,4%	2,7%	0,0%	1,9%	91,5%	5,4%	3,0%	0,0%	0,2%	
Otros C. Industriales	29,2%	12,0%	2,0%	0,8%	44,0%	7,4%	1,3%	1,0%	0,2%	0,5%	2,3%	2,6%	26,4%	1,3%	3,5%	90,4%	8,3%	1,0%	0,0%	0,3%	
Cultivos Forrajeros	6,0%	5,5%	2,4%	0,7%	14,6%	2,5%	0,8%	0,4%	0,1%	0,1%	0,7%	0,1%	0,5%	66,8%	0,3%	86,9%	9,7%	0,4%	0,1%	2,9%	
Hortalizas y Flores	8,5%	11,4%	0,4%	0,0%	20,3%	2,8%	0,2%	0,3%	1,3%	0,2%	0,9%	0,8%	1,8%	0,9%	55,6%	85,0%	7,8%	3,0%	0,5%	3,7%	
Total Cultivos Herbáceos	19,0%	22,0%	3,3%	1,1%	45,4%	3,6%	2,6%	3,9%	0,4%	0,4%	7,5%	0,8%	1,6%	9,0%	2,5%	77,7%	20,5%	0,8%	0,0%	0,9%	
Barbecho	17,8%	23,3%	4,2%	1,6%	46,9%	0,4%	3,0%	0,4%	0,1%	0,0%	0,9%	0,1%	0,5%	1,9%	0,7%	54,9%	40,4%	1,9%	0,0%	2,8%	
Cultivos Leñosos	0,0%	0,1%	0,0%	0,0%	0,1%	0,0%	0,0%	0,0%	0,0%	0,0%	0,0%	0,0%	0,0%	0,0%	0,1%	0,2%	0,5%	98,9%	0,0%	0,4%	
Otras Asociaciones	0,9%	2,1%	1,3%	0,3%	4,7%	0,4%	1,3%	0,2%	0,9%	0,2%	0,2%	0,0%	0,0%	2,6%	2,8%	13,1%	3,6%	1,0%	78,4%	3,8%	
Otras Superficies	0,0%	0,0%	0,0%	0,0%	0,1%	0,0%	0,0%	0,0%	0,0%	0,0%	0,0%	0,0%	0,0%	0,1%	0,1%	0,3%	0,2%	0,1%	0,0%	99,4%	
TOTAL	4,3%	5,2%	0,8%	0,3%	10,6%	0,7%	0,6%	0,7%	0,1%	0,1%	1,4%	0,1%	0,3%	1,7%	0,5%	16,9%	6,0%	10,3%	0,1%	66,8%	

3.10.- Cambios de superficies de cultivo de verano a otoño.

Se incluye a continuación un cuadro en el que se refleja la evolución de las superficies entre la investigación general desarrollada en los meses de verano y la desarrollada en otoño en la submuestra de rendimientos. Esta evolución se debe, principalmente a la aparición de cultivos sucesivos posteriores, que bien suceden a un cultivo de verano o aparecen sobre superficie de barbecho consignada anteriormente. No se contemplan los cambios de cultivo a barbecho pero sí la corrección de errores cuando el cultivo consignado en la investigación de verano fue erróneo.

Los resultados se presentan en dos cuadros:

El primero en forma de matriz de transformación o de cambio de cultivos según su ocupación en verano. En la columna de la izquierda figuran los cultivos sucesivos aparecidos en la visita de otoño. En la parte superior de la matriz pueden verse los grupos de cultivos encontrados en la visita de verano a los que aquellos suceden.

El segundo cuadro representa la distribución de los nuevos cultivos aparecidos en otoño en cada una de las comunidades autónomas.

En el año 2018, debido al elevado número de visitas tardías, estos resultados se han visto afectados considerablemente pues en la primera visita realizada al segmento ya se vieron en campo algunos cultivos de primavera, así como cultivos hortícolas y bajo invernadero más propios de las visitas de otoño.

3.10.1 CULTIVOS SUCESIVOS. Distribución según su ocupación en verano (ha)

MODO	CULTIVO	CULTIVO AL AIRE LIBRE EN VERANO								CULTIVO EN INVERNADERO EN VERANO			TOTAL CAMBIOS	
		CEREALES	LEGUMINOSAS	TUBERCULOS	INDUSTRIALES	FORRAJERAS	HORTALIZAS	BARBECHO	OTRAS SUPERFICIES	INDUSTRIALES	HORTALIZAS	SUPERFICE VACIA INVERNADERO		
CULTIVOS AL AIRE LIBRE EN OTOÑO	MAIZ	20.271	206	30	532	974	1.079	2.465					25.557	
	JUDIAS SECAS	7											7	
	HABAS SECAS							34					34	
	PATATA	12		100	156		22	1.788	60				2.138	
	BATATA			22	102			315					439	
	REMOLACHA AZUCARERA				12								12	
	GIRASOL	2.094	344		88		232		871				3.629	
	MAIZ FORRAJERO	1.436					4		29				1.470	
	ACELGA			3	6			67	41				116	
	COL REPOLLO			10	40	15		612	22				699	
	COL BROCOLI	1.539			387	58		16.117	376				18.576	
	ESPARRAGO	99											99	
	ESPINACA				13				58				71	
	APIO	15							3.684	421			4.120	
	LECHUGA	112			217				16.226	215			16.776	
	LOMBARDA								13				13	
	ESCAROLA								8				8	
	TOMATE								54	4			58	
	SANDIA								96				96	
	MELON								27				27	
	CALABACIN								126				126	
	BERENJENA								27				27	
	PIMIENTO					20				9			30	
	PUERRO				127				16				144	
	ALCACHOFA	76			186	5		106	3.941	102	28		4.446	
	COLIFLOR				5	246			2.500	591			3.342	
	AJO								65				65	
	CEBOLLA	361			65				480	4			909	
	ZANAHORIA									100			100	
	JUDIAS VERDES	24							1.414	3			1.441	
	GUISANTES VERDES								28				28	
	HABAS VERDES					3			1.064	4			1.070	
	FRESA-FRESON								7				7	
	OTRAS HORTALIZAS	109			83	42			3.870	312			4.415	
	CONDIMENTOS (PIMENTON,ANIS,)					14			300				313	
	AROMÁTICAS (LAVANDA,LAVANDIN)								315				315	
	OTROS CULTIVOS INDUSTRIAL	2				2.066							2.068	
	VEZA (veza+avena) PARA FORRAJE								3				3	
	NABO FORRAJERO								40	47			87	
	COLES Y BERZAS FORRAJERAS								4				4	
	MAIZ DULCE	17			11				33				62	
	CALABAZA								232	8			240	
	REMOLACHA MESA	143			118				3	6			269	
	CULTIVOS EN INVERNADERO EN OTOÑO	MAIZ										46		46
		JUDIAS SECAS										12		12
PATATA											14		14	
BATATA											10		10	
ACELGA											255		255	
COL REPOLLO											38	10	48	
LECHUGA											159	30	189	
TOMATE											1.044	4.065	5.109	
SANDIA											76	322	398	
MELON											90	32	123	
CALABACIN											676	1.184	1.860	
PEPINO											2.182	1.892	4.074	
BERENJENA											151	58	209	
PIMIENTO											748	3.322	4.069	
JUDIAS VERDES											141	94	235	
GUISANTES VERDES												36	36	
HABAS VERDES												48	48	
FRESA-FRESON													48	
OTRAS HORTALIZAS												3.016	3.016	
NABO FORRAJERO										16		24	60	
GRELO											12	12		
FLORES Y ORNAMENTALES											88	88		
TOTAL CAMBIOS		26.317	560	1.406	3.364	1.444	54.612	5.724	28	16	5.785	14.283	113.540	

3.10.2 CULTIVOS SUCESIVOS. Distribución por Comunidades Autónomas (ha)

MODO	CULTIVO	COMUNIDADES AUTÓNOMAS												Total general				
		GALICIA	P. DE ASTURIAS	NAVARRA	LA RIOJA	ARAGON	CATALUNA	BALEARES	CASTILLA Y LEON	MADRID	CASTILLA-LA MANCHA	C. VALENCIANA	R. DE MURCIA		EXTREMADURA	ANDALUCÍA	CANARIAS	
CULTIVO AL AIRE LIBRE EN OTOÑO	MAIZ	267				23.029	1.041		1.108			112					25.557	
	JUDÍAS SECAS		7														7	
	HABAS SECAS					34											34	
	PATATA											511	1.485		142		2.138	
	BATATA											288			152		439	
	REMOLACHA AZUCARERA														12		12	
	GIRASOL					3.396			232								3.629	
	MAIZ FORRAJERO		185			162			1.117						6		1.470	
	ACELGA	3				36						19			57		116	
	COL REPOLLO					22		65				458			154		699	
	COL BROCOLI					64	1.340					777	1.663	14.731			18.576	
	ESPARRAGO											99					99	
	ESPINACA												7		64		71	
	APIO												999		3.114	8	4.120	
	LECHUGA		46									3.368		13.361			16.776	
	LOMBARDA											13					13	
	ESCAROLA													8			8	
	TOMATE								4								51	
	SANDIA																96	
	MELÓN																27	
	CALABACIN													4	121		126	
	BERENJENA																27	
	PIMIENTO					20							9				30	
	PUERRO	4															144	
	ALCACHOFA					35							2.882	1.454		139	4.446	
	COLIFLOR					56	156					577	332	1.710		511	3.342	
	AJO												65				65	
	CEBOLLA							4					838	57		10	909	
	ZANAHORIA															100	100	
	JUDÍAS VERDES					1.430							11				1.441	
	GUISANTES VERDES													27			28	
	HABAS VERDES					3							103	952		4	1.070	
	FRESA-FRESÓN																7	
	OTRAS HORTALIZAS				285	49		8			10		494	2.600	969		4.415	
	CONDIMENTOS (PIMENTÓN ANIS...)	17															87	
	AROMATICAS (LAVANDA LAVANDIN)	4															4	
	OTROS CULTIVOS INDUSTRIAL																6	
	VEZA (veza+avena) PARA FORRAJE								585		1.474		2	51			2.068	
	NABO FORRAJERO												262				313	
	COLES Y BERZAS FORRAJERAS												3	29			3	
	MAIZ DULCE												238			2	240	
	CALABAZA												3			266	269	
	REMOLACHA MESA														315		315	
	Total aire libre	297	239	285	1.645	28.186	1.118	4	3.043	19	2.927	12.892	40.297	969	1.529	6	93.456	
	CULTIVO EN INVERNADERO EN OTOÑO	MAIZ																46
		JUDÍAS SECAS		12														12
PATATA															14		14	
BATATA															10		10	
ACELGA																	255	
COL REPOLLO		16	32						179	72			4				48	
LECHUGA		28	127	0								32	2				189	
TOMATE												36				3.048	5.109	
SANDIA																	398	
MELÓN																	123	
CALABACIN													151		1.709		1.860	
PEPINO												12			4.061		4.074	
BERENJENA															209		209	
PIMIENTO		8											157	867		3.038	4.069	
JUDÍAS VERDES																	235	
GUISANTES VERDES																	4	
HABAS VERDES																	24	
FRESA-FRESÓN																	3.016	
OTRAS HORTALIZAS										20			64	16			101	
NABO FORRAJERO																	12	
GRELO											88						88	
FLORES Y ORNAMENTALES																	72	
Total invernadero		52	171	0	0	0	0	0	0	199	161	302	3.165	3.165	15.988	46	20.084	
Total cambios	349	409	285	1.645	28.186	1.118	4	3.043	218	3.088	13.194	43.462	969	17.517	52	113.540		

3.11.- Estimaciones de Rendimientos de los principales cultivos.

La información se ha obtenido, fundamentalmente, mediante el aforo de rendimientos de parcelas en campo efectuado por los técnicos encuestadores.

Los resultados publicados se han obtenido mediante medias ponderadas sucesivas de los datos de aforo con la superficie de cada cultivo, a nivel segmento, estrato, provincia, comunidad autónoma y total nacional.

Los rendimientos de cultivos leñosos deben atribuirse a la superficie en producción (Ver punto 3.8).

Los datos se presentan en unos cuadros que recogen, para cada cultivo, el número de parcelas aforadas en la muestra de segmentos de la encuesta sobre rendimientos, y los rendimientos en kg/ha obtenidos, distinguiendo entre secano y regadío. Las parcelas cuyo rendimiento ha sido nulo por cualquier causa, figuran con rendimiento 1 kg/ha. Los resultados aparecen especificados para cada Provincia, y agregados para la comunidad autónoma y el total nacional en función de las superficies totales correspondientes.

La fiabilidad de estos estimadores de rendimientos depende, entre otros factores, del número de parcelas aforadas. Por este motivo, **algunos de los resultados obtenidos deben considerarse orientativos, especialmente cuando el número de parcelas aforadas sea poco representativo respecto al total de parcelas existentes en la provincia.**

Para las comunidades autónomas de Galicia, Principado de Asturias y Cantabria, se recogen los resultados de aforo de praderas polifitas, prados naturales y pastizales. Dada la dificultad del trabajo los rendimientos se expresan por intervalos de producción por hectárea.

3.11.1 CEREALES DE INVIERNO. Número de parcelas aforadas y rendimiento

Provincias y CC.AA.	TRIGO DURO				TRIGO BLANDO			
	Nº parcelas aforadas		Rendimientos kg/ha		Nº parcelas aforadas		Rendimientos kg/ha	
	Secano	Regadío	Secano	Regadío	Secano	Regadío	Secano	Regadío
A Coruña					6		2.363	
Lugo					9		2.429	
Ourense					12		3.286	
Pontevedra								
GALICIA					27		2.955	
ASTURIAS								
CANTABRIA								
Álava					88		5.074	
Guipúzcoa								
Vizcaya								
PAÍS VASCO					88		5.074	
NAVARRA					128	33	4.868	5.818
LA RIOJA					778	42	5.286	5.788
Huesca	12	13	2.711	5.174	130	140	3.648	5.578
Teruel	3		1.007		97	34	2.488	4.882
Zaragoza	215	174	1.147	5.292	130	188	2.926	5.735
ARAGÓN	230	187	1.178	5.278	357	362	3.128	5.629
Barcelona					47	8	5.535	4.981
Girona		1		7.000	24	7	5.327	6.592
Lleida					47	70	5.187	6.933
Tarragona					7		5.000	
CATALUÑA		1		7.000	125	85	5.332	6.772
BALEARES	8		3.103		95	23	2.745	2.895
Ávila					169	12	3.277	4.819
Burgos	1		3.500		667	5	4.622	4.864
León	1		3.100		153	79	3.717	8.064
Palencia					302	39	4.267	6.177
Salamanca					185	8	3.818	5.388
Segovia					348	2	3.210	3.687
Soria					247	1	3.177	3.000
Valladolid					309	33	4.233	5.298
Zamora	1		2.900		255	26	3.837	6.352
CASTILLA Y LEÓN	3		2.979		2.635	205	4.002	6.277
MADRID					45	9	3.141	5.912
Albacete	19		1.601		81	28	1.452	7.772
Ciudad Real	6		1.100		52	6	1.739	5.319
Cuenca					53	1	2.798	5.000
Guadalajara					142		2.937	
Toledo					113	7	2.015	4.505
CASTILLA LA MANCHA	25		1.565		441	42	2.240	6.951
Alicante					1	34	1.500	1.501
Castellón	4		2.706		2		2.500	
Valencia	4		2.000		5		1.206	
C. VALENCIANA	8		2.193		8	34	1.264	1.501
R. DE MURCIA					6		1.200	
Badajoz	2	4	2.867	5.926	71	15	3.441	6.434
Cáceres	2		2.000		2	1	3.470	2.500
EXTREMADURA	4	4	2.441	5.926	73	16	3.445	6.370
Almería					13		961	
Cádiz	95	16	3.243	4.348	16	5	3.588	4.043
Córdoba	116	17	4.418	5.155	64	4	2.428	3.562
Granada	9	28	2.937	6.222	23	3	2.196	3.450
Huelva	57		3.754		19		4.038	
Jaén	21		3.036		3		2.320	
Málaga	62	7	3.104	5.234	3		3.443	
Sevilla	143	27	4.042	5.041	77	13	4.021	5.001
ANDALUCÍA	503	95	3.795	5.079	218	25	3.284	4.160
Palmas (Las)								
Sta. C. Tenerife								
CANARIAS								
ESPAÑA	781	287	3.195	5.193	5.024	876	3.749	6.201

3.11.1 CEREALES DE INVIERNO. Número de parcelas aforadas y rendimiento (Cont.)

Provincias y CC.AA.	CEBADA 2 CARRERAS				CEBADA 6 CARRERAS			
	Nº parcelas aforadas		Rendimientos kg/ha		Nº parcelas aforadas		Rendimientos kg/ha	
	Secano	Regadío	Secano	Regadío	Secano	Regadío	Secano	Regadío
A Coruña								
Lugo								
Ourense								
Pontevedra								
GALICIA								
ASTURIAS								
CANTABRIA								
Álava	65		4.696					
Guipúzcoa								
Vizcaya								
PAÍS VASCO	65		4.696					
NAVARRA	148	19	3.969	4.198				
LA RIOJA	473	25	4.579	4.885				
Huesca	384	404	3.630	6.168				
Teruel	324	53	2.253	3.903			1.412	
Zaragoza	447	254	2.537	5.456	17	1	1.647	5.000
ARAGÓN	1.155	711	2.845	5.754	24	1	1.603	5.000
Barcelona	60	1	4.314	4.000				
Girona	66	8	3.906	5.493				
Lleida	144	69	4.134	5.812	2		8.800	
Tarragona	18		4.454					
CATALUÑA	288	78	4.194	5.730	2		8.800	
BALEARES	117	5	2.739	3.175	57		2.605	
Ávila	146	18	3.103	2.692	46		3.041	
Burgos	498	3	4.067	5.000	16		3.851	
León	55	6	3.483	4.275				
Palencia	269	12	4.212	5.581	12		5.046	
Salamanca	89	3	3.790	3.878	1		4.500	
Segovia	284		3.052		38		2.636	
Soria	205		2.900		1		4.000	
Valladolid	521	61	3.900	4.911	15	4	2.955	6.338
Zamora	240	18	3.957	5.042	12	1	2.990	5.000
CASTILLA Y LEÓN	2.307	121	3.737	4.742	141	5	3.123	6.224
MADRID	106	13	2.262	5.418				
Albacete	182	19	1.817	5.832	45		2.149	
Ciudad Real	214	34	2.497	4.795	12		1.924	
Cuenca	383	10	3.063	4.243	30		3.294	
Guadalajara	234	2	2.764	5.500	1		3.300	
Toledo	300	20	2.463	3.746	7		2.766	
CASTILLA LA MANCHA	1.313	85	2.638	5.198	95		2.600	
Alicante	12	5	2.077	2.800	14		1.287	
Castellón	47		1.683					
Valencia	16	2	1.842	5.500				
C. VALENCIANA	75	7	1.828	4.010	14		1.287	
R. DE MURCIA	36	1	1.291	7.500	19	2	1.082	2.500
Badajoz	106		3.304		3		3.161	
Cáceres								
EXTREMADURA	106		3.304		3		3.161	
Almería	4		1.145		9		1.388	
Cádiz	4	1	2.675	2.000	1	3	1.500	3.000
Córdoba	24	1	2.530	1.200	17	1	2.417	1.300
Granada	45	9	2.196	3.679	53	18	1.221	3.209
Huelva	1		3.500		1		4.000	
Jaén	13		2.331					
Málaga	13	3	3.319	4.217				
Sevilla	26		3.534		1		4.200	
ANDALUCÍA	130	14	2.811	3.543	82	22	1.425	3.065
Palmas (Las)								
Sta. C. Tenerife								
CANARIAS								
ESPAÑA	6.319	1.079	3.191	5.310	437	30	2.380	3.901

3.11.1 CEREALES DE INVIERNO. Número de parcelas aforadas y rendimiento (Cont.)

Provincias y CC.AA.	AVENA				CENTENO			
	Nº parcelas aforadas		Rendimientos kg/ha		Nº parcelas aforadas		Rendimientos kg/ha	
	Secano	Regadío	Secano	Regadío	Secano	Regadío	Secano	Regadío
A Coruña								
Lugo					5		1.873	
Ourense					12	1	1.201	2.500
Pontevedra								
GALICIA					17	1	1.299	2.500
ASTURIAS								
CANTABRIA								
Álava	39		4.376		2		3.900	
Guipúzcoa								
Vizcaya								
PAÍS VASCO	39		4.376		2		3.900	
NAVARRA	30		4.685					
LA RIOJA	8		1.957		1		5.000	
Huesca	5	6	2.808	2.975	1		5.000	
Teruel	44	8	957	4.465	61	1	2.198	4.700
Zaragoza	12		872		31		2.140	
ARAGÓN	61	14	1.091	4.164	93	1	2.185	4.700
Barcelona								
Girona								
Lleida	4		2.170					
Tarragona	3		1.563					
CATALUNA	7		1.955					
BALEARES	33		1.490					
Ávila	16	2	2.669	2.760	65	2	2.345	3.500
Burgos	87		3.627		24		2.017	
León	71		2.913		35		3.324	
Palencia	70	2	3.537	5.051	34		3.178	
Salamanca	24	1	3.223	6.000	10		1.830	
Segovia	8		2.875		80		2.734	
Soria	1		3.200		58		2.721	
Valladolid	48		2.648		33	5	2.944	4.111
Zamora	116	3	2.138	4.594	61	1	1.418	3.500
CASTILLA Y LEÓN	441	8	2.975	5.020	400	8	2.577	3.886
MADRID	25		1.660		4		570	
Albacete	56	3	1.343	3.000	6		785	
Ciudad Real	94	5	1.999	4.726				
Cuenca	14		1.428		2		831	
Guadalajara	16		1.563					
Toledo	46		2.059		14		1.148	
CASTILLA LA MANCHA	226	8	1.781	3.453	22		941	
Alicante								
Castellón	7	3	789	2.000				
Valencia	4	1	1.255	500				
C. VALENCIANA	11	4	1.199	1.069				
R. DE MURCIA	15	3	1.015	2.228				
Badajoz	56		2.348		3		1.824	
Cáceres	5		2.800					
EXTREMADURA	61		2.373		3		1.824	
Almería	18	2	993	1.707				
Cádiz	8	6	3.363	3.090				
Córdoba	60		2.054					
Granada	34	18	1.305	1.671	2		1.742	
Huelva	2		2.233					
Jaén	4		1.609					
Málaga	13		1.143					
Sevilla	14		1.858					
ANDALUCÍA	153	26	1.788	1.836	2		1.742	
Palmas (Las)								
Sta. C. Tenerife								
CANARIAS								
ESPAÑA	1.110	63	2.239	3.549	544	10	2.345	3.879

3.11.2 CEREALES DE PRIMAVERA. Número de parcelas aforadas y rendimiento

Provincias y CC.AA.	ARROZ		MAIZ			
	Nº parcelas aforadas	Rendimientos kg/ha	Nº parcelas aforadas		Rendimientos kg/ha	
	Regadío	Regadío	Secano	Regadío	Secano	Regadío
A Coruña			8		5.626	
Lugo			4		4.299	
Ourense						
Pontevedra			2	2	10.000	5.666
GALICIA			14	2	6.887	5.666
ASTURIAS						
CANTABRIA			1		1.500	
Alava						
Guipuzcoa			3		4.448	
Vizcaya						
PAIS VASCO			3		4.448	
NAVARRA	4	8.000		21		11.101
LA RIOJA			3	2	9.500	8.860
Huesca	20	6.307	5	134	14.420	13.173
Teruel			1	17	12.000	11.816
Zaragoza	9	6.957	3	99	11.587	11.344
ARAGON	29	6.622	9	250	13.721	12.729
Barcelona			1		14.000	
Girona	3	7.500	6	19	14.789	13.425
Lleida				98		11.665
Tarragona	7	8.355				
CATALUÑA	10	8.303	7	117	14.139	12.035
BALEARES	1	2.500		2		10.871
Avila				5		12.187
Burgos				7		34.649
León				91		12.296
Palencia				9		11.613
Salamanca				13		13.569
Segovia						
Soria						
Valladolid				9		13.468
Zamora				30		13.462
CASTILLA Y LEON				164		13.084
MADRID			1	27	9.300	18.930
Albacete				10		14.228
Ciudad Real				2		12.000
Cuenca						
Guadalajara				1		12.000
Toledo				10		11.494
CASTILLA LA MANCHA				23		12.520
Alicante				4		3.155
Castellón				1		12.000
Valencia	68	8.026		2		11.406
C. VALENCIANA	68	8.026		7		3.954
R. DE MURCIA				2		2.000
Badajoz	11	8.545		36		14.731
Cáceres	4	8.276		19		19.880
EXTREMADURA	15	8.483		55		16.533
Almería						
Cádiz	5	7.209		23		12.633
Córdoba			2	10	14.000	15.487
Granada				38		13.571
Huelva						
Jaén				1		14.000
Málaga				1		6.000
Sevilla	101	9.007		18		13.486
ANDALUCIA	106	8.876	2	91	14.000	13.284
Palmas (Las)						
Sta. C. Tenerife						
CANARIAS						
ESPAÑA	233	8.403	40	763	8.628	13.316

3.11.3 LEGUMINOSAS. Número de parcelas aforadas y rendimiento

Provincias y CC.AA.	JUDÍAS SECAS				HABAS SECAS			
	Nº parcelas aforadas		Rendimientos kg/ha		Nº parcelas aforadas		Rendimientos kg/ha	
	Secano	Regadío	Secano	Regadío	Secano	Regadío	Secano	Regadío
A Coruña								
Lugo	4		1.406					
Ourense								
Pontevedra								
GALICIA	4		1.406					
ASTURIAS	6		2.067					
CANTABRIA	1		12.000					
Alava	4		1.685		14		2.035	
Guipuzcoa					1		1.400	
Vizcaya	1		1.250					
PAIS VASCO	5		1.683		15		2.035	
NAVARRA		1		5.000				
LA RIOJA	4		1.600					
Huesca					1		4.000	
Teruel								
Zaragoza						4		866
ARAGON					1	4	4.000	866
Barcelona					5		3.500	
Girona								
Lleida								
Tarragona								
CATALUÑA					5		3.500	
BALEARES								
Avila		2		1.057				
Burgos								
León		5		2.057				
Palencia								
Salamanca								
Segovia								
Soria								
Valladolid								
Zamora								
CASTILLA Y LEON		7		1.980				
MADRID								
Albacete								
Ciudad Real								
Cuenca								
Guadalajara								
Toledo								
CASTILLA LA MANCHA								
Alicante								
Castellón								
Valencia								
C. VALENCIANA								
R. DE MURCIA								
Badajoz					1		1.500	
Cáceres								
EXTREMADURA					1		1.500	
Almería								
Cádiz					6		1.330	
Córdoba					6		1.375	
Granada					1	4	1.000	2.673
Huelva					1		100	
Jaén					3		1.500	
Málaga					3	7	1.714	2.316
Sevilla					11	1	1.206	1.300
ANDALUCIA					31	12	1.323	2.160
Palmas (Las)								
Sta. C. Tenerife								
CANARIAS								
ESPAÑA	20	8	1.779	2.153	53	16	1.534	1.875

3.11.3 LEGUMINOSAS. Número de parcelas aforadas y rendimiento (Cont.)

Provincias y CC.AA.	LENTEJAS		GARBANZOS			
	Nº parcelas aforadas	Rendimientos	Nº parcelas aforadas		Rendimientos	
	Secano	Secano	Secano	Regadío	Secano	Regadío
A Coruña						
Lugo						
Ourense						
Pontevedra						
GALICIA						
ASTURIAS						
CANTABRIA						
Alava			4		1.834	
Guipuzcoa						
Vizcaya						
PAIS VASCO			4		1.834	
NAVARRA						
LA RIOJA						
Huesca						
Teruel						
Zaragoza						
ARAGON						
Barcelona						
Girona						
Lleida						
Tarragona						
CATALUNA						
BALEARES			4		676	
Avila			1		1.500	
Burgos			3		1.019	
León			4		623	
Palencia			2		1.275	
Salamanca	7	1.473	8		1.088	
Segovia			1		800	
Soria						
Valladolid	21	1.925	12		729	
Zamora	2	736	5		1.078	
CASTILLA Y LEON	30	1.780	36		980	
MADRID	1	150	5		608	
Albacete	2	435				
Ciudad Real			1		540	
Cuenca	42	945	1		800	
Guadalajara	1	300	2		700	
Toledo	5	605	2		794	
CASTILLA LA MANCHA	50	835	6		752	
Alicante						
Castellón						
Valencia						
C. VALENCIANA						
R. DE MURCIA						
Badajoz			3		1.195	
Cáceres						
EXTREMADURA			3		1.195	
Almería						
Cádiz	2	1.200	17	1	1.680	2.500
Córdoba			13		1.247	
Granada				2		500
Huelva			7		715	
Jaén						
Málaga			3		646	
Sevilla			35	5	1.234	1.544
ANDALUCIA	2	1.200	75	8	1.222	1.477
Palmas (Las)						
Sta. C. Tenerife						
CANARIAS						
ESPAÑA	83	1.033	133	8	1.154	1.477

3.11.3 LEGUMINOSAS. Número de parcelas aforadas y rendimiento (Cont.)

Provincias y CC.AA.	GUISANTES SECOS				VEZA		YEROS	
	Nº parcelas aforadas		Rendimientos kg/ha		Nº parcelas aforadas	Rendimientos kg/ha	Nº parcelas aforadas	Rendimientos kg/ha
	Secano	Regadío	Secano	Regadío	Secano	Secano	Secano	Secano
A Coruña								
Lugo								
Ourense								
Pontevedra								
GALICIA								
ASTURIAS								
CANTABRIA								
Alava	2		2.753		17	24.113		
Guipuzcoa								
Vizcaya								
PAIS VASCO	2		2.753		17	24.113		
NAVARRA	2		3.045					
LA RIOJA	5	3	2.000	2000				
Huesca	13	10	2.184	4.744	3	1.252		
Teruel								
Zaragoza		2		2.799				
ARAGON	13	12	2.184	4.698	3	1.252		
Barcelona								
Girona								
Lleida	10		3.427					
Tarragona	1		2.000					
CATALUÑA	11		3.139					
BALEARES	9		1.158					
Avila								
Burgos	8		1.717				6	1.501
León	1		450					
Palencia	16		1.860				1	1.500
Salamanca	3		1.798				1	2.000
Segovia	7	1	1.905	2.500				
Soria							7	1.364
Valladolid	62	8	1.790	2.663			8	980
Zamora	13	2	1.343	3.165				
CASTILLA Y LEON	110	11	1.730	2.723			23	1.221
MADRID	6		968				4	997
Albacete	5		725				34	736
Ciudad Real	24	1	810	2.000			8	768
Cuenca	5		1.400				20	764
Guadalajara	23		1.134				24	1.138
Toledo	7	5	812	1.560			12	752
CASTILLA LA MANCHA	64	6	948	1.903			98	827
Alicante								
Castellón								
Valencia								
C. VALENCIANA								
R. DE MURCIA								
Badajoz	3		1.598					
Cáceres								
EXTREMADURA	3		1.598					
Almería								
Cádiz								
Córdoba	3		1.534					
Granada	3	1	369	1.000			1	350
Huelva								
Jaén								
Málaga	2		1.347					
Sevilla	6	1	465	2.800				
ANDALUCIA	14	2	878	2.241			1	350
Palmas (Las)								
Sta. C. Tenerife								
CANARIAS								
ESPAÑA	239	34	1.504	2.781	20	19.571	126	889

3.11.4 TUBERCULOS. Número de parcelas aforadas y rendimiento

Provincias y CC.AA.	PATATA			
	Nº parcelas aforadas		Rendimientos kg/ha	
	Secano	Regadío	Secano	Regadío
A Coruña				
Lugo	2	1	8.000	30.000
Ourense		1		25.000
Pontevedra		1		10.000
GALICIA	2	3	8.000	24.494
ASTURIAS				
CANTABRIA				
Alava		15		41.099
Guipuzcoa		2		26.174
Vizcaya		1		24.000
PAIS VASCO		18		40.832
NAVARRA				
LA RIOJA		14		41.000
Huesca				
Teruel		6		36.758
Zaragoza		3		34.518
ARAGON		9		36.053
Barcelona				
Girona				
Lleida				
Tarragona				
CATALUNA				
BALEARES	1	16	21.000	24.605
Avila	1	9	40.000	46.939
Burgos	1	3	25.000	55.334
León		12		39.300
Palencia				
Salamanca		2		46.422
Segovia		12		42.154
Soria		1		20.000
Valladolid		14		46.578
Zamora	1	5	15.000	45.480
CASTILLA Y LEON	3	58	25.484	45.184
MADRID				
Albacete		2		50.000
Ciudad Real		1		27.000
Cuenca				
Guadalajara				
Toledo				
CASTILLA LA MANCHA		3		40.804
Alicante		31		26.532
Castellón		17		30.951
Valencia		6		33.864
C. VALENCIANA		54		29.114
R. DE MURCIA		12		43.410
Badajoz				
Cáceres				
EXTREMADURA				
Almería				
Cádiz		22		44.893
Córdoba		2		49.430
Granada		6		28.707
Huelva				
Jaén		1		30.000
Málaga		3		62.151
Sevilla		18		38.259
ANDALUCIA		52		42.895
Palmas (Las)	1		25.000	
Sta. C. Tenerife	3	17	3.072	10.197
CANARIAS	4	17	13.687	10.197
ESPAÑA	10	256	11.024	40.057

3.11.5 CULTIVOS INDUSTRIALES. Número de parcelas aforadas y rendimiento

Provincias y CC.AA.	REMOLACHA AZUCARERA		ALGODÓN			
	Nº parcelas aforadas	Rendimientos kg/ha	Nº parcelas aforadas		Rendimientos kg/ha	
	Regadío	Regadío	Secano	Regadío	Secano	Regadío
A Coruña						
Lugo						
Ourense						
Pontevedra						
GALICIA						
ASTURIAS						
CANTABRIA						
Alava	23	71.043				
Guipuzcoa						
Vizcaya						
PAIS VASCO	23	71.043				
NAVARRA						
LA RIOJA	24	85.190				
Huesca						
Teruel						
Zaragoza						
ARAGON						
Barcelona						
Girona						
Lleida						
Tarragona						
CATALUÑA						
BALEARES						
Avila	8	101.789				
Burgos	3	110.000				
León	9	81.825				
Palencia	5	99.893				
Salamanca	2	61.065				
Segovia	2	110.000				
Soria						
Valladolid	23	107.803				
Zamora	8	104.597				
CASTILLA Y LEON	60	94.660				
MADRID						
Albacete						
Ciudad Real						
Cuenca						
Guadalajara						
Toledo						
CASTILLA LA MANCHA						
Alicante	2	80.000				
Castellón						
Valencia						
C. VALENCIANA	2	80.000				
R. DE MURCIA						
Badajoz						
Cáceres						
EXTREMADURA						
Almería						
Cádiz	5	88.175	10	57	1.300	3.047
Córdoba				13		3.983
Granada						
Huelva				1		2.000
Jaén				2		3.095
Málaga						
Sevilla	31	90.720	2	65	784	3.812
ANDALUCIA	36	90.299	12	138	1.115	3.658
Palmas (Las)						
Sta. C. Tenerife						
CANARIAS						
ESPAÑA	145	91.920	12	138	1.115	3.658

3.11.5 CULTIVOS INDUSTRIALES. Número de parcelas aforadas y rendimiento

Provincias y CC.AA.	GIRASOL				COLZA				TOMATE DE INDUSTRIA	
	Nº parcelas aforadas		Rendimientos kg/ha		Nº parcelas aforadas		Rendimientos kg/ha		Parcelas aforadas	Rendimientos kg/ha
	Secano	Regadío	Secano	Regadío	Secano	Regadío	Secano	Regadío	Regadío	Regadío
A Coruña										
Lugo										
Ourense										
Pontevedra										
GALICIA										
ASTURIAS										
CANTABRIA										
Alava	9		2.736		10		2.978			
Guipuzcoa										
Vizcaya										
PAIS VASCO	9		2.736		10		2.978			
NAVARRA	7	2	2.093	1.647	10	2	2.261	4.000	5	76.723
LA RIOJA	9		1.835		43		3.462			
Huesca	2	8	502	2.644	5	6	1.365	2.829		
Teruel	21	17	1.202	1.997						
Zaragoza	11	6	1.273	5.122	3	3	1.921	2.941	2	65.692
ARAGON	34	31	1.204	3.877	8	9	1.376	2.884	2	65.692
Barcelona					18		3.324			
Girona	2		1.500		18	1	2.562	3.100		
Lleida		3		3.000	10	1	2.950	4.449		
Tarragona					1		2.500			
CATALUÑA	2	3	1.500	3.000	47	2	3.052	3.168		
BALEARES									1	25.000
Avila	22		1.048			1		3.500		
Burgos	268	1	1.316	2.300	5		966			
León	35	9	1.399	3.408	2		2.049			
Palencia	96	12	1.314	2.860						
Salamanca	62		1.230							
Segovia	81		1.079		8		1.026			
Soria	93		1.244		9	4	673	1.808		
Valladolid	151	15	1.290	2.951	1	5	400	4.399		
Zamora	94	8	1.111	2.571	17	2	935	3.596		
CASTILLA Y LEON	902	45	1.251	2.935	42	12	959	3.801		
MADRID	2	2	1.200	1.391						
Albacete	4	2	413	849		1		3.000		
Ciudad Real										
Cuenca	250		790							
Guadalajara	85		792		4		1.200			
Toledo	1	1	100	1.200	5		738			
CASTILLA LA MANCHA	340	3	788	1.008	9	1	1.036	3.000		
Alicante	4		1.247							
Castellón										
Valencia										
C. VALENCIANA	4		1.247							
R. DE MURCIA										
Badajoz	11	4	912	2.880	1		600		24	91.617
Cáceres									4	100.000
EXTREMADURA	11	4	912	2.880	1		600		28	92.546
Almería										
Cádiz	85	13	1.595	2.002	1		2.200		2	91.121
Córdoba	37	2	1.417	1.731	9	2	2.217	1.953		
Granada	1	2	700	92						
Huelva	41		1.433							
Jaén					1		845			
Málaga	5		1.773							
Sevilla	113	27	1.473	3.044	10	1	1.966	1.000	5	114.177
ANDALUCIA	282	44	1.495	2.548	21	3	1.906	1.722	7	111.160
Palmas (Las)										
Sta. C. Tenerife										
CANARIAS										
ESPAÑA	1.602	134	1.197	2.744	191	29	1.920	3.305	43	94.516

Nota: Girasol de regadío en Granada baja densidad de cultivo

Nota: Colza de secano en Burgos y Toledo con problemas de nascencia

Colza de secano en Soria con baja densidad de planta

3.11.6 CULTIVOS FORRAJEROS. Número de parcelas aforadas y rendimiento

Provincias y CC.AA.	MAIZ FORRAJERO			
	Nº parcelas aforadas		Rendimientos kg/ha	
	Secano	Regadío	Secano	Regadío
A Coruña	135		51.429	
Lugo	19		47.303	
Ourense	1		50.000	
Pontevedra	14		39.362	
GALICIA	169		49.408	
ASTURIAS	21		41.764	
CANTABRIA	24		42.088	
Alava	1		46.000	
Guipuzcoa				
Vizcaya	1		42.500	
PAIS VASCO	2		43.688	
NAVARRA		4		20.000
LA RIOJA				
Huesca		3		39.416
Teruel	6		939	
Zaragoza				
ARAGON	6	3	939	39.416
Barcelona	1		70.000	
Girona	1	1	80.000	30.000
Lleida				
Tarragona				
CATALUÑA	2	1	78.660	30.000
BALEARES				
Avila				
Burgos				
León				
Palencia				
Salamanca				
Segovia				
Soria				
Valladolid				
Zamora				
CASTILLA Y LEON				
MADRID		5		13.919
Albacete		3		30.000
Ciudad Real		2		21.000
Cuenca				
Guadalajara				
Toledo				
CASTILLA LA MANCHA		5		21.856
Alicante				
Castellón	5		19.621	
Valencia				
C. VALENCIANA	5		19.621	
R. DE MURCIA				
Badajoz				
Cáceres				
EXTREMADURA				
Almería				
Cádiz		1		35.000
Córdoba				
Granada		16		14.830
Huelva				
Jaén				
Málaga				
Sevilla		1		12.000
ANDALUCIA		18		23.482
Palmas (Las)				
Sta. C. Tenerife				
CANARIAS				
ESPAÑA	229	36	47.782	28.316

Nota: maíz forrajero de secano en Teruel comido por ovejas

3.11.7 CULTIVOS HORTÍCOLAS. Número de parcelas aforadas y rendimientos

Provincias y CC.AA.	TOMATE				SANDÍA				MELÓN					
	Nº parcelas aforadas		Rendimiento Kg/ha		Nº parcelas aforadas		Rendimiento Kg/ha		Nº parcelas aforadas			Rendimiento Kg/ha		
	Regadio	Invernadero	Regadio	Invernadero	Regadio	Invernadero	Regadio	Invernadero	Secano	Regadio	Invernadero	Secano	Regadio	Invernadero
<i>GALICIA</i>		1		70.000										
<i>ASTURIAS</i>		4		118.000										
<i>CANTABRIA</i>														
<i>PAIS VASCO</i>	3	13	53.374	78.135										
<i>NAVARRA</i>	2	1	32.993	10.000										
<i>LA RIOJA</i>	3		69.287											
<i>ARAGON</i>	2		70.000							1			3.000	
<i>CATALUÑA</i>	4	1	41.515	50.000										
<i>BALEARES</i>	12	5	27.768	75.000	4		36.718		2	14	2	14.136	30.722	31.000
<i>CASTILLA Y LEON</i>		2		158.221	1		50.000		1			500		
<i>MADRID</i>														
<i>CASTILLA LA MANCHA</i>	3	7	93.280	83.972	5		72.411		1	11		3.500	39.510	
<i>C. VALENCIANA</i>	32	5	61.882	89.764	61		47.376		1	35		4.000	32.526	
<i>R. DE MURCIA</i>		2		89.010	28		48.530			25			29.466	
<i>EXTREMADURA</i>	1		80.000		1		55.000		6	1		13.797	45.000	
<i>ANDALUCIA</i>	41	81	75.529	83.946	40	32	55.295	65.153	2	8	24	8.442	44.402	49.081
<i>CANARIAS</i>		5		42.759										
ESPAÑA	103	127	74.506	80.747	140	32	57.456	65.153	13	95	26	12.817	36.614	48.506

3.11.7 CULTIVOS HORTÍCOLAS. Número de parcelas aforadas y rendimientos (Cont.)

Provincias y CC.AA.	CALABACÍN				PEPINO				BERENJENA				PIMIENTO						
	Nº parcelas aforadas		Rendimiento Kg/ha		Nº parcelas aforadas		Rendimiento Kg/ha		Nº parcelas aforadas		Rendimientos Kg/ha		Nº parcelas aforadas			Rendimiento Kg/ha			
	Regadio	Invernadero	Regadio	Invernadero	Regadio	Invernadero	Regadio	Invernadero	Regadio	Invernadero	Regadio	Invernadero	Secano	Regadio	Invernadero	Secano	Regadio	Invernadero	
GALICIA																		40.000	
ASTURIAS																		40.000	
CANTABRIA																			
PAIS VASCO		3		50.215									10	2	4	5.971	5.595	6.171	
NAVARRA																		28.218	
LA RIOJA	1		69.000										1	8	2	20.000	23.672	25.000	
ARAGON																		16.946	
CATALUÑA		2		16.086					1		30.000								
BALEARES	3	4	35.150	37.000	1	4	25.000	28.000		1		33.000	1	4	1	15.000	25.031	34.000	
CASTILLA Y LEON						1		150.000										31.432	
MADRID																		1.220	
CASTILLA LA MANCHA					1		50.000											40.000	
C. VALENCIANA	14	5	38.918	7.265	5	1	20.316	60.000	4	1	31.454	35.000		31	9		38.567	111.909	
R. DE MURCIA		2		35.000	1	1	40.000	40.000	1	1	35.000	35.000			12	44		63.245	93.145
EXTREMADURA													2	3		50.000	11.523		
ANDALUCIA	13	18	71.113	72.550	1	16	50.000	93.808	3	12	33.136	78.500		16	46		40.867	78.146	
CANARIAS																		39.443	
ESPAÑA	31	34	57.843	68.082	9	23	27.784	90.895	9	15	31.577	76.738	14	87	111	14.764	34.486	80.285	

3.11.7 CULTIVOS HORTÍCOLAS. Número de parcelas aforadas y rendimientos (Cont.)

Provincias y CC.AA.	ALCACHOFA		AJO		CEBOLLA		ZANAHORIA	
	Nº parcelas aforadas	Rendimiento Kg/ha	Nº parcelas aforadas	Rendimiento Kg/ha	Nº parcelas aforadas	Rendimiento Kg/ha	Nº parcelas aforadas	Rendimiento Kg/ha
	Regadio	Regadio	Regadio	Regadio	Regadio	Regadio	Regadio	Regadio
<i>GALICIA</i>					1	80.000		
<i>ASTURIAS</i>								
<i>CANTABRIA</i>								
<i>PAIS VASCO</i>								
<i>NAVARRA</i>	2	10.000						
<i>LA RIOJA</i>	13	13.236					1	98.000
<i>ARAGON</i>					5	43.667		
<i>CATALUÑA</i>	7	8.030			1	35.000	1	40.000
<i>BALEARES</i>			2	7.746	9	25.292		
<i>CASTILLA Y LEON</i>			3	13.642	4	45.119	9	62.308
<i>MADRID</i>			1	2.884	1	5.171		
<i>CASTILLA LA MANCHA</i>	2	10.000	32	11.853	25	80.185		
<i>C. VALENCIANA</i>	68	10.160	1	9.000	37	42.179		
<i>R. DE MURCIA</i>	25	20.525			3	60.000		
<i>EXTREMADURA</i>					1	34.500		
<i>ANDALUCIA</i>	19	24.350	14	12.351	15	49.875	4	55.515
<i>CANARIAS</i>								
ESPAÑA	136	15.501	53	11.373	102	67.206	15	61.580

3.11.7 CULTIVOS HORTÍCOLAS. Número de parcelas aforadas y rendimientos (Cont.)

Provincias y CC.AA.	JUDIA VERDE				GUISANTE VERDE				FRESA-FRESÓN	
	Nº parcelas aforadas		Rendimiento kg/ha		Nº parcelas aforadas		Rendimiento kg/ha		Nº parcelas aforadas	Rendimiento kg/ha
	Regadío	Invernadero	Regadío	Invernadero	Secano	Regadío	Secano	Regadío	Invernadero	Invernadero
<i>GALICIA</i>		1		30.000						
<i>ASTURIAS</i>		2		15.000						
<i>CANTABRIA</i>										
<i>PAIS VASCO</i>		2		18.728						
<i>NAVARRA</i>	2		4.500							
<i>LA RIOJA</i>	9	1	13.857	14.000	1	9	7.500	7.500		
<i>ARAGON</i>					2	6	15.000	6.241		
<i>CATALUÑA</i>	2		64.916							
<i>BALEARES</i>	1		18.000							
<i>CASTILLA Y LEON</i>										
<i>MADRID</i>										
<i>CASTILLA LA MANCHA</i>										
<i>C. VALENCIANA</i>	20	1	20.859	18.000						
<i>R. DE MURCIA</i>		1		90.000						
<i>EXTREMADURA</i>										
<i>ANDALUCIA</i>	18	2	22.743	29.802	2		1.000		9	61.648
<i>CANARIAS</i>		1		10.000						
ESPAÑA	52	11	25.079	28.634	5	15	5.437	7.133	9	61.648

3.11.8 FRUTALES CITRICOS. Número de parcelas aforadas y rendimiento

Provincias y CC.AA.	NARANJO		MANDARINO		LIMONERO	
	Nº parcelas aforadas	Rendimientos kg/ha	Nº parcelas aforadas	Rendimientos kg/ha	Nº parcelas aforadas	Rendimientos kg/ha
	Regadio	Regadio	Regadio	Regadio	Regadio	Regadio
A Coruña						
Lugo						
Ourense						
Pontevedra						
GALICIA						
ASTURIAS						
CANTABRIA						
Alava						
Guipuzcoa						
Vizcaya						
PAIS VASCO						
NAVARRA						
LA RIOJA						
Huesca						
Teruel						
Zaragoza						
ARAGON						
Barcelona						
Girona						
Lleida						
Tarragona	6	22.949	14	34.847	1	25.000
CATALUNA	6	22.949	14	34.847	1	25.000
BALEARES	4	26.882	2	16.686	5	14.583
Avila						
Burgos						
León						
Palencia						
Salamanca						
Segovia						
Soria						
Valladolid						
Zamora						
CASTILLA Y LEON						
MADRID						
Albacete						
Ciudad Real						
Cuenca						
Guadalajara						
Toledo						
CASTILLA LA MANCHA						
Alicante	478	28.842	232	27.530	356	35.107
Castellón	231	28.579	1.457	27.184		
Valencia	3.528	29.772	1.807	26.171	2	14.459
C. VALENCIANA	4.237	29.521	3.496	26.710	358	34.977
R. DE MURCIA	185	35.529	54	33.501	268	33.359
Badajoz						
Cáceres						
EXTREMADURA						
Almería	4	11.595	1	10.000	25	14.550
Cádiz	13	13.249	3	13.500		
Córdoba	14	27.800	4	37.701		
Granada	4	30.132			4	25.000
Huelva	19	29.547	18	25.063		
Jaén						
Málaga	12	19.056			10	21.195
Sevilla	32	35.722	7	21.339		
ANDALUCIA	98	30.555	33	21.609	39	19.062
Palmas (Las)	1	20.000			2	5.000
Sta. C. Tenerife	10	15.056				
CANARIAS	11	16.858			2	5.000
ESPAÑA	4.541	30.206	3.599	27.193	673	32.083

3.11.9 FRUTALES NO CÍTRICOS. Número de parcelas aforadas y rendimiento

Provincias y CC.AA.	FRUTALES DE PEPITA							
	MANZANO				PERAL			
	Nº parcelas aforadas		Rendimientos kg/ha		Nº parcelas aforadas		Rendimientos kg/ha	
	Secano	Regadío	Secano	Regadío	Secano	Regadío	Secano	Regadío
A Coruña								
Lugo	2		10.676					
Ourense								
Pontevedra								
GALICIA	2		10.676					
ASTURIAS	33		9.938					
CANTABRIA								
Alava	1		2.500		1		3.600	
Guipuzcoa	53	2	4.836	5.943				
Vizcaya	5	1	4.952	3.500		1		3.800
PAIS VASCO	59	3	4.797	5.904	1	1	3.600	3.800
NAVARRA		1		32.000		20		29.043
LA RIOJA		22		26.785	1	196	2.000	20.911
Huesca		12		42.997		8		30.293
Teruel	1		1.000					
Zaragoza		25		36.828		12		20.946
ARAGON	1	37	1.000	37.677		20		22.315
Barcelona		1		20.000		1		15.000
Girona		7		41.732		2		24.333
Lleida		21		38.292		48		19.608
Tarragona								
CATALUÑA		29		38.951		51		19.567
BALEARES								
Avila	4		5.763		3		4.839	
Burgos	11	3	14.362	49.049	1		8.000	
León		1		14.000	1	1	3.000	4.000
Palencia								
Salamanca								
Segovia								
Soria								
Valladolid								
Zamora								
CASTILLA Y LEON	15	4	8.206	23.248	5	1	4.692	4.000
MADRID								
Albacete								
Ciudad Real								
Cuenca								
Guadalajara								
Toledo								
CASTILLA LA MANCHA								
Alicante	5	17	3.170	42.022		6		9.326
Castellón		1		1.500		2		9.089
Valencia		1		12.000		3		17.336
C. VALENCIANA	5	19	3.170	39.732		11		14.086
R. DE MURCIA						30		13.036
Badajoz								
Cáceres								
EXTREMADURA								
Almería								
Cádiz								
Córdoba								
Granada		3		15.493		4		11.518
Huelva								
Jaén								
Málaga		1		40.000				
Sevilla								
ANDALUCIA		4		16.081		4		11.518
Palmas (Las)		1		10.000				
Sta. C. Tenerife								
CANARIAS		1		10.000				
ESPAÑA	115	120	8.352	37.535	7	334	3.084	19.532

3.11.9 FRUTALES NO CÍTRICOS. Número de parcelas aforadas y rendimiento (Cont.)

Provincias y CC.AA.	FRUTALES DE HUESO							
	ALBARICOQUERO				MELOCOTONERO, NECT.			
	Nº parcelas aforadas		Rendimientos kg/ha		Nº parcelas aforadas		Rendimientos kg/ha	
	Secano	Regadío	Secano	Regadío	Secano	Regadío	Secano	Regadío
A Coruña								
Lugo								
Ourense								
Pontevedra								
GALICIA								
ASTURIAS								
CANTABRIA								
Alava								
Guipuzcoa								
Vizcaya								
PAIS VASCO								
NAVARRA		2		12.000		5		36.378
LA RIOJA		1		12.000		31		30.991
Huesca			3	27.061		79		20.917
Teruel						13		18.579
Zaragoza	1	28	10.000	13.852		44		27.137
ARAGON	1	31	10.000	15.461		136		23.225
Barcelona		2		12.000	1	2	8.000	16.966
Girona								
Lleida		3		10.405		62		30.273
Tarragona		1		10.000		6		11.083
CATALUÑA		6		10.346	1	70	8.000	29.596
BALEARES	3	4	8.019	15.187		2		14.354
Ávila								
Burgos								
León								
Palencia								
Salamanca								
Segovia								
Soria								
Valladolid								
Zamora								
CASTILLA Y LEON								
MADRID								
Albacete			6	30.477		3		42.000
Ciudad Real								
Cuenca								
Guadalajara								
Toledo								
CASTILLA LA MANCHA			6	30.477		3		42.000
Alicante		3		14.944		11		23.559
Castellón	1	1	1.600	3.500	2	1	7.844	400
Valencia	1	30	4.500	9.267	2	62	9.179	16.737
C. VALENCIANA	2	34	4.372	9.561	4	74	9.009	17.262
R. DE MURCIA	2	150	16.000	14.707	3	238	25.520	22.664
Badajoz						11		30.296
Cáceres								
EXTREMADURA						11		30.296
Almería								
Cádiz								
Córdoba								
Granada						3		9.357
Huelva						5		14.535
Jaén								
Málaga								
Sevilla						16		20.725
ANDALUCIA						24		18.632
Palmas (Las)						1		8.000
Sta. C. Tenerife								
CANARIAS						1		8.000
ESPAÑA	8	234	10.123	14.591	8	595	16.529	25.026

3.11.9 FRUTALES NO CÍTRICOS. Número de parcelas aforadas y rendimiento (Cont.)

Provincias y CC.AA.	FRUTALES DE HUESO							
	CEREZO Y GUINDO				CIRUELO			
	Nº parcelas aforadas		Rendimientos kg/ha		Nº parcelas aforadas		Rendimientos kg/ha	
	Secano	Regadío	Secano	Regadío	Secano	Regadío	Secano	Regadío
A Coruña Lugo Ourense Pontevedra								
GALICIA								
ASTURIAS								
CANTABRIA								
Alava Guipuzcoa Vizcaya								
PAIS VASCO	3		2.387					
NAVARRA		1		15.000		2		8.888
LA RIOJA	5	14	1.914	3.254		13		4.575
Huesca Teruel	1	2	2.000	2.360		2		27.315
Zaragoza	6	4	10.387	13.277				
ARAGON	20	21	2.067	8.823		11		21.137
Barcelona Girona Lleida Tarragona	27	27	2.381	8.638		13		21.581
CATALUÑA	5	2	2.312	4.109				
BALEARES					1		5.000	
Avila Burgos León Palencia Salamanca Segovia Soria Valladolid Zamora		1		12.000				
CASTILLA Y LEON		1		12.000				
MADRID						6		5.028
Albacete Ciudad Real Cuenca Guadalajara Toledo					2	1	2.416	1.200
CASTILLA LA MANCHA		1		4.500	2	5	2.416	3.680
Alicante Castellón Valencia		4		15.874				
C. VALENCIANA	3	10	370	1.646	1		4.000	
R. DE MURCIA		4		6.312	5	15	1.307	4.638
Badajoz Cáceres					6	15	1.382	4.638
EXTREMADURA	3	14	370	14.493				
Almería Cádiz Córdoba Granada Huelva Jaén Málaga Sevilla		4		6.312		46		19.748
ANDALUCIA						10		15.598
Palmas (Las) Sta. C. Tenerife	16	12	4.974	3.775	1	3	3.000	3.580
CANARIAS	16	12	4.974	3.775	1	13	3.000	13.905
ESPAÑA								
	65	86	3.487	7.995	10	123	1.785	15.663

3.11.9 FRUTALES NO CÍTRICOS. Número de parcelas aforadas y rendimiento (Cont.)

Provincias y CC.AA.	FRUTOS SECOS							
	ALMENDRO				AVELLANO			
	Nº parcelas aforadas		Rendimientos kg/ha		Nº parcelas aforadas		Rendimientos kg/ha	
	Secano	Regadío	Secano	Regadío	Secano	Regadío	Secano	Regadío
A Coruña								
Lugo								
Ourense								
Pontevedra								
GALICIA								
ASTURIAS								
CANTABRIA								
Alava	2		607		5		830	
Guipuzcoa								
Vizcaya					2		1.249	
PAIS VASCO	2		607		7		836	
NAVARRA	7		1.752					
LA RIOJA	50	15	746	994				
Huesca	58	32	866	3.040				
Teruel	85	5	846	1.356				
Zaragoza	147	30	710	2.528				
ARAGON	290	67	785	2.638				
Barcelona	9		336					
Girona					2	4	522	1.838
Lleida	83	25	727	3.377				
Tarragona	73	21	550	1.013	10	19	1.111	1.954
CATALUÑA	165	46	629	2.735	12	23	1.035	1.935
BALEARES	97	7	254	390				
Avila	1		1					
Burgos	1		1.000					
León	2		3.767					
Palencia								
Salamanca	4		951					
Segovia								
Soria								
Valladolid								
Zamora	1		800					
CASTILLA Y LEON	9		961					
MADRID	4		206					
Albacete	112	26	799	846				
Ciudad Real	26	5	437	913				
Cuenca	65		747					
Guadalajara	9		326					
Toledo	32	1	882	1.400				
CASTILLA LA MANCHA	244	32	759	930				
Alicante	82	24	1.281	2.612				
Castellón	150	39	1.122	1.570	4		52	
Valencia	139	94	826	2.637				
C. VALENCIANA	371	157	1.040	2.297	4		52	
R. DE MURCIA	227	49	532	1.129				
Badajoz	11	2	299	4.013				
Cáceres								
EXTREMADURA	11	2	299	4.013				
Almería	96	14	434	627				
Cádiz	1	1	1.200	4.500				
Córdoba	5	6	949	2.051				
Granada	220	75	533	501				
Huelva		2		184				
Jaén	21	3	443	1.107				
Málaga	54	1	251	800				
Sevilla	1	4	1.500	1.564				
ANDALUCIA	398	106	476	1.304				
Palmas (Las)								
Sta. C. Tenerife		1		5.500				
CANARIAS		1		5.500				
ESPAÑA	1.875	482	670	1.881	23	23	878	1.935

3.11.10 FRUTALES TROPICALES. Número de parcelas aforadas y rendimiento

Provincias y CC.AA.	FRUTALES TROPICALES			
	PLÁTANO			
	Nº parcelas aforadas		Rendimientos kg/ha	
	Regadío	Invernadero	Regadío	Invernadero
A Coruña				
Lugo				
Ourense				
Pontevedra				
GALICIA				
ASTURIAS				
CANTABRIA				
Alava				
Guipuzcoa				
Vizcaya				
PAIS VASCO				
NAVARRA				
LA RIOJA				
Huesca				
Teruel				
Zaragoza				
ARAGON				
Barcelona				
Girona				
Lleida				
Tarragona				
CATALUNA				
BALEARES				
Avila				
Burgos				
León				
Palencia				
Salamanca				
Segovia				
Soria				
Valladolid				
Zamora				
CASTILLA Y LEON				
MADRID				
Albacete				
Ciudad Real				
Cuenca				
Guadalajara				
Toledo				
CASTILLA LA MANCHA				
Alicante				
Castellón				
Valencia				
C. VALENCIANA				
R. DE MURCIA				
Badajoz				
Cáceres				
EXTREMADURA				
Almería				
Cádiz				
Córdoba				
Granada				
Huelva				
Jaén				
Málaga				
Sevilla				
ANDALUCIA				
Palmas (Las)	5	2	45.000	53.175
Sta. C. Tenerife	34	16	55.551	56.013
CANARIAS	39	18	54.986	55.198
ESPAÑA	39	18	54.986	55.198

3.11.11 VIÑEDO. Número de parcelas aforadas y rendimiento

Provincias y CC.AA.	VIÑEDO, UVA DE TRANSFORMACIÓN			
	Nº parcelas aforadas		Rendimientos kg/ha	
	Secano	Regadío	Secano	Regadío
A Coruña	5		3.349	
Lugo	29		5.920	
Ourense	45		6.045	
Pontevedra	43	5	7.774	9.949
GALICIA	122	5	6.626	9.949
ASTURIAS				
CANTABRIA				
Alava				
Guipuzcoa				
Vizcaya		1		4.000
PAIS VASCO		1		4.000
NAVARRA	28	31	9.601	6.663
LA RIOJA	354	188	7.656	8.206
Huesca	15	27	3.500	7.276
Teruel	23	5	2.941	7.714
Zaragoza	46	40	5.646	6.347
ARAGON	84	72	5.283	6.645
Barcelona	48	5	6.315	7.112
Girona	4		3.586	
Lleida	3	8	4.114	10.529
Tarragona	48	18	7.012	10.898
CATALUÑA	103	31	6.393	10.398
BALEARES	18	4	6.801	908
Avila	10		4.032	
Burgos	76	11	5.059	5.631
León	8	2	7.733	4.881
Palencia	8		3.548	
Salamanca	5		4.265	
Segovia	13	6	6.364	8.740
Soria	30		4.659	
Valladolid	31	40	5.589	8.307
Zamora	77	6	5.458	6.500
CASTILLA Y LEON	258	65	5.442	7.547
MADRID	43	4	4.770	10.396
Albacete	157	81	8.320	11.811
Ciudad Real	100	199	5.295	12.595
Cuenca	134	32	6.418	11.247
Guadalajara	7		5.426	
Toledo	148	110	4.826	9.287
CASTILLA LA MANCHA	546	422	6.227	11.688
Alicante	8	32	3.440	5.847
Castellón	9		4.480	
Valencia	94	62	6.072	6.935
C. VALENCIANA	111	94	5.809	6.719
R. DE MURCIA	44	33	1.585	6.905
Badajoz	130	72	5.370	6.828
Cáceres	7	1	2.951	1.500
EXTREMADURA	137	73	5.227	6.620
Almería	2	2	1.960	1.500
Cádiz	22	1	11.097	10.000
Córdoba	40	7	8.458	7.270
Granada	13	10	3.838	1.521
Huelva	2	1	5.361	3.000
Jaén	1	4	3.000	1.164
Málaga	20	12	1.686	8.149
Sevilla	2		6.477	
ANDALUCIA	102	37	6.867	4.790
Palmas (Las)		4		2.812
Sta. C. Tenerife	27	43	3.375	4.966
CANARIAS	27	47	3.375	4.646
ESPAÑA	1.977	1.107	5.986	9.965

Nota: Viñedo de regadío en Baleares, ataque de hongo

3.11.11 VIÑEDO. Número de parcelas aforadas y rendimiento

Provincias y CC.AA.	VIÑEDO, UVA MESA BLANCA SIN SEMILLA		VIÑEDO, UVA MESA BLANCA CON SEMILLA			
	Nº parcelas aforadas	Rendimientos kg/ha	Nº parcelas aforadas		Rendimientos kg/ha	
	Regadío	Regadío	Secano	Regadío	Secano	Regadío
A Coruña						
Lugo						
Ourense						
Pontevedra						
GALICIA						
ASTURIAS						
CANTABRIA						
Alava						
Guipuzcoa						
Vizcaya						
PAIS VASCO						
NAVARRA						
LA RIOJA						
Huesca						
Teruel						
Zaragoza						
ARAGON						
Barcelona						
Girona						
Lleida						
Tarragona						
CATALUNA						
BALEARES				1		21.000
Avila						
Burgos						
León						
Palencia						
Salamanca						
Segovia						
Soria						
Valladolid						
Zamora						
CASTILLA Y LEON						
MADRID						
Albacete						
Ciudad Real						
Cuenca						
Guadalajara						
Toledo						
CASTILLA LA MANCHA						
Alicante			13	38	10.602	21.043
Castellón			1		2.500	
Valencia				6		13.458
C. VALENCIANA			14	44	10.493	20.872
R. DE MURCIA	29	18.533		13		26.239
Badajoz						
Cáceres						
EXTREMADURA						
Almería						
Cádiz						
Córdoba						
Granada						
Huelva						
Jaén						
Málaga						
Sevilla			1		9.500	
ANDALUCIA			1		9.500	
Palmas (Las)						
Sta. C. Tenerife						
CANARIAS						
ESPAÑA	29	18.533	15	58	10.373	21.469

3.11.11 VIÑEDO. Número de parcelas aforadas y rendimiento

Provincias y CC.AA.	VIÑEDO, UVA MESA ROJA SIN SEMILLA		VIÑEDO, UVA MESA ROJA CON SEMILLA			
	Nº parcelas aforadas	Rendimientos Kg/ha	Nº parcelas aforadas		Rendimientos kg/ha	
	Regadío	Regadío	Secano	Regadío	Secano	Regadío
A Coruña						
Lugo						
Ourense						
Pontevedra						
GALICIA						
ASTURIAS						
CANTABRIA						
Alava						
Guipuzcoa						
Vizcaya						
PAIS VASCO						
NAVARRA						
LA RIOJA						
Huesca						
Teruel						
Zaragoza						
ARAGON						
Barcelona						
Girona						
Lleida						
Tarragona						
CATALUÑA						
BALEARES	1	33.000				
Avila						
Burgos						
León						
Palencia						
Salamanca						
Segovia						
Soria						
Valladolid						
Zamora						
CASTILLA Y LEON						
MADRID						
Albacete						
Ciudad Real						
Cuenca						
Guadalajara						
Toledo						
CASTILLA LA MANCHA						
Alicante	1	12.000	3	3	5.516	16.857
Castellón						
Valencia						
C. VALENCIANA	1	12.000	3	3	5.516	16.857
R. DE MURCIA	19	29.891		9		24.982
Badajoz						
Cáceres						
EXTREMADURA						
Almería			1	5	3.500	2.066
Cádiz						
Córdoba						
Granada						
Huelva						
Jaén						
Málaga						
Sevilla			5	2	6.341	11.284
ANDALUCIA			6	7	5.799	9.085
Palmas (Las)						
Sta. C. Tenerife						
CANARIAS						
ESPAÑA	21	29.118	9	19	5.669	16.324

3.11.12 OLIVAR. Número de parcelas aforadas y rendimiento

Provincias y CC.AA.	OLIVAR											
	OLIVAR, ACEITUNA DE MESA				OLIVAR, ACEITUNA DE ALMAZARA				OLIVAR DOBLE APTITUD			
	Nº parcelas aforadas		Rendimientos kg/ha		Nº parcelas aforadas		Rendimientos kg/ha		Nº parcelas aforadas		Rendimientos kg/ha	
	Secano	Regadío	Secano	Regadío	Secano	Regadío	Secano	Regadío	Secano	Regadío	Secano	Regadío
A Coruña												
Lugo												
Ourense												
Pontevedra												
GALICIA												
ASTURIAS												
CANTABRIA												
Alava	1		1.100						13	4	1.307	1.431
Guipuzcoa												
Vizcaya												
PAIS VASCO	1		1.100						13	4	1.307	1.431
NAVARRA									16	27	2.505	8.606
LA RIOJA									52	97	3.225	3.875
Huesca									53	53	2.736	3.288
Teruel					4		1.588		77	15	891	1.774
Zaragoza									66	46	664	3.252
ARAGON					4		1.588		196	114	1.122	2.874
Barcelona									22	9	2.393	2.323
Girona									12	4	929	1.845
Lleida						1	2.000		117	45	1.219	4.508
Tarragona						2	1.625		134	102	1.326	1.783
CATALUÑA						3	1.734		285	160	1.300	2.798
BALEARES									22	15	1.344	1.521
Ávila									1		2.000	
Burgos												
León												
Palencia												
Salamanca									4		1.450	
Segovia												
Soria												
Valladolid										1		1.500
Zamora												
CASTILLA Y LEON									5	1	1.798	1.500
MADRID									117	2	1.659	5.143
Albacete									100	32	2.274	3.615
Ciudad Real									228	68	2.207	4.904
Cuenca									101	6	1.899	2.879
Guadalajara									40		1.895	
Toledo									213	26	1.795	7.119
CASTILLA LA MANCHA									682	132	2.031	5.263
Alicante		1	100						99	108	3.245	7.890
Castellón		1	4.000						174	62	817	1.482
Valencia									205	151	2.358	4.854
C. VALENCIANA		2	2.943						478	321	2.028	6.196
R. DE MURCIA									152	162	1.907	3.669
Badajoz						1	4.200		367	92	1.701	6.585
Cáceres	10		2.617						19	1	844	3.000
EXTREMADURA	10		2.617			1	4.200		386	93	1.563	6.315
Almería									22	136	1.242	4.949
Cádiz		1	4.000						72	17	3.024	8.132
Córdoba		5	6.985		64	46	5.258	4.853	542	209	4.210	5.920
Granada									326	388	3.787	4.041
Huelva	18	10	7.305	19.966	4	1	1.008	400	36	18	1.739	9.601
Jaén									668	719	4.173	5.768
Málaga					10	58	6.230	5.249	250	76	3.971	6.227
Sevilla	54	87	3.346	6.853	97	57	3.859	5.306	182	93	3.031	7.660
ANDALUCÍA	72	103	4.026	7.616	175	162	4.688	5.157	2.098	1.656	3.869	5.734
Palmas (Las)						1	9.000					
Sta. C. Tenerife												
CANARIAS						1	9.000					
ESPAÑA	83	105	3.395	7.612	179	167	4.618	5.148	4.502	2.784	2.855	5.589

3.11.13 PRADERAS Y PRADOS. Número de parcelas aforadas y rendimiento

PRADERAS POLIFITAS								
Provincias y CCAA	Superficie Total Ha	Nº parcelas aforadas	% superficie según rendimientos kg/ha					Total
			< 10.000	10.000 - 25.000	25.000 - 50.000	50.000 - 75.000	> 75.000	
A CORUNA	55.186	178	0,48%	15,57%	60,36%	23,59%		100,00%
LUGO	84.270	190		3,99%	69,27%	26,74%		100,00%
OURENSE	1.152							
PONTEVEDRA	15.070	51		25,36%	73,48%	1,16%		100,00%
GALICIA	155.678	419	0,17%	9,78%	66,35%	23,70%		100,00%
P.DE ASTURIAS	6.607	29		28,88%	68,07%	3,05%		100,00%
CANTABRIA	27							
ESPAÑA	162.312	448	0,15%	12,05%	66,55%	21,24%		100,00%

PRADOS NATURALES								
Provincias y CCAA	Superficie Total Ha	Nº parcelas aforadas	% superficie según rendimientos kg/ha					Total
			< 10.000	10.000 - 25.000	25.000 - 50.000	50.000 - 75.000	> 75.000	
A CORUNA	77.108	216	10,39%	25,06%	53,65%	10,89%		100,00%
LUGO	139.931	336		5,96%	87,97%	6,07%		100,00%
OURENSE	64.321	41	2,61%	14,98%	71,60%	8,52%	2,29%	100,00%
PONTEVEDRA	42.833	133	11,67%	33,31%	51,53%	3,49%		100,00%
GALICIA	324.193	726	3,74%	13,58%	75,50%	7,08%	0,10%	100,00%
P.DE ASTURIAS	186.676	253	2,57%	21,87%	42,63%	32,93%		100,00%
CANTABRIA	93.375	164	14,91%	19,40%	31,46%	23,90%	10,32%	100,00%
ESPAÑA	604.244	1.143	8,20%	19,35%	43,41%	24,49%	4,55%	100,00%

4. - MODELOS DE CUESTIONARIOS Y CODIFICACIONES UTILIZADAS

4.1. - Modelos de cuestionarios utilizados

Para la recogida de la información de campo prevista en la Encuesta se han empleado cuatro tipos de cuestionarios que se incluyen a continuación:

- Cuestionario de la Encuesta del 3%.
- Cuestionario de Investigación Especial.
- Cuestionario de Frutales
- Cuestionario de Invernaderos

Los cuestionarios de la Encuesta del 3% y de la Investigación Especial tienen por objeto la recogida de información sobre superficies y rendimientos.

Una gran parte de los cultivos de invernadero, no están presentes en el campo en el momento de la visita principal, que se realiza a principios de verano, por esta razón en los segmentos ubicados en zonas características de estos cultivos habrá que rellenar una ficha para cada uno de ellos, en la que se especificará para cada parcela el cultivo presente en el invernadero en cada una de las visitas adicionales que se haga al mismo. También se indicará el rendimiento anual para el cultivo así como su periodo de producción, es decir, fechas de inicio y fin de la recolección para cada uno de los cultivos presentes en el invernadero.

Estos datos no se publicarán en este documento, dado que la presencia de estos cultivos en los invernaderos coincide en fechas con la publicación del presente Boletín.

ENCUESTA SOBRE SUPERFICIES Y RENDIMIENTOS DE CULTIVOS AÑO 2018

¿Ha finalizado definitivamente la investigación de este segmento?
Si No

CODIGO ENCUESTADOR: _____
 NOMBRE ENCUESTADOR: _____
 FECHAS VISITAS⁽¹⁾: 1ª / / 18 2ª / / 18 3ª / / 18 4ª / /

PROVINCIA: _____ COLUMNA MAPA: _____ COLUMNA SEGMENTO: _____ PAG.: _____
 COMARCA: _____ FILA MAPA: _____ FILA SEGMENTO: _____

Nº Parcela	S/F ⁽⁴⁾ R/I	Código de suelo ⁽⁵⁾	SUPERFICIES VERANO 2018					SUPERFICIES OTOÑO 2018 C. DE CULTIVO		RENDIMIENTOS				
			CULTIVO O USO DEL SUELO	GRUPO	CODIGO	I ⁽²⁾	OBSERVACIONES ⁽³⁾	EDAD/DENSIDAD V Mesa y olivar ⁽⁶⁾		FECHA	CODIGO CULTIVO	RTO. Kg/Ha	ME-TODO	OBSERVACIONES ⁽²⁾
								CASO/EDAD	INFORMACION/DENSIDAD					
1														
2														
3														
4														
5														
6														
7														
8														
9														
10														
11														
12														
13														
14														
15														
16														
17														
18														
19														
20														
21														

⁽¹⁾ Deberán realizarse los aforos de rendimientos de los cultivos en los segmentos que se encuentren marcados con la letra R.
⁽²⁾ En esta columna se identificarán las parcelas en las que será necesario realizar con posterioridad a la investigación de verano el correspondiente aforo (R) o investigación frutales (MN, PE, ME, AB, NR, MR, LI) (F)
⁽³⁾ En el caso de asociaciones consignar el reparto porcentual de los cultivos que las constituyan. Indicar también en "Observaciones" las especies en los casos de denominaciones genéricas (otras leguminosas, otras hortalizas, coníferas...)
⁽⁴⁾ En el apartado de S/F/R/I se deberá especificar los tipos de regadíos e invernaderos, incluso en los casos de parcelas no regadas en el año pero dotadas de la infraestructura necesaria.
⁽⁵⁾ Será necesario rellenar esta columna para todas las parcelas ocupadas por barbechos, cultivos leñosos, cereales grano, girasol, maíz forrajero y otros cereales forrajeros.
⁽⁶⁾ Indicar la edad de la plantación en años y la densidad en plantas/ha en todas las plantaciones de viñedo de uva para mesa y olivar con destino comercial (excepto plantaciones abandonadas y no comerciales).

Provincia:

Comarca:

Columna Mapa:

Fila Mapa:

Columna Segmento:

Fila Segmento:

Nº Parcela	S/F R/I	Código de suelo	SUPERFICIES VERANO 2018				SUPERFICIES OTOÑO 2018 C. DE CULTIVO		RENDIMIENTOS					
			CULTIVO O USO DEL SUELO	GRUPO	CODIGO	I	OBSERVACIONES	EDAD/DENSIDAD V Mesa y olivar®		FECHA	CODIGO CULTIVO	RTO. Kg/Ha	ME-TODO	OBSERVACIONES
								CASO/EDAD	INFORMACION/DENSIDAD					
22														
23														
24														
25														
26														
27														
28														
29														
30														
31														
32														
33														
34														
35														
36														
37														
38														
39														
40														
41														
42														
43														
44														
45														
46														
47														
48														
49														

Observaciones:

PANEL TERRITORIAL PARA EL SEGUIMIENTO COYUNTURAL DE LOS CULTIVOS AÑO 2018

¿Ha finalizado definitivamente la investigación de este segmento?
Si No

CODIGO ENCUESTADOR:
NOMBRE ENCUESTADOR:
FECHAS VISITAS⁽¹⁾: 1ª / / 18 2ª) / / 18 3ª) / / 18 4ª) / /

PROVINCIA: COLUMNA MAPA: COLUMNA SEGMENTO: PAG.:
COMARCA: FILA MAPA: FILA SEGMENTO:

Nº Parcela	S/F ⁽⁴⁾ R/I	Código de suelo ⁽⁵⁾	SUPERFICIES VERANO 2018					SUPERFICIES OTOÑO 2018 C. DE CULTIVO		RENDIMIENTOS				
			CULTIVO O USO DEL SUELO	GRUPO	CODIGO	⁽²⁾	OBSERVACIONES ⁽³⁾	EDAD/DENSIDAD V Mesa y olivar ⁽⁶⁾		FECHA	CODIGO CULTIVO	RTO. Kg/Ha	ME-TODO	OBSERVACIONES ⁽²⁾
								CASO/EDAD	INFORMACION/DENSIDAD					
1														
2														
3														
4														
5														
6														
7														
8														
9														
10														
11														
12														
13														
14														
15														
16														
17														
18														
19														
20														
21														

⁽¹⁾ Deberán realizarse los aforos de rendimientos de los cultivos en los segmentos que se encuentren marcados con la letra R.
⁽²⁾ En esta columna se identificarán las parcelas en las que será necesario realizar con posterioridad a la investigación de verano el correspondiente aforo (R) o investigación frutales (MN, PE, ME, AB, NR, MR, LI) (F)
⁽³⁾ En el caso de asociaciones consignar el reparto porcentual de los cultivos que las constituyan. Indicar también en "Observaciones" las especies en los casos de denominaciones genéricas (otras leguminosas, otras hortalizas, coníferas...)
⁽⁴⁾ En el apartado de S/F/R/I se deberá especificar los tipos de regadíos e invernaderos, incluso en los casos de parcelas no regadas en el año pero dotadas de la infraestructura necesaria.
⁽⁵⁾ Será necesario rellenar esta columna para todas las parcelas ocupadas por barbechos, cultivos leñosos, cereales grano, girasol, maíz forrajero y otros cereales forrajeros.
⁽⁶⁾ Indicar la edad de la plantación en años y la densidad en plantas/ha en todas las plantaciones de viñedo de uva para mesa y olivar con destino comercial (excepto plantaciones abandonadas y no comerciales).

Provincia:

Comarca:

Columna Mapa:

Fila Mapa:

Columna Segmento:

Fila Segmento:

Nº Parcela	S/F R/I	Código de suelo	SUPERFICIES VERANO 2018				SUPERFICIES OTOÑO 2018 C. DE CULTIVO		RENDIMIENTOS					
			CULTIVO O USO DEL SUELO	GRUPO	CODIGO	I	OBSERVACIONES	EDAD/DENSIDAD V Mesa y olivar®		FECHA	CODIGO CULTIVO	RTO. Kg/Ha	ME-TODO	OBSERVACIONES
								CASO/EDAD	INFORMACION/DENSIDAD					
22														
23														
24														
25														
26														
27														
28														
29														
30														
31														
32														
33														
34														
35														
36														
37														
38														
39														
40														
41														
42														
43														
44														
45														
46														
47														
48														
49														

Observaciones:

4.2. - Clasificación y codificación de usos del suelo

En memorias de encuestas anteriores se ha explicado el desarrollo de la codificación de los diferentes cultivos y otras cubiertas del suelo, mejorándose sucesivamente al abarcar más cultivos y ocupaciones, y al incluir códigos complementarios que aportan una valiosa información.

Aunque en el monográfico del Boletín de Estadística Agraria “*Encuesta sobre superficies y rendimientos de cultivos del año 2007*”, publicado en marzo de 2008, se da una extensa información acerca de la clasificación y codificación adoptadas, se incluyen para su recordatorio los cuadros con los códigos actualizados que han sido empleados en la presente edición:

- Tierras de Cultivo.
- Prados y pastizales permanentes.
- Otras tierras.
- Codificación de cultivos.

Una parcela se clasifica en alguno de los cultivos u otras cubiertas especificados en estos cuadros, indicándose además el código de grupo que sirve de contraste para la detección de posibles errores. En el caso de tratarse de tierra de cultivo se indica, además, el modo de cultivo:

- **S.** Cultivo de secano.
- **F.** Cultivo de secano en una parcela de regadío que no ha recibido ningún riego por falta de agua a causa de la sequía o por cualquier otro motivo.
- **R.** Cultivo de regadío.
- **I.** Cultivo en invernadero.

En el cuadro “Codificación de Cultivos” están también previstos una serie de códigos complementarios para añadir a los propios del cultivo o cubierta del suelo en los casos siguientes:

- **1, J y N.** Cultivos leñosos, en determinados estados de producción de las plantaciones: nueva plantación del año, plantación joven que aún no produce, y plantación cuyo cultivo se ha abandonado.
- **O.** Cultivos con cosecha nula a causa de la sequía u otro siniestro, y que no llegan a recolectarse ni siquiera para forraje.
- **B.** Cultivos que seguramente van a ser sembrados o plantados sobre un barbecho actual.
- **R.** Cultivos que ya han sido recolectados (rastrojera) en el momento de la visita al segmento.
- **I.** Cultivos en invernadero.
- **P.** Cultivo protegido (mallas, túneles, ...)
- **A.** Cultivo o cubierta del suelo asociado con arbolado forestal, diseminado o en lindes
- **F.** Parcelas de cultivos herbáceos con árboles frutales, vides u olivos dispersos o en linderos.

- **E:** Viñedo y plantaciones frutales en espaldera. Solo se consideran en estado de producción, por lo que este código es incompatible con los códigos 1, J y N.
- **Y:** Plantación frutal no comercial
- **S:** Olivar superintensivo en producción

Cuando en una misma parcela coexistan dos o más cultivos en forma asociada se anotan los nombres de todos ellos separados por un guion, y también los códigos (de cultivo) separados por un guion. En la columna grupo se introduce el código AS. Se anota en primer lugar el cultivo que realiza una ocupación mayor o más permanente del suelo, y en caso de duda el de cosecha con mayor valor económico. En observaciones se anotan los porcentajes de ocupación de suelo que corresponden a cada cultivo. Por ejemplo, en una asociación de naranjo y albaricoque: grupo (AS), código cultivo (NR-AB).

Los huertos familiares son una clase de asociación que excepcionalmente tienen código propio: grupo (TC) y código (HU). En este caso se anotan también en observaciones los códigos de los cultivos principales existentes en la parcela y los porcentajes de ocupación respectivos de cada uno de estos cultivos. En el caso de existencia de superficies no agrícolas y que estas sean muy pequeñas y no sea posible dibujarlas tampoco entrarán en el reparto de superficie de los cultivos que componen el huerto.

Las parcelas con infraestructura de **regadío** se tipifican en función de la modalidad del sistema de riego de acuerdo con la siguiente clasificación:

- **Tipo 1:** Riego por superficie o gravedad.
- **Tipo 2:** Riego por aspersión de tipo fijo.
- **Tipo 3:** Riego por aspersión de tipo automotriz.
- **Tipo 4:** Riego localizado.

Estos códigos se anotan a continuación del modo de cultivo, por lo que cuando este código sea Regadío (R) o Secano por Falta de Agua (F) necesariamente deberá de ir tipificado. Excepcionalmente, en algunos casos de Secano, cuando la parcela cuente con infraestructura para Riego y no se haya regado por causas distintas a la falta de agua el código (S) deberá completarse con el tipo de riego.

Los **invernaderos** se tipifican de acuerdo a su tecnificación en cuatro categorías que se relacionan a continuación:

- **Tipo 1:** Invernaderos elementales.
- **Tipo 2:** Invernaderos sencillos.
- **Tipo 3:** Invernaderos altamente tecnificados.

Toda parcela en la que se indique que la forma de cultivo es Invernadero se clasifica en alguno de estos tres tipos, indicándolo junto a la letra I. Por ejemplo I2.

En el caso de las especies de frutales, objeto de investigación especial, debe consignarse el sistema de conducción del cultivo. En el cuestionario de Frutales se ha incluido una columna encabezada por la palabra "Forma". En ella se anotará una de las letras que figuran a continuación:

- L: Plantación sin conducción o libre.
- E: Tipo espaldera. Cuando el empalizado consiste en un soporte vertical que conduce a la planta, independientemente de que el sistema de poda sea tipo palmeta, en cordones, etc.
- P: Tipo parral. Cuando el empalizado consiste en un soporte horizontal situado en altura que conduce a la planta.
- O: Otro tipo de forma. Se describe en observaciones.

Para la recogida de los datos sobre variedades de Frutales se ha utilizado una codificación distinta que se publica junto con los resultados de esta investigación en un número especial del Boletín Mensual de Estadística.

CODIFICACION DE CULTIVOS
(Encuesta sobre superficies y rendimientos de cultivo y Panel territorial 2018)

CULTIVOS HERBACEOS		CULTIVOS LEÑOSOS (ver códigos complementarios en campo)	
Código	Nombre	Código	Nombre
Cereales Grano (CE)		Cítricos (CI)	
TD	Trigo duro	NR	Naranja
TB	Trigo blando	MR	Mandarino
C2	Cebada 2 carreras	LI	Limonero
C6	Cebada 6 carreras	NG	Naranja amargo
AV	Avena	PA	Pomelo
CN	Centeno	AX	Otros cítricos ^(*)
TT	Triticale	Frutales no Cítricos (FR)	
AR	Arroz	MN	Manzano
MA	Maiz	PE	Peral
SR	Sorgo	MB	Membrillero
MC	Mezcla de cereales grano	NI	Níspero
CX	Otros cereales grano (escaña, alpiste, etc.) (*)	AB	Albaricoquero
QN	Quinoa	CE	Cerezo y guindo
Leguminosas Grano (LE)		ME	Melocotonero y nectarinas
JS	Judías secas	CR	Ciruelo
HS	Habas secas	HI	Higuera
LE	Lentejas	CH	Chirimoyo
GA	Garbanzos	AU	Aguacate
GS	Guisantes secos	PL	Platanera
VE	Veza	CQ	Caqui
AT	Altramuz	PY	Papaya
AL	Algarobas	PÑ	Piña
YE	Yeros	KW	Kiwi
LX	Otras leguminosas grano (almortas, alholva, etc.) (*)	CU	Chumbera
Tubérculos Consumo Humano (TU)		MG	Mango
PT	Patata	GR	Granado
BT	Batata, boniato	AM	Almendro
CY	Chufa	NU	Nogal fruto
TX	Otros tubérculos para consumo humano (*)	AE	Avellano
Industriales (IN)		CJ	Castaño fruto
CA	Caña de azúcar	FB	Frambueso
RM	Remolacha azucarera	PX	Pistacho
AD	Algodón	FX	Otros frutales (datilera, etc.) ^(*)
GI	Girasol	Viñedo (VI)	
SO	Soja	V1	Viñedo de uva de mesa blanca sin semilla ^(**)
CZ	Colza	V2	Viñedo de uva de mesa blanca con semilla ^(**)
LN	Lino (textil u oleaginoso)	V3	Viñedo de uva de mesa roja sin semilla ^(**)
CC	Cacahuete	V4	Viñedo de uva de mesa roja con semilla ^(**)
KM	Camelina	VT	Viñedo de uva de transformación
KR	Cártamo	Olivar (OL)^(**)	
OX	Otras oleaginosas (*)	OM	Olivar de aceituna de mesa
TA	Tabaco	OD	Olivar doble aptitud (mesa y almazara)
TI	Tomate industria	OT	Olivar de aceituna de almazara
PD	Pimiento Pimentón	Otros Cultivos Leñosos (OC)	
CD	Condimentos (anís, azafrán, etc.)	AO	Algarrobo
LU	Lúpulo	NX	Otros cultivos leñosos (alcaparra, mimbrera, morera, etc.) ^(*)
AA	Aromáticas (lavanda, lavandín, etc.)	Viveros (VV)	
IX	Otros cultivos industriales (cañamo, achicoria, medicinales, etc.) (*)	VV	Viveros
Forrajeras (FO)		Nuevas Ocupaciones de Interés (SF)	
MF	Maiz forrajero	CP	Chopo
AF	Alfalfa (Producción anual en verde)	PZ	Pawlonia
VF	Veza (veza+cereal) para forraje	ET	Encinas truferas
FV	Otros forrajes (cereales de invierno, sorgo, ballico, trébol, esparceta, etc.) (*)	CODIGOS COMPLEMENTARIOS	
PP	Praderas polifitas (sembradas) (Producción anual en verde)	S	Olivar superintensivo en producción
NF	Nabo forrajero	1	Nueva plantación del año
RF	Remolacha forrajera	J	Plantación joven que no produce
CS	Col forrajera	N	Cultivo abandonado
RX	Otras plantas de escarda forrajeras (calabaza forraj., pataca, etc.) (*)	Y	Cultivos leñosos que no están en plantación regular
Hortalizas (HO)		E	Cultivo en espaldera
AZ	Acelga	O	Cultivos con producción nula
AJ	Ajo	B	Cultivo seguramente a sembrar o plantar sobre barbecho actualmente preparado
AC	Alcachofa	R	Cultivo ya recolectado, [rastrojera del cultivo]
AP	Apio	I	Cultivo en invernadero (clasificar con 1,2 ó 3)
BE	Berenjena	P	Cultivo protegido (tunel, malla, etc.)
CW	Calabaza	A	Cultivos con arbolado forestal, diseminado o en linderos 15 o más pies por ha, (encinas, alcornoques, etc.) ^(*)
CB	Calabacín	F	Cultivos con frutales diseminados o en lindero (< 20 pies/Ha). ^(*)
HP	Champiñon	Otros códigos de control:	
ST	Setas	Otras Superficies de Cultivo (TC) (Ba, Hu) Ba Mantenimiento	
CL	Cebolla	Prados y Pastizales (PP)	
CI	Col Brocoli	Superficie Forestal Arbolada y Matorral (SF)	
CM	Col Repollo	Otras Superficies no Cultivadas (OS)	
CK	Coliflor	Asociaciones de cultivo (AS)	
EL	Escarola	Encuesta sobre frutales	
EP	Espárrago	Cultivos no aforables	
EI	Espinaca	(**) Indicar densidad y edad	
MD	Maíz dulce		
Flores y Ornamentales (FL)			
FO	Flores y ornamentales (*)		
Invernaderos Vacíos (TC)			
VA	Superficie vacia en invernadero		

En la columna "Código de suelo deberá especificarse si la parcela se ha sembrado mediante la técnica de siembra Directa o No con las letras D o N

Deben complementarse según las técnicas de mantenimiento de suelo en la columna "código de suelo" todos los cultivos leñosos, barbechos y posos, códigos: LT, LM, CE, CS, CP, SM y NL

D/N

D/N

D/N

Para cultivos leñosos

Ba Mantenimiento

Encuesta sobre frutales
Cultivos no aforables

(*) Especificar el nombre en observaciones.

CATEGORIA: TIERRAS DE CULTIVO (1)

Ocupación del suelo	Nombre y Código de los Cultivos	
	Sin árboles forestales o con árboles cuyo vuelo cubre menos del 5% de la superficie (2)	Con arbolado forestal cuyo vuelo cubre más del 5% de la superficie (3) Dehesas de labor con arbolado
Cultivos Herbáceos: cereales, leguminosas, tubérculos, industriales, forrajeros, hortalizas y flores cultivadas en campo	Cultivo X Código: XX	Cultivo X con arbolado Código: XXA
Suelo en barbecho o descanso anual (4), con exclusión de la superficie de huerta vacía. n indica el nº de años con esta ocupación.	Barbecho Código: BAn	Barbecho con arbolado Código: BAnA
Cultivos leñosos: cítricos, frutales no cítricos, viñedo, olivar, etc.	Cultivo X Código: XX	
Cultivos en invernadero: hortalizas, flores, ornamentales, etc.	Cultivo X en invernadero Código: XXI	
Parcelas de menos de 500 m ² con hortalizas, patatas, otros cultivos herbáceos y/o pies sueltos de frutales, cuya producción se destina principalmente al autoconsumo (6)	Huerto familiar Código: HU	

- (1) Son tierras dedicadas a la obtención de productos agrícolas. Las tierras de cultivo abandonadas y sin ningún aprovechamiento se incluirán en la categoría de Otras tierras como Baldío. Los nombres de todos los cultivos considerados en la Encuesta, así como sus correspondientes códigos, representados de forma genérica en este cuadro por "Cultivo X" y "XX" respectivamente, **pueden verse en el cuadro titulado "CODIFICACION DE CULTIVOS". Igualmente figuran en dicho cuadro los códigos de grupo que son aplicables en cada caso.**
- (2) Una cabida cubierta del 5% equivale aproximadamente a 15 pies de arbolado adulto por Ha. En el caso de presencia de pies sueltos de árboles forestales se anotará su nombre en Observaciones, p.e.: "Encinas aisladas".
- (3) Se anotará en Observaciones el nombre de la especie forestal correspondiente, p.e.: "Encinas".
- (4) Comprende el barbecho blanco o tradicional, el barbecho PAC que cumple las condiciones de mantenimiento mínimo obligatorias para recibir ayudas y aquellas tierras no cultivadas que no han recibido ningún tipo de labor de mantenimiento en los últimos tres años. Se estima que en un plazo superior a 3 años sin recibir ningún tipo de mantenimiento, la parcela no se considerará como barbecho sino como baldío o matorral en su caso. No se tienen en cuenta las tierras de huertas temporalmente vacías, que se atribuirán al código de cultivo VH dentro del grupo de hortalizas.
- (5) Es el caso p.e., de las hojas a pasto en las rotaciones al tercio, cuarto, quinto, etc, que suelen practicarse en las dehesas de labor, y que el año de la encuesta no se han labrado.
- (6) Se anotarán en observaciones los códigos de los cultivos principales existentes en la parcela y los porcentajes de ocupación respectivos de cada uno de estos cultivos.

CATEGORIA: PRADOS Y PASTIZALES PERMANENTES (1)

Ocupación del Suelo	Nombre y Código de los Aprovechamientos	
	Sin árboles forestales o con árboles cuyo vuelo cubre menos del 5% de la superficie (2)	Con arbolado forestal cuyo vuelo cubre más del 5% de la superficie (3) Dehesas de pastos con arbolado
Prado natural, de secano o regadío, que se siega al menos una vez al año.	Prado Natural Código: PR	Prado natural con arbolado Código: PRA
Pasto de alta montaña, aprovechado a diente, preferentemente durante el verano.	Pastizal de alta montaña Código: PH	Pastizal de alta montaña con arbolado Código: PHA
Pasto natural permanente, incluso pasto pobre, aprovechado por el ganado, preferentemente en otoño-primavera. Puede tener hasta un 20% de matorral. (4)	Pastizal Código: PS	Pastizal con arbolado Código: PSA
Pastizal, aprovechado por el ganado, con un 20% o más de matorral. (5)	Pastizal matorral Código: PM	Pastizal matorral con arbolado Código: PMA

(1) Son tierras dedicadas a la producción de hierba o pasto de forma permanente por un periodo de cinco años o más y utilizadas principalmente para aprovechamiento ganadero. **Se les asignará el código de grupo PP a todas las ocupaciones.**

(2) Una cabida cubierta del 5% equivale aproximadamente a 15 pies de arbolado adulto por Ha. En el caso de presencia de pies sueltos de árboles forestales se anotará su nombre en Observaciones, p.e.: "Encinas aisladas".

(3) Se anotará en Observaciones el nombre de la especie forestal correspondiente, p.e.: "Encinas".

(4) Se entiende por matorral todo terreno con predominio de arbustos o plantas sufruticosas espontáneas tales como: jara, brezo, tojo, retama, piorno, coscoja, espinos, lentisco, romero, tomillo, etc.

(5) El grado de aprovechamiento ganadero depende de la clase y proporción de matorral en el terreno, disponibilidad de ganado, mano de obra, climatología en el año, etc.

CATEGORIA: OTRAS TIERRAS (1)

Ocupación del suelo		Código de grupo de los Aprovechamientos	Nombre y código de los Aprovechamientos
Superficie forestal arbolada como manifestación dominante (arbolado forestal cuyo vuelo cubre más de 20% de la superficie. (2) (3))	Pino, abeto, enebro, sabina, etc.	SF	Coníferas Código: CO
	Haya, roble, rebollo, encina, alcornoque, castaño, nogal, etc. (no cultivados para fruto)		Fronosas crecimiento lento Código: FL
	Chopo		Código: CP
	Eucalipto, sauce, aliso y otras frondosas de crecimiento rápido		Fronosas crecimiento rápido Código: FR
	Mezcla de Coníferas y frondosas		Coníferas y frondosas Código: CF
Matorral como manifestación dominante, incluso matorral con pastizal, no aprovechado por el ganado en forma apreciable	Con arbolado forestal cuyo vuelo cubre del 5% al 20% de la superficie (2)		Matorral con arbolado Código: MLA
	Sin árboles forestales o con árboles cuyo vuelo cubre menos del 5% de la superficie (4)		Matorral Código: ML
Terreno inculto, raso y de muy escasa vegetación herbácea, sin aprovechamiento ganadero apreciable, en algún momento muy anterior		OS	Erial Código: ER
Terreno con cubierta vegetal principal de esparto, que generalmente no se recolecta			Espartizal Código: ES
Terreno anteriormente de cultivo y actualmente yermo, abandonado o no utilizado para agri-cultura ni la ganadería por razones económicas, sociales, o previsiblemente a urbanizar (5)			Baldío Código: BL
Rocas, pedregales, graveras, arenales, dunas, playas, torrenteras, nieves perpetuas, etc.		IM*	
Poblaciones, edificaciones, caminos, carreteras, vías ferreas, parques urbanos, zonas industriales, militares, etc.		NA*	
Ríos, canales, lagos, lagunas, lagunas costeras cerradas por tierra, embalses, charcas, zonas húmedas, etc. Agua dulce o raramente salada (6)		AG*	
Mar, lagunas litorales comunicadas con el mar, estuarios, etc. (6) Agua salada o salobre		MO	Mar y lagunas litorales Código: AS

(1) Todas las demás superficies no utilizadas para la agricultura ni aprovechamiento ganadero principalmente. **Se asignarán los códigos de grupo SF para las parcelas de superficie forestal arbolada y el matorral y OS para el resto de las ocupaciones.**

(2) Se anotará en Observaciones el nombre de la especie forestal correspondiente, p.e.: "Pino pinaster"

(3) En el caso de repoblaciones nuevas del año se añadirá un 1 como código complementario, p.e.: una repoblación de pinos en el año se codificará como CO1.

(4) En el caso de presencia de pies sueltos de árboles forestales se anotará su nombre en Observaciones, p.e.: "Encinas sueltas".

(5) Estos terrenos pueden volverse a poner en producción con los medios normalmente disponibles en la explotación.

(6) Los márgenes de aguas interiores y mar se clasificarán según su ocupación actual: improductivo, matorral, pastizal, frondosas crecimiento rápido, etc.

(*)Ver codificación en hoja complementaria.

CATEGORIA: IMPRODUCTIVOS, NO AGRICOLAS Y AGUAS INTERIORES

Ocupación del suelo		Código de grupo	Nombre y código
Rocas, pedregales, graveras, arenales, dunas, playas, torrenteras, nieves perpetuas, etc.		IM	Rocas, canchales, campos de lava y pedregales (I1)
			Canteras, graveras, arenales, extracción de áridos, minas, zonas extractivas (I2)
			Dunas y playas (I3)
			Torrenteras, barrancos, cárcavas (I4)
			Glaciares y nieves perpetuas (I5)
			Tierras pantanosas, humedales, tuberías (excluir encharcamientos transitorios) (I6)
			Tratamiento de residuos, vertederos, basureros, depósitos de escombros (I7)
			Cortafuegos (I8)
No agrícola	Producción de energía	NA	Parques eólicos (EE)
	Industria		Granjas solares (EX)
			Centrales gasistas, centrales térmicas, nucleares, subestaciones de transformación.. (EN)
			Polígonos industriales (N0)
			Industria alimentaria, bodegas, almazaras, mataderos, centrales hortofrutícolas (N1)
			Industria textil (N2)
			Industria del carbón y del metal (desguaces, chatarrerías) (N3)
			Fabricación de materiales de construcción (N4)
			Industria química (N5)
	Fabricación de maquinaria y bienes de equipo (N6)		
	Industria de la madera (Fábricas de muebles de maderas) (N7)		
	Transportes		Ferrocarril (T1)
			Red viaria (carreteras, caminos, áreas de descanso, instalaciones hosteleras anejas, otras zonas anejas, gasolineras, talleres) (T2)
			Aeropuertos civiles o de usos mixto (Incluso terminales y zonas de servicio) (Militares como E9) (T3)
			Puertos e instalaciones portuarias (T4)
	Almacenamiento		Tuberías (conducciones de agua, gas, petróleo) (T5)
	Obras en construcción		Naves, silos, almacenes, balsas de alpechín o purines, graneros, pajares, cubiertos o al aire libre, almiarés, medas (AN)
	Edificaciones		Obras en construcción, perforaciones (OB)
			Deportivas, piscinas públicas (No incluir las zonas de aprovechamiento cinegético, incluir plazas de toros) (O1)
			Cámpings (O2)
			Poblaciones (ciudades, pueblos aldeas) (E1)
			Edificaciones aisladas de uso no agrícola (Chalets, casas aisladas, Garajes, jardines y piscinas de estas construcciones) (E2)
			Instalaciones ganaderas y refugios para el ganado (granjas, apriscos, colmenares, corrales, palomares, perreras,...) (E3)
			Torres eléctricas, antenas de repetición (E4)
			Estaciones de bombeo, depuradoras, depósitos de agua potable (E5)
	Cortijos, Masías, Caseríos, Casas de labor con dependencias anejas, se excluyen las casetas identificadas en E8... (E6)		
	Edificaciones aisladas en ruinas (E7)		
Casetas agrícolas (riego, aperos...) y eras (E8)			
Servicios comunitarios (Asistenciales, recreativos, sanitarios, cementerios, militares, religiosos, hosteleros, recintos feriales...) (E9)			
Aguas Interiores		AG	Aguas interiores no corrientes (Embalses, pantanos, lagos, lagunas...) (A1)
			Cursos fluviales (Ríos, arroyos...) (A2)
			Infraestructuras hidráulicas de conducción abierta (Acequias, canales...) (A3)
			Balsas de riego, charcas, fuentes, pozos (A4)

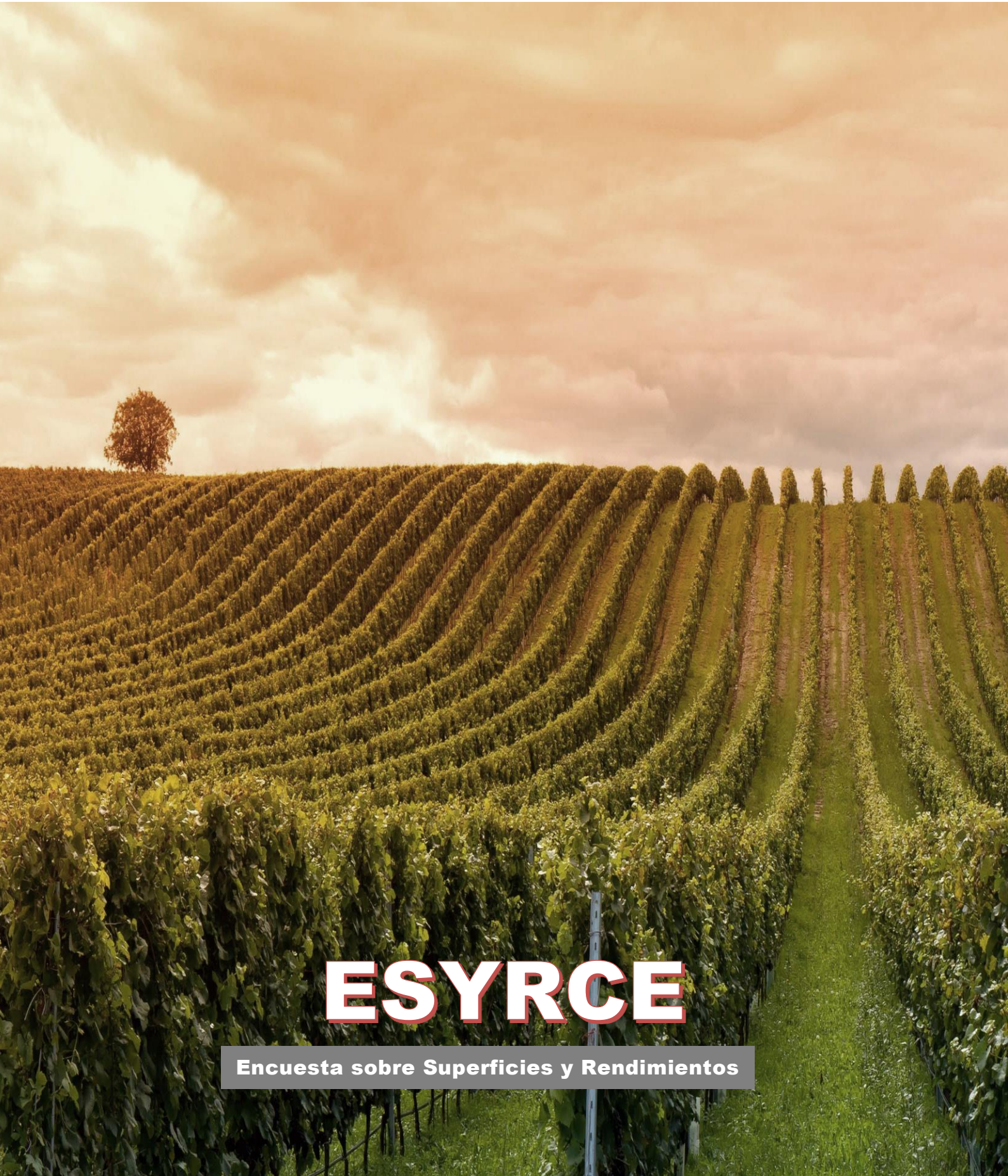

ESYRCE

Encuesta sobre Superficies y Rendimientos



GOBIERNO
DE ESPAÑA

MINISTERIO
DE AGRICULTURA, PESCA
Y ALIMENTACIÓN