



24 de enero 2018

Índice:

1. Precios Medios Nacionales, comentarios y gráficos

2. Precios en Mercados Representativos UE (nacionales)

- 2.1 Cereales
- 2.2 Vinos
- 2.3 Aceites y Semillas
- 2.4 Frutas y Hortalizas
- 2.5 Vacuno
- 2.6 Ovino
- 2.7 Porcino

3. Precios en Mercados Representativos UE (semana anterior)



GOBIERNO
DE ESPAÑA

MINISTERIO
DE AGRICULTURA Y PESCA,
ALIMENTACIÓN Y MEDIO AMBIENTE

SECRETARÍA GENERAL TÉCNICA

Subdirección General de Estadística

sgestadi@mapama.es

<http://www.mapama.gob.es/es/estadistica/temas/default.aspx>

Publicación elaborada por la
Secretaría General Técnica
Subdirección General de Estadística



**MINISTERIO
DE AGRICULTURA Y PESCA,
ALIMENTACIÓN Y MEDIO AMBIENTE**

Edita

© Ministerio de Agricultura y Pesca, Alimentación y Medio Ambiente
Secretaría General Técnica
Centro de Publicaciones
Catálogo de Publicaciones de la Administración General del Estado:
<http://publicacionesoficiales.boe.es/>

NIPO: 013-18-086-0

Se permite la utilización, copia o reproducción de los datos de este Boletín siempre que se cite expresamente su procedencia

PRECIOS MEDIOS NACIONALES AGRÍCOLAS

PRODUCTOS AGRÍCOLAS (especificaciones)		Semana 02 08-14/01	Semana 03 15-21/01	Variación semanal euros	Variación semanal %
CEREALES, alfalfa y pipa de girasol					
(1)	Trigo blando panificable (€/t)	185,63	184,40	-1,23	-0,66
(1)	Trigo duro (€/t)	223,58	230,00	6,42	2,87
(1)	Cebada pienso (€/t)	181,95	181,41	-0,54	-0,30
(1)	Cebada malta (€/t)	186,54	186,42	-0,12	-0,06
(1)	Maíz grano (€/t)	171,95	171,41	-0,54	-0,31
(4)	Arroz cáscara (€/t)	283,85	289,10	5,25	1,85
(1)	Alfalfa (€/t)	157,48	157,48	0,00	0,00
(1)	Pipa de girasol (€/t)	326,39	326,72	0,33	0,10
VINOS					
(2)	Vino blanco sin DOP/IGP (€/hectolitro)	49,95	51,13	1,18	2,37
(2)	Vino tinto sin DOP/IGP, 12 p. color (€/hectolitro)	60,77	60,85	0,08	0,13
(2)	Vino con DOP/IGP blanco RUEDA (€/hectolitro)	(*) 148,71	(**) 197,41	48,70	32,75
(2)	Vino con DOP/IGP tinto RIOJA (€/hectolitro)	(*) 154,43	(**) 154,43	0,00	0,00
ACEITES VEGETALES					
(3)	Aceite de oliva virgen extra < 0,8° (€/100 kg)	361,98	363,84	1,87	0,52
(3)	Aceite de oliva virgen, de 0,8° a 2° (€/100 kg)	352,17	353,81	1,64	0,46
(3)	Aceite de oliva lampante > 2° (€/100 kg)	345,80	344,95	-0,85	-0,25
(3)	Aceite de oliva refinado (€/100 kg)	350,98	351,33	0,36	0,10
(3)	Aceite de oliva orujo crudo (€/100 kg)	170,83	173,33	2,50	1,46
(3)	Aceite de oliva orujo refinado (€/100 kg)	215,50	217,67	2,17	1,01
(3)	Aceite de girasol refinado (€/100 kg)	75,08	75,08	0,00	0,00
FRUTAS					
(4)	Clementina (€/100 kg)	34,63	36,72	2,08	6,02
(4)	Limón (€/100 kg)	38,11	39,25	1,14	2,99
(4)	Naranja (€/100 kg)	24,90	25,96	1,06	4,27
(4)	Manzana Golden (€/100 kg)	48,80	49,25	0,45	0,92
(4)	Pera Blanquilla (€/100 kg)	56,43	56,43	0,00	0,00
(4)	Aguacate (€/100 kg)	208,09	193,55	-14,53	-6,98
(4)	Plátano (€/100 kg)	29,80	30,01	0,21	0,70
HORTALIZAS					
(4)	Acelga (€/100kg)	47,60	48,94	1,34	2,81
(4)	Alcachofa (€/100kg)	75,72	85,39	9,66	12,76
(4)	Berenjena (€/100 kg)	62,40	86,16	23,76	38,08
(4)	Calabacín (€/100 kg)	64,87	72,07	7,20	11,10
(4)	Cebolla (€/100 kg)	26,02	26,35	0,33	1,28
(4)	Champiñón (€/100kg)	164,62	164,62	0,00	0,00
(4)	Coliflor (€/100 kg)	34,81	35,41	0,61	1,75
(4)	Judía verde tipo plana (€/100 kg)	212,49	227,71	15,22	7,16
(4)	Lechuga Romana (€/100 ud)	18,07	18,77	0,70	3,88
(4)	Pepino (€/100 kg)	41,21	65,83	24,63	59,76
(4)	Pimiento verde tipo italiano (€/100 kg)	80,55	76,73	-3,82	-4,74
(4)	Tomate liso (€/100 kg)	53,59	48,38	-5,21	-9,72
(4)	Zanahoria (€/100 kg)	13,19	14,29	1,11	8,39
(4)	Patata (€/100 kg)	8,74	7,76	-0,98	-11,17

Posición comercial:

(1) Entrada industria; (2) Salida bodega; (3) Salida almazara; (4) Granel: sobre árbol, finca, almacén, agricultor, alhóndiga, lonja
 (*) (**) En los vinos con DOP/IGP los precios son mensuales. (**) Precio noviembre 2017. (**) Precio diciembre 2017

COMENTARIOS DE MERCADO

● **CEREALES (▲▼)**: Diferente comportamiento en los precios medios de los cereales grano, con subidas en trigo duro 2,87% y arroz cáscara 1,85%; y descensos en trigo blando panificable (-0,66%), maíz grano (-0,31%), cebada pienso (-0,30%) y cebada malta (-0,06%).

● **VINOS (▲)**: Continúa el incremento en los precios medios de los vinos sin DOP/IGP con un 2,37% en vino blanco y un 0,13% en vino tinto.

Los vinos con DOP/IGP están siendo calificados en esta época y ya se han realizado las primeras transacciones de vino nuevo en los blancos de RUEDA.

● **ACEITES VEGETALES (▲▼)**: Incremento generalizado en los precios medios de los aceites de oliva, excepto en el lampante que desciende un (-0,25%). Los incrementos se han producido en aceite de orujo crudo 1,46%, aceite de orujo refinado 1,01%, extra 0,52%, virgen 0,46% y refinado 0,10%. El aceite de girasol refinado permanece estable.

● **CÍTRICOS (▲)**: Prosigue la tendencia al alza, observada durante lo que va de mes, de los precios medios en origen de los cítricos en seguimiento. En *clementina* (6,02%), las variedades tardías, en general y de momento más cotizadas, van incrementando progresivamente sus volúmenes de comercialización, pasando a ocupar el espacio del que hasta ahora disponían variedades más tempranas, lo que se traduce en la subida de las medias apuntada. Un fenómeno análogo se produce en el caso de la *naranja tipo Navel* (4,27%). También sube el *limón Fino* (2,99%), en evolución similar a la observada en años anteriores a estas alturas de campaña.

● **FRUTA DE PEPITA (▲)**: Impulsado principalmente desde los mercados gerundenses, sube ligeramente esta semana el precio medio de la *manzana Golden* (0,92%), mientras que, de nuevo, no varía el de la *pera Blanquilla*.

● **HORTALIZAS (▲▼)**: En línea con lo advertido la pasada, claro predominio esta semana de ascensos en las cotizaciones de los productos hortícolas de referencia. Destacan los registrados en *pepino* (59,76%), *berenjena* (38,08%) y *calabacín* (11,1%), que mantienen la pronunciada línea ascendente de todo el mes, así como el de la *alcachofa* (12,76%), que, incluso, supera el nivel de hace dos semanas, perdido la anterior. Vuelven a bajar el *tomate redondo liso* (-9,72%) y el *pimiento verde italiano* (-4,74%), que llevan todo lo que va de año en tendencia descendente. Se vuelve a ajustar un cent./kg a la baja la cotización en origen de la *patata* (-11,17%), que permanece en valores muy reducidos.

PRECIOS MEDIOS NACIONALES AGRÍCOLAS

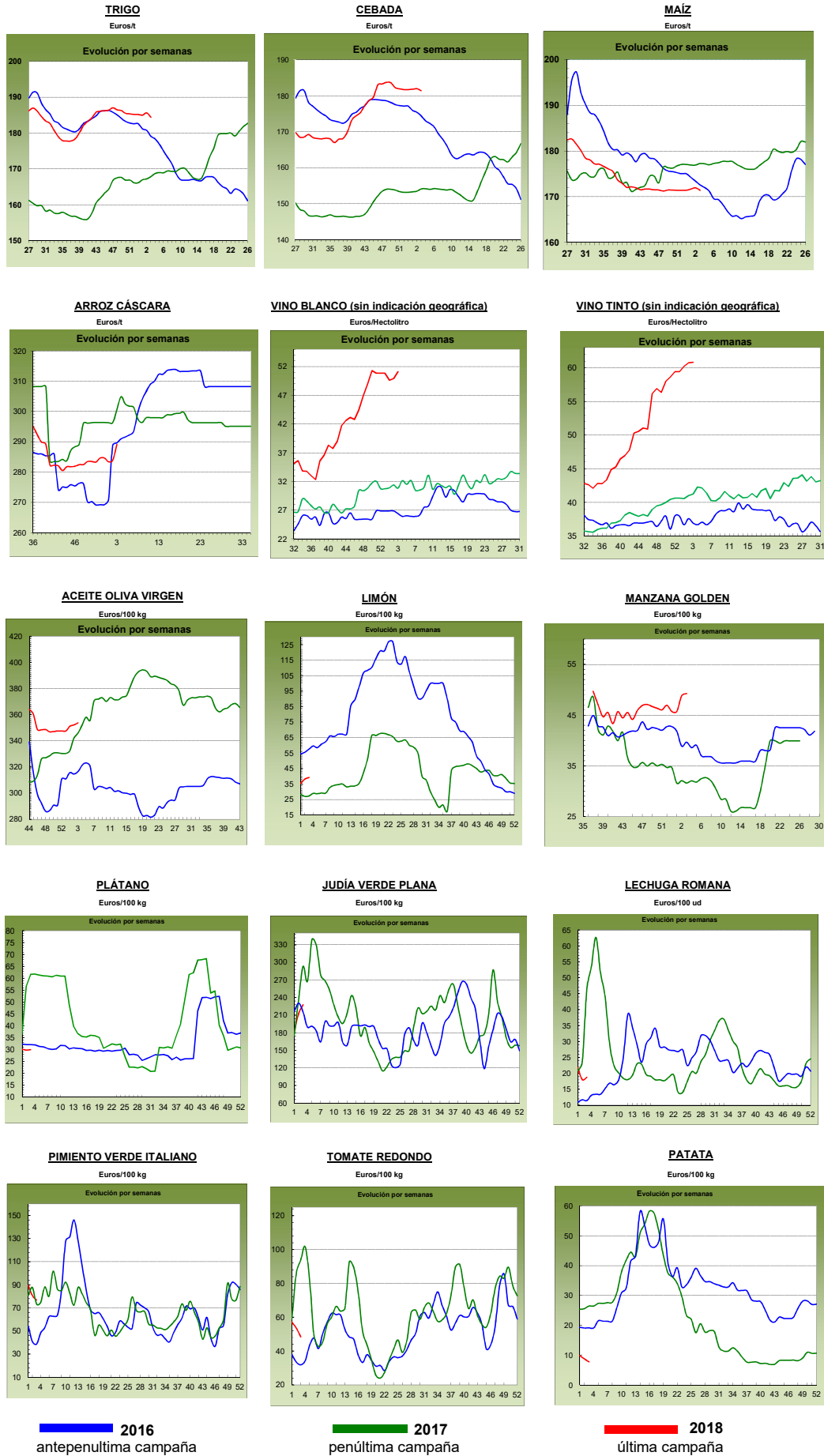

PRECIOS MEDIOS NACIONALES GANADEROS

PRODUCTOS GANADEROS (especificaciones)		Semana 02/2018 08-14/01	Semana 03/2018 15-21/01	Variación semanal euros	Variación semanal %
VACUNO					
(5)	Ternera, 180-300 kilos (€/100 kg canal)	397,84	397,84	0,00	0,00
(5)	Machos de 12 a 24 meses (Clase R) (€/100 kg canal)	389,19	395,06	5,87	1,51
(5)	Animales de 8 a 12 meses (Clase R) (€/100 kg canal)	403,12	407,41	4,29	1,06
(5)	Bovino vivo, conjunto categorías (€/100 kg vivo)	204,72	204,69	-0,03	-0,01
CORDERO					
(5)	Corderos 9-19 kilos (€/100 kg canal)	600,83	581,69	-19,14	-3,19
(5)	Corderos 12-16 kilos (€/100 kg canal)	587,60	563,93	-23,67	-4,03
PORCINO					
(5)	Porcino >60% magro (Clase S) (€/100 kg canal)	128,06	126,04	-2,02	-1,58
(5)	Porcino 60-55% magro (Clase E) (€/100 kg canal)	124,30	122,82	-1,48	-1,19
(5)	Porcino 55-50% magro (Clase U) (€/100 kg canal)	128,40	128,09	-0,31	-0,24
(5)	Porcino 50-45% magro (Clase R) (€/100 kg canal)	130,00	130,96	0,96	0,74
(5)	Lechon 20 kg (€/unidad)	43,26	43,57	0,31	0,72
POLLO					
(6)	Pollo, media de canales del 83% y 65% rdto. (€/100 kg canal)	167,24	166,04	-1,20	-0,72
(6)	Pollo P10 (83% rdto.) (€/100 kg canal)	166,74	166,61	-0,13	-0,08
(6)	Pollo P90 (65% rdto.) (€/100 kg canal)	167,31	165,97	-1,34	-0,80
HUEVOS					
(7)	Huevos, media Clase L y M (€/100 kg)	136,23	129,58	-6,65	-4,88
(7)	Huevos - Clase L (€/docena)	1,09	1,04	-0,05	-4,59
(7)	Huevos - Clase M (€/docena)	0,97	0,92	-0,05	-5,15
CONEJO					
(8)	Conejo 1,8-2,2 kilo, vivo (€/100 kg)	162,55	157,82	-4,73	-2,91
LECHE Y PRODUCTOS LÁCTEOS					
(10)	Suero de leche en polvo (€/100 kg)	63,25	60,26	-2,99	-4,73
(9)	Leche de vaca (€/100 litros). Fuente: FEGA	Precio noviembre 2017: 33,40 €/100 litros			
MIEL					
(11)	Miel multifloral a granel (€/100 kg)	Precio noviembre 2017: 328,60 €/100 kg			

Posición comercial:

- (5) Entrada matadero; (6) Salida muelle matadero; (7) Salida muelle centro de embalaje; (8) Salida granja; (9) Precio pagado al ganadero
(10) Precio franco fábrica sin impuestos ni costes; (11) Venta a la industria o mayorista

COMENTARIOS DE MERCADO

- **VACUNO (▲)(=)**: Los precios de las canales de vacuno registraron subidas de precios en sus categorías de machos de 12-24 meses (1,51%) y en la de animales 8-12 meses (1,06%), mientras que las canales de las terneras repitieron precios (0,00%). El consumo nacional se retrae en ésta época del año, pero la baja oferta que hay equilibra los precios. Los altos precios que mantiene el **vacuno con destino vida** (-0,01%) alegra a los productores, por lo que el mantenimiento de sus cotizaciones es una buena noticia para los mismos. El ritmo exportador sigue vivo y la oferta es acorde a la demanda.
- **OVINO (▼)**: Con un consumo interno casi inexistente y muy poca demanda de canales desde el exterior, los precios de las canales de corderos siguen anotando retrocesos (esta semana un -3,61% de media en sus diferentes clasificaciones).
- **PORCINO (▼)**: El precio de la canal de porcino de capa blanca bajó, esta semana, un (-0,57%), de media en sus diferentes clasificaciones. El exceso de oferta, tanto en número de animales como en peso, lastra la evolución de los precios de este tipo de carne al alza. Subida del 0,72% en las cotizaciones de los lechones base 20 kg (▲). A pesar de la necesidad de los ganaderos de rellenar las plazas vacantes que les quedan en las explotaciones tras sacrificar animales de cebo, los precios a la baja de éstos hacen que se dude a la hora de comprar animales pequeños dada la incertidumbre de la rentabilidad futura.
- **POLLOS (▼)**: Los precios de las canales de pollo registran un descenso semanal del (-0,72%).
- **HUEVOS (▼)**: Frente al descenso de la demanda, tanto de la industria nacional como de la internacional y de la distribución, la oferta se hace excesiva, por lo que los productores se ven obligados a bajar las cotizaciones de los huevos para darles salida (-4,59% en la Clase L y -5,15% en la Clase M).
- **CONEJO (▼)**: Sin consumo de este tipo de carne, por lo que los precios del conejo vivo de granja bajan un (-2,91%).
- **PRODUCTOS LÁCTEOS**: El precio del **suero de leche en polvo** bajó esta semana un (-4,73%).
- **MIEL**: El precio de la **miel multifloral a granel** (▲) subió en el mes de noviembre un 3,07% respecto a octubre.

PRECIOS MEDIOS NACIONALES GANADEROS

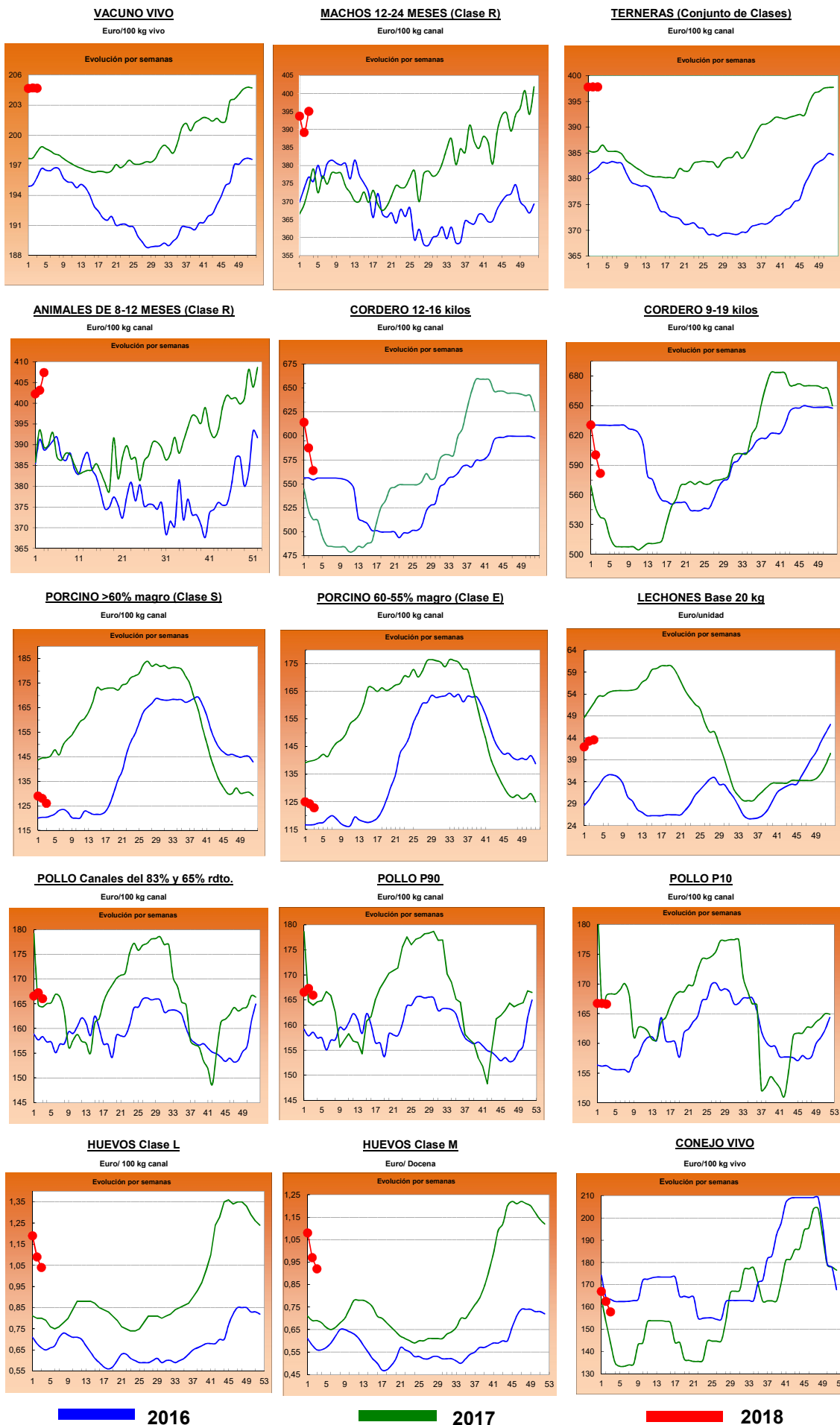

I-2 PRECIOS EN MERCADOS REPRESENTATIVOS - CEREAL

Precios en Euro/Tonelada

REGLAMENTO (UE) 2017/1185 DE LA COMISION. Artículo 11, Anexo I. 1.

Precios de comercio al por mayor. Mercancía nacional y/o importada, sobre vehículo

PRODUCTO	MERCADO REPRESENTATIVO	Semana 08-14/01 2018	Semana 15-21/01 2018	Variación €
Trigo Blando Panificable	Albacete	187,00	187,00	0,00
	Ávila	189,00	189,00	0,00
	Barcelona	192,00	190,00	-2,00
	Burgos	184,20	183,80	-0,40
	Cádiz	186,00	186,00	0,00
	Huesca	190,00	189,00	-1,00
	León	187,20	187,00	-0,20
	Lérida	182,00	181,00	-1,00
	Madrid	193,00	193,00	0,00
	Murcia	181,00	179,00	-2,00
	Navarra	190,00	183,00	-7,00
	Palencia	186,60	185,60	-1,00
	Pontevedra	188,00	188,00	0,00
	Salamanca	192,00	192,00	0,00
	Segovia	187,80	185,80	-2,00
	Sevilla	184,00	184,00	0,00
	Soria	187,70	184,00	-3,70
	Tarragona	180,00	179,00	-1,00
	Valladolid	191,00	190,00	-1,00
Zamora	187,20	187,00	-0,20	
Trigo Duro	Zaragoza	230,00	230,00	0,00

I-2 PRECIOS EN MERCADOS REPRESENTATIVOS - CEREAL

Precios en Euro/Tonelada

REGLAMENTO (UE) 2017/1185 DE LA COMISION. Artículo 11, Anexo I. 1.

Precios de comercio al por mayor. Mercancía nacional y/o importada, sobre vehículo

PRODUCTO	MERCADO REPRESENTATIVO	Semana 08-14/01 2018	Semana 15-21/01 2018	Variación €
Cebada Pienso	Albacete	175,50	174,50	-1,00
	Ávila	189,00	188,00	-1,00
	Ciudad Real	182,20	182,10	-0,10
	La Coruña	180,00	180,00	0,00
	Cuenca	177,00	176,00	-1,00
	Gerona	181,00	180,00	-1,00
	Granada	180,00	180,00	0,00
	Huesca	176,00	175,00	-1,00
	León	189,00	189,00	0,00
	Lérida	177,00	176,00	-1,00
	Murcia	181,00	179,00	-2,00
	Palencia	186,00	186,00	0,00
	Pontevedra	187,00	187,00	0,00
	Segovia	186,00	184,00	-2,00
	Sevilla	189,00	189,00	0,00
	Teruel	180,00	180,00	0,00
	Valladolid	189,00	188,00	-1,00
	Zamora	187,00	187,00	0,00
	Zaragoza	180,00	180,00	0,00
	Cebada Malta	Albacete	194,00	194,00
Burgos		180,00	178,00	-2,00
Cuenca		194,00	194,00	0,00
Huesca		190,00	189,00	-1,00
Palencia		180,00	187,00	7,00
	Valladolid	180,00	179,00	-1,00

I-2 PRECIOS EN MERCADOS REPRESENTATIVOS - CEREAL

Precios en Euro/Tonelada

REGLAMENTO (UE) 2017/1185 DE LA COMISION. Artículo 11, Anexo I. 1. Cereales y 2 Arroz
Maíz grano, precios de comercio al por mayor. Mercancía nacional y/o importada, sobre vehículo
Arroz cáscara, arroz blanco precios salida almacén agricultor

PRODUCTO	MERCADO REPRESENTATIVO	Semana 08-14/01 2018	Semana 15-21/01 2018	Variación €
Maiz Grano	Badajoz	180,00	180,00	0,00
	Barcelona	174,00	173,00	-1,00
	Cáceres	180,00	180,00	0,00
	La Coruña	170,00	170,00	0,00
	Gerona	174,00	173,00	-1,00
	Huesca	169,00	168,00	-1,00
	León	171,80	171,80	0,00
	Lérida	164,00	164,00	0,00
	Madrid	182,00	182,00	0,00
	Murcia	166,00	165,00	-1,00
	Navarra	175,00	172,00	-3,00
	Sevilla	176,00	176,00	0,00
	Valencia	170,00	169,00	-1,00
	Zaragoza	175,00	175,00	0,00
Arroz cáscara (Indica)	Badajoz	268,00	286,00	18,00
	Sevilla	278,50	281,50	3,00
	Valencia	265,00	265,00	0,00
Arroz cáscara (Japónica)	Badajoz	291,00	300,00	9,00
	Sevilla	297,84	299,50	1,66
Arroz blanco (Indica)	Badajoz	569,00	569,00	0,00
	Sevilla	490,00	490,00	0,00
	Valencia	550,00	550,00	0,00
Arroz blanco (Japónica)	Badajoz	602,00	602,00	0,00
	Sevilla	500,00	500,00	0,00
	Valencia	565,00	565,00	0,00
Arroz blanco vaporizado (Indica)	Badajoz	622,75	622,75	0,00
	Sevilla	612,00	612,00	0,00
	Valencia	595,00	595,00	0,00
Arroz partido	Badajoz	295,90	295,90	0,00
	Sevilla	307,00	307,00	0,00
	Valencia	325,00	325,00	0,00

**II-3 PRECIOS EN MERCADOS REPRESENTATIVOS
VINOS BLANCOS Y TINTOS**

R. EJECUCIÓN (UE) 2017/1185 de la COMISIÓN. Art 11 Anexo II. 3.

En €/hectolitro, salida bodega, a granel, pago al contado sin I.V.A.

PRODUCTO	MERCADO REPRESENTATIVO	Semana	Semana	Variación €
		8 - 14/01 2 2018	15 - 21/01 3 2018	
VINO BLANCO sin DOP/IGP				
	Albacete	42,17	40,86	-1,31
	Badajoz	49,38	50,80	1,42
	Ciudad Real	51,93	53,19	1,26
	Cuenca	47,93	47,93	0,00
	Toledo	47,34	48,52	1,18
VINO TINTO sin DOP/IGP				
Precio de vino tinto referido al producto de 12 puntos de color				
	Albacete	51,44	51,21	-0,23
	Ciudad Real	61,45	64,42	2,97
	Cuenca	56,20	56,20	0,00
	Badajoz	71,35	66,88	-4,47
	Murcia	44,15	51,68	7,53
	Toledo	67,01	66,30	-0,71
	Valencia	64,27	64,27	0,00
PRODUCTO	ZONA DOP / IGP	Euros / Hectolitro		Variación €
		Noviembre	Diciembre	
VINO BLANCO con DOP/IGP	RUEDA	148,76	197,41	48,65
VINO TINTO con DOP/IGP	RIOJA	154,43	154,43	0,00

I-4 PRECIOS EN MERCADOS REPRESENTATIVOS DE ACEITES

Aceites. Precios sobre almazara, en €/100 kg, sin I.V.A. Rgto. 2017/1185. Art.11. Anexo I.3.

Semilla de girasol. Precios en centros de demanda, en €/100 kg, sin I.V.A. Rgto 2017/1185. Art. 8

PRODUCTO Y ESPECIFICACIONES	MERCADO REPRESENTATIVO	Semana	Semana	Variación €
		2 8 - 14/01 2018	3 15 - 21/01 2018	
ACEITE DE OLIVA VIRGEN EXTRA Menos de 0,8°	Badajoz	362,50	362,50	0,00
	Ciudad Real	363,00	367,00	4,00
	Córdoba	360,58	363,50	2,93
	Granada	359,00	361,50	2,50
	Jaén	362,69	364,59	1,91
	Málaga	360,00	361,00	1,00
	Sevilla	365,00	365,10	0,10
	Tarragona	360,00	360,00	0,00
	Toledo	363,00	366,00	3,00
ACEITE DE OLIVA VIRGEN De 0,8° a 2°	Badajoz	352,50	352,50	0,00
	Córdoba	350,00	354,00	4,00
	Granada	350,50	350,50	0,00
	Jaén	354,82	354,66	-0,16
	Sevilla	351,68	351,95	0,26
	Cadiz	352,50	352,50	0,00
	Tarragona	355,00	355,00	0,00
	Toledo	351,00	353,00	2,00
ACEITE DE OLIVA LAMPANTE Más de 2°	Córdoba	345,00	349,50	4,50
	Granada	346,50	341,00	-5,50
	Jaén	348,50	345,80	-2,70
	Málaga	322,50	322,50	0,00
	Sevilla	346,00	346,78	0,78
	Tarragona	330,00	330,00	0,00
	Badajoz	347,50	347,50	0,00
ACEITE DE OLIVA REFINADO	Córdoba	351,50	350,00	-1,50
	Jaén	346,43	349,00	2,57
	Tarragona	355,00	355,00	0,00
ACEITE DE ORUJO CRUDO	Córdoba	172,50	172,50	0,00
	Jaén	175,00	177,50	2,50
	Tarragona	165,00	170,00	5,00
ACEITE DE ORUJO REFINADO	Córdoba	215,00	216,50	1,50
	Jaén	216,50	216,50	0,00
	Tarragona	215,00	220,00	5,00
ACEITE DE GIRASOL REFINADO	Córdoba	75,50	75,50	0,00
	Sevilla	75,75	75,75	0,00
	Tarragona	74,00	74,00	0,00
PIPA DE GIRASOL	Andalucía	335,15	335,98	0,83
	Centro-Norte	320,55	320,55	0,00

I-5 PRECIOS EN MERCADOS REPRESENTATIVOS - FRUTAS Y HORTALIZAS

PRECIOS DE PRODUCTOS NACIONALES

Mercados representativos de producción

Precios a la salida del centro de acondicionamiento de productos seleccionados, embalados y, en su caso, en palés €/100 kg peso neto)

CÍTRICOS

PRODUCTO	MERCADO	VARIEDAD O TIPO	CAT.	CALIBRE	DIA/MES							PMPS
					15/1	16/1	17/1	18/1	19/1	20/1	21/1	
CLEMENTINA	Castellón	Clemenules	I	1x-3	--	--	--	--	85,90	87,40	--	86,16
	Valencia	Clemenules	I	1x-3	--	--	--	52,00	--	--	--	52,00
	Castellón	Hernandina	I	1x-3	--	--	90,18	--	72,65	70,45	--	73,51
	Valencia	Hernandina	I	1x-3	101,68	109,41	81,96	93,37	85,00	--	64,16	82,15
	Castellón	Nour	I	1x-3	--	--	--	--	104,31	106,82	--	104,73
	Tarragona	Todas las variedades	I	1x-3	78,18	78,18	78,18	78,18	78,18	--	--	--
LIMÓN	Alicante	Fino	I	3-4	85,82	85,56	86,14	85,87	84,76	--	--	85,62
	Málaga	Fino	I	3-4	105,00	105,00	104,00	105,00	104,00	--	--	104,59
	Murcia	Fino	I	3-4	103,00	100,00	103,00	102,00	102,00	--	--	102,00
MANDARINA	Castellón	Clemenvilla	I	1-2	--	85,00	--	--	73,65	71,68	--	77,31
	Valencia	Clemenvilla	I	1-2	87,84	93,46	75,41	76,24	86,71	--	--	80,43
	Castellón	Nadorcott	I	1-2	--	--	--	--	78,07	140,00	--	81,26
	Valencia	Nadorcott	I	1-2	--	--	110,00	--	137,59	--	--	124,50
	Castellón	Ortanique	I	1-2	--	--	--	--	76,88	77,39	--	76,93
	Valencia	Ortanique	I	1-2	--	--	70,00	--	--	--	--	70,00
NARANJA	Castellón	Navel Lane Late	I	3-6	--	--	--	--	--	64,02	--	64,03
	Valencia	Navel Lane Late	I	3-6	--	60,00	--	--	--	--	--	60,00
	Castellón	Navelate	I	3-6	--	--	--	--	75,29	--	--	75,29
	Alicante	Navelina	I	3-6	49,35	42,91	45,00	--	--	--	--	45,75
	Castellón	Navelina	I	3-6	--	--	--	--	56,86	--	--	56,86
	Valencia	Navelina	I	3-6	68,42	68,95	65,00	50,22	52,82	--	--	51,68
	Castellón	Salustiana	I	3-6	--	--	--	--	60,14	--	--	60,14
	Valencia	Salustiana	I	3-6	60,00	70,00	60,00	53,27	61,00	--	--	57,92
	Alicante	Washington Navel	I	3-6	43,00	--	--	49,34	45,00	--	--	44,74
	Castellón	Washington Navel	I	3-6	--	--	--	--	62,99	--	--	62,99

FRUTAS DE PEPITA

PRODUCTO	MERCADO	VARIEDAD O TIPO	CAT.	CALIBRE mm	DIA/MES							PMPS
					15/1	16/1	17/1	18/1	19/1	20/1	21/1	
MANZANA	Gerona	Fuji	I	70-80	107,87	107,87	107,87	107,87	107,87	--	--	107,87
	Lérida	Fuji	I	70-80	--	61,60	--	--	--	--	--	61,60
	Gerona	Golden Delicious	I	70-80	90,04	90,04	90,04	90,04	90,04	--	--	90,04
	Lérida	Golden Delicious	I	70-80	53,86	63,05	63,64	63,08	58,73	--	--	59,14
	Gerona	Granny Smith	I	70-80	83,91	83,91	83,91	83,91	83,91	--	--	83,91
	Lérida	Granny Smith	I	70-80	59,50	59,50	59,50	59,50	59,50	--	--	59,50
	Lérida	Red Chief	I	70-80	59,22	59,50	58,91	58,88	58,52	--	--	58,96
	Gerona	Red Delicious	I	70-80	96,42	96,42	96,42	96,42	96,42	--	--	96,42
	Gerona	Royal Gala	I	70-80	91,29	91,29	91,29	91,29	91,29	--	--	91,29
	Lérida	Royal Gala	I	70-80	68,60	68,88	68,30	69,50	67,89	--	--	68,77
	PERA	Lérida	Blanquilla	I	55-60	70,24	72,60	74,12	75,20	72,31	--	--
Lérida		Condesa (Alexandrina)	I	55-60	69,00	70,00	70,00	70,00	69,00	--	--	69,61
La Rioja		Conferencia	I	60-65+	78,00	78,00	78,00	78,00	78,00	--	--	78,00
Lérida		Conferencia	I	60-65+	81,22	81,44	80,82	81,58	79,49	--	--	80,77
Lérida		Devoc	I	60-65	--	--	--	55,00	--	--	--	55,00
Lérida		Grand Champion	I	60-65	71,82	--	72,73	71,82	71,82	--	--	72,01

FRUTAS DE HUESO

PRODUCTO	MERCADO	VARIEDAD O TIPO	CAT.	CALIBRE	DIA/MES							PMPS
					15/1	16/1	17/1	18/1	19/1	20/1	21/1	
AGUACATE	Granada	Hass	-	-	295,00	305,00	305,00	305,00	305,00	305,00	--	303,50

I-5 b FRUTAS Y HORTALIZAS
PRECIOS DE PRODUCTOS NACIONALES
Mercados representativos de producción

Referencia: Reglamento Delegado (UE) 2017/891 de la Comisión, de 13 de marzo (DOUE de 25 de mayo). Art. 55 y Anexo VI

Precios a la salida del centro de acondicionamiento de productos seleccionados, embalados y, en su caso, en palés (€/100kg peso neto)

CÍTRICOS

PRODUCTO	MERCADO	VARIEDAD O TIPO	CAT.	CALIBRE	PRECIO MEDIO PONDERADO SEMANAL NACIONAL Semana 3 - 2018: 15/01 - 21/01
CLEMENTINA	ESPAÑA	Todas las variedades	I	1X-3	76,71
LIMÓN	ESPAÑA	Todas las variedades	I	3-4	95,31
MANDARINA	ESPAÑA	Todas las variedades	I	1-2	85,18
NARANJA	ESPAÑA	Lanelate	I	3-6	60,28
	ESPAÑA	Navelate	I	3-6	75,29
	ESPAÑA	Navelina	I	3-6	51,35
	ESPAÑA	Salustiana	I	3-6	58,08

FRUTAS DE PEPITA

PRODUCTO	MERCADO	VARIEDAD O TIPO	CAT.	CALIBRE mm	PRECIO MEDIO PONDERADO SEMANAL NACIONAL Semana 3 - 2018: 15/01 - 21/01
MANZANA	ESPAÑA	Fuji	I	70/80	100,92
	ESPAÑA	Golden delicious	I	70/80	63,36
	ESPAÑA	Granny Smith	I	70/80	63,84
	ESPAÑA	Red Delicious y demás variedades rojas	I	70/80	67,39
PERA	ESPAÑA	Blanquilla	I	55/60	72,15
	ESPAÑA	Conferencia	I	60/65+	79,39

FRUTAS DE HUESO

PRODUCTO	MERCADO	VARIEDAD O TIPO	CAT.	CALIBRE	PRECIO MEDIO PONDERADO SEMANAL NACIONAL Semana 3 - 2018: 15/01 - 21/01
AGUACATE	ESPAÑA	Hass	-	-	303,50

I-5 PRECIOS EN MERCADOS REPRESENTATIVOS - FRUTAS Y HORTALIZAS

PRECIOS DE PRODUCTOS NACIONALES

Mercados representativos de producción

Precios a la salida del centro de acondicionamiento de productos seleccionados, embalados y, en su caso, en palé/100 kg peso neto)

HORTALIZAS

PRODUCTO	MERCADO	VARIEDAD O TIPO	CAT.	CALIBRE	DIA/MES							
					15/I	16/I	17/I	18/I	19/I	20/I	21/I	PMPS
AJO	Cuenca	Blanco	-	50-60 mm	180,00	180,00	180,00	180,00	180,00	--	--	180,00
	Toledo	Blanco	-	50-60 mm	180,00	180,00	180,00	180,00	180,00	--	--	180,00
	Albacete	Morado	-	50-80 mm	193,00	193,00	193,00	193,00	193,00	--	--	193,00
	Córdoba	Morado	-	50-80 mm	203,06	203,63	204,14	204,38	204,04	--	--	203,83
	Cuenca	Morado	-	50-80 mm	245,00	245,00	245,00	245,00	245,00	--	--	245,00
	Albacete	Primavera	-	50-60 mm	138,00	138,00	138,00	138,00	138,00	--	--	138,00
	Córdoba	Primavera	-	50-60 mm	160,07	160,08	160,07	160,08	160,08	--	--	160,07
	Cuenca	Primavera	-	50-60 mm	202,50	202,50	202,50	202,50	202,50	--	--	202,50
ALCACHOFA	Murcia	-	-	-	140,00	140,00	135,00	135,00	135,00	--	--	137,00
BERENJENA	Almería	-	-	-	105,00	139,00	118,20	103,00	118,57	--	--	118,13
BRÓCOLI	Murcia	-	-	-	80,00	82,00	82,00	80,00	80,00	--	--	80,81
CALABACÍN	Almería	-	-	14-21 g	113,00	109,00	97,50	91,00	90,50	--	--	94,28
	Murcia	-	-	14-21 g	130,00	125,00	125,00	125,00	125,00	--	--	125,94
CEBOLLA	Albacete	Todos los tipos y variedades	-	40-80 mm	36,25	36,25	36,25	36,25	36,25	--	--	36,25
	Ávila	Todos los tipos y variedades	-	40-80 mm	36,00	36,00	36,00	36,00	36,00	--	--	36,00
	Toledo	Todos los tipos y variedades	-	40-80 mm	27,00	27,00	27,00	27,00	27,00	--	--	27,00
CHAMPIÑÓN	Albacete	Cerrado	-	30-65 mm	176,75	176,75	176,75	176,75	176,75	--	--	176,75
	Cuenca	Cerrado	-	30-65 mm	220,00	220,00	220,00	220,00	220,00	--	--	220,00
	La Rioja	Cerrado	-	30-65 mm	223,12	222,90	222,27	221,58	221,58	--	--	222,26
	Navarra	Cerrado	-	30-65 mm	190,00	190,00	190,00	190,00	190,00	--	--	190,00
COLIFLOR	La Rioja	Todos los tipos y variedades	-	16-20 cm	26,36	26,36	26,36	26,36	26,36	--	--	26,36
	Murcia	Todos los tipos y variedades	-	16-20 cm	60,00	60,00	62,00	62,00	60,00	--	--	61,02
	Navarra	Todos los tipos y variedades	-	16-20 cm	60,00	60,00	60,00	60,00	60,00	--	--	60,00
ESPINACA	Murcia	--	-	-	105,00	105,00	108,00	103,00	105,00	--	--	105,27
JUDÍA VERDE	Almería	Plana	-	-	419,00	350,00	327,06	400,00	361,00	--	--	371,41
LECHUGA	Murcia	Baby	I	-	100,00	98,00	100,00	100,00	98,00	--	--	99,35
	Murcia	Iceberg	I	400g y+	65,00	60,00	60,00	60,00	60,00	--	--	61,21
	Murcia	Romana	I	-	102,00	102,00	102,00	102,00	103,00	--	--	102,45
PEPINO	Almería	De Almería	-	350-500 g	75,00	81,00	79,00	83,00	88,00	--	--	81,20
	Murcia	Español	-	M (20-25 cm)	135,00	135,00	140,00	140,00	145,00	--	--	139,55
	Almería	Morico	-	-	--	--	111,00	--	101,00	--	--	105,84
PIMIENTO	Almería	Cuadrado Color	I	70 mm y +	--	--	78,00	--	78,00	--	--	78,00
	Almería	Cuadrado Verde	I	70 mm y +	74,12	70,59	67,06	63,53	61,18	--	--	67,29
	Almería	Italiano Verde	I	40 mm y +	--	--	115,00	--	--	--	--	115,00
PUERRO	Segovia	-	-	-	65,00	65,00	65,00	65,00	65,00	--	--	65,00
	Valladolid	-	-	-	65,00	65,00	65,00	65,00	65,00	--	--	65,00
SETAS CULTIVADAS	La Rioja	Pleurotus ostreatus	-	-	222,29	223,33	223,33	220,60	220,60	--	--	222,00
TOMATE	Almería	Cereza	I	-	--	144,00	157,00	159,00	155,00	148,00	--	151,31
	Granada	Cereza	I	-	186,00	--	190,00	--	179,00	185,00	--	185,82
	Murcia	Cereza	I	-	185,00	185,00	190,00	185,00	185,00	--	--	185,83
	Almería	Racimo	I	-	--	73,00	64,00	66,00	80,00	86,00	--	72,97
	Almería	Redondo	I	57-100mm	51,00	62,94	55,47	50,03	52,50	55,00	--	55,60
	Granada	Redondo	I	57-100mm	66,00	66,00	61,00	64,00	67,00	67,00	--	64,80
	Murcia	Redondo	I	57-100mm	60,00	60,00	60,00	60,00	60,00	--	--	60,00
ZANAHORIA	Segovia	-	-	-	23,00	23,00	23,00	23,00	23,00	--	--	23,00
	Valladolid	-	-	-	23,00	23,00	23,00	23,00	23,00	--	--	23,00

I-5 b FRUTAS Y HORTALIZAS
PRECIOS DE PRODUCTOS NACIONALES
Mercados representativos de producción

Referencia: Reglamento Delegado (UE) 2017/891 de la Comisión, de 13 de marzo (DOUE de 25 de mayo). Art. 55 y Anexo VI

Precios a la salida del centro de acondicionamiento de productos seleccionados, embalados y, en su caso, en palés (€/100kg peso neto)

HORTALIZAS

PRODUCTO	MERCADO	VARIEDAD O TIPO	CAT.	CALIBRE	PRECIO MEDIO PONDERADO SEMANAL NACIONAL Semana 3 - 2018: 15/01 - 21/01
AJO	ESPAÑA	Blanco	-	50-60 mm	180,00
	ESPAÑA	Morado	-	45-55 mm	223,74
	ESPAÑA	Primavera	-	50-60 mm	169,04
BERENJENA	ESPAÑA	Todos los tipos y variedades	-	40+/70+	118,13
CALABACÍN	ESPAÑA	Todas las variedades	-	14-21	94,77
CEBOLLA	ESPAÑA	Todos los tipos y variedades	-	40-80	35,42
COLIFLOR	ESPAÑA	Todos los tipos y variedades	-	16-20 cm	56,14
JUDÍA (VERDE)	ESPAÑA	Todos los tipos y variedades	-	-	371,41
LECHUGA	ESPAÑA	Todos los tipos y variedades	I	400 g o superior	87,08
PEPINO	ESPAÑA	Variedades lisas	-	350-500 g	81,20
PIMIENTO DULCE	ESPAÑA	Todos los tipos y variedades	I	40 mm o superior	78,02
PUERRO	ESPAÑA	Todos los tipos y variedades	-	-	65,00
SETAS CULTIVADAS (CHAMPIÑÓN)	ESPAÑA	Cerradas	-	Medio (30-65 mm)	216,51
TOMATE	ESPAÑA	Redondo	I	57-100 mm	56,81
	ESPAÑA	Racimo	I	-	72,97
	ESPAÑA	"Cereza"	I	-	156,25
ZANAHORIA	ESPAÑA	Todos los tipos y variedades	-	-	23,00

I-6 PRECIOS MDEIOS NACIONALES EN MERCADOS REPRESENTATIVOS VACUNO Y OVINO
A) BOVINO
1.- PRECIO MEDIO NACIONAL DE LAS CANALES DE BOVINO PESADO PROCEDENTES DE MATADEROS, SEGÚN MODELO DE CLASIFICACIÓN (R(CE) No 1308/2013. Annex IV. A).

(Commission Regulation - R 2017/1185 Art. 11 - Annex I.6). Euros/kg canal

CATEGORÍA	CLASE DE CONFORMACION Y DE ESTADO DE ENGRASAMIENTO	Semana 08-14/01 2018	Semana 15-21/01 2018	Variación €
Categoría A: Canales de machos jóvenes sin castrar de más de un año v menos de dos	Muy buena y poco cubierta (U-2)	415,10	416,55	1,46
	Muy buena y cubierta (U-3)	402,90	414,64	11,74
	Precio medio ponderado Categoría U	408,54	415,53	6,98
	Buena y poco cubierta (R-2)	388,64	395,83	7,19
	Buena y cubierta (R-3)	389,81	394,17	4,36
	Precio medio ponderado Categoría R	389,19	395,06	5,87
	Menos buena y poco cubierta(O-2)	355,32	357,42	2,11
Menos buena y cubierta (O-3)	367,97	359,71	-8,26	
Precio medio ponderado Categoría O	359,62	358,20	-1,42	
Categoría D: Canales de hembras que hayan parido	Mediocre y poco cubierta (P-2)	189,43	194,62	5,20
	Mediocre y cubierta (P-3)	246,90	241,72	-5,18
	Precio medio ponderado Categoría P	193,22	197,73	4,51
	Buena y cubierta (R-3)	261,47	254,56	-6,91
	Buena y grasa (R-4)	277,47	287,07	9,60
	Precio medio ponderado Categoría R	266,85	265,48	-1,36
	Menos buena y poco cubierta(O-2)	223,77	229,60	5,83
	Menos buena y cubierta (O-3)	229,79	223,06	-6,73
Menos buena y grasa (O-4)	289,35	276,05	-13,30	
Precio medio ponderado Categoría O	233,21	231,00	-2,21	
Categoría E: Canales de otras hembras (de 12 meses ó más)	Muy buena y poco cubierta (U-2)	429,72	428,53	-1,19
	Muy buena y cubierta (U-3)	419,26	419,82	0,56
	Precio medio ponderado Categoría U	421,11	421,36	0,25
	Buena y poco cubierta (R-2)	404,76	385,85	-18,91
	Buena y cubierta (R-3)	393,82	393,73	-0,09
	Buena y grasa (R-4)	368,52	387,92	19,40
	Precio medio ponderado Categoría R	392,75	392,67	-0,08
	Menos buena y poco cubierta(O-2)	320,51	337,08	16,57
Menos buena y cubierta (O-3)	352,40	343,14	-9,26	
Menos buena y grasa (O-4)	324,68	323,92	-0,76	
Precio medio ponderado Categoría O	346,28	341,82	-4,46	
Categoría Z: Canales de animales desde 8 a menos de 12 meses	Muy buena y poco cubierta (U-2)	417,63	425,43	7,80
	Muy buena y cubierta (U-3)	399,58	413,35	13,78
	Precio medio ponderado Categoría U	408,08	419,04	10,96
	Buena y poco cubierta (R-2)	412,60	412,45	-0,15
	Buena y cubierta (R-3)	399,65	405,56	5,91
	Precio medio ponderado Categoría R	403,12	407,40	4,28
	Menos buena y poco cubierta(O-2)	352,12	340,14	-11,98
Menos buena y cubierta (O-3)	365,24	362,05	-3,19	
Precio medio ponderado Categoría O	357,59	349,28	-8,31	

I-6 PRECIOS MEDIOS NACIONALES EN MERCADOS REPRESENTATIVOS VACUNO Y OVINO**2.-PRECIO MEDIO NACIONAL DEL BOVINO (Euro/100 kg)**

BOVINO VIVO	Semana 08-14/01 2018	Semana 15-21/01 2018	Variación €
Machos hasta 480 Kg. vivo	233,78	233,78	0,00
Machos de más de 480 kg. vivo	214,50	214,50	0,00
Hembras que hayan parido	95,08	95,33	0,25
Otras hembras de hasta 380 Kg. vivo	235,67	235,67	0,00
Otras hembras de más de 380 Kg. vivo	226,97	226,27	-0,70

3.-PRECIO MEDIO NACIONAL DE ANIMALES VIVOS DE LA ESPECIE BOVINA (Commission Regulation - R 2017/1185 Art. 11 - Annex I.6)

OTROS BOVINOS	Semana 08-14/01 2018	Semana 15-21/01 2018	Variación €
Terneros de ocho días a cuatro semanas			
tipo cruzado	208,36	201,1	-7,26
tipo frisón/país	82,71	81,45	-1,26
<i>Media ponderada nacional (Euro/Cabeza)</i>	145,54	141,28	-4,26
Bovinos ligeros comprendidos entre seis y doce meses			
<i>Media ponderada nacional (Euro/100 kg Vivo)</i>	244,05	247,84	3,79

B) CORDEROS**1.-PRECIOS MEDIOS NACIONALES DE CANALES DE OVINO FRESCAS O REFRIGERADAS EN MERCADOS REPRESENTATIVOS (Commission Regulation - R 2017/1185 Art. 11 - Annex I.6)
Euro/100 kg Canal**

CORDEROS I y II	Semana 08-14/01 2018	Semana 15-21/01 2018	Variación €
Corderos I (12 a 13 kg/canal)	613,24	587,68	-25,56
Corderos II (13,1 a 16 kg/canal)	561,95	540,19	-21,77
<i>Media ponderada</i>	587,60	563,93	-23,66

2.-PRECIOS MEDIOS DE CANALES DE OVINO FRESCAS O REFRIGERADAS EN LOS MERCADOS REPRESENTATIVOS (Commission Regulation - R 2017/1185 Art. 11 - Annex I.6). Euro/100 kg canal

MERCADO REPRESENTATIVO Cordero 9-19 kg	Semana 08-14/01 2018	Semana 15-21/01 2018	Variación €
Barcelona	668,12	647,37	-20,75
Madrid	670,08	640,08	-30,00
Valencia	723,61	708,67	-14,94
Albacete	564,38	551,97	-12,40
Extremadura	581,51	558,20	-23,31
Segovia	618,45	598,45	-20,00
Toledo	550,17	536,72	-13,45
Zaragoza	616,28	597,69	-18,59
<i>Media ponderada</i>	600,83	581,69	-19,14

PRECIOS MEDIOS NACIONALES EN MERCADOS REPRESENTATIVOS - PRODUCTOS**D-1)-CANAL PORCINO CAPA BLANCA**

D-1) PRECIOS MEDIOS NACIONALES DE LAS CANALES DE LA ESPECIE PORCINA, SEGÚN MODELO DE CLASIFICACIÓN (R(CE) No 1308/2013. Annex IV. B). (Commission Regulation - R 2017/1185 Art. 11 - Annex I.6)

Euro/100 kg Canal

	Clase S			Clase E			Clase U		
	Semana 08-14/01 2018	Semana 15-21/01 2018	Variación €	Semana 08-14/01 2018	Semana 15-21/01 2018	Variación €	Semana 08-14/01 2018	Semana 15-21/01 2018	Variación €
PRECIO MEDIO NACIONAL	128,06	126,04	-2,02	124,30	122,82	-1,48	128,40	128,09	-0,32

	Clase R			Clase O			Clase P		
	Semana 08-14/01 2018	Semana 15-21/01 2018	Variación €	Semana 08-14/01 2018	Semana 15-21/01 2018	Variación €	Semana 08-14/01 2018	Semana 15-21/01 2018	Variación €
PRECIO MEDIO NACIONAL	130,00	130,96	0,97	119,48	126,58	7,11	103,97	112,75	8,78

D-2)-PORCINO CEBADO

Euros/kg vivo

MERCADO REPRESENTATIVO	SELECTO			NORMAL			GRASO		
	Semana 08-14/01 2018	Semana 15-21/01 2018	Variación €	Semana 08-14/01 2018	Semana 15-21/01 2018	Variación €	Semana 08-14/01 2018	Semana 15-21/01 2018	Variación €
Albacete	1,21	1,20	-0,01	1,18	1,17	-0,01	1,15	1,14	-0,01
Barcelona	--	--	--	1,05	1,05	-0,00	1,02	1,02	-0,00
Huesca	1,03	1,02	-0,01	1,01	1,00	-0,01	0,99	0,98	-0,01
Lleida	1,01	1,01	0,00	1,00	1,00	0,00	0,99	0,99	0,00
Murcia	1,05	1,05	-0,00	1,04	1,04	-0,00	1,03	1,03	-0,00
Pontevedra	1,11	1,08	-0,03	1,08	1,06	-0,03	1,41	1,37	-0,04
Salamanca	1,00	1,00	0,00	0,98	0,98	0,00	1,18	1,18	0,00
Segovia	1,00	1,00	0,00	0,99	0,99	0,00	1,04	1,24	0,20
Zaragoza	1,05	1,04	-0,01	1,01	1,00	-0,01	1,00	0,99	-0,01

PRECIOS MEDIOS NACIONALES EN LOS MERCADOS REPRESENTATIVOS - PRODUCTOS**E) - PORCINO PRECOZ
LECHONES, OTRAS CALIDADES.**

Euro/100 Kg vivo

Cerdas de Desvieje	Semana 08-14/01 2018	Semana 15-21/01 2018	Variación €
Cerdas de Desvieje	52,48	51,81	-0,67
CERDOS CEBADOS			
Categoría U	98,87	98,63	-0,24
LECHONES			
Lleida.Base 20kg de peso.	197,50	197,50	0,00
Segovia.Base 20kg de peso.	247,50	250,00	2,50
Media nacional. Calidad Normal. Base 20 kg de peso	216,32	217,85	1,54

F) - TRONCO IBÉRICO

Euro/100 Kg vivo

TOSTONES	Semana 08-14/01 2018	Semana 15-21/01 2018	Variación €
De 5 a 9 kilos	398,14	378,09	-20,05
De 9 a 12 kilos	633,08	653,13	20,05
LECHONES			
Lechón Ibérico Cruzado Base 23 kg	445,76	449,84	4,08
MARRANOS			
Marranos Ibéricos de 35 a 60 kg	324,75	315,26	-9,48
PRIMALES			
Primals Ibéricos de 60 a 100 kg	--	--	--
CERDO CEBADO			
Cerdo Cebado (Intensivo)	229,95	229,68	-0,27
Cerdo Cebado de Campo (Extensivo)	242,15	241,88	-0,27
Cerdo Cebado de Bellota 100% Ibérico	313,51	313,51	0,00
DESVIEJE			
Reproductores de desvieje	139,13	139,13	0,00
REPRODUCTORES			
Reproductores >6 meses	362,10	362,10	0,00
CASTRONAS			
Castronas	104,35	104,35	0,00

Denominaciones de acuerdo con la Norma de Calidad (RD 4/2014)

PRECIOS DE MERCADO. PAÍSES MIEMBROS UE

Semana 02 (del 8 al 14 de enero). Año 2018

**1.- PRECIO MEDIO NACIONAL DE LAS CANALES DE BOVINO PESADO SEGÚN MODELO DE CLASIFICACIÓN (R(CE) No 1308/2013. Annex IV. A)
(Commission Regulation - R 2017/1185 Art. 11 - Annex I.6)
(Euros/100 kg)**

CATEGORIA	CLASE DE CONFORMACIÓN Y DE ESTADO DE ENGRASAMIENTO	Alemania (DE)	Irlanda (IE)	España (ES)	Francia (FR)	Italia (IT)	Polonia (PL)	Portugal (PT)	Reino Unido (UK)	UE-28	% España / UE
Categoría A: Canales de machos jóvenes sin castrar de mas de 12 y menos 24 meses	Muy buena y poco cubierta (U-2)	426,8	396,0	415,1	427,0	450,6	354,7	393,4	403,7	424,3	-2,2
	Muy buena y cubierta (U-3)	423,3	397,1	402,9	413,0	418,3	355,0	394,3	404,5	410,8	-1,9
	Buena y poco cubierta (R-2)	418,8	385,6	388,6	398,0	406,6	348,5	376,7	394,2	392,4	-1,0
	Buena y cubierta (R-3)	414,1	386,6	389,8	395,0	424,3	348,3	376,8	397,0	394,8	-1,3
	Menos buena y poco cubierta (O-2)	373,4	370,4	355,3	341,0	338,1	335,3	335,7	355,2	351,1	1,2
	Menos buena y cubierta (O-3)	379,1	372,4	368,0	343,0	328,4	337,5	373,8	366,8	364,3	1,0
	Categoría A		409,1	387,0	393,9	398,8	436,4	341,6	375,3	384,9	393,8
Categoría D: Hembras paridas	Buena y cubierta (R-3)	336,3	347,8	261,5	363,0	331,3	304,2	254,5	328,4	341,8	-23,5
	Buena y grasa (R-4)	336,5	346,5	277,5	346,0	346,1	304,2	261,0	321,1	322,3	-13,9
	Menos buena y poco cubierta (O-2)	306,4	326,1	223,8	310,0	279,0	279,5	215,9	284,8	274,8	-18,6
	Menos buena y cubierta (O-3)	312,0	327,6	229,8	307,0	303,1	294,1	214,3	301,7	295,8	-22,3
	Menos buena y grasa (O-4)	317,6	327,1	289,4	294,0	307,5	297,2	222,9	300,8	305,9	-5,4
	Mediocre y poco cubierta (P-2)	253,6	299,2	189,4	247,0	254,9	243,8	192,9	246,5	245,7	-22,9
	Mediocre y cubierta (P-3)	264,2	316,0	246,9	272,0	279,7	254,8	195,3	266,2	277,1	-10,9
Categoría D		303,0	323,6	234,6	307,9	275,8	281,1	208,2	288,6	290,3	-19,2
Categoría E: Hembras de más de 12 meses	Muy buena y poco cubierta (U-2)	393,1	414,4	429,7	445,0	427,8	338,7	397,9	424,7	423,9	1,4
	Muy buena y cubierta (U-3)	391,0	418,0	419,3	440,0	455,5	344,2	395,4	425,1	426,6	-1,7
	Buena y poco cubierta (R-2)	384,3	398,4	404,8	368,0	447,4	336,3	389,1	411,0	385,7	4,9
	Buena y cubierta (R-3)	383,4	404,4	393,8	386,0	444,5	332,9	378,9	413,7	390,5	0,9
	Buena y grasa (R-4)	378,9	404,6	368,5	369,0	389,3	337,0	389,2	412,8	401,9	-8,3
	Menos buena y poco cubierta (O-2)	305,2	376,0	320,5	308,0	299,6	301,5	365,5	362,2	312,8	2,5
	Menos buena y cubierta (O-3)	315,3	390,5	352,4	318,0	312,2	312,3	355,3	388,6	343,5	2,6
	Menos buena y grasa (O-4)	319,6	391,1	324,7		308,9	316,4	354,4	396,4	379,2	-14,4
Categoría E		362,8	401,0	403,2	400,1	438,8	319,6	379,4	407,4	390,5	3,3
Categoría Z: Canales de machos y hembras de más de 8 y menos de 12 meses	Muy buena y poco cubierta (U-2)			417,6		544,2		397,2		448,5	-6,9
	Muy buena y cubierta (U-3)			399,6				395,7		399,2	0,1
	Buena y poco cubierta (R-2)	282,7		412,6		433,0	298,9	371,4		401,0	2,9
	Buena y cubierta (R-3)			399,7		533,6		384,7		399,7	0,0
	Menos buena y poco cubierta (O-2)			352,1		507,3	300,1	332,4	341,9	355,8	-1,0
	Menos buena y cubierta (O-3)			365,2		505,3	318,8	364,8	341,6	365,8	-0,1
Categoría Z	282,7		383,9		505,3	304,3	353,9	341,8	385,0	-0,3	

"c" Confidential
https://ec.europa.eu/agriculture/market-observatory/meat/beef/weekly-carcase-prices_en

**2.- PRECIO MEDIO NACIONAL DE ANIMALES VIVOS DE LA ESPECIE BOVINA
(Commission Regulation - R 2017/1185 Art. 11 - Annex I.6)**

CATEGORIA	Alemania (DE)	Irlanda (IE)	España (ES)	Francia (FR)	Italia (IT)	Polonia (PL)	Reino Unido (UK)	UE-28	% España / UE
Bovinos de mas de 6 y menos de 12 meses (Euros/kg vivo) (Media ponderada Frison y Cruzado)	1,95	2,21	2,44	2,62	2,84	2,45	2,16	2,36	3,58
Terneros de 8 días a 4 semanas (Euros/cabeza):									
. FRISON/PAIS	76,03	127,27	82,71	49,00	108,96	158,45	51,13	87,22	-5,18
. CRUZADO	170,00	272,43	208,36	198,00	255,31	231,31	233,91	216,57	-3,79

https://ec.europa.eu/agriculture/market-observatory/meat/beef/weekly-live-prices_en

PRECIOS DE MERCADO. PAÍSES MIEMBROS UE

Semana 02 (del 8 al 14 de enero). Año 2018

B) OVINO

PRECIOS MEDIOS NACIONALES DE LAS CANALES DE LA ESPECIES OVINA, SEGÚN MODELO DE CLASIFICACIÓN (R(CE) No 1308/2013. Annex IV. C)
(Commission Regulation - R 2017/1185 Art. 11 - Annex I.6)
(EUROS\100 kg CANAL)

CATEGORIA	Bélgica (BE)	Alemania (DE)	España (ES)	Francia (FR)	Irlanda (IE)	Italia (IT)	Holanda (NL)	Polonia (PL)	Portugal (PT)	Reino Unido (UK)	UE-28	% España / UE
Canales de Corderos Pesados (>13 kg)	494,40	541,48	561,95	635,00	450,46	586,00	502,61	363,90		459,61	493,59	13,85
Canales de Corderos Ligeros (<13 kg)			613,24			563,00		412,25	580,00		553,11	10,87

CATEGORIA	Bulgaria (BG)	Estonia (EE)	Grecia (EL)	Croacia (HR)	Letonia (LV)	Hungría (HU)	Rumanía (RO)	Eslovenia (SI)	Eslovaquia (SK)	UE-28	% Eslovaquia/UE
Canales de Corderos Pesados (>13 kg)		c		637,43	293,26		191,92			493,59	29,14
Canales de Corderos Ligeros (<13 kg)	563,29	(*)	462,10	598,94	355,07	626,53	(*)	519,46	(*)	553,11	8,29

"c" Confidencial

(*) Data unavailable

https://ec.europa.eu/agriculture/sheep-goats/presentations_en

C) PORCINO

PRECIOS MEDIOS NACIONALES DE LAS CANALES DE LA ESPECIE PORCINA, SEGÚN MODELO DE CLASIFICACIÓN (R(CE) No 1308/2013. Annex IV. B)
(Commission Regulation - R 2017/1185 Art. 11 - Annex I.6)
(EUROS\100 kg CANAL)

CATEGORIA	Bélgica (BE)	Alemania (DE)	España (ES)	Francia (FR)	Irlanda (IE)	Italia (IT)	Holanda (NL)	Polonia (PL)	Portugal (PT)	Reino Unido (UK)	UE-28	% España / UE
Porcino. Clase S (>60% magro)	122,40	(*)	128,06	133,00	142,89		123,28	139,06	143,00	169,99	137,75	-7,04
Porcino. Clase E (60-55% magro)	113,20	(*)	124,30	125,00	141,76	(*)	122,14	136,69	143,00	167,18	138,87	-10,49
Porcino. Clase R (50-45% magro)		(*)	130,00			201,77				137,86	167,34	-22,31
Lechones (Euros/unidad)	38,25	(*)	43,26	28,40		88,64	30,25	44,63	36,00	61,92	44,59	-2,98

(*) Data unavailable

https://ec.europa.eu/agriculture/market-observatory/meat/pigmeat/statistics_en

D) POLLOS Y HUEVOS

PRECIO MEDIO NACIONAL DE CANALES DE POLLÓS (65% RENDIMIENTO), Y DE HUEVOS (MEDIA DE LAS CLASES L Y M)
(Commission Regulation - R 2017/1185 Art. 11 - Annex I.8 (Eggs) y Annex I.9 (chicken))

CATEGORIA	Bélgica (BE)	Alemania (DE)	España (ES)	Francia (FR)	Irlanda (IE)	Italia (IT)	Holanda (NL)	Polonia (PL)	Portugal (PT)	Reino Unido (UK)	UE-28	% España / UE
Pollos. 65% de rendimiento (Euros/100kg canal)	158,00	271,00	167,31	230,00	96,34	206,25	176,00	123,14	145,00	(*)	179,77	-6,93
Huevos. Media Clases L y M (Euros/100 kg)	178,43	205,73	136,23	199,82	150,46	232,34	178,00	(*)	165,34	(*)	178,33	-23,61

(*) Data unavailable

https://ec.europa.eu/agriculture/poultry/presentations_en

https://ec.europa.eu/agriculture/eggs/presentations_en



GOBIERNO
DE ESPAÑA

MINISTERIO
DE AGRICULTURA Y PESCA,
ALIMENTACIÓN Y MEDIO AMBIENTE