



4 de abril 2018

Índice:

1. Precios Medios Nacionales, comentarios y gráficos

2. Precios en Mercados Representativos UE (nacionales)

- 2.1 Cereales
- 2.2 Vinos
- 2.3 Aceites y Semillas
- 2.4 Frutas y Hortalizas
- 2.5 Vacuno
- 2.6 Ovino
- 2.7 Porcino

3. Precios en Mercados Representativos UE (semana anterior)



GOBIERNO
DE ESPAÑA

MINISTERIO
DE AGRICULTURA Y PESCA,
ALIMENTACIÓN Y MEDIO AMBIENTE

SECRETARÍA GENERAL TÉCNICA

Subdirección General de Estadística

sgestadi@mapama.es

<http://www.mapama.gob.es/es/estadistica/temas/default.aspx>

Publicación elaborada por la
Secretaría General Técnica
Subdirección General de Estadística



**MINISTERIO
DE AGRICULTURA Y PESCA,
ALIMENTACIÓN Y MEDIO AMBIENTE**

Edita

© Ministerio de Agricultura y Pesca, Alimentación y Medio Ambiente
Secretaría General Técnica
Centro de Publicaciones
Catálogo de Publicaciones de la Administración General del Estado:
<http://publicacionesoficiales.boe.es/>

N.I.P.O.: 013-18-086-0

Se permite la utilización, copia o reproducción de los datos de este Boletín siempre que se cite expresamente su procedencia

PRECIOS MEDIOS NACIONALES AGRÍCOLAS

PRODUCTOS AGRÍCOLAS (especificaciones)		Semana 12 19-25/03	Semana 13 26/03- 01/04	Variación semanal euros	Variación semanal %
CEREALES, alfalfa y pisa de girasol					
(1)	Trigo blando panificable (€/t)	184,69	184,60	-0,09	-0,05
(1)	Trigo duro (€/t)	217,16	217,16	0,00	0,00
(1)	Cebada pienso (€/t)	183,11	183,57	0,46	0,25
(1)	Cebada malta (€/t)	184,57	184,57	0,00	0,00
(1)	Maíz grano (€/t)	177,75	177,90	0,15	0,08
(4)	Arroz cáscara (€/t)	302,30	303,70	1,40	0,46
(1)	Alfalfa (€/t)	158,22	158,22	0,00	0,00
(1)	Pisa de girasol (€/t)	328,68	329,48	0,80	0,24
VINOS					
(2)	Vino blanco sin DOP/IGP (€/hectolitro)	53,40	53,43	0,03	0,05
(2)	Vino tinto sin DOP/IGP, 12 p. color (€/hectolitro)	63,94	63,61	-0,34	-0,52
(2)	Vino con DOP/IGP blanco RUEDA (€/hectolitro)	(*) 237,95	(**) 268,40	30,45	12,80
(2)	Vino con DOP/IGP tinto RIOJA (€/hectolitro)	(*) 154,43	(**) 249,58	95,15	61,61
ACEITES VEGETALES					
(3)	Aceite de oliva virgen extra < 0,8° (€/100 kg)	318,37	311,28	-7,09	-2,23
(3)	Aceite de oliva virgen, de 0,8° a 2° (€/100 kg)	291,59	286,04	-5,55	-1,90
(3)	Aceite de oliva lampante > 2° (€/100 kg)	276,45	273,77	-2,69	-0,97
(3)	Aceite de oliva refinado (€/100 kg)	294,17	280,74	-13,43	-4,56
(3)	Aceite de oliva orujo crudo (€/100 kg)	159,50	154,33	-5,17	-3,24
(3)	Aceite de oliva orujo refinado (€/100 kg)	209,83	208,00	-1,83	-0,87
(3)	Aceite de girasol refinado (€/100 kg)	72,35	72,53	0,17	0,24
FRUTAS					
(4)	Limón (€/100 kg)	41,40	41,68	0,28	0,68
(4)	Naranja (€/100 kg)	33,96	34,05	0,09	0,26
(4)	Manzana Golden (€/100 kg)	60,69	60,69	0,00	0,00
(4)	Pera Blanquilla (€/100 kg)	56,65	56,65	0,00	0,00
(4)	Aguacate (€/100 kg)	203,05	201,13	-1,91	-0,94
(4)	Plátano (€/100 kg)	41,64	40,32	-1,32	-3,17
HORTALIZAS					
(4)	Acelga (€/100kg)	44,69	42,65	-2,04	-4,56
(4)	Alechofa (€/100kg)	59,79	59,35	-0,44	-0,73
(4)	Berenjena (€/100 kg)	26,61	32,24	5,63	21,17
(4)	Calabacín (€/100 kg)	51,01	46,18	-4,82	-9,46
(4)	Cebolla (€/100 kg)	35,46	39,11	3,65	10,30
(4)	Champiñón (€/100kg)	153,72	153,72	0,00	0,00
(4)	Coliflor (€/100 kg)	50,43	53,01	2,58	5,12
(4)	Escarola (€/100 ud)	45,49	44,98	-0,51	-1,12
(4)	Fresa (€/100 kg)	153,00	137,50	-15,50	-10,13
(4)	Haba verde (€/100 kg)	115,41	112,33	-3,09	-2,67
(4)	Judía verde tipo plana (€/100 kg)	260,66	211,66	-48,99	-18,80
(4)	Lechuga Romana (€/100 ud)	17,21	17,84	0,63	3,66
(4)	Pepino (€/100 kg)	33,59	32,91	-0,68	-2,03
(4)	Pimiento verde tipo italiano (€/100 kg)	91,21	89,98	-1,23	-1,35
(4)	Tomate liso (€/100 kg)	43,18	49,77	6,60	15,28
(4)	Zanahoria (€/100 kg)	33,64	39,14	5,50	16,35
(4)	Patata (€/100 kg)	27,69	32,70	5,01	18,10

Posición comercial:

(1) Entrada industria; (2) Salida bodega; (3) Salida almazara; (4) Granel: sobre árbol, finca, almacén, agricultor, alhóndiga, lonja

(*) (**) En los vinos con DOP/IGP los precios son mensuales.

(*) Precio Febrero 2018. (**) Precio Marzo 2018

COMENTARIOS DE MERCADO

● **CEREALES** (▲▼): Ligeros repuntes en los precios medios de los cereales grano, excepto en trigo blando panificable que baja un 0,05%, y en trigo duro y cebada malta que permanecen estables. Arroz cáscara 0,46%, cebada pienso 0,25% y maíz grano 0,08%.

● **VINOS** (▲▼): Diferente comportamiento en los precios medios de los vinos sin DOP/IGP. El tinto desciende un (-0,52%) y el blanco sube un 0,05%.

Los vinos con DOP/IGP incrementan sus precios de forma muy significativa con subidas del 61,61% en el tinto RIOJA (debido a la puesta en mercado del vino de la última vendimia respecto de la cotización de la campaña precedente) y del 12,80% en el vino blanco RUEDA que continúa su tendencia ascendente.

● **ACEITES VEGETALES** (▼▲): Continúa el descenso en las cotizaciones de los aceites de oliva. Oliva refinado (-4,56%), orujo crudo (-3,24%), virgen extra (-2,23%), oliva virgen (-1,90%), lampante (-0,97%) y orujo refinado (-0,87%).

El aceite de girasol refinado incrementa su precio un 0,24%.

● **CÍTRICOS** (▲): Pocas variaciones esta semana, con muy ligeras subidas en los precios medios en origen de los cítricos de referencia: *limón Fino* (0,68%) y *naranja tipo Navel* (0,26%).

● **FRUTA DE PEPITA** (⇒): También gran estabilidad en los mercados en origen de *manzana Golden* y *pera Blanquilla*, que repiten cotización por cuarta semana consecutiva.

● **HORTALIZAS** (▼▲): Bajadas en los precios de la *judía verde plana* (-18,8%) y el *fresón* (-10,13%), que contrastan con las subidas en *tomate redondo liso* (15,28%) y *berenjena* (21,17%) —esta última repunta algo tras las fuertes caídas de las pasadas semanas—. Por su parte, se consolida el proceso —típico de estas fechas e indicado en pasadas semanas— de desplazamiento de la comercialización en origen hacia mercados más cotizados, con nuevos incrementos de los precios medios nacionales de *patata* (18,10%), *zanahoria* (16,35%) y *cebolla* (10,30%).

PRECIOS MEDIOS NACIONALES AGRÍCOLAS

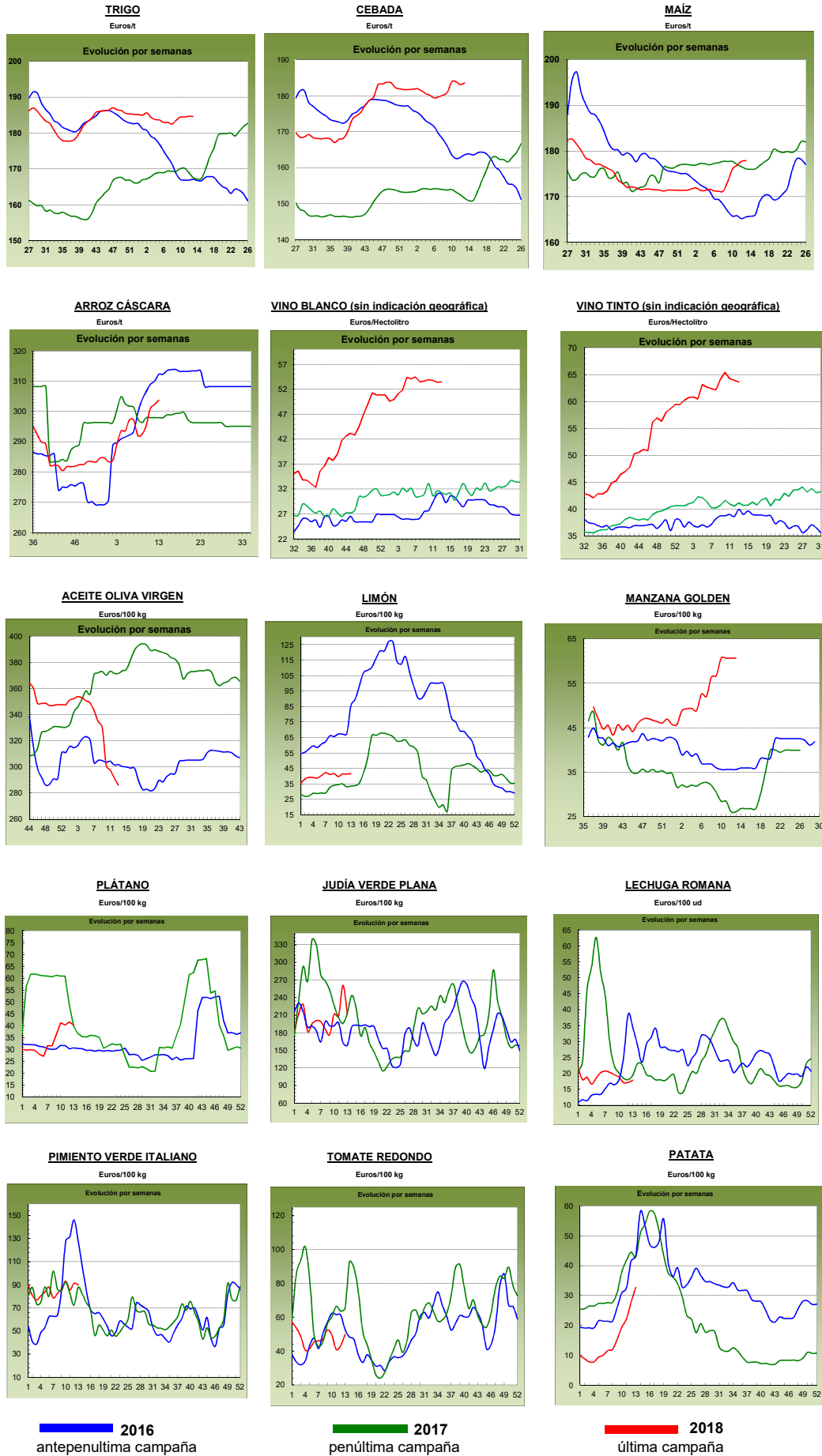

PRECIOS MEDIOS NACIONALES GANADEROS

PRODUCTOS GANADEROS (especificaciones)		Semana 12 19-25/03	Semana 13 26/03-01/04	Variación semanal euros	Variación semanal %
VACUNO					
(5)	Ternera, 180-300 kilos (€/100 kg canal)	393,12	393,21	0,09	0,02
(5)	Machos de 12 a 24 meses (Clase R) (€/100 kg canal)	392,97	394,46	1,49	0,38
(5)	Animales de 8 a 12 meses (Clase R) (€/100 kg canal)	399,30	398,08	-1,22	-0,31
(5)	Bovino vivo, conjunto categorías (€/100 kg vivo)	203,67	203,47	-0,20	-0,10
CORDERO					
(5)	Corderos 9-19 kilos (€/100 kg canal)	567,96	568,16	0,20	0,04
(5)	Corderos 12-16 kilos (€/100 kg canal)	548,17	548,35	0,18	0,03
PORCINO					
(5)	Porcino >60% magro (Clase S) (€/100 kg canal)	146,42	147,44	1,02	0,70
(5)	Porcino 60-55% magro (Clase E) (€/100 kg canal)	140,76	142,70	1,94	1,38
(5)	Porcino 55-50% magro (Clase U) (€/100 kg canal)	147,26	147,99	0,73	0,50
(5)	Porcino 50-45% magro (Clase R) (€/100 kg canal)	148,83	147,38	-1,45	-0,97
(5)	Lechon 20 kg (€/unidad)	57,33	57,33	0,00	0,00
POLLO					
(6)	Pollo, media de canales del 83% y 65% rdto. (€/100 kg canal)	159,36	160,25	0,89	0,56
(6)	Pollo P10 (83% rdto.) (€/100 kg canal)	159,29	160,32	1,03	0,65
(6)	Pollo P90 (65% rdto.) (€/100 kg canal)	159,37	160,24	0,87	0,55
HUEVOS					
(7)	Huevos, media Clase L y M (€/100 kg)	115,68	113,92	-1,76	-1,52
(7)	Huevos - Clase L (€/docena)	0,93	0,92	-0,01	-1,08
(7)	Huevos - Clase M (€/docena)	0,82	0,80	-0,02	-2,44
CONEJO					
(8)	Conejo 1,8-2,2 kilo, vivo (€/100 kg)	173,40	173,65	0,25	0,14
LECHE Y PRODUCTOS LÁCTEOS					
(10)	Suero de leche en polvo (€/100 kg)	62,38	63,35	0,97	1,55
(9)	Leche de vaca (€/100 litros). Fuente: FEAGA	Precio febrero 2018: 32,90 €/100 litros			
MIEL					
(11)	Miel multifloral a granel (€/100 kg)	Precio enero 2018: 324,63 €/100 kg			

Posición comercial:

(5) Entrada matadero; (6) Salida muelle matadero; (7) Salida muelle centro de embalaje; (8) Salida granja; (9) Precio pagado al ganadero
(10) Precio franco fábrica sin impuestos ni costes; (11) Venta a la industria o mayorista

COMENTARIOS DE MERCADO

● **VACUNO** (=): Leves variaciones en las cotizaciones de las **canales de vacuno** marcadas por los menos días hábiles semanales propios de la Semana Santa. Se anotan diferencias del 0,02% en las canales de las terneras, del 0,38% en las de los machos 12-24 meses y del (-0,31%) en las de los animales 8-12 meses. Se mantiene la estabilidad en las cotizaciones de los **bovinos vivos** (=), anotándose variaciones semanales del (-0,10%). Las salidas de animales hacia el exterior mantienen buen ritmo, más aún cuando se acerca el Ramadán en los países árabes, que este año se celebrará a mediados del mes de mayo.

● **OVINO** (=): El exceso de oferta de animales vivos en campo, junto a una demanda exterior que se ve frenada, hacen que las cotizaciones de las canales de cordero se mantengan estables (0,04% de media en sus diferentes clasificaciones). El consumo nacional sigue estancado y ni en estas fiestas ha aumentado el mismo. Ahora toca esperar a ver cómo se comporta la demanda exterior de cara al Ramadán, con expectativas del sector de sacar esos animales de mayor peso que se van acumulando en las explotaciones.

● **PORCINO** (▲): Incremento medio del 0,40% en las cotizaciones de las **canales de porcino de capa blanca**, destacando la subida del 1,38% en las canales de 60-55% de contenido magro y la bajada del (-0,97%) en las de 50-45% de magro. La demanda supera a la oferta y de ahí que los niveles de precios se mantengan. Como en el resto de los sectores, esta semana, con sólo tres días laborables en la mayoría del país, la nota predominante ha sido la falta de movimientos en la comercialización de los **lechones base 20 kg** (=), dándose la repetición de precios en estos animales.

● **POLLOS** (▲): Incremento del consumo de este tipo de carne, lo que permitió que las cotizaciones de las canales de pollo aumentasen (0,56%) frente a los descensos registrados en las semanas previas.

● **HUEVOS** (▼): Bajadas en las cotizaciones de los huevos (-1,08% en la docena de la Clase L y -2,44% en la de la Clase M). La industria ha mostrado una demanda muy floja con una disminución importante en las operaciones comerciales.

● **CONEJO** (▲): Se mantienen los precios al alza en el conejo vivo de granja (0,14%) gracias a una mayor demanda, si bien, las subidas no han sido tan abultadas como en semanas anteriores debido al descenso de días hábiles por la festividad de la Semana Santa.

● **PRODUCTOS LÁCTEOS**: Subida en las cotizaciones del **suero de leche en polvo** (▲) del 1,55% semanal. En el mes de febrero, no se registraron variaciones mensuales en el precio de la **leche de vaca** (Fuente: FEAGA) (0,00%).

PRECIOS MEDIOS NACIONALES GANADEROS

VACUNO VIVO

Euro/100 kg vivo

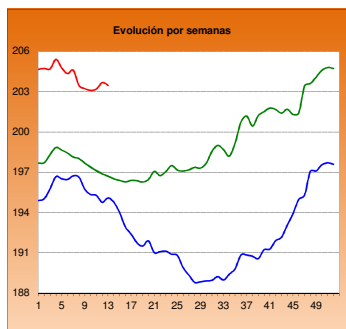

MACHOS 12-24 MESES (Clase R)

Euro/100 kg canal

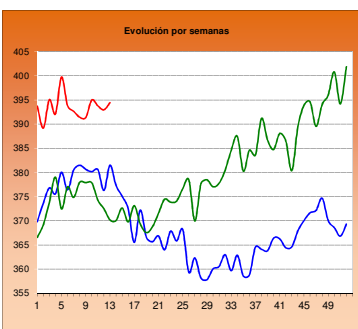

TERNERAS (Conjunto de Clases)

Euro/100 kg canal

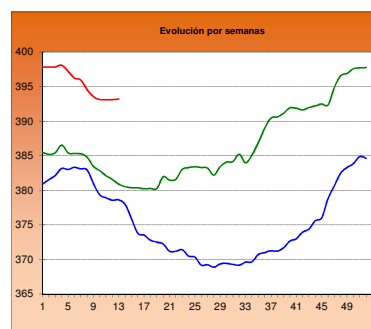

ANIMALES DE 8-12 MESES (Clase R)

Euro/100 kg canal

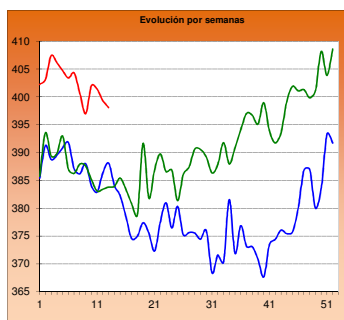

CORDERO 12-16 kilos

Euro/100 kg canal

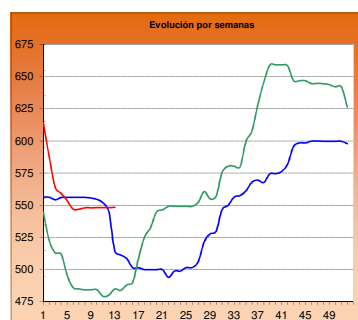

CORDERO 9-19 kilos

Euro/100 kg canal

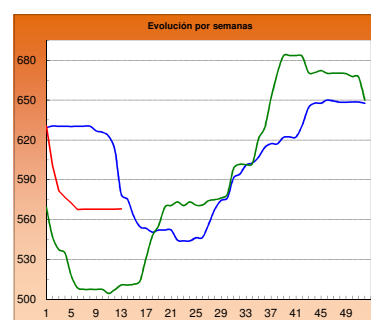

PORCINO >60% magro (Clase S)

Euro/100 kg canal

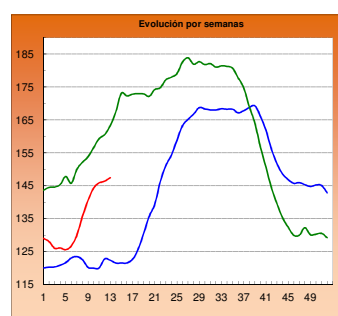

PORCINO 60-55% magro (Clase E)

Euro/100 kg canal

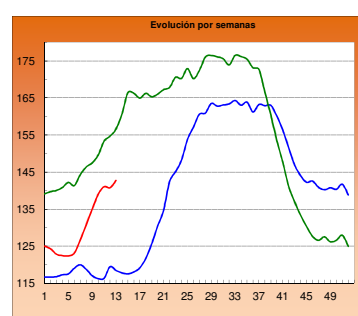

LECHONES Base 20 kg

Euro/unidad

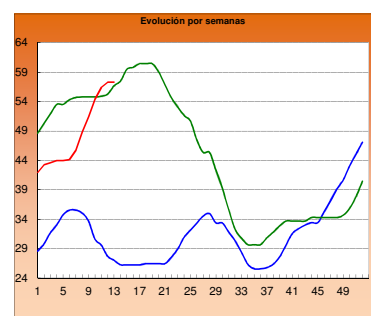

POLLO Canales del 83% y 65% rdto.

Euro/100 kg canal

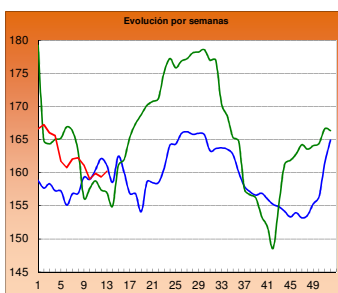

POLLO P90

Euro/100 kg canal

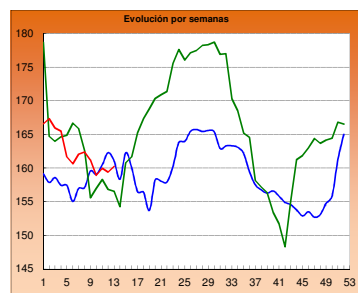

POLLO P10

Euro/100 kg canal

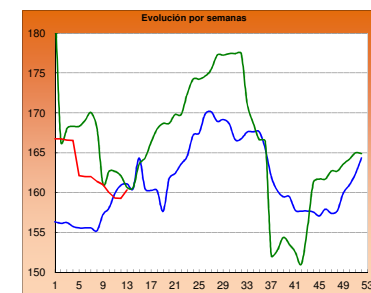

HUEVOS Clase L

Euro/ 100 kg canal

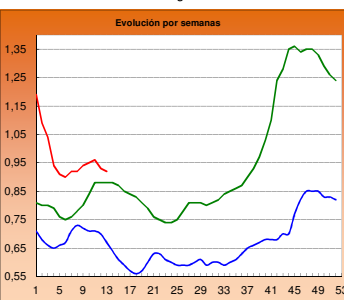

HUEVOS Clase M

Euro/ Docena

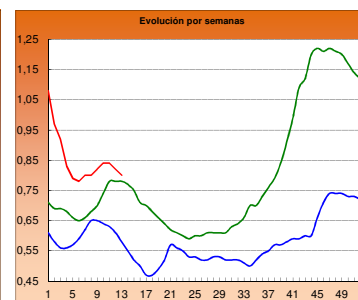

CONEJO VIVO

Euro/100 kg vivo

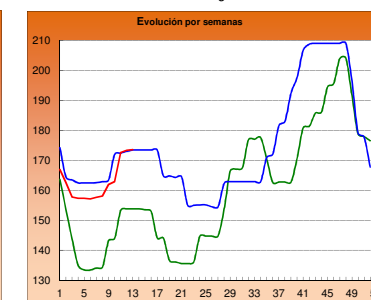

2016

2017

2018

I-2 PRECIOS EN MERCADOS REPRESENTATIVOS - CEREAL

Precios en Euro/Tonelada

REGLAMENTO (UE) 2017/1185 DE LA COMISION. Artículo 11, Anexo I. 1.

Precios de comercio al por mayor. Mercancia nacional y/o importada, sobre vehículo

PRODUCTO	MERCADO REPRESENTATIVO	Semana 19-25/03 2018	Semana 26/03-01/04 2018	Variación €
Trigo Blando Panificable	Albacete	187,00	187,00	0,00
	Ávila	186,00	184,00	-2,00
	Barcelona	195,00	194,00	-1,00
	Burgos	182,20	182,20	0,00
	Cádiz	185,00	185,00	0,00
	Huesca	187,00	187,00	0,00
	León	186,00	188,00	2,00
	Lérida	183,00	183,00	0,00
	Madrid	184,00	184,00	0,00
	Murcia	182,00	183,00	1,00
	Navarra	183,00	183,00	0,00
	Palencia	184,60	183,00	-1,60
	Pontevedra	195,00	196,00	1,00
	Salamanca	188,40	187,60	-0,80
	Segovia	185,40	185,40	0,00
	Sevilla	183,00	183,00	0,00
	Soria	183,10	180,40	-2,70
Tarragona	183,00	183,00	0,00	
Valladolid	184,40	185,00	0,60	
Zamora	186,00	186,00	0,00	
Trigo Duro	Córdoba	200,00	200,00	0,00
	Zaragoza	230,00	230,00	0,00

I-2 PRECIOS EN MERCADOS REPRESENTATIVOS - CEREAL

Precios en Euro/Tonelada

REGLAMENTO (UE) 2017/1185 DE LA COMISION. Artículo 11, Anexo I. 1.
Precios de comercio al por mayor. Mercancia nacional y/o importada, sobre vehículo

PRODUCTO	MERCADO REPRESENTATIVO	Semana 19-25/03 2018	Semana 26/03-01/04 2018	Variación €
Cebada Pienso	Albacete	171,70	171,70	0,00
	Ávila	185,00	184,00	-1,00
	Ciudad Real	177,80	177,90	0,10
	La Coruña	192,00	195,00	3,00
	Cuenca	174,00	174,00	0,00
	Gerona	185,00	185,00	0,00
	Granada	180,00	180,00	0,00
	Huesca	174,00	174,00	0,00
	León	189,00	189,00	0,00
	Lérida	176,00	176,00	0,00
	Murcia	179,00	178,00	-1,00
	Palencia	184,00	182,00	-2,00
	Pontevedra	200,00	202,00	2,00
	Segovia	182,00	182,00	0,00
	Sevilla	189,00	189,00	0,00
	Teruel	176,00	176,00	0,00
	Valladolid	184,00	184,00	0,00
	Zamora	189,00	189,00	0,00
	Zaragoza	176,00	176,00	0,00
Cebada Malta	Albacete	194,00	194,00	0,00
	Burgos	176,00	176,00	0,00
	Cuenca	194,00	194,00	0,00
	Huesca	187,00	187,00	0,00
	Navarra	190,00	190,00	0,00
	Palencia	177,00	177,00	0,00
	Valladolid	177,00	177,00	0,00

I-2 PRECIOS EN MERCADOS REPRESENTATIVOS - CEREAL

Precios en Euro/Tonelada

REGLAMENTO (UE) 2017/1185 DE LA COMISION. Artículo 11, Anexo I. 1. Cereales y 2 Arroz
Maíz grano, precios de comercio al por mayor. Mercancía nacional y/o importada, sobre vehículo
Arroz cáscara, arroz blanco precios salida almacén agricultor

PRODUCTO	MERCADO REPRESENTATIVO	Semana 19-25/03 2018	Semana 26/03-01/04 2018	Variación €
Maíz Grano	Badajoz	182,00	182,00	0,00
	Barcelona	182,00	182,00	0,00
	Cáceres	182,00	182,00	0,00
	La Coruña	176,00	177,00	1,00
	Gerona	182,00	182,00	0,00
	Huesca	175,00	175,00	0,00
	León	175,20	175,20	0,00
	Lérida	176,00	176,00	0,00
	Madrid	177,00	177,00	0,00
	Murcia	178,00	178,00	0,00
	Navarra	176,00	176,00	0,00
	Sevilla	180,00	180,00	0,00
	Valencia	178,00	179,00	1,00
	Zaragoza	179,00	179,00	0,00
Arroz cáscara (Indica)	Badajoz	263,00	263,00	0,00
	Sevilla	304,50	306,50	2,00
	Valencia	265,00	265,00	0,00
Arroz cáscara (Japónica)	Badajoz	283,00	283,00	0,00
	Sevilla	312,50	313,16	0,66
	Valencia	322,50	327,50	5,00
Arroz blanco (Indica)	Badajoz	535,00	535,00	0,00
	Sevilla	490,00	490,00	0,00
	Valencia	550,00	557,50	7,50
Arroz blanco (Japónica)	Badajoz	550,00	550,00	0,00
	Sevilla	500,00	500,00	0,00
	Valencia	565,00	572,50	7,50
Arroz blanco vaporizado (Indica)	Sevilla	612,00	612,00	0,00
	Valencia	595,00	595,00	0,00
Arroz partido	Sevilla	307,00	307,00	0,00
	Valencia	325,00	325,00	0,00

**II-3 PRECIOS EN MERCADOS REPRESENTATIVOS
VINOS BLANCOS Y TINTOS**

R. EJECUCIÓN (UE) 2017/1185 de la COMISIÓN. Art 11 Anexo II. 3.

En €/hectolitro, salida bodega, a granel, pago al contado sin I.V.A.

PRODUCTO	MERCADO REPRESENTATIVO	Semana 19 - 25/03	Semana 26/03 - 1/04	Variación €
		12 2018	13 2018	
VINO BLANCO sin DOP/IGP				
	Albacete	56,87	54,48	-2,39
	Badajoz	58,03	58,03	0,00
	Ciudad Real	51,20	51,20	0,00
	Cuenca	48,52	48,52	0,00
	Toledo	52,83	53,37	0,54
VINO TINTO sin DOP/IGP				
Precio de vino tinto referido al producto de 12 puntos de color				
	Albacete	65,01	63,61	-1,40
	Ciudad Real	59,74	59,74	0,00
	Cuenca	62,14	62,14	0,00
	Badajoz	66,67	66,67	0,00
	Murcia	62,40	62,40	0,00
	Toledo	65,71	65,71	0,00
	Valencia	64,27	64,27	0,00
PRODUCTO	ZONA DOP / IGP	Euros / Hectolitro		Variación €
		Febrero	Marzo	
VINO BLANCO con DOP/IGP	RUEDA	237,95	268,40	30,45
VINO TINTO con DOP/IGP	RIOJA	154,43	249,58	95,15

I-4 PRECIOS EN MERCADOS REPRESENTATIVOS DE ACEITES

Aceites. Precios sobre almazara, en €/100 kg, sin I.V.A. Rgto. 2017/1185. Art.11. Anexo I.3.

Semilla de girasol. Precios en centros de demanda, en €/100 kg, sin I.V.A. Rgto 2017/1185. Art. 8

PRODUCTO Y ESPECIFICACIONES	MERCADO REPRESENTATIVO	Semana	Semana	Variación €
		12 19 - 25/03 2018	13 26/03 - 1/04 2018	
ACEITE DE OLIVA VIRGEN EXTRA Menos de 0,8°	Badajoz	305,00	305,00	0,00
	Ciudad Real	308,00	299,00	-9,00
	Córdoba	312,50	306,00	-6,50
	Granada	314,00	308,00	-6,00
	Jaén	312,78	304,04	-8,74
	Málaga	330,00	323,50	-6,50
	Sevilla	340,00	335,00	-5,00
	Tarragona	312,50	312,50	0,00
	Toledo	320,00	305,00	-15,00
ACEITE DE OLIVA VIRGEN De 0,8° a 2°	Badajoz	280,00	280,00	0,00
	Córdoba	287,50	287,50	0,00
	Granada	303,25	285,00	-18,25
	Jaén	291,65	282,89	-8,76
	Sevilla	312,50	305,00	-7,50
	Cadiz	285,00	285,00	0,00
	Tarragona	292,50	292,50	0,00
	Toledo	295,00	285,00	-10,00
ACEITE DE OLIVA LAMPANTE Más de 2°	Córdoba	272,50	272,50	0,00
	Granada	277,75	276,50	-1,25
	Jaén	276,63	272,89	-3,74
	Málaga	300,00	295,00	-5,00
	Sevilla	300,00	295,00	-5,00
	Tarragona	252,50	252,50	0,00
	Badajoz	260,00	260,00	0,00
ACEITE DE OLIVA REFINADO	Córdoba	305,50	286,50	-19,00
	Jaén	304,50	283,22	-21,28
	Tarragona	272,50	272,50	0,00
ACEITE DE ORUJO CRUDO	Córdoba	159,50	156,00	-3,50
	Jaén	164,00	157,00	-7,00
	Tarragona	155,00	150,00	-5,00
ACEITE DE ORUJO REFINADO	Córdoba	206,00	207,00	1,00
	Jaén	213,50	212,00	-1,50
	Tarragona	210,00	205,00	-5,00
ACEITE DE GIRASOL REFINADO	Córdoba	72,08	72,08	0,00
	Sevilla	71,98	72,50	0,53
	Tarragona	73,00	73,00	0,00
PIPA DE GIRASOL	Andalucía	336,02	338,03	2,01
	Centro-Norte	323,78	323,78	0,00

I-5 PRECIOS EN MERCADOS REPRESENTATIVOS - FRUTAS Y HORTALIZAS

PRECIOS DE PRODUCTOS NACIONALES

Mercados representativos de producción

Precios a la salida del centro de acondicionamiento de productos seleccionados, embalados y, en su caso, en palés (€/100 kg peso neto)

CÍTRICOS

PRODUCTO	MERCADO	VARIEDAD O TIPO	CAT.	CALIBRE	DIA/MES							
					26/3	27/3	28/3	29/3	30/3	31/3	1/4	PMPS
LIMÓN	Alicante	Fino	I	3-4	84,83	86,14	86,96	88,59	--	--	--	86,09
	Málaga	Fino	I	3-4	106,00	106,00	106,00	--	--	--	--	106,00
	Murcia	Fino	I	3-4	105,00	104,00	105,00	--	--	--	--	104,67
MANDARINA	Castellón	Murkott	I	1-2	--	--	--	--	--	160,00	--	160,00
	Valencia	Murkott	I	1-2	118,68	--	--	127,90	--	--	--	123,68
	Castellón	Nadorcott	I	1-2	154,79	--	--	--	--	--	--	154,79
	Valencia	Nadorcott	I	1-2	130,66	--	121,53	80,00	--	127,71	--	128,17
	Castellón	Orri	I	1-2	146,54	--	--	--	--	153,03	--	149,65
	Valencia	Orri	I	1-2	110,30	166,32	--	--	--	142,83	--	139,82
	Castellón	Ortanique	I	1-2	73,73	--	--	--	--	64,30	--	67,87
	Valencia	Ortanique	I	1-2	60,62	58,60	--	60,00	--	62,94	--	60,79
NARANJA	Alicante	Navel Lane Late	I	3-6	--	58,96	--	49,92	--	--	--	52,25
	Castellón	Navel Lane Late	I	3-6	48,74	69,85	--	--	--	66,15	--	65,51
	Valencia	Navel Lane Late	I	3-6	49,95	65,82	60,11	61,68	--	58,93	--	60,78
	Castellón	Navelate	I	3-6	--	--	--	--	--	76,34	--	76,34
	Castellón	Salustiana	I	3-6	64,17	--	--	--	--	--	--	64,17
	Valencia	Salustiana	I	3-6	61,91	--	--	67,80	--	69,32	67,49	66,89
	Castellón	Valencia Late	I	3-6	60,99	--	--	--	--	66,67	--	61,39
	Valencia	Valencia Late	I	3-6	63,65	--	--	--	--	--	--	63,65

FRUTAS DE PEPITA

PRODUCTO	MERCADO	VARIEDAD O TIPO	CAT.	CALIBRE mm	DIA/MES							
					26/3	27/3	28/3	29/3	30/3	31/3	1/4	PMPS
MANZANA	Gerona	Fuji	I	70-80	107,34	107,34	107,34	107,34	--	--	--	107,34
	Zaragoza	Fuji	I	70-80	82,00	--	--	--	--	--	--	82,00
	Gerona	Golden Delicious	I	70-80	93,33	93,33	93,33	93,33	--	--	--	93,33
	Lérida	Golden Delicious	I	70-80	68,48	68,87	72,24	69,56	--	--	--	69,80
	Zaragoza	Golden Delicious	I	70-80	72,84	--	--	--	--	--	--	72,84
	Gerona	Granny Smith	I	70-80	85,49	85,49	85,49	85,49	--	--	--	85,49
	Lérida	Granny Smith	I	70-80	59,50	59,50	59,50	59,50	--	--	--	59,50
	Lérida	Red Chief	I	70-80	61,66	61,98	62,50	61,88	--	--	--	62,00
	Zaragoza	Red Chief	I	70-80	102,29	--	--	--	--	--	--	102,29
	Gerona	Red Delicious	I	70-80	95,37	95,37	95,37	95,37	--	--	--	95,37
	Gerona	Royal Gala	I	70-80	102,51	102,51	102,51	102,51	--	--	--	102,51
	Lérida	Royal Gala	I	70-80	69,50	69,50	69,50	69,50	--	--	--	69,50
	Zaragoza	Royal Gala	I	70-80	82,00	--	--	--	--	--	--	82,00
	PERA	Lérida	Blanquilla	I	55-60	77,98	76,41	76,36	74,47	--	--	--
Zaragoza		Blanquilla	I	55-60	77,27	--	--	--	--	--	--	77,27
Lérida		Condesa (Alexandrina)	I	55-60	63,00	53,00	65,00	55,00	--	--	--	55,40
La Rioja		Conferencia	I	60-65+	78,00	78,00	78,00	--	--	--	--	78,00
Lérida		Conferencia	I	60-65+	76,39	73,95	77,66	72,90	--	--	--	75,01
Zaragoza		Conferencia	I	60-65+	81,24	--	--	--	--	--	--	81,24

FRUTAS DE HUESO

PRODUCTO	MERCADO	VARIEDAD O TIPO	CAT.	CALIBRE	DIA/MES							
					26/3	27/3	28/3	29/3	30/3	31/3	1/4	PMPS
AGUACATE	Granada	Hass	-	-	315,00	315,00	315,00	315,00	--	315,00	--	315,00

I-5 b FRUTAS Y HORTALIZAS
PRECIOS DE PRODUCTOS NACIONALES
 Mercados representativos de producción

Referencia: Reglamento Delegado (UE) 2017/891 de la Comisión, de 13 de marzo (DOUE de 25 de mayo). Art. 55 y Anexo VI

Precios a la salida del centro de acondicionamiento de productos seleccionados, embalados y, en su caso, en palés €/100kg peso neto)

CÍTRICOS

PRODUCTO	MERCADO	VARIEDAD O TIPO	CAT.	CALIBRE	PRECIO MEDIO PONDERADO SEMANAL NACIONAL Semana 13 - 2018: 26/03 - 01/04
LIMÓN	ESPAÑA	Todas las variedades	I	3-4	96,60
MANDARINA	ESPAÑA	Todas las variedades	I	1-2	119,29
NARANJA	ESPAÑA	Lanelate	I	3-6	58,33
	ESPAÑA	Navelate	I	3-6	76,34
	ESPAÑA	Salustiana	I	3-6	66,72
	ESPAÑA	Valencia Late	I	3-6	63,51

FRUTAS DE PEPITA

PRODUCTO	MERCADO	VARIEDAD O TIPO	CAT.	CALIBRE mm	PRECIO MEDIO PONDERADO SEMANAL NACIONAL Semana 13 - 2018: 26/03 - 01/04
MANZANA	ESPAÑA	Fuji	I	70/80	98,77
	ESPAÑA	Golden delicious	I	70/80	72,84
	ESPAÑA	Granny Smith	I	70/80	62,10
	ESPAÑA	Red Delicious y demás variedades rojas	I	70/80	73,16
PERA	ESPAÑA	Blanquilla	I	55/60	76,49
	ESPAÑA	Conferencia	I	60/65+	76,07

FRUTAS DE HUESO

PRODUCTO	MERCADO	VARIEDAD O TIPO	CAT.	CALIBRE	PRECIO MEDIO PONDERADO SEMANAL NACIONAL Semana 13 - 2018: 26/03 - 01/04
AGUACATE	ESPAÑA	Hass	-	-	315,00

I-5 PRECIOS EN MERCADOS REPRESENTATIVOS - FRUTAS Y HORTALIZAS

PRECIOS DE PRODUCTOS NACIONALES

Mercados representativos de producción

Precios a la salida del centro de acondicionamiento de productos seleccionados, embalados y, en su caso, en palé/100 kg peso neto)

HORTALIZAS

PRODUCTO	MERCADO	VARIEDAD O TIPO	CAT.	CALIBRE	DÍA/MES							
					26/3	27/3	28/3	29/3	30/3	31/3	1/4	PMPS
AJO	Cuenca	Blanco	-	50-60 mm	180,00	180,00	180,00	180,00	--	--	--	180,00
	Toledo	Blanco	-	50-60 mm	180,00	180,00	180,00	180,00	--	--	--	180,00
	Albacete	Morado	-	50-80 mm	193,00	193,00	193,00	193,00	--	--	--	193,00
	Córdoba	Morado	-	50-80 mm	190,27	190,24	190,38	193,00	193,00	--	--	190,52
	Cuenca	Morado	-	50-80 mm	219,07	219,07	219,07	218,13	--	--	--	218,93
	Albacete	Primavera	-	50-60 mm	138,00	138,00	138,00	138,00	--	--	--	138,00
	Córdoba	Primavera	-	50-60 mm	160,43	160,41	160,45	150,00	150,00	--	--	160,38
	Cuenca	Primavera	-	50-60 mm	187,25	187,25	187,25	187,25	--	--	--	187,25
	ALCACHOFA	Granada	-	-	-	80,00	80,00	--	--	--	80,00	80,00
Murcia		-	-	-	68,00	68,00	68,00	--	--	--	--	68,00
BERENJENA	Almería	-	-	-	27,34	18,57	19,22	21,43	--	--	--	20,15
BRÓCOLI	Murcia	-	-	-	65,00	63,00	63,00	--	--	--	--	63,44
CALABACÍN	Almería	-	-	14-21 g	75,00	57,00	54,00	59,00	--	--	--	62,17
	Murcia	-	-	14-21 g	75,00	75,00	73,00	--	--	--	--	74,29
CEBOLLA	Albacete	Todos los tipos y variedades	-	40-80 mm	31,10	31,10	31,10	31,10	--	--	--	31,10
CHAMPIÑÓN	Albacete	Cerrado	-	30-65 mm	176,75	176,75	176,75	176,75	--	--	--	176,75
	Cuenca	Cerrado	-	30-65 mm	210,00	210,00	210,00	210,00	--	--	--	210,00
	La Rioja	Cerrado	-	30-65 mm	222,90	222,63	222,12	--	--	--	--	222,51
COLIFLOR	Alicante	Blanca	-	-	--	--	82,00	--	--	--	--	82,00
	Castellón	Blanca	-	-	--	--	--	--	--	65,00	--	65,00
	La Rioja	Todos los tipos y variedades	-	-	47,73	47,73	47,73	--	--	--	--	47,73
	Murcia	Todos los tipos y variedades	-	-	88,00	89,00	89,00	--	--	--	--	88,71
ESPÁRRAGO	Granada	Morado	-	10-16+ mm	580,00	605,00	587,00	595,00	620,00	620,00	587,00	602,00
	Granada	Verde	-	10-16+ mm	611,46	618,20	596,00	621,68	552,22	550,27	490,00	587,92
ESPINACA	Murcia	--	-	-	106,00	108,00	108,00	--	--	--	--	107,44
FRESA	Huelva	Todas las variedades	-	-	222,65	222,65	222,65	222,65	--	--	--	222,65
JUDÍA VERDE	Almería	Emerite	-	-	70,00	--	300,00	--	--	--	--	141,53
	Almería	Plana	-	-	240,00	--	229,00	--	--	--	--	236,28
	Granada	Plana	-	-	280,00	225,00	200,00	172,00	--	260,00	--	235,03
LECHUGA	Murcia	Baby	I	-	72,00	73,00	75,00	--	--	--	--	73,20
	Alicante	Iceberg	I	400g y+	--	--	40,00	--	--	--	--	40,00
	Murcia	Iceberg	I	400g y+	72,00	72,00	73,00	--	--	--	--	72,36
	Alicante	Mini Romana	I	-	--	--	83,00	--	--	--	--	83,00
	Murcia	Romana	I	-	68,00	66,00	67,00	--	--	--	--	67,06
	Alicante	Trocadero	I	-	--	--	62,00	--	--	--	--	62,00
PEPINO	Almería	De Almería	-	350-500 g	65,00	42,00	48,32	47,60	--	59,27	--	51,16
	Murcia	Español	-	M (20-25 cm)	82,00	82,00	82,00	--	--	--	--	82,00
	Almería	Morico	-	-	44,00	--	47,00	--	--	--	--	45,25
PIMIENTO	Almería	Cuadrado Color	I	70 mm y +	54,00	--	67,00	--	--	--	--	62,01
	Almería	Cuadrado Verde	I	70 mm y +	58,57	55,71	60,00	76,47	--	--	--	67,28
	Almería	Italiano Verde	I	40 mm y +	135,00	--	107,00	--	--	--	--	134,04
SETAS CULTIVADAS	La Rioja	Pleurotus ostreatus	-	-	249,63	249,60	249,72	--	--	--	--	249,66
TOMATE	Alicante	Cereza	I	-	--	--	196,06	--	--	--	--	196,06
	Almería	Cereza	I	-	--	99,00	90,00	83,00	--	105,00	--	95,84
	Granada	Cereza	I	-	191,00	--	193,00	--	--	208,00	--	196,13
	Murcia	Cereza	I	-	200,00	200,00	200,00	--	--	--	--	200,00
	Almería	Racimo	I	-	--	54,00	56,00	57,00	--	65,00	--	57,29
	Alicante	Redondo	I	57-100mm	--	--	84,35	--	--	--	--	84,35
	Almería	Redondo	I	57-100mm	57,00	52,34	58,95	53,08	--	67,00	--	57,09
	Granada	Redondo	I	57-100mm	59,00	56,00	57,00	55,00	--	67,00	--	59,08
	Murcia	Redondo	I	57-100mm	65,00	65,00	65,00	--	--	--	--	65,00

I-5 b FRUTAS Y HORTALIZAS
PRECIOS DE PRODUCTOS NACIONALES
Mercados representativos de producción

Referencia: Reglamento Delegado (UE) 2017/891 de la Comisión, de 13 de marzo (DOUE de 25 de mayo). Art. 55 y Anexo VI

Precios a la salida del centro de acondicionamiento de productos seleccionados, embalados y, en su caso, en palés (€/100kg peso neto)

HORTALIZAS

PRODUCTO	MERCADO	VARIEDAD O TIPO	CAT.	CALIBRE	PRECIO MEDIO PONDERADO SEMANAL NACIONAL Semana 13 - 2018: 26/03 - 01/04
AJO	ESPAÑA	Blanco	-	50-60 mm	180,00
	ESPAÑA	Morado	-	45-55 mm	200,90
	ESPAÑA	Primavera	-	50-60 mm	162,81
BERENJENA	ESPAÑA	Todos los tipos y variedades	-	40+/70+	20,15
CALABACÍN	ESPAÑA	Todas las variedades	-	14-21	62,26
CEBOLLA	ESPAÑA	Todos los tipos y variedades	-	40-80	31,10
CHAMPIÑÓN (SETAS CULTIVADAS)	ESPAÑA	Cerrado	-	Medio (30-65 mm)	213,76
COLIFLOR	ESPAÑA	Todos los tipos y variedades	-	16-20 cm	70,66
ESPÁRRAGO	ESPAÑA	Todos los tipos y variedades	-	10-16/16+ mm	588,19
FRESA	ESPAÑA	Todas las variedades	-	-	222,65
JUDÍA (VERDE)	ESPAÑA	Todos los tipos y variedades	-	-	228,93
LECHUGA	ESPAÑA	Todos los tipos y variedades	I	400 g o superior	67,18
PEPINO	ESPAÑA	Variedades lisas	-	350-500 g	51,16
PIMIENTO DULCE	ESPAÑA	Todos los tipos y variedades	I	40 mm o superior	70,55
TOMATE	ESPAÑA	"Cereza"	I	57-100 mm	120,78
	ESPAÑA	Racimo	I	-	57,29
	ESPAÑA	Redondo	I	-	59,05

I-6 PRECIOS EN MERCADOS REPRESENTATIVOS VACUNO Y OVINO

A) BOVINO

1.- PRECIO MEDIO NACIONAL (Euro/100 kg Canal) DE CANALES DE BOVINO PESADO SEGÚN MODELO COMUNITARIO DE CLASIFICACIÓN (R(CE) No 1249/2008 y R(UE) No 148/2014).

CATEGORÍA	CLASE DE CONFORMACIÓN Y DE ESTADO DE ENGRASAMIENTO	Semana 19-25/03 2018	Semana 26/03-01/04 2018	Variación €
Categoría A: Canales de machos jóvenes sin castrar de más de un año y menos de dos años	Muy buena y poco cubierta (U-2)	413,25	414,61	1,36
	Muy buena y cubierta (U-3)	408,70	409,91	1,21
	Precio medio ponderado Categoría U	410,81	412,09	1,28
	Buena y poco cubierta (R-2)	394,73	394,42	-0,30
	Buena y cubierta (R-3)	390,97	394,49	3,52
	Precio medio ponderado Categoría R	392,97	394,46	1,48
	Menos buena y poco cubierta(O-2)	370,88	364,00	-6,88
Menos buena y cubierta (O-3)	364,13	363,55	-0,58	
Precio medio ponderado Categoría O	368,58	363,85	-4,74	
Categoría D: Canales de hembras que hayan parido	Mediocre y poco cubierta (P-2)	181,44	187,75	6,32
	Mediocre y cubierta (P-3)	246,32	258,26	11,95
	Precio medio ponderado Categoría P	185,72	192,41	6,69
	Buena y cubierta (R-3)	263,72	265,66	1,94
	Buena y grasa (R-4)	287,04	298,27	11,23
	Precio medio ponderado Categoría R	271,56	276,62	5,06
	Menos buena y poco cubierta(O-2)	220,62	223,65	3,02
Menos buena y cubierta (O-3)	230,86	237,54	6,68	
Menos buena y grasa (O-4)	256,06	255,73	-0,33	
Precio medio ponderado Categoría O	229,15	233,63	4,48	
Categoría E: Canales de otras hembras (de 12 meses ó más)	Muy buena y poco cubierta (U-2)	424,22	417,00	-7,22
	Muy buena y cubierta (U-3)	413,94	412,47	-1,47
	Precio medio ponderado Categoría U	415,75	413,27	-2,48
	Buena y poco cubierta (R-2)	405,34	403,80	-1,54
	Buena y cubierta (R-3)	386,98	398,60	11,62
	Buena y grasa (R-4)	402,10	397,85	-4,25
	Precio medio ponderado Categoría R	389,58	398,95	9,37
	Menos buena y poco cubierta(O-2)	327,75	341,75	14,00
Menos buena y cubierta (O-3)	335,37	347,63	12,26	
Menos buena y grasa (O-4)	324,31	322,72	-1,60	
Precio medio ponderado Categoría O	333,86	346,28	12,42	
Categoría Z: Canales de animales desde 8 a menos de 12 meses	Muy buena y poco cubierta (U-2)	421,99	419,14	-2,84
	Muy buena y cubierta (U-3)	410,58	413,24	2,65
	Precio medio ponderado Categoría U	415,96	416,02	0,06
	Buena y poco cubierta (R-2)	404,56	403,64	-0,91
	Buena y cubierta (R-3)	397,37	396,04	-1,33
	Precio medio ponderado Categoría R	399,30	398,08	-1,22
	Menos buena y poco cubierta(O-2)	350,78	351,00	0,22
Menos buena y cubierta (O-3)	353,33	340,90	-12,43	
Precio medio ponderado Categoría O	351,84	346,78	-5,06	

I-6 PRECIOS EN MERCADOS REPRESENTATIVOS VACUNO Y OVINO
2.-PRECIO MEDIO NACIONAL DEL BOVINO (Euro/100 kg)

BOVINO VIVO	Semana 19-25/03 2018	Semana 26/03-01/04 2018	Variación €
Machos hasta 480 Kg. vivo	232,66	232,66	0,00
Machos de más de 480 kg. vivo	212,32	212,34	0,02
Hembras que hayan parido	101,01	98,78	-2,24
Otras hembras de hasta 380 Kg. vivo	231,21	231,32	0,11
Otras hembras de más de 380 Kg. vivo	222,02	222,36	0,35

3.-PRECIO MEDIO NACIONAL DE OTROS ANIMALES DE LA ESPECIE BOVINA ((R(UE) No 807/2013)).

OTROS BOVINOS	Semana 19-25/03 2018	Semana 26/03-01/04 2018	Variación €
Terneros de ocho días a cuatro semanas tipo cruzado	192,31	191,74	-0,57
tipo frisón/país	97,63	97,91	0,28
<i>Media ponderada nacional (Euro/Cabeza)</i>	144,97	144,83	-0,15
Bovinos ligeros comprendidos entre seis y doce meses			
<i>Media ponderada nacional (Euro/100 kg Vivo)</i>	264,28	265,39	1,11

B) CORDEROS
**1.-PRECIOS MEDIOS NACIONALES DE CANALES DE OVINO FRESCAS O REFRIGERADAS R(CE) N° 315/2002
Euro/100 kg Canal**

CORDEROS I y II	Semana 19-25/03 2018	Semana 26/03-01/04 2018	Variación €
Corderos I (12 a 13 kg/canal)	571,63	571,80	0,18
Corderos II (13,1 a 16 kg/canal)	524,72	524,90	0,18
<i>Media ponderada</i>	548,17	548,35	0,18

**2.-PRECIOS MEDIOS DE CANALES DE OVINO FRESCAS O REFRIGERADAS EN LOS MERCADOS NACIONALES
REPRESENTATIVOS PARA LA C.E.**

MERCADO REPRESENTATIVO Cordero 9-19 kg	Semana 19-25/03 2018	Semana 26/03-01/04 2018	Variación €
Barcelona	625,46	625,98	0,52
Madrid	610,08	630,08	20,00
Valencia	709,54	709,66	0,11
Albacete	551,97	551,97	0,00
Extremadura	558,65	558,65	0,00
Segovia	548,45	548,45	0,00
Toledo	543,62	543,62	0,00
Zaragoza	599,33	599,33	0,00
<i>Media ponderada</i>	567,96	568,16	0,20

PRECIOS EN MERCADOS REPRESENTATIVOS - PRODUCTOS GANADEROS

D-1)-CANAL PORCINO CAPA BLANCA
CLASIFICACIÓN EUROP (R(CE) No 1249/2008 y R(UE) No 148/2014)
 Euro/100 kg Canal

	Clase S			Clase E			Clase U		
	Semana 19-25/03 2018	Semana 26/03-01/04 2018	Variación €	Semana 19-25/03 2018	Semana 26/03-01/04 2018	Variación €	Semana 19-25/03 2018	Semana 26/03-01/04 2018	Variación €
PRECIO MEDIO NACIONAL	146,42	147,44	1,02	140,76	142,70	1,94	147,26	147,99	0,73

	Clase R			Clase O			Clase P		
	Semana 19-25/03 2018	Semana 26/03-01/04 2018	Variación €	Semana 19-25/03 2018	Semana 26/03-01/04 2018	Variación €	Semana 19-25/03 2018	Semana 26/03-01/04 2018	Variación €
PRECIO MEDIO NACIONAL	148,83	147,38	-1,45	145,67	146,44	0,77	139,89	133,50	-6,38

D-2)-PORCINO CEBADO

Euros/kg vivo

MERCADO REPRESENTATIVO	SELECTO			NORMAL			GRASO		
	Semana 19-25/03 2018	Semana 26/03-01/04 2018	Variación €	Semana 19-25/03 2018	Semana 26/03-01/04 2018	Variación €	Semana 19-25/03 2018	Semana 26/03-01/04 2018	Variación €
Albacete	--	--	--	--	--	--	--	--	--
Barcelona	--	--	--	1,21	1,21	0,00	1,18	1,18	0,00
Huesca	1,18	1,18	0,00	1,16	1,16	0,00	1,14	1,14	0,00
Lleida	1,17	1,17	0,00	1,16	1,16	0,00	1,14	1,14	0,00
Murcia	1,20	1,20	0,00	1,20	1,20	0,00	1,18	1,18	0,00
Pontevedra	1,21	1,21	0,00	1,18	1,18	0,00	1,54	1,54	0,00
Salamanca	1,16	1,16	0,00	1,14	1,14	0,00	1,32	1,32	0,00
Segovia	1,17	1,17	0,00	1,16	1,16	0,00	1,33	1,33	0,00
Zaragoza	1,20	1,20	0,00	1,16	1,16	0,00	1,14	1,14	0,00

PRECIOS EN MERCADOS REPRESENTATIVOS - PRODUCTOS GANADEROS - PORCINO**E) - PORCINO PRECOZ
LECHONES, OTRAS CALIDADES.**

Euro/100 Kg vivo

Cerdas de Desvieje	Semana 19-25/03 2018	Semana 26/03-01/04 2018	Variación €
Cerdas de Desvieje	59,73	58,14	-1,60
CERDOS CEBADOS			
Categoría U	113,39	113,96	0,56
LECHONES			
Lleida.Base 20kg de peso.	265,00	265,00	0,00
Segovia.Base 20kg de peso.	325,00	325,00	0,00
Media nacional. Calidad Normal. Base 20 kg de peso	286,64	286,64	0,00

F) - TRONCO IBÉRICO

Euro/100 Kg vivo

TOSTONES	Semana 19-25/03 2018	Semana 26/03-01/04 2018	Variación €
De 5 a 9 kilos	382,14	382,14	0,00
De 9 a 12 kilos	721,43	721,43	0,00
LECHONES			
Lechón Ibérico Cruzado Base 23 kg	514,46	514,46	0,00
MARRANOS			
Marranos Ibéricos de 35 a 60 kg	356,97	356,97	0,00
PRIMALES			
Primales Ibéricos de 60 a 100 kg	--	--	--
CERDO CEBADO			
Cerdo Cebado (Intensivo)	229,86	229,86	0,00
Cerdo Cebado de Campo (Extensivo)	242,48	242,48	0,00
Cerdo Cebado de Bellota 100% Ibérico	312,11	312,11	0,00
DESVIEJE			
Reproductores de desvieje	139,13	139,13	0,00
REPRODUCTORES			
Reproductores >6 meses	374,50	374,50	0,00
CASTRONAS			
Castronas	104,35	104,35	0,00

Denominaciones de acuerdo con la Norma de Calidad (RD 4/2014)

PRECIOS DE MERCADO. PAÍSES MIEMBROS UE

Semana 12 (del 19 al 25 de marzo). Año 2018

1.- PRECIO MEDIO NACIONAL DE LAS CANALES DE BOVINO PESADO SEGÚN MODELO DE CLASIFICACIÓN (R(CE) No 1308/2013. Annex IV. A)
(Commission Regulation - R 2017/1185 Art. 11 - Annex I.6)
(Euros/100 kg)

CATEGORIA	CLASE DE CONFORMACIÓN Y DE ESTADO DE ENGRASAMIENTO	Alemania (DE)	Irlanda (IE)	España (ES)	Francia (FR)	Italia (IT)	Polonia (PL)	Portugal (PT)	Reino Unido (UK)	UE-28	% España / UE
Categoría A: Canales de machos jóvenes sin castrar de más de 12 y menos 24 meses	Muy buena y poco cubierta (U-2)	411,8	394,2	413,3	420,0	445,4	345,4	403,8	407,2	417,7	-1,1
	Muy buena y cubierta (U-3)	408,6	394,2	408,7	404,0	432,2	349,6	402,1	410,4	406,2	0,6
	Buena y poco cubierta (R-2)	406,2	380,1	394,7	390,0	389,6	337,1	380,5	397,3	386,4	2,2
	Buena y cubierta (R-3)	403,2	382,1	391,0	388,0	390,6	339,2	383,0	400,2	388,1	0,7
	Menos buena y poco cubierta (O-2)	371,7	363,6	370,9	345,0	337,4	328,1	341,7	356,4	350,1	5,9
	Menos buena y cubierta (O-3)	378,2	364,5	364,1	348,0	335,8	331,2	363,9	371,6	362,5	0,5
	Categoría A		399,0	382,6	397,7	393,1	432,9	333,5	381,4	388,6	389,2
Categoría D: Hembras paridas	Buena y cubierta (R-3)	340,0	353,4	263,7	366,0	322,5	307,0	252,4	347,5	345,2	-23,6
	Buena y grasa (R-4)	340,9	350,8	287,0	350,0	327,3	307,0	257,1	346,5	330,3	-13,1
	Menos buena y poco cubierta (O-2)	311,9	323,7	220,6	322,0	285,9	283,8	217,7	311,7	280,7	-21,4
	Menos buena y cubierta (O-3)	318,9	329,7	230,9	317,0	306,6	295,2	217,6	324,4	302,8	-23,8
	Menos buena y grasa (O-4)	323,5	329,7	256,1	307,0	309,7	297,1	230,5	322,5	313,1	-18,2
	Mediocre y poco cubierta (P-2)	258,7	295,9	181,4	265,0	259,6	252,8	203,3	275,3	253,9	-28,5
	Mediocre y cubierta (P-3)	268,7	318,4	246,3	290,0	284,8	268,7	213,6	294,8	288,9	-14,7
Categoría D		308,6	325,5	231,3	318,8	280,3	285,0	215,4	313,3	297,5	-22,2
Categoría E: Hembras de más de 12 meses	Muy buena y poco cubierta (U-2)	391,3	414,4	424,2	463,0	452,9	338,7	406,5	422,8	439,8	-3,5
	Muy buena y cubierta (U-3)	388,1	417,4	413,9	465,0	462,3	335,4	399,6	426,5	432,4	-4,3
	Buena y poco cubierta (R-2)	383,8	397,3	405,3	381,0	462,6	328,1	393,7	409,9	389,5	4,1
	Buena y cubierta (R-3)	381,0	402,7	387,0	388,0	427,3	328,5	379,0	416,4	388,7	-0,4
	Buena y grasa (R-4)	377,0	402,1	402,1	370,0	392,8	329,3	381,5	416,2	402,9	-0,2
	Menos buena y poco cubierta (O-2)	308,1	370,4	327,8	300,0	295,5	303,2	364,4	376,5	314,7	4,1
	Menos buena y cubierta (O-3)	320,0	384,7	335,4	329,0	305,7	311,5	352,6	390,5	342,6	-2,1
	Menos buena y grasa (O-4)	323,6	384,6	324,3		339,8	315,5		398,8	379,0	-14,4
Categoría E		362,7	397,8	398,5	410,9	452,6	317,2	381,6	410,1	392,6	1,5
Categoría Z: Canales de machos y hembras de más de 8 y menos de 12 meses	Muy buena y poco cubierta (U-2)			422,0		498,2		406,8		440,2	-4,1
	Muy buena y cubierta (U-3)		404,2	410,6		433,2		400,5		410,3	0,1
	Buena y poco cubierta (R-2)			404,6		436,8	337,5	373,1	341,0	401,2	0,8
	Buena y cubierta (R-3)			397,4			330,0	391,6		396,6	0,2
	Menos buena y poco cubierta (O-2)			350,8		498,2	320,5	337,6		353,4	-0,7
	Menos buena y cubierta (O-3)			353,3				371,6		354,4	-0,3
	Categoría Z		404,2	381,4		478,8	325,0	358,7	341,0	381,5	0,0

https://ec.europa.eu/agriculture/market-observatory/meat/beef/weekly-carcase-prices_en

2.- PRECIO MEDIO NACIONAL DE ANIMALES VIVOS DE LA ESPECIE BOVINA
(Commission Regulation - R 2017/1185 Art. 11 - Annex I.6)

CATEGORIA	Alemania (DE)	Irlanda (IE)	España (ES)	Francia (FR)	Italia (IT)	Polonia (PL)	Reino Unido (UK)	UE-28	% España / UE
Bovinos de más de 6 y menos de 12 meses (Euros/kg vivo) (Media ponderada Frison y Cruzado)	1,95	2,37	2,64	2,71	2,87	2,46	2,57	2,48	6,49
Terneros de 8 días a 4 semanas (Euros/cabeza):									
	. FRISON/PAIS	95,22	115,13	97,63	96,00	122,64	144,81	45,98	100,43
. CRUZADO	183,80	203,76	192,31	231,00	261,11	193,47	196,13	214,48	-10,34

https://ec.europa.eu/agriculture/market-observatory/meat/beef/weekly-live-prices_en

Semana 12 (del 19 al 25 de marzo). Año 2018

B) OVINO

PRECIOS MEDIOS NACIONALES DE LAS CANALES DE LA ESPECIE OVINA, SEGÚN MODELO DE CLASIFICACIÓN (R(CE) No 1308/2013. Annex IV. C)
(Commission Regulation - R 2017/1185 Art. 11 - Annex I.6)
(EUROS\100 kg CANAL)

CATEGORIA	Bélgica (BE)	Alemania (DE)	España (ES)	Francia (FR)	Irlanda (IE)	Italia (IT)	Holanda (NL)	Polonia (PL)	Portugal (PT)	Reino Unido (UK)	UE-28	% España / UE
Canales de Corderos Pesados (>13 kg)	564,90	593,86	524,72	667,00	546,58	531,00	589,38	384,78		600,27	589,65	-11,01
Canales de Corderos Ligeros (<13 kg)			571,63			668,00		432,34	562,00		547,31	4,44

CATEGORIA	Bulgaria (BG)	Estonia (EE)	Grecia (EL)	Croacia (HR)	Letonia (LV)	Hungría (HU)	Rumanía (RO)	Eslovenia (SI)	Eslovaquia (SK)	UE-28	% Eslovaquia / UE
Canales de Corderos Pesados (>13 kg)		c		652,20	361,61		250,33			589,65	10,61
Canales de Corderos Ligeros (<13 kg)	626,08	(*)	(*)	588,00	350,79	643,89	308,20	568,05	483,63	547,31	7,43

(*) Data unavailable

c Confidential

https://ec.europa.eu/agriculture/sheep-goats/presentations_en

C) PORCINO

PRECIOS MEDIOS NACIONALES DE LAS CANALES DE LA ESPECIE PORCINA, SEGÚN MODELO DE CLASIFICACIÓN (R(CE) No 1308/2013. Annex IV. B)
(Commission Regulation - R 2017/1185 Art. 11 - Annex I.6)
(EUROS\100 kg CANAL)

CATEGORIA	Bélgica (BE)	Alemania (DE)	España (ES)	Francia (FR)	Irlanda (IE)	Italia (IT)	Holanda (NL)	Polonia (PL)	Portugal (PT)	Reino Unido (UK)	UE-28	% España / UE
Porcino. Clase S (>60% magro)	132,80	153,03	146,42	143,00	138,75		131,60	144,89	165,00	167,50	147,07	-0,45
Porcino. Clase E (60-55% magro)	123,10	149,87	140,76	135,00	138,40	(*)	130,46	142,54	165,00	164,14	145,21	-3,07
Porcino. Clase R (50-45% magro)		119,71	148,83			198,50				160,68	169,22	-12,05
Lechones (Euros/unidad)	49,25	52,30	57,33	32,40		102,38	42,75	42,76	42,00	58,25	51,90	10,46

(*) Data unavailable

https://ec.europa.eu/agriculture/market-observatory/meat/pigmeat/statistics_en

D) POLLOS Y HUEVOS

PRECIO MEDIO NACIONAL DE CANALES DE POLLOS (65% RENDIMIENTO), Y DE HUEVOS (MEDIA DE LAS CLASES L Y M)
(Commission Regulation - R 2017/1185 Art. 11 - Annex I.8 (Eggs) y Annex I.9 (chicken))

CATEGORIA	Bélgica (BE)	Alemania (DE)	España (ES)	Francia (FR)	Irlanda (IE)	Italia (IT)	Holanda (NL)	Polonia (PL)	Portugal (PT)	Reino Unido (UK)	UE-28	% España / UE
Pollos. 65% de rendimiento (Euros/100kg canal)	167,00	271,00	159,37	230,00	96,66	202,50	176,00	126,65	147,00	(*)	183,85	-13,31
Huevos. Media Clases L y M (Euros/100 kg)	130,81	186,32	115,68	168,87	150,46	193,25	130,00	149,08	135,58	(*)	150,31	-23,04

(*) Data unavailable

https://ec.europa.eu/agriculture/poultry/presentations_en
https://ec.europa.eu/agriculture/eggs/presentations_en



GOBIERNO
DE ESPAÑA

MINISTERIO
DE AGRICULTURA Y PESCA,
ALIMENTACIÓN Y MEDIO AMBIENTE