

PRECIOS COYUNTURALES



SEMANA 29 – 2019
Del 15 al 21 de julio



SUBSECRETARÍA

Subdirección General de Análisis, Coordinación y
Estadística

sgestadi@mapama.es

<http://www.mapama.gob.es/es/estadistica/temas/default.aspx>

Publicación elaborada por la
Subsecretaría
Subdirección General de Análisis, Coordinación y Estadística

**MINISTERIO
DE AGRICULTURA, PESCA
Y ALIMENTACIÓN**

© Ministerio de Agricultura, Pesca y Alimentación
Secretaría General Técnica
Centro de Publicaciones
Catálogo de Publicaciones de la Administración General del Estado:
<http://publicacionesoficiales.boe.es/>

N.I.P.O.: 003190900

Se permite la utilización, copia o reproducción de los datos de este Boletín siempre que se cite expresamente su procedencia.

Índice:

	PÁGINA
PRECIOS MEDIOS NACIONALES.....	4
PRECIOS MEDIOS NACIONALES DE PRODUCTOS AGRÍCOLAS.....	4 - 6
PRECIOS MEDIOS NACIONALES DE PRODUCTOS GANADEROS.....	7 - 8
PRECIOS EN MERCADOS REPRESENTATIVOS DE CEREALES, VINOS Y ACEITES.....	9
PRECIOS MEDIOS EN MERCADOS REPRESENTATIVOS DE CEREALES.....	9 - 11
PRECIOS MEDIOS EN MERCADOS REPRESENTATIVOS DE VINOS.....	12
PRECIOS MEDIOS EN MERCADOS REPRESENTATIVOS DE ACEITES.....	13
PRECIOS DE PRODUCCIÓN DE FRUTAS Y HORTALIZAS EN EL MERCADO INTERIOR.....	14
PRECIOS DE PRODUCCIÓN EN EL MERCADO INTERIOR: FRUTAS.....	14
PRECIOS DE PRODUCCIÓN EN EL MERCADO INTERIOR: PRODUCTOS HORTÍCOLAS.....	16 - 17
PRECIOS REPRESENTATIVOS DE PRODUCTOS GANADEROS.....	18
PRECIOS REPRESENTATIVOS DE PRODUCTOS GANADEROS: BOVINO.....	18
PRECIOS REPRESENTATIVOS DE PRODUCTOS GANADEROS: OVINO.....	19
PRECIOS REPRESENTATIVOS DE PRODUCTOS GANADEROS: PORCINO.....	20 - 21



1. PRECIOS MEDIOS NACIONALES

1.1. PRECIOS MEDIOS NACIONALES DE PRODUCTOS AGRÍCOLAS

1.1.1. Precios Medios Nacionales de Cereales, Oleaginosas, Proteaginosas, Vinos y Aceites.					
PRODUCTOS AGRÍCOLAS (especificaciones)		Semana 28 8 - 14/07	Semana 29 15 - 21/07	Variación semanal euros	Variación semanal %
CEREALES					
(1)	Trigo blando panificable (€/t)	191,94	190,83	-1,11	-0,58
(1)	Trigo duro (€/t)	212,45	219,49	7,04	3,31
(1)	Cebada pienso (€/t)	177,02	175,33	-1,69	-0,95
(1)	Cebada malta (€/t)	189,25	188,26	-0,99	-0,52
(1)	Maíz grano (€/t)	186,41	185,94	-0,47	-0,25
(4)	Arroz cáscara (€/t)	324,13	324,13	0,00	0,00
(4)	Arroz blanco (€/t)	524,99	524,99	0,00	0,00
(4)	Arroz blanco vaporizado (€/t)	625,33	625,33	0,00	0,00
ALFALFA, PIPA DE GIRASOL, COLZA Y GUISANTES					
(1)	Alfalfa (€/t)	179,63	179,88	0,26	0,14
(1)	Pipa de girasol 9-2-44 (€/t)	308,07	310,00	1,93	0,63
(1)	Pipa de girasol alto oleico (€/t)	391,65	396,36	4,71	1,20
(4)	Colza grano (€/t)	321,42	322,33	0,90	0,28
(4)	Guisantes secos (€/t)	209,24	209,44	0,20	0,09
VINOS					
(2)	Vino blanco sin DOP/IGP (€/hectolitro)	25,93	25,54	-0,39	-1,51
(2)	Vino tinto sin DOP/IGP, 12 p. color (€/hectolitro)	40,21	40,38	0,17	0,43
(2)	Vino con DOP/IGP blanco RUEDA (€/hectolitro)	(*) 202,39	(**) 202,39	0,00	0,00
(2)	Vino con DOP/IGP tinto RIOJA (€/hectolitro)	(*) 133,26	(**) 133,26	0,00	0,00
ACEITES VEGETALES					
(3)	Aceite de oliva virgen extra < 0,8° (€/100 kg)	230,29	231,19	0,90	0,39
(3)	Aceite de oliva virgen, de 0,8° a 2° (€/100 kg)	212,00	211,52	-0,48	-0,23
(3)	Aceite de oliva lampante > 2° (€/100 kg)	202,90	201,35	-1,55	-0,76
(3)	Aceite de oliva refinado (€/100 kg) (***)	200,50	201,29	0,79	0,39
(3)	Aceite de oliva orujo crudo (€/100 kg) (****)	78,17	78,17	0,00	0,00
(3)	Aceite de oliva orujo refinado (€/100 kg) (****)	109,50	109,50	0,00	0,00
(3)	Aceite de girasol refinado (€/100 kg) (*****)	76,93	77,48	0,55	0,72

Posición comercial:

(1) Entrada industria; (2) Salida bodega; (3) Salida almazara; (4) Granel sobre almacén

(*) (**) En los vinos con DOP/IGP los precios son mensuales. (*) Precios Mayo 2019. (**) Precio Junio 2019.

(***) Aceite de oliva refinado. Valores media aritmética de Córdoba, Jaén, Sevilla y Tarragona

(****) Aceites de orujo crudo y orujo refinado. Valores media aritmética de Córdoba, Jaén y Tarragona.

(*****) Aceite de girasol refinado. Valores media aritmética de Córdoba, Sevilla y Tarragona.

COMENTARIOS DE MERCADO

• **CEREALES** (▼▲): Predominio de los descensos en los precios medios de los cereales grano, con la excepción del **trigo duro** que sube un 3,31%. **Cebada pienso** (-0,95%), **trigo blando panificable** (-0,58%), **cebada malta** (-0,52%) y **maíz grano** (-0,25%).

Los precios de **arroz cáscara**, **arroz blanco vaporizado** y del **arroz blanco** permanecen estables.

• **ALFALFA, PIPA DE GIRASOL, COLZA Y GUISANTES** (▲): Incremento en las cotizaciones medias de **alfalfa** 0,14%, **pipa de girasol normal (9-2-44)** 0,63%, **pipa de girasol alto oleico** 1,20%, **colza grano** 0,28% y **guisantes secos** 0,09%.

• **VINOS** (▼▲): Diferente comportamiento en los precios medios de los vinos sin DOP/IGP. El **vino blanco** desciende un (-1,51%); mientras que el **vino tinto de 12 puntos de color** sube un 0,43%.

Respecto de los vinos con DOP/IGP de la vendimia 2018 tanto el **blanco RUEDA** como el **tinto RIOJA** mantienen las cotizaciones del mes anterior.

• **ACEITES VEGETALES** (▲▼): También diferente comportamiento en las cotizaciones semanales de los **aceites de oliva**, con descensos en **aceite lampante** (-0,76%) y en **aceite Virgen** (-0,23%). Las subidas se han producido en **virgen extra** y en **oliva refinado** con un 0,39% en ambos. Los aceites de **orujo crudo y refinado** permanecen estables.

El precio del **aceite de girasol refinado** incrementa su precio un 0,72%.

1.1.2. Precios Medios Nacionales en Origen de Frutas y Hortalizas					
PRODUCTOS AGRÍCOLAS (especificaciones)		Semana 28 08/07-14/07	Semana 29 15/07-21/07	Variación semanal euros	Variación semanal %
FRUTAS					
(4)	Limón (€/100 kg)	33,37	32,12	-1,25	-3,74
(4)	Naranja (€/100 kg)	11,00	9,00	-2,00	-18,18
(4)	Manzana Golden (€/100 kg)	35,00	35,00	0,00	0,00
(4)	Aguacate (€/100 kg)	318,41	336,31	17,90	5,62
(4)	Albaricoque (€/100 kg)	69,91	63,49	-6,42	-9,19
(4)	Cereza (€/100 kg)	163,07	143,04	-20,03	-12,28
(4)	Ciruela (€/100 kg)	62,52	64,10	1,58	2,53
(4)	Melocotón (€/100 kg)	51,21	47,53	-3,68	-7,18
(4)	Higo fresco (€/100 kg)	220,24	196,62	-23,62	-10,72
(4)	Uva de mesa (€/100 kg)	72,50	75,00	2,50	3,45
(4)	Plátano (€/100 kg)	28,72	28,66	-0,06	-0,21
HORTALIZAS					
(4)	Acelga (€/100kg)	45,13	45,13	0,00	0,00
(4)	Ajo (€/100kg)	135,06	131,40	-3,67	-2,71
(4)	Berenjena (€/100 kg)	58,63	63,06	4,43	7,56
(4)	Calabacín (€/100 kg)	31,53	35,89	4,35	13,81
(4)	Cebolla (€/100 kg)	40,48	36,63	-3,86	-9,53
(4)	Champiñón (€/100kg)	139,97	146,47	6,50	4,64
(4)	Espárrago (€/100kg)	226,16	240,00	13,84	6,12
(4)	Judía verde tipo plana (€/100 kg)	133,11	152,61	19,50	14,65
(4)	Lechuga Romana (€/100 ud)	27,06	29,68	2,62	9,68
(4)	Melón Piel de Sapo (€/100 ud)	23,73	27,83	4,10	17,27
(4)	Pepino (€/100 kg)	37,09	42,32	5,23	14,09
(4)	Pimiento verde tipo italiano (€/100 kg)	76,83	80,11	3,28	4,27
(4)	Sandía (€/100 kg)	17,71	16,80	-0,91	-5,12
(4)	Tomate liso (€/100 kg)	62,53	58,96	-3,58	-5,72
(4)	Zanahoria (€/100 kg)	46,01	35,64	-10,37	-22,54
(4)	Patata (€/100 kg)	38,91	38,01	-0,90	-2,32

Posición comercial:

(4) Granel: sobre árbol, finca, almacén, agricultor, alhóndiga, lonja

COMENTARIOS DE MERCADO

• **CÍTRICOS (▼):** Descienden las cotizaciones medias en origen de los cítricos de referencia: la de la **naranja** Valencia Late baja dos céntimos situándose en los 9 cent./kg, lo que, en niveles tan reducidos, supone un descenso del -18,18%. El **limón** Verna también experimenta un descenso de sus precios medios en árbol (-3,74%).

• **FRUTAS DE PEPITA (=):** Una semana más, no se aprecian modificaciones en los precios en origen de la **manzana Golden**.

• **FRUTAS DE HUESO (▼):** Siguen a la baja los precios medios en origen de la fruta de hueso en seguimiento: **cereza** (-12,28%), **albaricoque** (-9,19%) y **melocotón** (-7,18%), con la excepción de la **ciruela** (2,53%), que mantiene su tendencia ligeramente creciente de las últimas dos semanas.

• Repetición de las tendencias de la semana anterior: vuelve a subir el **aguacate** (5,62%), sin movimiento prácticamente en el **plátano** (-0,21%) y descenso en el **higo fresco** —breva— (-10,72%) por el desplazamiento hacia el sur, con mercados actualmente menos cotizados, de la comercialización en origen.

• **HORTALIZAS (▲▼):** Predominio de incrementos en las cotizaciones en origen de los hortícolas esta semana: destacan la subida en **melón piel de Sapo** (17,27%) —que, gracias en buena medida a la entrada de Ciudad Real, con precios superiores a los que observaban en los últimos tiempos, recupera en gran parte el descenso de la semana anterior— y también las registradas en **judía verde plana** (14,65%), así como en **pepino** (14,09%) y **calabacín** (11,84%), manteniendo estos últimos la tendencia creciente apuntada la semana anterior. Entre los descensos, cabe citar los de la **zanahoria** (-22,54%) —que acusa el progresivo desplazamiento de su comercialización en origen hacia mercados del sureste— y la **cebolla** (-9,53%) —donde el comienzo de la campaña albaceteña, a precios inferiores, muestra su influencia en la bajada de la media nacional—. Desciende también el precio medio de la **patata** (-2,32%).

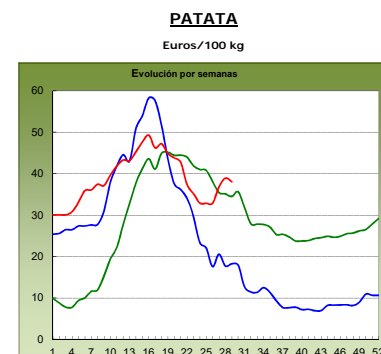
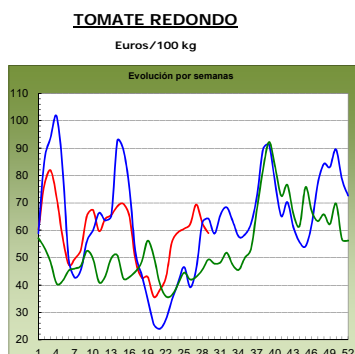
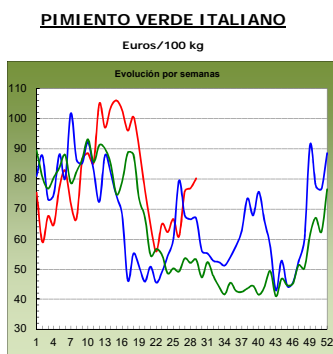
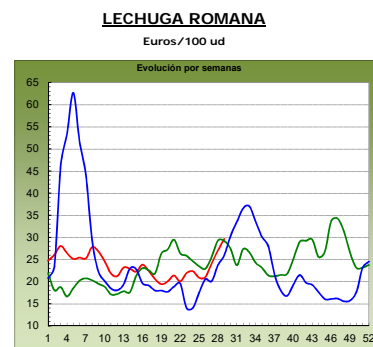
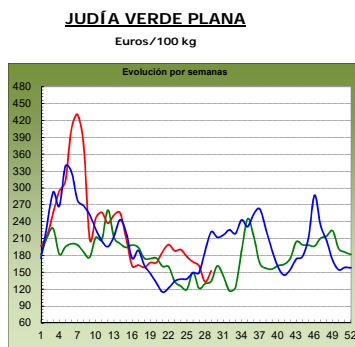
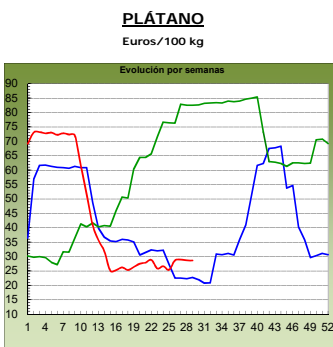
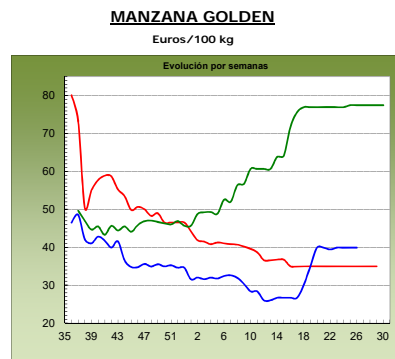
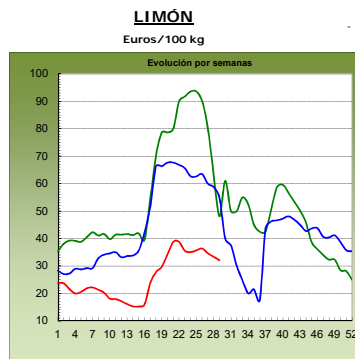
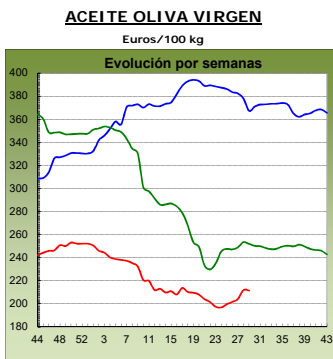
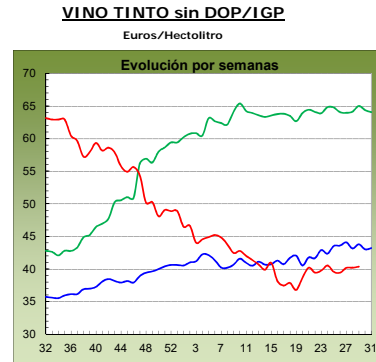
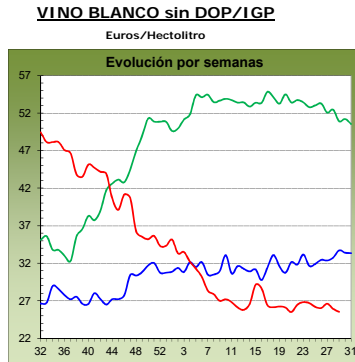
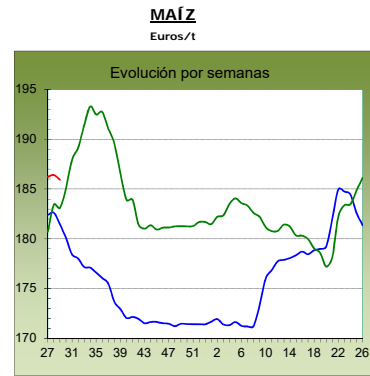
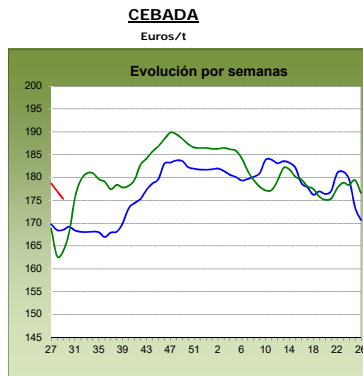
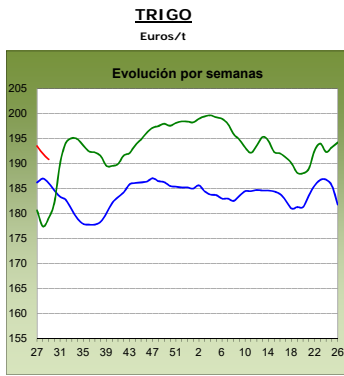

2017
antepenúltima campaña

2018
penúltima campaña

2019
última campaña

1.2. PRECIOS MEDIOS NACIONALES DE PRODUCTOS GANADEROS

1.2.1. Precios Medios Nacionales de Productos Ganaderos					
PRODUCTOS GANADEROS (especificaciones)		Semana 28 08-14/07	Semana 28 15-21/07	Variación semanal euros	Variación semanal %
VACUNO					
(5)	Ternera, 180-300 kilos (€/100 kg canal)	376,68	376,43	-0,25	-0,07
(5)	Machos de 12 a 24 meses (Clase R) (€/100 kg canal)	353,13	349,78	-3,35	-0,95
(5)	Animales de 8 a 12 meses (Clase R) (€/100 kg canal)	380,50	372,70	-7,80	-2,05
(5)	Bovino vivo, conjunto categorías (€/100 kg vivo)	192,71	192,75	0,04	0,02
CORDERO					
(5)	Corderos 9-19 kilos (€/100 kg canal)	510,80	510,78	-0,02	0,00
(5)	Corderos 12-16 kilos (€/100 kg canal)	492,81	492,81	0,00	0,00
(5)	Corderos Ligeros (12-13 kilos) (€/100 kg canal)	510,27	510,27	0,00	0,00
(5)	Corderos Pesados (13-16 kilos) (€/100 kg canal)	475,35	475,35	0,00	0,00
PORCINO					
(5)	Porcino >60% magro (Clase S) (€/100 kg canal)	183,24	181,92	-1,32	-0,72
(5)	Porcino 60-55% magro (Clase E) (€/100 kg canal)	180,91	181,12	0,21	0,12
(5)	Porcino 55-50% magro (Clase U) (€/100 kg canal)	176,44	176,49	0,05	0,03
(5)	Porcino 50-45% magro (Clase R) (€/100 kg canal)	171,50	171,69	0,19	0,11
(5)	Lechon 20 kg (€/unidad)	53,97	50,78	-3,19	-5,91
POLLO					
(6)	Pollo, media de canales del 83% y 65% rdto. (€/100 kg canal)	167,84	169,39	1,55	0,92
(6)	Pollo P10 (83% rdto.) (€/100 kg canal)	167,02	167,28	0,26	0,16
(6)	Pollo P90 (65% rdto.) (€/100 kg canal)	167,96	169,69	1,73	1,03
HUEVOS					
(7)	Huevos, media Clase L y M (€/100 kg)	76,48	76,30	-0,18	-0,24
(7)	Huevos - Clase L (€/docena)	0,62	0,62	0,00	0,00
(7)	Huevos - Clase M (€/docena)	0,53	0,53	0,00	0,00
CONEJO					
(8)	Conejo 1,8-2,2 kilo, vivo (€/100 kg)	189,23	189,36	0,13	0,07
LECHE Y PRODUCTOS LÁCTEOS					
(10)	Suero de leche en polvo (€/100 kg)	77,69	69,54	-8,15	-10,49
(9)	Leche de vaca (€/100 litros). Fuente: FEQA	Precio mayo 2019: 32,50 €/100 litros			
MIEL					
(11)	Miel multifloral a granel (€/100 kg)	Precio mayo 2019: 268,25 €/100 kg			

Posición comercial:

(5) Entrada matadero; (6) Salida muelle matadero; (7) Salida muelle centro de embalaje; (8) Salida granja;
(9) Precio pagado al ganadero; (10) Precio franco fábrica sin impuestos ni costes; (11) Venta a la industria o mayorista

COMENTARIOS DE MERCADO

- **VACUNO (▼)**: Se mantienen los descensos en las cotizaciones de las *canales de vacuno* (-0,07% en las de las terneras, -0,95% en las de los machos 12-24 meses y -2,05% en las de los animales 8-12 meses). El consumo en España en esta época del año descende significativamente y, lo más destacable en este sector, es el exceso de oferta. Sin apenas variación en las cotizaciones de los *animales para vida* (0,02% semanal). Se mantiene el desequilibrio existente entre oferta y demanda, prevaleciendo la primera a la segunda.
- **OVINO (=)**: Sin variaciones en las cotizaciones de las *canales de cordero* (0,00% de media semanal), debido a una demanda muy inferior a la esperada y una oferta que va aumentando tanto en número como en peso. Las expectativas están puestas en un incremento de la demanda de última hora para cubrir las necesidades que se vayan creando de cara a las diferentes fiestas del mes de agosto (Festividad del 15 de agosto de la Asunción de la Virgen María en la población católica y Festividad del Sacrificio del Cordero el 11 de agosto en la población musulmana).
- **PORCINO (=)**: Semana con variaciones poco significativas en cuanto a las cotizaciones de las *canales de porcino de capa blanca* se refiere (-0,12% de media en sus diferentes clasificaciones). Los animales no ganan el peso deseado debido a las altas temperaturas que se registran en España, por lo que la demanda se ha mantenido ajustada a la oferta, de ahí que los precios apenas varíen. Los porcinos de cebo no salen al matadero con la intensidad de semanas anteriores, por lo que no generan suficientes plazas vacías en las explotaciones como para obligar al ganadero a comprar *lechones base 20 kg (▼)* a cualquier precio. Aunque la demanda de estos animales es mejor en estas semanas de 2019 que en las mismas semanas de años precedentes, la demanda existente no es suficiente como para que los precios suban, así, con una demanda que se mantiene a la baja y una oferta superior a la anterior, las cotizaciones registran una bajada semanal del (-5,91%).
- **POLLOS (▲)**: Se mantienen los precios al alza en las *canales de los pollos* (0,92% de media). Demanda muy activa.
- **HUEVOS (=)**: Semana sin variaciones en las cotizaciones de los huevos (0,00% en la docena de la Clase L y 0,00% en la de la Clase M). El mercado sigue con el comportamiento de las últimas semanas, con una demanda que sigue en niveles muy bajos.
- **CONEJO (=)**: Semana sin variaciones en el comportamiento de la comercialización del *conejo vivo de granja*, que mantiene el equilibrio de mínimos entre oferta y demanda. Su cotización varió un 0,07% semanal.
- **PRODUCTOS LÁCTEOS (▼)**: Bajada del (-10,49%) en el precio del *suero de leche en polvo*.

1.2.2. Precios Medios Nacionales de Productos Ganaderos: Gráficos

VACUNO VIVO

Euro/100 kg vivo

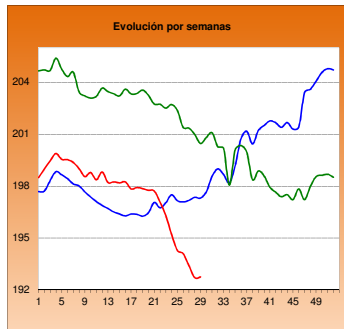

MACHOS 12-24 MESES (Clase R)

Euro/100 kg canal

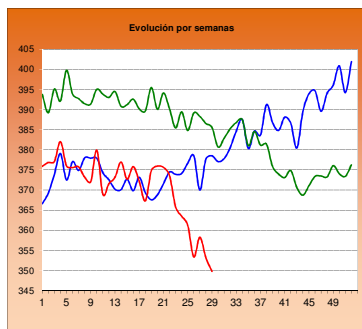

TERNERAS (Conjunto de Clases)

Euro/100 kg canal

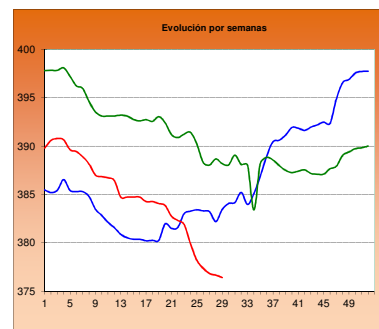

ANIMALES DE 8-12 MESES (Clase R)

Euro/100 kg canal

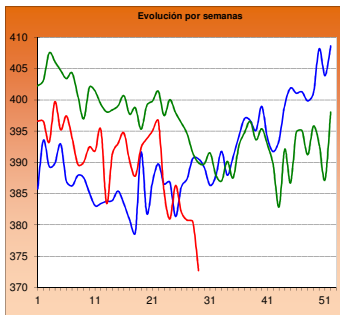

CORDERO 12-16 kilos

Euro/100 kg canal

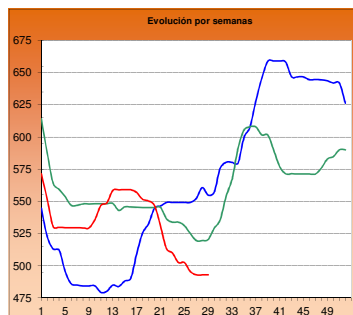

CORDERO 9-19 kilos

Euro/100 kg canal

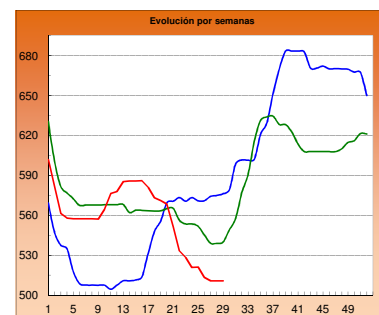

PORCINO >60% magro (Clase S)

Euro/100 kg canal

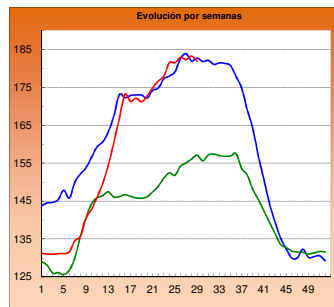

PORCINO 60-55% magro (Clase E)

Euro/100 kg canal

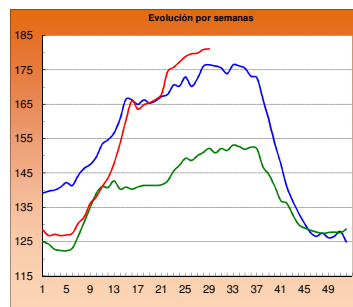

LECHONES Base 20 kg

Euro/unidad

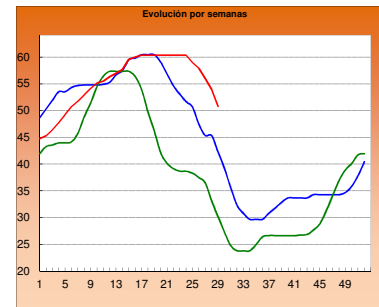

POLLO Canales del 83% y 65% rdto.

Euro/100 kg canal

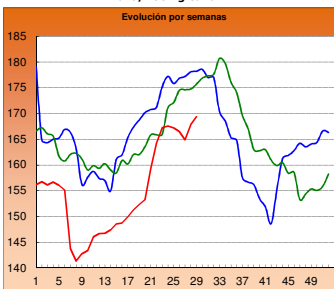

POLLO P90

Euro/100 kg canal

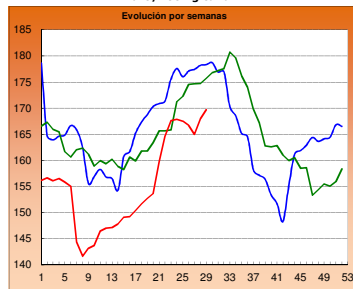

POLLO P10

Euro/100 kg canal

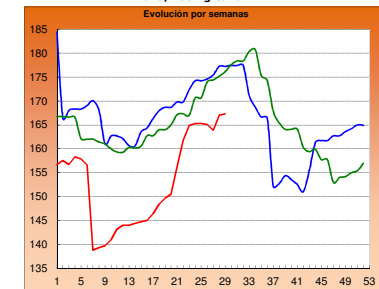

HUEVOS Clase L

Euro/ Docena

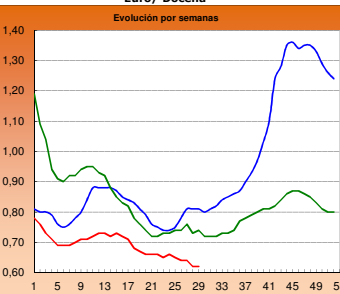

HUEVOS Clase M

Euro/ Docena

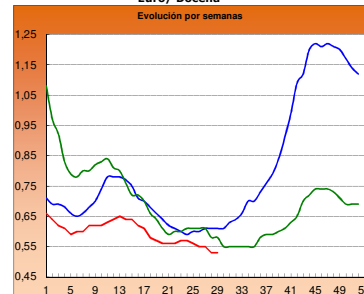

CONEJO VIVO

Euro/100 kg vivo

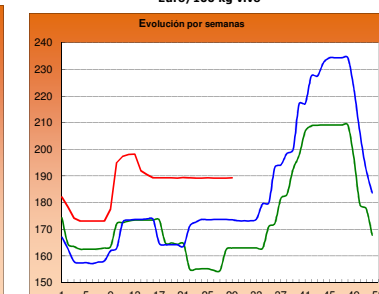

■ 2017

■ 2018

■ 2019

2.- PRECIOS EN MERCADOS REPRESENTATIVOS DE CEREALES, VINOS Y ACEITES

2.1. PRECIOS EN MERCADOS REPRESENTATIVOS DE CEREALES

2.1.1. Precios Medios en Mercados Representativos: Trigo

Precios en Euro/Tonelada

REGLAMENTO (UE) 2017/1185 DE LA COMISION. Artículo 11, Anexo I. 1.

Precios de comercio al por mayor. Mercancía nacional y/o importada, sobre vehículo

PRODUCTO	MERCADO REPRESENTATIVO	Semana 8 - 14/07 2019	Semana 15 - 21/07 2019	Variación €
Trigo Blando Panificable	Albacete	194,00	192,00	-2,00
	Ávila	190,00	189,00	-1,00
	Barcelona	202,00	202,00	0,00
	Burgos	183,60	182,80	-0,80
	Cádiz	200,00	198,00	-2,00
	Guadalajara	195,20	192,40	-2,80
	Huesca	189,00	188,00	-1,00
	León	188,80	191,40	2,60
	Lérida	188,00	183,00	-5,00
	Madrid	197,00	194,00	-3,00
	Murcia	210,00	207,00	-3,00
	Navarra	190,00	187,00	-3,00
	Palencia	189,40	189,20	-0,20
	Pontevedra	198,00	198,00	0,00
	Salamanca	191,60	190,60	-1,00
	Segovia	191,20	188,40	-2,80
	Sevilla	200,00	198,00	-2,00
	Soria	186,50	186,40	-0,10
	Tarragona	200,00	200,00	0,00
	Valladolid	192,00	192,00	0,00
Zamora	191,80	191,80	0,00	
Zaragoza	190,00	187,00	-3,00	
Trigo Duro	Cádiz	210,00	219,00	9,00
	Cordoba	215,00	220,00	5,00
	Sevilla	210,00	219,00	9,00

2.1.2. Precios Medios en Mercados Representativos: Cebada

Precios en Euro/Tonelada

REGLAMENTO (UE) 2017/1185 DE LA COMISION. Artículo 11, Anexo I. 1.

Precios de comercio al por mayor. Mercancía nacional y/o importada, sobre vehículo

PRODUCTO	MERCADO REPRESENTATIVO	Semana 8 - 14/07 2019	Semana 15 - 21/07 2019	Variación €
Cebada Pienso	Albacete	173,80	171,00	-2,80
	Ávila	181,00	180,00	-1,00
	Burgos	174,00	174,00	0,00
	Cádiz	180,00	180,00	0,00
	Ciudad Real	178,20	177,80	-0,40
	Cordoba	176,00	175,00	-1,00
	La Coruña	180,00	180,00	0,00
	Cuenca	175,00	172,00	-3,00
	Granada	180,00	180,00	0,00
	Guadalajara	177,60	173,80	-3,80
	Huesca	173,00	173,00	0,00
	León	184,00	184,00	0,00
	Lérida	174,00	173,00	-1,00
	Murcia	177,00	175,00	-2,00
	Palencia	179,00	178,00	-1,00
	Salamanca	185,00	184,00	-1,00
	Segovia	179,00	177,00	-2,00
	Soria	174,00	174,00	0,00
	Teruel	173,00	171,00	-2,00
	Toledo	184,80	182,80	-2,00
Valladolid	181,00	180,00	-1,00	
Zamora	184,00	184,00	0,00	
Zaragoza	173,00	171,00	-2,00	
Cebada Malta	Albacete	200,00	200,00	0,00
	Burgos	180,20	179,80	-0,40
	Ciudad Real	191,40	190,80	-0,60
	Cuenca	200,00	200,00	0,00
	Guadalajara	185,60	181,80	-3,80
	Huesca	188,00	188,00	0,00
	Madrid	210,00	210,00	0,00
	Navarra	190,00	188,00	-2,00
	Palencia	183,00	182,00	-1,00
	Salamanca	191,00	190,00	-1,00
	Segovia	187,00	185,00	-2,00
	Soria	183,00	183,00	0,00
	Teruel	190,00	188,00	-2,00
	Toledo	197,00	195,00	-2,00
	Valladolid	186,90	184,80	-2,10
	Zamora	191,00	191,00	0,00
Zaragoza	178,00	176,00	-2,00	

2.1.3. Precios Medios en Mercados Representativos: Maíz y Arroz

Precios en Euro/Tonelada

REGLAMENTO (UE) 2017/1185 DE LA COMISION. Artículo 11, Anexo I. 1. Cereales y 2 Arroz

Maíz grano, precios de comercio al por mayor. Mercancía nacional y/o importada, sobre vehículo

Arroz cáscara y arroz blanco, precios salida almacén agricultor

PRODUCTO	MERCADO REPRESENTATIVO	Semana 8 - 14/06 2019	Semana 15 - 21/06 2019	Variación €
Maíz Grano	Albacete	186,80	187,60	0,80
	Badajoz	189,00	189,00	0,00
	Cáceres	189,00	189,00	0,00
	Ciudad Real	194,20	194,20	0,00
	Cordoba	186,00	186,00	0,00
	La Coruña	185,00	185,00	0,00
	Gerona	192,00	192,00	0,00
	Huesca	183,00	183,00	0,00
	León	182,20	182,20	0,00
	Lerida	184,00	185,00	1,00
	Madrid	190,00	188,00	-2,00
	Navarra	191,00	186,00	-5,00
	Pontevedra	185,00	185,00	0,00
	Salamanca	194,00	194,00	0,00
	Sevilla	189,00	187,00	-2,00
	Toledo	189,40	189,60	0,20
	Valladolid	186,00	185,00	-1,00
	Zamora	184,00	184,00	0,00
Zaragoza	190,00	186,00	-4,00	
Arroz Cáscara (Indica)	Badajoz	297,00	297,00	0,00
	Sevilla	331,00	331,00	0,00
	Valencia	260,00	260,00	0,00
Arroz Cáscara (Japónica)	Badajoz	307,00	307,00	0,00
	Sevilla	341,00	341,00	0,00
	Valencia	355,00	355,00	0,00
Arroz Blanco (Indica)	Sevilla	490,00	490,00	0,00
	Valencia	557,50	557,50	0,00
Arroz Blanco (Japónica)	Badajoz	601,00	601,00	0,00
	Sevilla	500,00	500,00	0,00
	Valencia	572,50	572,50	0,00
Arroz Blanco Vaporizado (Indica)	Badajoz	657,00	657,00	0,00
	Sevilla	612,00	612,00	0,00
	Valencia	595,00	595,00	0,00
Arroz Partido	Sevilla	307,00	307,00	0,00
	Valencia	312,50	312,50	0,00

2.2. PRECIOS EN MERCADOS REPRESENTATIVOS DE VINOS

R. EJECUCIÓN (UE) 2017/1185 DE LA COMISION. Artículo 11, Anexo II. 3.

En €/hectólitro, salida bodega, a granel, pago al contado sin I. V. A.

PRODUCTO	MERCADO REPRESENTATIVO	Semana 8 - 14/07 2019	Semana 15 - 21/07 2019	Variación €
Vino Blanco sin DOP/IPG	Albacete	28,24	26,23	-2,01
	Badajoz	27,48	26,49	-0,99
	Ciudad Real	24,90	24,90	0,00
	Cuenca	27,55	27,55	0,00
	Toledo	25,43	25,29	-0,14
Vino Tinto sin DOP / IPG	Precio de vino tinto referido al producto de 12 puntos de color			
	Albacete	44,93	43,96	-0,97
	Ciudad Real	33,09	33,09	0,00
	Cuenca	40,38	40,38	0,00
	Badajoz	48,12	48,36	0,24
	Murcia	49,67	50,94	1,27
	Toledo	33,66	35,82	2,16
	Valencia	33,17	33,27	0,10
PRODUCTO ZONA DOP / IPG	Euros / Hectólitro			Variación €
		Mayo	Junio	
VINO BLANCO co	RUEDA	202,39	202,39	0,00
VINO TINTO con I	RIOJA	133,26	133,26	0,00

2.3. PRECIOS EN MERCADOS REPRESENTATIVOS DE ACEITES

Aceites. Precios sobre almazara, en €/100 kg, sin I.V.A. Rgto. 2017/1185. Art.11. Anexo I.3.
Semilla de girasol. Precios en centros de demanda, en €/100 kg, sin I.V.A. Rgto 2017/1185. Art. 8

PRODUCTO Y ESPECIFICACIONES	MERCADO REPRESENTATIVO	Semana 8 - 14/07 2019	Semana 15 - 21/07 2019	Variación €
ACEITE DE OLIVA VIRGEN EXTRA Menos de 0,8°	Badajoz	230,00	226,00	-4,00
	Ciudad Real	230,00	238,00	8,00
	Córdoba	228,50	227,50	-1,00
	Granada	227,00	228,13	1,13
	Jaén	231,20	229,82	-1,38
	Málaga	227,50	234,00	6,50
	Sevilla	235,00	235,00	0,00
	Tarragona	250,00	250,00	0,00
	Toledo	228,00	235,00	7,00
ACEITE DE OLIVA VIRGEN De 0,8° a 2°	Badajoz	220,00	215,00	-5,00
	Córdoba	210,50	210,50	0,00
	Granada	208,32	209,50	1,19
	Jaén	212,85	211,84	-1,01
	Sevilla	214,00	215,00	1,00
	Cadiz	201,50	201,50	0,00
	Tarragona	225,00	220,00	-5,00
	Toledo	213,00	215,00	2,00
ACEITE DE OLIVA LAMPANTE Más de 2°	Córdoba	205,00	204,00	-1,00
	Granada	199,38	200,50	1,13
	Jaén	203,45	200,65	-2,80
	Málaga	198,00	205,00	7,00
	Sevilla	206,00	206,00	0,00
	Tarragona	185,00	185,00	0,00
	Badajoz	200,00	208,00	8,00
ACEITE DE OLIVA REFINADO	Córdoba	197,50	198,50	1,00
	Jaén	197,50	199,00	1,50
	Sevilla	202,00	202,66	0,66
	Tarragona	205,00	205,00	0,00
ACEITE DE ORUJO CRUDO	Córdoba	75,50	75,50	0,00
	Jaén	84,00	84,00	0,00
	Tarragona	75,00	75,00	0,00
ACEITE DE ORUJO REFINADO	Córdoba	109,00	109,00	0,00
	Jaén	112,50	112,50	0,00
	Tarragona	107,00	107,00	0,00
ACEITE DE GIRASOL REFINADO	Córdoba	74,43	74,43	0,00
	Sevilla	76,37	76,52	0,16
	Tarragona	80,00	81,50	1,50
PIPA DE GIRASOL (9 - 2 - 44)	Sur	319,92	316,37	-3,55
	Centro	288,71	304,57	15,86
	Norte	306,00	306,00	0,00

3. PRECIOS DE PRODUCCIÓN DE FRUTAS Y HORTALIZAS EN EL MERCADO INTERIOR

3.1. PRECIOS DE PRODUCCIÓN EN EL MERCADO INTERIOR FRUTAS

3.1.1. Precios de Producción de Frutas en el Mercado Interior:

Precios diarios y Precios Medios Ponderados Semanales en mercados representativos provinciales.

Precios a la salida del centro de acondicionamiento de productos seleccionados, embalados y, en su caso, en palés (€/100 kg peso neto)

CÍTRICOS

PRODUCTO	MERCADO	VARIEDAD O TIPO	CAT.	CALIBRE	DIA/MES							
					15/7	16/7	17/7	18/7	19/7	20/7	21/7	PMPS
LIMÓN	Alicante	Fino	I	3-4	72,11	72,11	72,11	72,11	72,11	--	--	72,11
	Alicante	Verna	I	3-4	100,00	104,00	103,00	104,00	100,00	--	--	102,19
	Málaga	Verna	I	3-4	112,00	111,00	110,00	111,00	110,00	--	--	110,79
	Murcia	Verna	I	3-4	108,00	109,00	107,00	108,00	107,00	--	--	107,79
NARANJA	Castellón	Barberina	I	3-6	75,45	80,80	80,69	77,31	77,31	71,44	--	77,84
	Valencia	Navel Powel	I	3-6	64,63	65,67	60,00	60,00	60,00	--	64,63	64,61
	Castellón	Valencia Late	I	3-6	67,79	67,97	61,20	61,75	62,98	65,45	--	64,37
	Valencia	Valencia Late	I	3-6	59,57	56,47	56,40	58,89	54,41	62,22	58,02	57,57
	Valencia	Valencia Midknight	I	3-6	68,14	65,09	69,37	69,21	69,11	70,27	65,45	67,99

FRUTAS DE PEPITA

PRODUCTO	MERCADO	VARIEDAD O TIPO	CAT.	CALIBRE mm	DIA/MES							
					15/7	16/7	17/7	18/7	19/7	20/7	21/7	PMPS
MANZANA	Gerona	Fuji	I	70-80	116,44	116,44	116,44	116,44	116,44	--	--	116,44
	Gerona	Golden Delicious	I	70-80	92,38	92,38	92,38	92,38	92,38	--	--	92,38
	Lérida	Golden Delicious	I	70-80	56,52	56,50	56,37	56,32	56,54	--	--	56,44
	Zaragoza	Golden Delicious	I	70-80	71,66	75,18	79,11	70,38	--	74,63	--	75,25
	Gerona	Granny Smith	I	70-80	64,94	64,94	64,94	64,94	64,94	--	--	64,94
	Lérida	Granny Smith	I	70-80	46,50	46,50	46,50	46,50	46,50	--	--	46,50
	Lérida	Red Chief	I	70-80	49,50	49,50	49,50	49,50	49,50	--	--	49,50
	Gerona	Red Delicious	I	70-80	95,37	95,37	95,37	95,37	95,37	--	--	95,37
PERA	Gerona	Royal Gala	I	70-80	155,00	155,00	155,00	155,00	155,00	--	--	155,00
	Lérida	Conferencia	I	60-65+	67,60	72,21	71,92	78,21	73,85	--	--	72,86
	Zaragoza	Conferencia	I	60-65+	87,30	87,30	87,30	--	--	87,30	--	87,30
	Badajoz	Ercolini	I	50-60	80,00	80,00	80,00	80,00	80,00	--	--	80,00
	Lérida	Ercolini	I	50-60	--	--	--	72,00	--	--	--	72,00
UVA DE MESA	Murcia	Apirenas Blancas	I	-	160,00	160,00	160,00	160,00	160,00	--	--	160,00

FRUTAS DE HUESO

PRODUCTO	MERCADO	VARIEDAD O TIPO	CAT.	CALIBRE	DIA/MES							
					15/7	16/7	17/7	18/7	19/7	20/7	21/7	PMPS
ALBARICOQUE	Teruel	Todos los tipos y variedades	-	45-50 mm	145,26	145,26	145,26	145,26	145,26	--	--	145,26
	Zaragoza	Todos los tipos y variedades	-	45-50 mm	104,38	94,68	90,51	103,51	88,78	104,55	--	98,53
CEREZA	Cáceres	Todas las variedades dulces	-	22 mm y más	240,00	240,00	240,00	240,00	240,00	--	--	240,00
	León	Todas las variedades dulces	-	22 mm y más	165,00	165,00	165,00	165,00	165,00	--	--	165,00
CIRUELA	Badajoz	Todos los tipos y variedades	I	35 mm o superior	95,00	95,00	95,00	95,00	95,00	--	--	95,00
	Cáceres	Todos los tipos y variedades	I	35 mm o superior	95,00	95,00	95,00	95,00	95,00	--	--	95,00
MELOCOTÓN	Badajoz	Pulpa amarilla	I	A/B	80,00	80,00	80,00	80,00	80,00	--	--	80,00
	Lérida	Pulpa amarilla	I	A/B	72,81	73,97	73,44	71,41	73,98	--	--	73,13
	Murcia	Pulpa amarilla	I	A/B	72,54	72,54	70,64	68,73	68,73	--	--	70,74
	Teruel	Pulpa amarilla	I	A/B	94,51	94,51	94,51	94,51	94,51	--	--	94,51
	Zaragoza	Pulpa amarilla	I	A/B	71,02	71,76	72,32	67,47	72,90	71,98	--	70,47
NECTARINA	Lérida	Pulpa Blanca	I	A/B	43,31	48,94	53,77	46,56	59,06	--	--	50,19
	Badajoz	Pulpa amarilla	I	A/B	95,00	95,00	95,00	95,00	95,00	--	--	95,00
	Lérida	Pulpa amarilla	I	A/B	77,97	78,58	78,88	79,52	80,36	--	--	79,12
	Murcia	Pulpa amarilla	I	A/B	67,77	71,59	65,86	67,77	65,86	--	--	67,75
PARAGUAYA	Zaragoza	Pulpa amarilla	I	A/B	82,29	74,80	84,35	74,03	74,20	76,52	--	78,61
	Lérida	-	-	A/B	81,20	80,50	81,16	81,79	82,81	--	--	81,50
	Murcia	-	-	A/B	68,73	71,59	64,91	64,91	64,91	--	--	66,78
PLATERINA	Zaragoza	-	-	A/B	86,08	87,50	82,15	90,00	90,00	85,53	--	85,58
	Lérida	--	-	A/B	173,34	159,27	147,30	123,86	121,01	--	--	145,26

3.1.2. Precios de Producción de Frutas en el Mercado Interior: Precios Medios Ponderados Semanales Nacionales

Referencia: Reglamento Delegado (UE) 2017/891 de la Comisión, de 13 de marzo (DOUE de 25 de mayo). Art. 55 y Anexo VI
Precios a la salida del centro de acondicionamiento de productos seleccionados, embalados y, en su caso, en palés (€/100kg peso neto)

CÍTRICOS

PRODUCTO	MERCADO	VARIEDAD O TIPO	CAT.	CALIBRE	PRECIO MEDIO PONDERADO SEMANAL NACIONAL Semana 29 - 2019: 15/07 - 21/07
LIMÓN	ESPAÑA	Todas las variedades	I	3-4	105,86
NARANJA	ESPAÑA	Valencia Late	I	3-6	58,11

FRUTAS DE PEPITA

PRODUCTO	MERCADO	VARIEDAD O TIPO	CAT.	CALIBRE mm	PRECIO MEDIO PONDERADO SEMANAL NACIONAL Semana 29 - 2019: 15/07 - 21/07
MANZANA	ESPAÑA	Fuji	I	70/80	116,44
	ESPAÑA	Golden delicious	I	70/80	67,08
	ESPAÑA	Granny Smith	I	70/80	48,71
	ESPAÑA	Red Delicious y demás Var. Rojas	I	70/80	72,44
PERA	ESPAÑA	Conferencia	I	60/65+	73,00
UVA DE MESA	ESPAÑA	Todas las variedades sin pepitas	I	-	160,00

FRUTAS DE HUESO

PRODUCTO	MERCADO	VARIEDAD O TIPO	CAT.	CALIBRE mm	PRECIO MEDIO PONDERADO SEMANAL NACIONAL Semana 29 - 2019: 15/07 - 21/07
ALBARICOQUE	ESPAÑA	Todos los tipos y variedades	-	45-50 mm	104,31
CEREZA	ESPAÑA	Todas las variedades dulces	-	22 y más	232,16
CIRUELA	ESPAÑA	Todos los tipos y variedades	-	35 mm o superior	95,00
MELOCOTÓN	ESPAÑA	Pulpa amarilla	I	A/B	73,98
	ESPAÑA	Pulpa blanca	I	A/B	50,19
NECTARINA	ESPAÑA	Pulpa amarilla	I	A/B	83,80

3.2. PRECIOS DE PRODUCCIÓN EN EL MERCADO INTERIOR: PRODUCTOS HORTÍCOLAS

**3.2.1. Precios de Producción de Hortícolas en el Mercado Interior:
Precios diarios y Precios Medios Ponderados Semanales en mercados representativos provinciales.**

Precios a la salida del centro de acondicionamiento de productos seleccionados, embalados y, en su caso, en palés (€/100 kg peso neto)

HORTALIZAS

PRODUCTO	MERCADO	VARIEDAD O TIPO	CAT.	CALIBRE	DIA/MES							
					15/7	16/7	17/7	18/7	19/7	20/7	21/7	PMPS
AJO	Cuenca	Blanco	-	50-60 mm	180,00	180,00	180,00	180,00	180,00	--	--	180,00
	Córdoba	Morado	-	50-80 mm	160,00	160,00	160,00	160,00	160,00	--	--	160,00
	Cuenca	Morado	-	50-80 mm	192,50	192,50	192,50	192,50	192,50	--	--	192,50
	Albacete	Primavera	-	50-60 mm	135,00	135,00	135,00	135,00	135,00	--	--	135,00
	Córdoba	Primavera	-	50-60 mm	169,51	169,51	169,51	169,51	169,51	--	--	169,51
	Cuenca	Primavera	-	50-60 mm	150,00	150,00	150,00	150,00	150,00	--	--	150,00
	Valladolid	Primavera	-	50-60 mm	220,00	220,00	220,00	220,00	220,00	--	--	220,00
BERENJENA	Almería	Todos los tipos y variedades	-	-	89,31	82,35	75,97	70,00	70,76	--	--	78,40
	Málaga	Todos los tipos y variedades	-	-	90,00	90,00	90,00	90,00	90,00	--	--	90,00
	Tarragona	Todos los tipos y variedades	-	-	82,50	82,50	82,50	82,50	82,50	--	--	82,50
BROCOLI	Murcia	Todos los tipos y variedades	-	-	103,85	103,85	110,77	110,77	114,92	--	--	109,01
CALABACÍN	Almería	Todas las variedades	-	14-21 g	24,50	35,71	34,47	35,29	36,47	--	--	30,91
	Málaga	Todas las variedades	-	14-21 g	35,00	35,00	35,00	35,00	35,00	--	--	35,00
	Navarra	Todas las variedades	-	14-21 g	63,00	63,00	63,00	63,00	63,00	--	--	63,00
	Tarragona	Todas las variedades	-	14-21 g	48,75	48,75	48,75	48,75	48,75	--	--	48,75
CEBOLLA	Albacete	Todos los tipos y variedades	-	40-80 mm	18,50	18,50	18,50	18,50	18,50	--	--	18,50
	Ciudad Real	Todos los tipos y variedades	-	40-80 mm	45,40	45,40	45,40	45,40	45,40	--	--	45,40
	Cuenca	Todos los tipos y variedades	-	40-80 mm	40,00	40,00	40,00	40,00	40,00	--	--	40,00
CHAMPIÑÓN	Albacete	Cerrado	-	30-65 mm	180,50	180,50	180,50	180,50	180,50	--	--	180,50
	Cuenca	Cerrado	-	30-65 mm	187,50	187,50	187,50	187,50	187,50	--	--	187,50
	La Rioja	Cerrado	-	30-65 mm	221,92	222,22	222,78	222,22	222,22	--	--	222,27
	Navarra	Cerrado	-	30-65 mm	223,00	223,00	223,00	223,00	223,00	--	--	223,00
COLIFLOR	Málaga	Todos los tipos y variedades	-	-	52,00	52,00	52,00	52,00	52,00	--	--	52,00
ESPARRAGO	Guadalajara	Todos los tipos y variedades	-	10-16 mm+	272,00	272,00	272,00	272,00	272,00	--	--	272,00
JUDÍA VERDE	Almería	Plana	-	-	92,18	96,47	90,76	107,06	109,41	--	--	96,62
	Granada	Plana	-	-	246,00	171,00	224,00	234,00	174,00	--	--	220,07
	Málaga	Plana	-	-	130,00	130,00	130,00	130,00	130,00	--	--	130,00
LECHUGA	Murcia	Baby	I	-	88,00	85,00	88,00	90,00	90,00	--	--	87,79
	Murcia	Iceberg	I	400g y+	70,00	73,00	68,00	70,00	71,00	--	--	70,50
	Murcia	Romana	I	400g y+	70,42	68,25	66,08	70,42	70,42	--	--	69,04
MELÓN	Murcia	Amarillo	-	-	20,00	19,00	19,00	19,00	19,00	--	--	19,17
	Murcia	Cantaloupe	-	-	40,00	40,00	39,00	39,00	39,00	--	--	39,41
	Murcia	Galia	-	-	35,00	28,00	31,00	30,00	28,00	--	--	30,57
	Murcia	Piel de Sapo	-	-	23,00	22,00	21,00	20,00	20,00	--	--	21,37
	Ciudad Real	Todos los tipos y variedades	-	-	44,60	44,60	44,60	44,60	44,60	--	--	44,60
PEPINO	Almería	De Almería	-	350-500 g	56,19	51,54	58,72	59,28	57,42	55,11	--	57,75
	Granada	De Almería	-	350-500 g	85,00	97,00	73,00	96,00	79,00	81,00	--	84,69
	Murcia	Español	-	M (20-25 cm)	80,00	82,00	85,00	87,00	92,00	--	--	85,19
	Almería	Morico	-	-	47,00	--	62,00	--	81,00	--	--	54,49
PIMIENTO	Almería	Cuadrado Color	I	70 mm y +	143,00	--	139,00	--	132,00	--	--	137,15
	Murcia	Cuadrado Color	I	70 mm y +	94,89	93,41	90,56	88,69	86,14	--	--	91,07
	Almería	Cuadrado Verde	I	70 mm y +	75,00	80,00	84,00	81,00	73,00	--	--	78,60
	Murcia	Cuadrado Verde	I	70 mm y +	87,26	86,66	87,16	86,02	88,12	--	--	87,06
	Granada	Lamuyo	I	70 mm y +	100,00	152,00	100,00	90,00	133,00	--	--	110,94
	Granada	Sweet Bite	-	-	203,28	200,74	199,02	198,76	198,52	--	--	199,77
	Ciudad Real	Todos los tipos y variedades	I	40 mm y +	73,40	73,40	73,40	73,40	73,40	--	--	73,40
	Málaga	Todos los tipos y variedades	I	40 mm y +	90,00	90,00	90,00	90,00	90,00	--	--	90,00
PUERRO	Tarragona	Todos los tipos y variedades	-	-	59,62	59,62	59,62	59,62	59,62	--	--	59,62
SANDÍA	Murcia	Sin semillas	-	-	27,12	27,12	26,16	27,12	23,25	--	--	26,13
	Ciudad Real	Todos los tipos y variedades	-	-	26,60	26,60	26,60	26,60	26,60	--	--	26,60
SETAS CULTIVADAS	La Rioja	Pleurotus ostreatus	-	-	254,71	254,71	254,86	254,26	254,26	--	--	254,56
TOMATE	Almería	Cereza	I	-	--	235,00	212,00	224,00	213,00	--	--	221,33
	Granada	Cereza	I	-	190,00	191,00	196,00	--	178,00	169,00	--	187,63
	Murcia	Cereza	I	-	190,00	195,00	195,00	193,00	190,00	--	--	192,40
	Almería	Racimo	I	-	--	83,00	84,00	103,00	102,00	--	--	91,36
	Almería	Redondo	I	57-100mm	37,00	55,00	36,00	39,50	47,06	--	--	45,80
	Granada	Redondo	I	57-100mm	60,00	64,00	47,00	--	67,00	62,00	--	61,98
	Málaga	Redondo	I	57-100mm	85,00	85,00	85,00	85,00	85,00	--	--	85,00
	Murcia	Redondo	I	57-100mm	82,00	82,00	80,00	77,00	77,00	--	--	79,72
ZANAHORIA	Cádiz	Todos los tipos y variedades	-	-	64,71	64,71	64,71	64,71	64,71	--	--	64,71

3.2.2. Precios de Producción de Hortalizas en el Mercado Interior: Precios Medios Ponderados Semanales Nacionales

Referencia: Reglamento Delegado (UE) 2017/891 de la Comisión, de 13 de marzo (DOUE de 25 de mayo). Art. 55 y Anexo VI

Precios a la salida del centro de acondicionamiento de productos seleccionados, embalados y, en su caso, en palés (€/100kg peso neto)

HORTALIZAS

PRODUCTO	MERCADO	VARIEDAD O TIPO	CAT.	CALIBRE	PRECIO MEDIO PONDERADO SEMANAL NACIONAL Semana 29 - 2019: 15/07 - 21/07
AJO	ESPAÑA	Blanco	-	50-60 mm	180,00
	ESPAÑA	Morado	-	45-55 mm	173,68
	ESPAÑA	Primavera	-	50-60 mm	154,22
BERENJENA	ESPAÑA	Todos los tipos y variedades	-	40+ /70+	83,62
CALABACÍN	ESPAÑA	Todas las variedades	-	14-21	44,29
CEBOLLA	ESPAÑA	Todos los tipos y variedades	-	40-80	41,92
CHAMPIÑÓN (SETAS CULTIVADAS)	ESPAÑA	Cerrado	-	Medio (30-65 mm)	190,29
ESPARRAGO	ESPAÑA	Todos los tipos y variedades	-	10-16+	272,00
JUDÍA (VERDE)	ESPAÑA	Todos los tipos y variedades	-	-	169,80
LECHUGA	ESPAÑA	Todos los tipos y variedades	I	400 g o superior	69,87
MELÓN	ESPAÑA	Todos los tipos y variedades	-	-	36,84
PEPINO	ESPAÑA	Variedades lisas	-	350-500 g	83,76
PIMIENTO DULCE	ESPAÑA	Todos los tipos y variedades	I	40 mm o superior	90,78
SANDÍA	ESPAÑA	Todos los tipos y variedades	-	-	26,18
TOMATE	ESPAÑA	Cereza	I	-	197,47
	ESPAÑA	Racimo	I	-	91,36
	ESPAÑA	Redondo	I	57-100mm	70,60
ZANAHORIA	ESPAÑA	Todos los tipos y variedades	-	-	51,45

4. PRECIOS REPRESENTATIVOS DE PRODUCTOS GANADEROS

4.1. PRECIOS REPRESENTATIVOS DE PRODUCTOS GANADEROS: BOVINO

4.1.1. Precios Medios Nacionales de Canales de Bovino Pesado

PRECIO MEDIO NACIONAL (€/100kg Canal) DE CANALES DE BOVINO PESADO SEGÚN MODELO COMUNITARIO
DE CLASIFICACIÓN R 2017/1182, R 2017/1184, RD 815/2018 (Euro/100kg canal)

CATEGORÍA	CLASE DE CONFORMACIÓN Y DE ESTADO DE ENGRASAMIENTO	Semana 08-14/07 2019	Semana 15-21/07 2019	Variación €
Categoría A: Canales de machos jóvenes sin castrar de más de un año y menos de dos	Muy buena y poco cubierta (U-2)	378,53	373,10	-5,43
	Muy buena y cubierta (U-3)	371,08	368,17	-2,91
	Precio medio ponderado Categoría U	374,52	370,46	-4,06
	Buena y poco cubierta (R-2)	356,46	349,74	-6,72
	Buena y cubierta (R-3)	349,35	349,82	0,47
	Precio medio ponderado Categoría R	353,13	349,78	-3,35
	Menos buena y poco cubierta (O-2)	318,67	319,42	0,75
Menos buena y cubierta (O-3)	332,73	328,06	-4,67	
Precio medio ponderado Categoría O	323,46	322,36	-1,10	
Categoría D: Canales de hembras que hayan parido	Mediocre y poco cubierta (P-2)	214,62	216,32	1,70
	Mediocre y cubierta (P-3)	228,13	216,93	-11,20
	Precio medio ponderado Categoría P	215,51	216,36	0,85
	Buena y cubierta (R-3)	278,71	272,42	-6,29
	Buena y grasa (R-4)	328,60	327,81	-0,79
	Precio medio ponderado Categoría R	295,47	291,03	-4,44
	Menos buena y poco cubierta (O-2)	230,91	226,62	-4,29
Menos buena y cubierta (O-3)	245,40	254,94	9,54	
Menos buena y grasa (O-4)	296,50	303,66	7,16	
Precio medio ponderado Categoría O	244,50	248,12	3,62	
Categoría E: Canales de otras hembras (de 12 meses o más)	Muy buena y poco cubierta (U-2)	380,74	383,69	2,95
	Muy buena y cubierta (U-3)	391,35	388,77	-2,58
	Precio medio ponderado Categoría U	389,47	387,87	-1,60
	Buena y poco cubierta (R-2)	357,04	351,26	-5,78
	Buena y cubierta (R-3)	363,00	374,72	11,72
	Buena y grasa (R-4)	376,78	373,24	-3,54
	Precio medio ponderado Categoría R	363,58	372,76	9,18
	Menos buena y poco cubierta (O-2)	294,18	309,30	15,12
	Menos buena y cubierta (O-3)	329,84	330,13	0,29
Menos buena y grasa (O-4)	319,74	332,29	12,55	
Precio medio ponderado Categoría O	323,22	326,36	3,14	
Categoría Z: Canales de animales desde 8 a menos de 12 meses	Muy buena y poco cubierta (U-2)	399,29	389,77	-9,52
	Muy buena y cubierta (U-3)	396,78	386,49	-10,29
	Precio medio ponderado Categoría U	397,96	388,04	-9,92
	Buena y poco cubierta (R-2)	370,09	361,35	-8,74
	Buena y cubierta (R-3)	384,31	376,86	-7,45
	Precio medio ponderado Categoría R	380,50	372,70	-7,80
	Menos buena y poco cubierta (O-2)	313,39	311,04	-2,35
Menos buena y cubierta (O-3)	326,10	327,14	1,04	
Precio medio ponderado Categoría O	318,69	317,75	-0,94	

4.1.2. Precios Medios Nacionales del Bovino Vivo

R 2017/1182, R 2017/1184 (Euro/100 kg vivo)

BOVINO VIVO	Semana 08-14/07 2019	Semana 15-21/07 2019	Variación €
Machos hasta 480 Kg. vivo	222,44	222,09	-0,35
Machos de más de 480 kg. vivo	196,27	195,59	-0,68
Hembras que hayan parido	97,57	99,55	1,98
Otras hembras de hasta 380 Kg. vivo	222,04	222,10	0,06
Otras hembras de más de 380 Kg. vivo	208,55	208,37	-0,18

4.1.3. Precios Medios Nacionales de Otros Animales de la Especie Bovina

OTROS BOVINOS	Semana 08-14/07 2019	Semana 15-21/07 2019	Variación €
TERNEROS DE 8 DÍAS A 4 SEMANA (Euro/cabeza)			
Macho frisón	94,60	88,72	-5,88
Macho cruzado	231,85	225,88	-5,97
Hembra frisón	97,97	99,24	1,27
Hembra cruzado	148,15	141,15	-7,00
<i>Media ponderada nacional (Euro/Cabeza)</i>	153,48	147,79	-5,69
TERNEROS DE 6 HASTA 12 MESES (Euro/100kg vivo)			
Macho frisón (base 200 kg)	170,26	170,11	-0,15
Macho cruzado (base 200 kg)	285,00	283,83	-1,17
Hembra frisón (base 200 kg)	350,00	350,00	0,00
Hembra cruzado (base 200 kg)	211,44	211,29	-0,15
<i>Media ponderada nacional (Euro/100kg vivo)</i>	252,10	251,38	-0,72

4.2. PRECIOS REPRESENTATIVOS DE PRODUCTOS GANADEROS: OVINO

4.2.1. Precios Medios Nacionales de Canales de Ovino Frescas o Refrigeradas

R 2017/1182, R 2017/1184 (Euro/100 kg canal)

CORDEROS I Y II	Semana 08-14/07 2019	Semana 15-21/07 2019	Variación €
Corderos I (12 a 13 kg/canal)	510,27	510,27	0,00
Corderos II (13,1 a 16 kg/canal)	475,35	475,35	0,00
<i>Media ponderada</i>	492,81	492,81	0,00

PRECIOS MEDIOS DE CANALES DE OVINO FRESCAS O REFRIGERADAS EN LOS MERCADOS NACIONALES REPRESENTATIVOS PARA LA UE

MERCADO REPRESENTATIVO - Cordero 9-19 kg	Semana 08-14/07 2019	Semana 15-21/07 2019	Variación €
Barcelona	572,78	572,26	-0,52
Madrid	579,64	579,64	0,00
Valencia	644,53	644,53	0,00
Albacete	531,58	531,58	0,00
Extremadura	473,01	473,01	0,00
Segovia	497,50	497,50	0,00
Toledo	513,60	513,60	0,00
Zaragoza	549,48	549,48	0,00
<i>Media ponderada</i>	510,80	510,78	-0,02

4.3. PRECIOS REPRESENTATIVOS DE PRODUCTOS GANADEROS: PORCINO

4.3.1. Precios Medios de Canales de Porcino de Capa Blanca

CLASIFICACIÓN EUROP R 2017/1182, R 2017/1184 (Euro/100kg canal)

	Clase S			Clase E			Clase U		
	Semana 08-14/07 2019	Semana 15-21/07 2019	Variación €	Semana 08-14/07 2019	Semana 15-21/07 2019	Variación €	Semana 08-14/07 2019	Semana 15-21/07 2019	Variación €
PRECIO MEDIO NACIONAL	183,24	181,92	-1,32	180,91	181,12	0,21	176,44	176,49	0,05

	Clase R			Clase O			Clase P		
	Semana 08-14/07 2019	Semana 15-21/07 2019	Variación €	Semana 08-14/07 2019	Semana 15-21/07 2019	Variación €	Semana 08-14/07 2019	Semana 15-21/07 2019	Variación €
PRECIO MEDIO NACIONAL	171,50	171,69	0,19	167,47	168,16	0,69	165,40	167,33	1,93

4.3.2. Precios Medios en Mercados Representativos Provinciales de Porcino Cebado

MERCADO REPRESENTATIVO	SELECTO			NORMAL			GRASO		
	Semana 08-14/07 2019	Semana 15-21/07 2019	Variación €	Semana 08-14/07 2019	Semana 15-21/07 2019	Variación €	Semana 08-14/07 2019	Semana 15-21/07 2019	Variación €
Barcelona	-	-	-	1,52	1,52	0,00	1,48	1,48	0,00
Huesca	1,48	1,48	0,00	1,46	1,46	0,00	1,44	1,44	0,00
Lleida	1,47	1,47	0,00	1,46	1,46	0,00	1,44	1,44	0,00
Murcia	1,51	1,51	0,00	1,50	1,50	0,00	1,49	1,49	0,00
Pontevedra	1,48	1,48	0,00	1,46	1,46	0,00	1,90	1,90	0,00
Salamanca	1,48	1,48	0,00	1,48	1,48	0,00	1,42	1,42	0,00
Segovia	1,46	1,46	0,00	1,46	1,46	0,00	1,44	1,45	0,01
Zaragoza	1,50	1,50	0,00	1,46	1,46	0,00	1,44	1,44	0,00

4.3.3. Precios Medios de Porcino Precoz, Lechones y Otras Calidades

(Euro/100kg vivo)

CERDAS DE DESVIEJE	Semana 08-14/07 2019	Semana 15-21/07 2019	Variación €
Cerdas de Desvieje	69,26	67,64	-1,62
CERDOS CEBADOS			
Categoría U	135,86	135,90	0,04
LECHONES			
Lleida.Base 20kg de peso.	235,00	220,00	-15,00
Segovia.Base 20kg de peso.	290,00	270,00	-20,00
Media nacional. Calidad Normal. Base 20 kg de	269,87	253,88	-15,99

4.3.4. Precios Medios de Porcino: Tronco Ibérico

TOSTONES	Semana 08-14/07 2019	Semana 15-21/07 2019	Variación €
De 5 a 9 kilos	330,00	328,57	-1,43
De 9 a 12 kilos	387,86	386,43	-1,43
LECHONES			
Lechón Ibérico Cruzado Base 23 kg	211,20	209,29	-1,91
MARRANOS			
Marranos Ibéricos de 35 a 60 kg	213,04	-	-
PRIMALES			
Primales Ibéricos de 60 a 100 kg	-	-	-
CERDO CEBADO			
Cerdo Cebado (Intensivo)	170,15	170,15	0,00
Cerdo Cebado de Campo (Extensivo)	194,40	194,40	0,00
Cerdo Cebado de Bellota 100% Ibérico	-	-	-
DESVIEJE			
Reproductores de desvieje	82,61	82,61	0,00
REPRODUCTORES			
Reproductores >6 meses	297,50	297,50	0,00
CASTRONAS			
Castronas	78,26	78,26	0,00

Denominaciones de acuerdo con la Norma de Calidad (RD 4/2014)

Para información sobre precios de productos agrícolas y ganaderos en otros Estados Miembros de la UE:

<https://ec.europa.eu/agriculture/>



MINISTERIO
DE AGRICULTURA, PESCA
Y ALIMENTACION