

PRECIOS COYUNTURALES



SEMANA 39 – 2023
Del 25 de septiembre
al 1 de octubre



SUBSECRETARÍA

Subdirección General de Análisis, Coordinación y Estadística

sgapc@mapa.es

<https://www.mapa.gob.es/es/estadistica/temas/>

Publicación elaborada por la
Subsecretaría
Subdirección General de Análisis, Coordinación y Estadística

**MINISTERIO
DE AGRICULTURA, PESCA
Y ALIMENTACIÓN**

© Ministerio de Agricultura, Pesca y Alimentación
Secretaría General Técnica
Centro de Publicaciones
Catálogo de Publicaciones de la Administración General del Estado:
<https://cpage.mpr.gob.es/>

N.I.P.O.: 003190900

Se permite la utilización, copia o reproducción de los datos de este Boletín siempre que se cite expresamente su procedencia.

Índice:

	PÁGINA
PRECIOS MEDIOS NACIONALES.....	4
PRECIOS MEDIOS NACIONALES DE PRODUCTOS AGRÍCOLAS.....	4 - 6
PRECIOS MEDIOS NACIONALES DE PRODUCTOS GANADEROS.....	7 - 8
PRECIOS EN MERCADOS REPRESENTATIVOS DE CEREALES, VINOS Y ACEITES.....	9
PRECIOS MEDIOS EN MERCADOS REPRESENTATIVOS DE CEREALES.....	9 - 11
PRECIOS MEDIOS EN MERCADOS REPRESENTATIVOS DE VINOS.....	12
PRECIOS MEDIOS EN MERCADOS REPRESENTATIVOS DE ACEITES.....	13
PRECIOS DE PRODUCCIÓN DE FRUTAS Y HORTALIZAS EN EL MERCADO INTERIOR.....	14
PRECIOS DE PRODUCCIÓN EN EL MERCADO INTERIOR: FRUTAS.....	14
PRECIOS DE PRODUCCIÓN EN EL MERCADO INTERIOR: PRODUCTOS HORTÍCOLAS.....	16 - 17
PRECIOS REPRESENTATIVOS DE PRODUCTOS GANADEROS.....	18
PRECIOS REPRESENTATIVOS DE PRODUCTOS GANADEROS: BOVINO.....	18
PRECIOS REPRESENTATIVOS DE PRODUCTOS GANADEROS: OVINO.....	19
PRECIOS REPRESENTATIVOS DE PRODUCTOS GANADEROS: PORCINO.....	20 - 21



1. PRECIOS MEDIOS NACIONALES

1.1. PRECIOS MEDIOS NACIONALES DE PRODUCTOS AGRÍCOLAS

1.1.1. Precios Medios Nacionales de Cereales, Arroz, Oleaginosas, Tortas, Proteicos, Vinos y Aceites.					
PRODUCTOS AGRÍCOLAS (especificaciones)		Semana 38 18/09-24/09 2023	Semana 39 25/09-01/10 2023	Variación semanal euros	Variación semanal %
CEREALES					
(1)	Trigo blando panificable (€/t)	257,38	257,82	0,44	0,17
(1)	Trigo duro (€/t)	390,00	402,35	12,35	3,17
(1)	Cebada pienso (€/t)	240,08	241,53	1,45	0,60
(1)	Cebada malta (€/t)	239,86	240,09	0,23	0,10
(1)	Maíz grano (€/t)	250,74	253,43	2,69	1,07
ARROZ					
(2)	Arroz cáscara japónica (€/t)	529,77	529,77	0,00	0,00
(2)	Arroz cáscara índica (€/t)	564,06	564,06	0,00	0,00
(3)	Arroz blanco japónica (€/t)	1.159,10	1.159,10	0,00	0,00
(3)	Arroz blanco índica (€/t)	686,17	686,17	0,00	0,00
(3)	Arroz blanco vaporizado (€/t)	709,86	709,86	0,00	0,00
(3)	Arroz partido (€/t)	428,30	428,30	0,00	0,00
SEMILLAS OLEAGINOSAS					
(4)	Pipa de girasol alto oleico (€/t)	575,23	574,81	-0,42	-0,07
(4)	Pipa de girasol convencional (€/t)	503,71	479,46	-24,25	-4,81
(4)	Colza (€/t)	430,89	428,68	-2,21	-0,51
TORTAS DE GIRASOL Y SOJA					
(9)	Torta de girasol. 34%-36% proteína (€/t)	302,97	302,92	-0,05	-0,02
(9)	Torta de soja. 44%-47% proteína (€/t)	461,82	466,66	4,85	1,05
PROTEICOS					
(10)	Alfalfa. Balas 1ª Cat. 16,5%-18% proteína (€/t)	318,38	318,38	0,00	0,00
(10)	Alfalfa. Pellets estándar. 14%-16% proteína (€/t)	295,92	295,98	0,06	0,02
(4)	Guisantes secos (€/t)	310,23	311,84	1,61	0,52
(2)	Lentejas (€/t)	769,84	769,84	0,00	0,00
(2)	Garbanzos (€/t)	884,07	884,29	0,22	0,02
(2)	Habas secas (€/t)	387,20	387,20	0,00	0,00
VINOS					
(5)	Vino blanco sin DOP/IGP (€/hectolitro)	39,86	40,32	0,46	1,15
(5)	Vino tinto sin DOP/IGP, 12 p. color (€/hectolitro)	38,62	38,83	0,21	0,54
ACEITE DE OLIVA Y ORUJO					
(6)	Aceite de oliva virgen extra < 0,8º (€/100 kg)	841,54	832,78	-8,76	-1,04
(6)	Aceite de oliva virgen, de 0,8º a 2º (€/100 kg)	777,66	766,35	-11,31	-1,45
(6)	Aceite de oliva lampante > 2º (€/100 kg)	735,08	726,15	-8,93	-1,21
(7)	Aceite de oliva refinado (€/100 kg)	742,57	736,89	-5,68	-0,76
(8)	Aceite de orujo de oliva crudo (€/100 kg)	213,36	214,54	1,18	0,55
(7)	Aceite de orujo de oliva refinado (€/100 kg)	308,74	310,14	1,40	0,45
ACEITE DE GIRASOL					
(7)	Aceite de girasol refinado convencional (€/100 kg)	107,05	107,99	0,94	0,88
(7)	Aceite de girasol refinado alto oleico (€/100 kg)	117,88	118,03	0,15	0,13
ACEITE DE SOJA					
(7)	Aceite refinado de soja (€/100 kg)	117,48	124,86	7,38	6,28
ACEITUNA DE MESA					
(11)	Aceituna de mesa, media de variedades (€/100 kg)	125,90	122,69	-3,21	-2,55
(11)	Variedad Cacereña (€/100 kg)	108,00	95,00	-13,00	-12,04
(11)	Variedad Gordal (€/100 kg)	177,00	177,00	0,00	0,00
(11)	Variedad Hojiblanca (€/100 kg)	118,48	112,63	-5,85	-4,94
(11)	Variedad Manzanilla (€/100 kg)	129,80	131,84	2,04	1,57

Posición comercial:

- (1) Salida de almacén cargado o entregado al transformador después de intermediario; (2) Granel sobre almacén agricultor/cooperativa
 (3) Salida granel industria; (4) Almacén comprador mayorista; (5) Salida bodega; (6) Salida almazara; (7) Salida industria refinadora
 (8) Salida industria extractora; (9) Salida industria mouturadora; (10) Salida industria deshidratadora; (11) Entrada a entamadora

COMENTARIOS DE MERCADO

- **CEREALES (▲):** Termina septiembre con subidas en los precios medios de todos los cereales en seguimiento: notable en el caso del **trigo duro** (3,17 %) –que se incrementa en proporción similar a la que descendió la semana pasada–, apreciables para el **maíz grano** (1,07 %) y la **cebada pienso** (0,6 %), y menos importantes para el **trigo blando panificable** (0,17 %) y la **cebada malta** (0,1 %).
- **ARROZ (=):** Se repiten las cotizaciones de la semana anterior de todos los tipos de referencia en este apartado.
- **SEMILLAS OLEAGINOSAS (▼):** Descenso destacado del precio medio de la **semilla de girasol convencional** (-4,81 %) –propiciado, en gran medida, por el registrado en la zona norte–. También bajan los de la **colza** (-0,51 %) y la **pipa de girasol alto oleico** (-0,07 %).
- **TORTAS DE GIRASOL Y SOJA (▲▼):** Mínimo retroceso de la cotización media de la **torta de girasol** (-0,02 %), mientras que la de la **torta de soja** se aprecia algo por encima del 1 %.
- **PROTEICOS (▲ =):** Aumenta el precio medio de los **guisantes secos** (0,52 %); los del resto de productos de este apartado no varían o lo hacen muy levemente al alza: **garbanzos** (0,02 %) y **alfalfa pellets** (0,02 %).
- **VINOS (▲):** Se mantiene, atenuada esta semana, la línea ascendente en la evolución de las cotizaciones a salida de bodega de los **vinos sin DOP/IGP: blanco** (1,15 %) y **tinto** (0,54 %).
- **ACEITE DE OLIVA Y ORUJO (▲▼):** Segunda semana de bajadas en los precios medios en origen de todos los tipos de **aceite de oliva: virgen** (-1,45 %), **lampante** (-1,21 %), **virgen extra** (-1,04 %) y **refinado** (-0,76 %). En contraste, suben los de los **aceites de orujo de oliva: de nuevo, el crudo** (0,55 %) y, en esta ocasión, también el **refinado** (0,45 %).
- **ACEITE DE GIRASOL (▲):** Invertiéndose la tendencia de las últimas semanas, ésta se aprecian, moderadamente, los **aceites de girasol: convencional** (0,88 %) y **alto oleico** (0,13 %).
- **ACEITE DE SOJA (▲):** Crecimiento significativo del precio medio del **aceite de soja** (6,28%), que aumenta en proporción superior la de la caída de la semana anterior.
- **ACEITUNA DE MESA (▼):** Nueva disminución de la cotización de la media de variedades de la **aceituna de mesa** (-2,55%), destacando las caídas en **Cacereña** (-12,04 %) y **Hojiblanca** (-4,94 %), así como el incremento de la **Manzanilla** (1,57 %).

1.1.2. Precios Medios Nacionales en Origen de Frutas y Hortalizas				
PRODUCTOS AGRÍCOLAS (especificaciones)	Semana 38 18/09 -24/09 2023	Semana 39 25/09 -01/10 2023	Variación semanal euros	Variación semanal %
FRUTAS				
(1) Clementina (C/100 kg)	51,05	47,50	-3,55	-6,95
(1) Limón (C/100 kg)	57,15	56,93	-0,21	-0,37
(1) Naranja Grupo Blancas (C/100 kg)	25,85	25,85	0,00	0,00
(1) Naranja Salustiana (C/100 kg)*	25,85	25,85	0,00	0,00
(1) Naranja Grupo Navel (C/100 kg)	26,99	27,96	0,97	3,58
(1) Naranja Navel (C/100 kg)*	24,04	24,05	0,01	0,04
(1) Naranja Navelina (C/100 kg)*	25,64	26,59	0,95	3,71
(1) Satsuma (C/100 kg)	28,30	28,75	0,45	1,60
(1) Manzana Fuji (C/100 kg)*	-	84,22	-	-
(1) Manzana Gala (C/100 kg)*	69,02	69,74	0,72	1,05
(1) Manzana Golden (C/100 kg)*	68,17	66,00	-2,16	-3,17
(1) Manzana Granny Smith (C/100 kg)*	69,50	65,61	-3,89	-5,60
(1) Manzana Red Delicious y demás var. rojas (C/100 kg)*	57,07	58,41	1,34	2,34
(1) Pera Blanquilla (C/100 kg)	75,27	73,55	-1,72	-2,29
(1) Pera Conferencia (C/100 kg)	72,98	70,95	-2,03	-2,78
(1) Albaricoque (C/100 kg)	95,00	95,00	0,00	0,00
(1) Ciruela (C/100 kg)	106,23	97,94	-8,29	-7,80
(1) Melocotón carne amarilla (C/100 kg)*	67,77	66,41	-1,36	-2,01
(1) Nectarina carne amarilla (C/100 kg)*	66,01	65,03	-0,98	-1,49
(1) Aguacate (C/100 kg)	545,38	490,09	-55,29	-10,14
(1) Caqui (C/100 kg)	41,00	41,00	0,00	0,00
(1) Granada (C/100 kg)	51,58	55,67	4,09	7,93
(1) Higos y brevas (C/100 kg)	208,59	211,40	2,81	1,35
(1) Plátano (C/100 kg)*	22,38	21,41	-0,97	-4,33
(1) Uva de mesa con semillas (C/100 kg)	75,00	75,00	0,00	0,00
(1) Uva de mesa sin semillas (C/100 kg)	82,72	78,01	-4,71	-5,69
HORTALIZAS				
(1) Acelga (C/100 kg)	111,37	114,68	3,30	2,97
(1) Ajo (C/100 kg)	149,98	149,75	-0,23	-0,15
(1) Alcachofa (C/100 kg)	300,00	290,00	-10,00	-3,33
(1) Berenjena (C/100 kg)	68,71	54,29	-14,42	-20,98
(1) Brócoli (C/100 kg)	155,50	162,49	6,99	4,49
(1) Calabacín (C/100 kg)	32,94	23,52	-9,43	-28,61
(1) Cebolla (C/100 kg)	42,90	43,03	0,13	0,30
(1) Champiñón (C/100 kg)	171,84	183,49	11,65	6,78
(1) Coliflor (C/100 kg)	64,23	59,94	-4,29	-6,69
(1) Col Repollo de hoja lisa (C/100 kg)	42,53	43,73	1,20	2,81
(1) Judía verde tipo plana (C/100 kg)	248,35	240,21	-8,13	-3,27
(1) Lechuga Romana (C/100 ud)	29,22	32,25	3,03	10,38
(1) Melón Piel de Sapo (C/100 kg)	33,57	29,70	-3,87	-11,52
(1) Pepino (C/100 kg)	79,65	55,32	-24,33	-30,54
(1) Pimiento verde tipo italiano (C/100 kg)	82,48	76,07	-6,41	-7,78
(1) Puerro (C/100 kg)	65,78	65,25	-0,53	-0,81
(1) Sandía (C/100 kg)	20,71	18,77	-1,93	-9,35
(1) Tomate cereza (C/100 kg)*	269,06	282,01	12,95	4,81
(1) Tomate racimo (C/100 kg)*	102,96	101,12	-1,84	-1,79
(1) Tomate redondo liso (C/100 kg)*	80,54	76,94	-3,59	-4,46
(1) Zanahoria (C/100 kg)	26,28	27,46	1,18	4,48
(1) Patata (C/100 kg)	36,90	36,52	-0,37	-1,01

Posición comercial:

(1) Granel: En árbol, finca, almacén agricultor, alhóndiga, lonja, etc. En cítricos y uva de mesa, los precios se dan "en árbol" y "en cepa" respectivamente. Los precios del plátano, por las peculiaridades de su comercialización, son estimados a partir de las cotizaciones obtenidas y contrastadas por la organización de productores (OP), en la posición comercial "venta en verde al madurador".

*Precios notificados a la Comisión Europea (art. 11 y anexo I.5.c del Reglamento de Ejecución (UE) 2017/1185).

COMENTARIOS DE MERCADO

- **CÍTRICOS (▼▲):** Desciende el precio medio en árbol de la **clementina** (-6,95 %) así como, mínimamente, el del **limón** (-0,37 %), tras su gran incremento de la semana pasada derivado del inicio de la campaña del Fino. Vuelven a subir los de las **naranjas tipo Navel** (3,58 %) y el de la **satsuma** (1,6 %).
- **FRUTA DE PEPITA (▼▲):** Continúan a la baja las cotizaciones medias en origen de las principales variedades en seguimiento de este apartado: **manzana Golden** (-3,17 %), **pera Conferencia** (-2,78 %) y **pera Blanquilla** (-2,29 %). Pese a ello, como se indicaba la semana anterior, se mantienen en valores por encima de los registrados en temporadas pasadas a estas alturas.
- **FRUTA DE HUESO (▼):** Toda vez que su producción ha pasado a quedar circunscrita al valle del Ebro, cae esta semana el precio de la **ciruela** (-7,8 %), al igual que los del **melocotón** (-2,01 %) y la **nectarina** (-1,49 %) de carne amarilla.
- **OTRAS FRUTAS (▼▲):** Decrecen las cotizaciones medias de los canarios **aguacate** (-10,14 %) y **plátano** (-4,33 %) —que sigue en niveles tan bajos como los registrados hace dos campañas en la misma época—, así como, nuevamente, de la **uva de mesa sin semillas** (-5,69 %). Se recupera algo la **granada** (7,93 %) del bajón de la semana pasada, mientras ralentiza su escalada el **higo** (1,35 %). Sin movimientos en **caqui** y **uva de mesa con semillas**.
- **HORTALIZAS (▼▲):** Predominio de descensos esta semana entre los hortalícolas de referencia, destacando los registrados, otra vez, para el **pepino** (-30,54 %) y el **calabacín** (-28,61 %), seguidos por los de la **berenjena** (-20,98 %), el **melón Piel de Sapo** (-11,52 %) y la **sandía** (-9,35 %). El incremento más notable corresponde, como la semana anterior y por las mismas causas, a la **lechuga romana** (10,38 %). Regresa a la senda descendente el precio medio de la **patata** (-1,01 %).

1.1.3. Precios Medios Nacionales de Productos Agrícolas: Gráficos

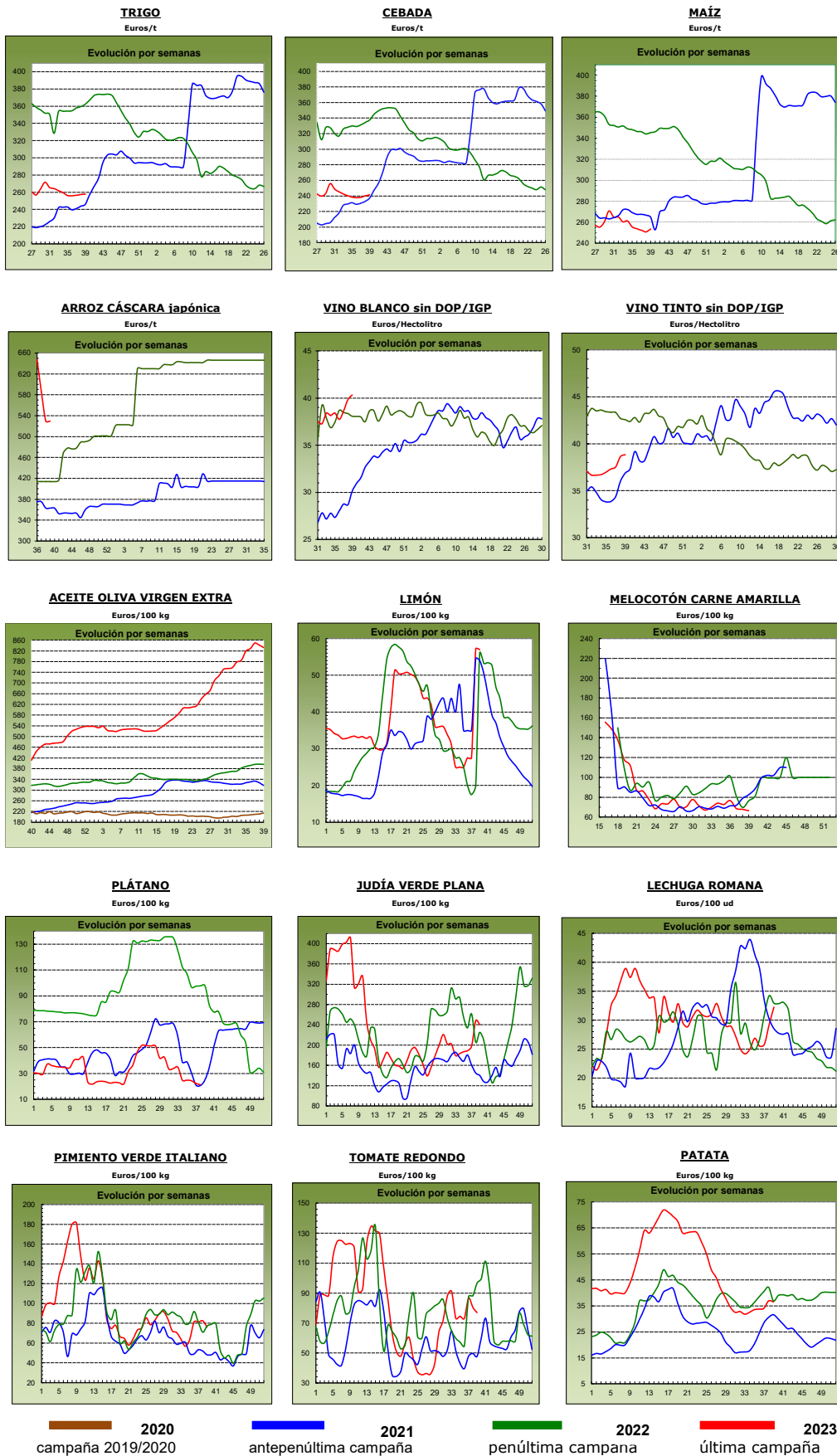

1.2. PRECIOS MEDIOS NACIONALES DE PRODUCTOS GANADEROS

1.2.1. Precios Medios Nacionales de Productos Ganaderos					
PRODUCTOS GANADEROS (especificaciones)		Semana 38 18-24/09 2023	Semana 39 25/09-01/10 2023	Variación semanal euros	Variación semanal %
VACUNO					
(1)	Ternera, 180-300 kilos (€/100 kg canal)	503,19	502,85	-0,34	-0,07
(1)	Machos de 12 a 24 meses (Clase R) (€/100 kg canal)	501,40	501,84	0,44	0,09
(1)	Animales de 8 a 12 meses (Clase R) (€/100 kg canal)	523,10	528,70	5,60	1,07
(1)	Bovino vivo, conjunto categorías (€/100 kg vivo)	264,01	264,01	0,00	0,00
CORDERO					
(1)	Corderos 9-19 kilos (€/100 kg canal)	813,56	832,75	19,19	2,36
(1)	Corderos 12-16 kilos (€/100 kg canal)	775,50	792,29	16,79	2,17
(1)	Corderos Ligeros (12-13 kilos) (€/100 kg canal)	787,38	808,25	20,87	2,65
(1)	Corderos Pesados (13-16 kilos) (€/100 kg canal)	763,62	776,34	12,72	1,67
PORCINO					
(1)	Porcino >60% magro (Clase S) (€/100 kg canal)	235,69	233,65	-2,04	-0,87
(1)	Porcino 60-55% magro (Clase E) (€/100 kg canal)	229,55	226,39	-3,16	-1,38
(1)	Porcino 55-50% magro (Clase U) (€/100 kg canal)	236,91	235,16	-1,75	-0,74
(1)	Porcino 50-45% magro (Clase R) (€/100 kg canal)	231,78	227,85	-3,93	-1,70
(1)	Lechon 20 kg (€/unidad)	59,30	59,77	0,47	0,79
POLLO					
(2)	Pollo, media de canales del 83% y 65% rdto. (€/100 kg canal)	236,18	238,20	2,02	0,86
(2)	Pollo P10 (83% rdto.) (€/100 kg canal)	183,14	183,67	0,53	0,29
(2)	Pollo P90 (65% rdto.) (€/100 kg canal)	240,22	242,35	2,13	0,89
HUEVOS					
(3)	Huevos Tipo Jaula, media Clase L y M (€/100 kg)	195,34	195,94	0,60	0,31
(3)	Huevos Tipo Jaula - Clase L (€/docena)	1,67	1,68	0,01	0,60
(3)	Huevos Tipo Jaula - Clase M (€/docena)	1,28	1,29	0,01	0,78
(3)	Huevos Tipo Suelo media Clase L y M (€/100 kg)	223,13	222,74	-0,39	-0,17
(3)	Huevos Tipo Suelo - Clase L (€/docena)	1,79	1,80	0,01	0,56
(3)	Huevos Tipo Suelo - Clase M (€/docena)	1,58	1,57	-0,01	-0,63
(3)	Huevos Tipo Campero, media Clase L y M (€/100 kg)	240,61	239,68	-0,93	-0,39
(3)	Huevos Tipo Campero- Mezcla Clase L y M (€/docena)	1,82	1,81	-0,01	-0,55
CONEJO					
(4)	Conejo 1,8-2,2 kilo,vivo (€/100 kg)	255,58	255,70	0,12	0,05
LECHE Y PRODUCTOS LÁCTEOS					
(6)	Suero de leche en polvo (€/100 kg)	68,30	86,50	18,20	26,65
(6)	Mantequilla sin sal (formato 25 kg) (€/100 kg)	504,58	504,55	-0,03	-0,01
(5)	Leche cruda de vaca (€/100 kg). Fuente: INFOLAC	Precio julio 2023: 51,46 €/100 kg			
MIEL Y PRODUCTOS APÍCOLAS					
(7)	Miel multifloral a granel (€/100 kg)	Precio julio 2023: 357,51 €/100 kg			
(7)	Miel multifloral envasada (€/100 kg)	Precio julio 2023: 558,87 €/100 kg			
(7)	Polen a granel (€/100 kg)	Precio julio 2023: 824,63 €/100 kg			
(7)	Polen envasado (€/100 kg)	Precio julio 2023: 1.180,88 €/100 kg			

Posición comercial:

(1) Entrada matadero; (2) Salida muelle matadero; (3) Salida muelle centro de embalaje; (4) Salida granja;
 (5) Precio pagado al ganadero; (6) Precio franco fábrica sin impuestos ni costes; (7) Venta a la industria o mayorista

COMENTARIOS DE MERCADO

- **VACUNO (▲=)**: La variación más significativa de esta semana en este apartado se registra para el precio medio de las **canales de los animales de 8 a 12 meses** (1,07 %), que vuelve a subir. También aumenta, ligeramente, el de las de los **machos de 12 a 24 meses** (0,09 %), no así el de las de **ternera** (-0,07 %). Sin movimientos en el **bovino vivo**.
- **OVINO (▲)**: Se acentúa la tendencia creciente en la evolución de las cotizaciones de las **canales de cordero**, con una subida media esta semana del 2,21%.
- **PORCINO (▼)**: Vuelven a descender los precios medios de las **canales de porcino de capa blanca**, disminuyendo un 1,17 % esta semana la media de sus diferentes clasificaciones. Igualmente, el del **porcino cebado** mantiene la línea bajista de las últimas semanas. Cambio de tendencia, sin embargo, en la evolución de los precios de los **lechones base 20 kg (▲)**, que suben (0,79%) por primera vez desde mediados de mayo.
- **POLLOS (▲)**: Nuevo incremento en el precio medio semanal de las **canales de pollo** (0,86 %).
- **HUEVOS (▲▼)**: Se mantienen al alza las cotizaciones medias de los **huevos tipo jaula** (0,31 % de media), mientras que pasan a disminuir esta semana las de los **tipos suelo** (-0,17 %) y **campero** (-0,39 %).
- **CONEJO (=)**: Se recupera el precio medio del **conejo vivo de granja** (0,05 %) en la misma baja proporción en que descendió la semana anterior.
- **PRODUCTOS LÁCTEOS (▲=)**: Crece nuevamente, de forma muy destacada esta vez, el precio semanal del **suero de leche en polvo** (26,65 %); apenas varía el de la **mantequilla sin sal** (-0,01 %).

1.2.2. Precios Medios Nacionales de Productos Ganaderos: Gráficos

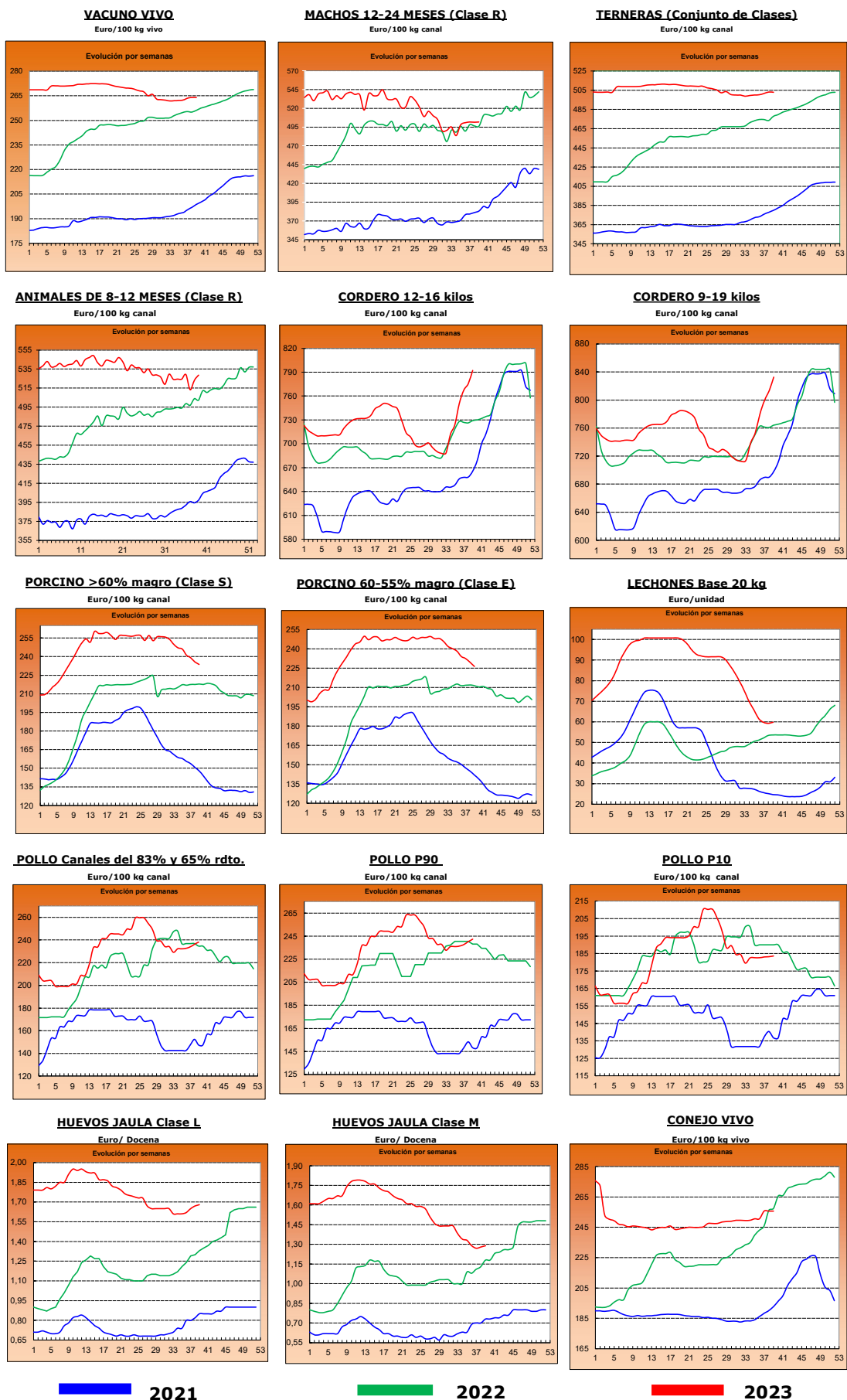

2.- PRECIOS EN MERCADOS REPRESENTATIVOS DE CEREALES, ALFALFA, ARROZ, VINOS, ACEITES Y SEMILLA DE GIRASOL

2.1. PRECIOS EN MERCADOS REPRESENTATIVOS DE CEREALES, ALFALFA Y ARROZ

2.1.1. Precios Medios en Mercados Representativos: Trigo y Alfalfa

Precios en Euro/Tonelada

REGLAMENTO (UE) 2017/1185 DE LA COMISION. Artículo 11, Anexo I. 1. (trigo); Artículo 12 (a), Anexo II.2 (alfalfa)

TRIGO: Salida de almacén cargado o entregado al transformador después de intermediario. Mercancía nacional y/o importada.

ALFALFA: Salida industria deshidratadora

PRODUCTO	MERCADO REPRESENTATIVO	Semana 38 18/09-24/09 2023	Semana 39 25/09-01/10 2023	Variación €
Trigo Blando Panificable	Albacete	261,40	260,00	-1,40
	Ávila	259,00	259,00	0,00
	Barcelona	261,00	263,00	2,00
	Burgos	254,86	254,70	-0,16
	Cádiz	240,00	244,00	4,00
	Ciudad Real	332,00	332,00	0,00
	Cuenca	259,00	260,00	1,00
	Guadalajara	256,00	260,00	4,00
	Huesca	243,00	243,00	0,00
	León	251,40	251,40	0,00
	Lérida	245,00	240,00	-5,00
	Madrid	260,00	265,00	5,00
	Murcia	240,00	243,00	3,00
	Navarra	262,00	262,00	0,00
	Palencia	260,20	261,80	1,60
	Pontevedra	257,00	257,00	0,00
	Salamanca	260,60	260,60	0,00
	Segovia	256,60	264,60	8,00
	Sevilla	245,00	248,00	3,00
	Soria	254,60	254,40	-0,20
Tarragona	243,00	242,00	-1,00	
Toledo	265,00	265,00	0,00	
Valladolid	260,20	260,20	0,00	
Zamora	252,60	252,60	0,00	
Zaragoza	258,00	255,00	-3,00	
Trigo Duro	Córdoba	--	415,00	--
	Toledo	345,00	345,00	0,00
	Zaragoza	390,00	390,00	0,00
Alfalfa Balas	Albacete	376,00	376,00	0,00
	Burgos	335,00	335,00	0,00
	Córdoba	289,00	293,00	4,00
	Huesca	320,00	320,00	0,00
	León	340,00	340,00	0,00
	Lérida	286,67	286,67	0,00
	Navarra	280,00	280,00	0,00
	Palencia	345,00	345,00	0,00
	Sevilla	299,00	299,00	0,00
	Teruel	335,00	303,00	-32,00
	Toledo	360,00	360,00	0,00
	Valladolid	320,00	320,00	0,00
	Zamora	395,00	395,00	0,00
Zaragoza	325,00	325,00	0,00	
Alfalfa Pellets	Albacete	326,00	326,00	0,00
	Burgos	293,00	293,00	0,00
	Córdoba	293,00	296,00	3,00
	Huesca	280,00	280,00	0,00
	Lérida	294,00	294,00	0,00
	Navarra	312,00	312,00	0,00
	Palencia	350,00	350,00	0,00
	Sevilla	293,00	293,00	0,00
	Toledo	380,00	380,00	0,00
	Valladolid	360,00	360,00	0,00
	Zamora	325,00	325,00	0,00
	Zaragoza	296,33	296,33	0,00

2.1.2. Precios Medios en Mercados Representativos: Cebada

Precios en Euro/Tonelada

REGLAMENTO (UE) 2017/1185 DE LA COMISION. Artículo 11, Anexo I. 1.

Salida de almacén cargado o entregado al transformador después de intermediario. Mercancía nacional y/o importada.

PRODUCTO	MERCADO REPRESENTATIVO	Semana 38 18/09-24/09 2023	Semana 39 25/09-01/10 2023	Variación €
Cebada Pienso	Albacete	230,30	236,10	5,80
	Ávila	240,00	240,00	0,00
	Burgos	240,00	240,00	0,00
	Cádiz	230,00	231,00	1,00
	Ciudad Real	252,60	252,80	0,20
	Córdoba	--	225,00	--
	La Coruña	222,00	222,00	0,00
	Cuenca	233,00	240,00	7,00
	Granada	232,00	232,00	0,00
	Guadalajara	241,00	241,00	0,00
	Huesca	229,00	230,00	1,00
	León	240,00	240,00	0,00
	Lérida	233,00	234,00	1,00
	Murcia	230,00	230,00	0,00
	Palencia	244,00	247,00	3,00
	Salamanca	245,00	245,00	0,00
	Segovia	240,00	245,00	5,00
	Soria	236,00	236,00	0,00
	Teruel	240,00	235,00	-5,00
	Toledo	248,80	247,40	-1,40
Valladolid	245,00	246,00	1,00	
Zamora	240,00	240,00	0,00	
Zaragoza	238,00	235,00	-3,00	
Cebada Malta	Burgos	222,50	223,80	1,30
	Ciudad Real	280,00	281,00	1,00
	Guadalajara	225,00	225,00	0,00
	Huesca	255,00	255,00	0,00
	Navarra	272,00	272,00	0,00
	Palencia	224,00	224,00	0,00
	Salamanca	238,00	238,00	0,00
	Segovia	223,00	224,00	1,00
	Soria	222,00	221,00	-1,00
	Valladolid	221,00	221,00	0,00
Zamora	224,00	224,00	0,00	
Zaragoza	270,00	270,00	0,00	

2.1.3. Precios Medios en Mercados Representativos: Maíz y Arroz

Precios en Euro/Tonelada

REGLAMENTO (UE) 2017/1185 DE LA COMISION. Artículo 11, Anexo I. 1. Cereales y 2 Arroz

Maíz grano: precios salida de almacén cargado. Mercancía nacional y/o importada.

Arroz cáscara precios salida almacén agricultor o en cooperativa, y arroz blanco precios salida industria

PRODUCTO	MERCADO REPRESENTATIVO	Semana 38 18/09-24/09 2023	Semana 39 25/09-01/10 2023	Variación €
Maiz Grano	Albacete	255,80	254,00	-1,80
	Badajoz	249,00	280,00	31,00
	Cáceres	249,00	280,00	31,00
	Ciudad Real	259,20	259,00	-0,20
	La Coruña	246,00	242,00	-4,00
	Gerona	251,00	251,00	0,00
	Huesca	242,00	240,00	-2,00
	León	255,00	251,00	-4,00
	Lérida	238,00	235,00	-3,00
	Madrid	265,00	265,00	0,00
	Navarra	262,00	260,00	-2,00
	Pontevedra	255,00	242,00	-13,00
	Salamanca	271,20	271,20	0,00
	Toledo	268,20	268,00	-0,20
	Valladolid	260,66	259,86	-0,80
	Zamora	256,20	251,60	-4,60
Zaragoza	242,00	248,00	6,00	
Arroz cáscara (Indica)	Cádiz	348,00	348,00	0,00
	Sevilla	584,50	584,50	0,00
	Valencia	400,00	400,00	0,00
Arroz cáscara (Japónica)	Huesca	500,00	500,00	0,00
	Sevilla	600,50	600,50	0,00
	Tarragona	660,00	500,00	-160,00
	Valencia	500,00	500,00	0,00
	Zaragoza	650,00	650,00	0,00
Arroz blanco (Indica)	Sevilla	611,00	611,00	0,00
	Valencia	1150,00	1150,00	0,00
Arroz blanco (Japónica)	Sevilla	993,00	993,00	0,00
	Tarragona	1.250,00	1.250,00	0,00
	Valencia	1230,00	1230,00	0,00
Arroz blanco vaporizado	Valencia	1075,00	1075,00	0,00
Arroz partido	Sevilla	318,56	318,56	0,00
	Tarragona	525,00	525,00	0,00
	Valencia	515,00	515,00	0,00

2.2. PRECIOS EN MERCADOS REPRESENTATIVOS DE VINOS
--

R. EJECUCIÓN (UE) 2017/1185 DE LA COMISION. Artículo 11, Anexo II. 3.

En €/hectólitro, salida bodega, a granel, pago al contado sin I. V. A.

PRODUCTO	MERCADO REPRESENTATIVO	Semana 38 18/09-24/09 2023	Semana 39 25/09-01/10 2023	Variación €
Vino Blanco sin DOP/IPG	Albacete	55,13	52,86	-2,27
	Badajoz	39,80	41,36	1,56
	Ciudad Real	39,92	41,18	1,26
	Cuenca	39,84	38,13	-1,71
	Toledo	34,30	34,02	-0,28
Vino Tinto sin DOP / IPG	Precio de vino tinto referido al producto de 12 puntos de color			
	Albacete	47,77	45,44	-2,33
	Badajoz	35,85	37,53	1,68
	Ciudad Real	33,18	34,01	0,82
	Cuenca	38,31	38,01	-0,30
	Murcia	41,79	43,77	1,98
	Toledo	35,64	37,26	1,62
	Valencia	35,00	36,28	1,28

2.3. PRECIOS EN MERCADOS REPRESENTATIVOS DE ACEITES Y SEMILLAS DE GIRASOL

Aceites. Precios salida almazara/orujera/refinadora, en €/100 kg, sin I.V.A. Rgto. 2017/1185. Art.11. Anexo I.3.

Semilla de girasol. Precios en almacén del comprador mayorista, en €/t, sin I.V.A. Rgto 2017/1185. Art. 8

PRODUCTO Y ESPECIFICACIONES	MERCADO REPRESENTATIVO	Semana 38 18/09-24/09 2023	Semana 39 25/09-01/10 2023	Variación €
ACEITE DE OLIVA VIRGEN EXTRA Menos de 0,8°	Albacete	835,00	830,00	-5,00
	Almería	835,00	820,00	-15,00
	Badajoz	830,00	831,00	1,00
	Cáceres	1000,00	1000,00	0,00
	Cádiz	835,00	835,00	0,00
	Ciudad Real	840,00	835,00	-5,00
	Córdoba	845,00	830,00	-15,00
	Cuenca	831,30	819,00	-12,30
	Granada	835,00	835,00	0,00
	Huelva	845,00	835,00	-10,00
	Jaén	846,50	832,50	-14,00
	Málaga	837,00	822,00	-15,00
	Murcia	831,00	815,00	-16,00
	Sevilla	845,00	830,00	-15,00
Tarragona	865,00	865,00	0,00	
Toledo	820,00	820,00	0,00	
ACEITE DE OLIVA VIRGEN De 0,8° a 2°	Albacete	750,00	750,00	0,00
	Badajoz	718,33	710,00	-8,33
	Cáceres	630,00	630,00	0,00
	Cádiz	755,00	755,00	0,00
	Ciudad Real	772,50	767,50	-5,00
	Córdoba	769,50	762,50	-7,00
	Cuenca	762,50	726,30	-36,20
	Granada	770,00	755,00	-15,00
	Huelva	770,00	760,00	-10,00
	Jaén	787,00	774,50	-12,50
	Málaga	749,00	739,00	-10,00
	Murcia	763,00	710,00	-53,00
	Sevilla	772,50	760,00	-12,50
	Tarragona	830,00	830,00	0,00
Toledo	762,50	762,50	0,00	
ACEITE DE OLIVA LAMPANTE Más de 2°	Albacete	730,00	725,00	-5,00
	Badajoz	655,00	685,00	30,00
	Cáceres	520,00	578,00	58,00
	Cádiz	730,00	730,00	0,00
	Ciudad Real	740,00	735,00	-5,00
	Córdoba	744,50	732,50	-12,00
	Cuenca	727,50	700,00	-27,50
	Granada	745,00	745,00	0,00
	Huelva	740,00	730,00	-10,00
	Jaén	743,50	733,50	-10,00
	Málaga	730,00	721,00	-9,00
	Murcia	728,00	690,00	-38,00
	Sevilla	739,50	733,50	-6,00
	Tarragona	625,00	610,00	-15,00
Toledo	737,50	737,50	0,00	
ACEITE DE OLIVA REFINADO	Córdoba	747,50	747,50	0,00
	Jaén	737,50	722,50	-15,00
	Sevilla	743,00	736,50	-6,50
	Tarragona	730,00	725,00	-5,00
ACEITE DE ORUJO DE OLIVA CRUDO	Córdoba	198,50	198,50	0,00
	Jaén	220,00	222,50	2,50
	Málaga	218,00	223,00	5,00
	Sevilla	218,00	219,00	1,00
	Tarragona	230,00	225,00	-5,00
	Toledo	226,00	226,00	0,00
ACEITE DE ORUJO DE OLIVA REFINADO	Sevilla	310,00	311,50	1,50
PIPA DE GIRASOL Alto oleico	Centro	683,19	683,19	0,00
	Norte	620,67	622,05	1,39
	Sur	469,12	466,28	-2,85
PIPA DE GIRASOL Convencional	Centro	593,56	593,56	0,00
	Norte	509,87	459,10	-50,77
	Sur	454,75	452,35	-2,40

3. PRECIOS DE PRODUCCIÓN DE FRUTAS Y HORTALIZAS EN EL MERCADO INTERIOR

3.1. PRECIOS DE PRODUCCIÓN EN EL MERCADO INTERIOR FRUTAS

3.1.1. Precios de Producción de Frutas en el Mercado Interior:

Precios diarios y Precios Medios Ponderados Semanales en mercados representativos provinciales.

Precios a la salida del centro de acondicionamiento de productos seleccionados, embalados y, en su caso, en palés (€/100 kg peso neto)

CÍTRICOS

PRODUCTO	MERCADO	VARIEDAD O TIPO	CAT.	CALIBRE	DÍA/MES							
					25/9	26/9	27/9	28/9	29/9	30/9	1/10	PMPS
CLEMENTINA	Huelva	Todas las variedades	I	1X-3	110,00	110,00	110,00	110,00	110,00	--	--	110,00
	Sevilla	Todas las variedades	I	1X-3	120,00	120,00	120,00	120,00	120,00	--	--	120,00
LIMÓN	Alicante	Fino	I	3-4	120,00	119,00	119,00	120,00	119,00	--	--	119,40
	Málaga	Fino	I	3-4	135,00	133,00	135,00	135,00	134,00	--	--	134,38
	Murcia	Fino	I	3-4	150,00	148,00	149,00	150,00	149,00	--	--	149,20
SATSUMA	Valencia	Clausellina/Okitsu	I	1X-3	94,87	94,87	94,87	94,87	94,87	--	95,08	94,89
	Valencia	Iwasaki	I	1X-3	97,31	97,31	97,31	97,31	97,31	--	--	97,31
	Sevilla	Todas las variedades	I	1X-3	80,00	80,00	80,00	80,00	80,00	--	--	80,00

FRUTAS DE PEPITA

PRODUCTO	MERCADO	VARIEDAD O TIPO	CAT.	CALIBRE	DÍA/MES							
					25/9	26/9	27/9	28/9	29/9	30/9	1/10	PMPS
MANZANA	Navarra	Fuji	I	65-80	110,00	110,00	110,00	110,00	110,00	--	--	110,00
	Gerona	Gala	I	65-80	121,79	121,79	121,79	121,79	121,79	--	--	121,79
	Lérida	Gala	I	65-80	78,97	77,50	80,19	79,73	79,86	--	--	79,16
	Zaragoza	Gala	I	65-80	77,49	77,49	77,49	77,49	77,49	--	--	77,49
	Gerona	Golden Delicious	I	65-80	128,00	128,00	128,00	128,00	128,00	--	--	128,00
	Huesca	Golden Delicious	I	65-80	72,00	72,00	72,00	72,00	72,00	--	--	72,00
	León	Golden Delicious	I	65-80	70,00	70,00	70,00	70,00	70,00	--	--	70,00
	Lérida	Golden Delicious	I	65-80	94,50	128,88	95,51	94,45	95,82	--	--	95,28
	Navarra	Golden Delicious	I	65-80	116,00	116,00	116,00	116,00	116,00	--	--	116,00
	Zaragoza	Golden Delicious	I	65-80	68,13	68,13	68,13	68,13	68,13	--	--	68,13
	Gerona	Granny Smith	-	65-80	105,50	105,50	105,50	105,50	105,50	--	--	105,50
	Lérida	Granny Smith	-	65-80	84,50	84,50	84,50	84,50	84,50	--	--	84,50
	Gerona	Red Delicious	I	65-80	124,78	124,78	124,78	124,78	124,78	--	--	124,78
	Lérida	Red Delicious	I	65-80	--	94,50	--	--	--	--	--	94,50
Zaragoza	Reineta	I	65-80	83,76	83,76	83,76	83,76	83,76	--	--	83,76	
PERA	Lérida	Bianquilla	I	55-60	89,00	89,00	89,00	89,00	89,00	--	--	89,00
	Zaragoza	Bianquilla	I	55-60	90,85	90,85	90,85	90,85	90,85	--	--	90,85
	La Rioja	Conferencia	I	60-65+	120,00	120,00	120,00	120,00	120,00	--	--	120,00
	León	Conferencia	I	60-65+	90,00	90,00	90,00	90,00	90,00	--	--	90,00
	Lérida	Conferencia	I	60-65+	113,06	112,32	112,76	111,35	112,60	--	--	112,26
	Navarra	Conferencia	I	60-65+	115,00	115,00	115,00	115,00	115,00	--	--	115,00
	Zaragoza	Conferencia	I	60-65+	102,47	102,47	102,47	102,47	102,47	--	--	102,47
	Lérida	Ercolini	I	50-60	94,00	94,00	94,00	94,00	94,00	--	--	94,00
	Murcia	Ercolini	I	50-60	170,00	175,00	170,00	170,00	170,00	--	--	170,85
	Lérida	Zaragoza	I	60-65	105,96	105,96	105,96	105,96	105,96	--	--	105,96

FRUTAS DE HUESO

PRODUCTO	MERCADO	VARIEDAD O TIPO	CAT.	CALIBRE	DÍA/MES							
					25/9	26/9	27/9	28/9	29/9	30/9	1/10	PMPS
CIRUELA	La Rioja	Todos los tipos y variedades	-	35 mm ó superior	230,00	230,00	230,00	230,00	230,00	--	--	230,00
	Lérida	Todos los tipos y variedades	-	35 mm ó superior	160,67	160,67	160,67	160,67	160,67	--	--	160,67
	Zaragoza	Todos los tipos y variedades	-	35 mm ó superior	112,42	112,42	112,42	112,42	112,42	--	--	112,42
MELOCOTÓN	Huesca	Pulpa amarilla	I	A/B	66,00	66,00	66,00	66,00	66,00	--	--	66,00
	Lérida	Pulpa amarilla	I	A/B	134,02	136,11	132,30	137,19	133,04	--	--	134,78
	Navarra	Pulpa amarilla	I	A/B	112,00	112,00	112,00	112,00	112,00	--	--	112,00
	Teruel	Pulpa amarilla	I	A/B	118,45	118,45	118,45	118,45	118,45	--	--	118,45
	Zaragoza	Pulpa amarilla	I	A/B	103,13	103,13	103,13	103,13	103,13	--	--	103,13
NECTARINA	Lérida	Pulpa blanca	I	A/B	135,92	--	110,40	120,59	130,97	--	--	127,21
	Lérida	Pulpa amarilla	I	A/B	131,58	130,12	112,26	140,88	139,95	--	--	130,94
	Zaragoza	Pulpa amarilla	I	A/B	95,32	95,32	95,32	95,32	95,32	--	--	95,32
Lérida	Pulpa blanca	I	A/B	169,44	173,00	--	--	--	--	--	170,74	

OTRAS FRUTAS

PRODUCTO	MERCADO	VARIEDAD O TIPO	CAT.	CALIBRE	DÍA/MES							
					25/9	26/9	27/9	28/9	29/9	30/9	1/10	PMPS
UVA DE MESA	Murcia	Apirenas nuevas variedades	I	-	160,00	160,00	180,00	180,00	180,00	--	--	172,10
	Murcia	Autumn Royal	I	-	110,00	110,00	120,00	125,00	125,00	--	--	119,24
	Alicante	D. María	I	-	159,92	159,92	159,92	159,92	159,92	--	--	159,92
	Alicante	Moscatel Italia	I	-	137,81	137,81	137,81	137,81	137,81	--	--	137,81
	Alicante	Red Globe	I	-	162,32	162,32	162,32	162,32	162,32	--	--	162,32

3.1.2. Precios de Producción de Frutas en el Mercado Interior: Precios Medios Ponderados Semanales Nacionales

Referencia: Reglamento Delegado (UE) 2017/891 de la Comisión, de 13 de marzo (DOUE de 25 de mayo). Art. 55 y Anexo VI
Precios a la salida del centro de acondicionamiento de productos seleccionados, embalados y, en su caso, en palés (€/100kg peso neto)

CÍTRICOS

PRODUCTO	MERCADO	VARIEDAD O TIPO	CAT.	CALIBRE	PRECIO MEDIO PONDERADO SEMANAL NACIONAL Semana 39- 2023: 25/09 -01/10
CLEMENTINA	ESPAÑA	Todas las variedades	I	1X-3	112,68
LIMÓN	ESPAÑA	Todas las variedades	I	3-4	145,21
SATSUMA	ESPAÑA	Todas las variedades	I	1X-3	88,63

FRUTAS DE PEPITA

PRODUCTO	MERCADO	VARIEDAD O TIPO	CAT.	CALIBRE mm	PRECIO MEDIO PONDERADO SEMANAL NACIONAL Semana 39- 2023: 25/09 -01/10
MANZANA	ESPAÑA	Fuji	I	65-80	110,00
	ESPAÑA	Gala	I	65-80	106,04
	ESPAÑA	Golden delicious	I	65-80	88,76
	ESPAÑA	Granny Smith	I	65-80	92,67
	ESPAÑA	Red Delicious y demás Var. Rojas	I	65-80	103,81
PERA	ESPAÑA	Blanquilla	I	55-60	89,43
	ESPAÑA	Conferencia	I	60-65+	113,02

FRUTAS DE HUESO

PRODUCTO	MERCADO	VARIEDAD O TIPO	CAT.	CALIBRE	PRECIO MEDIO PONDERADO SEMANAL NACIONAL Semana 39- 2023: 25/09 -01/10
CIRUELA	ESPAÑA	Todos los tipos y variedades	-	35 mm ó superior	151,82
MELOCOTÓN	ESPAÑA	Pulpa amarilla	I	A/B	102,61
	ESPAÑA	Pulpa blanca	I	A/B	127,21
NECTARINA	ESPAÑA	Pulpa amarilla	I	A/B	123,06
	ESPAÑA	Pulpa blanca	I	A/B	170,74

OTRAS FRUTAS

PRODUCTO	MERCADO	VARIEDAD O TIPO	CAT.	CALIBRE	PRECIO MEDIO PONDERADO SEMANAL NACIONAL Semana 39- 2023: 25/09 -01/10
UVA DE MESA	ESPAÑA	Todos los tipos y variedades con pepitas	-	-	159,81
	ESPAÑA	Todos los tipos y variedades sin pepitas	-	-	158,92

3.2. PRECIOS DE PRODUCCIÓN EN EL MERCADO INTERIOR: PRODUCTOS HORTÍCOLAS

3.2.1. Precios de Producción de Hortícolas en el Mercado Interior:
Precios diarios y Precios Medios Ponderados Semanales en mercados representativos provinciales.

Precios a la salida del centro de acondicionamiento de productos seleccionados, embalados y, en su caso, en palés (C/100 kg peso neto)

HORTALIZAS (1)

PRODUCTO	MERCADO	VARIEDAD O TIPO	CAT.	CALIBRE	DÍA/MES							PMPS
					25/9	26/9	27/9	28/9	29/9	30/9	1/10	
ACELGA	Lugo	Todos los tipos y variedades	-	-	180,42	180,42	180,42	180,42	180,42	--	--	180,42
	Navarra	Todos los tipos y variedades	-	-	113,00	113,00	113,00	113,00	113,00	--	--	113,00
	Pontevedra	Todos los tipos y variedades	-	-	181,30	181,30	181,30	181,30	181,30	--	--	181,30
	Madrid	Todos los tipos y variedades	-	-	105,00	105,00	105,00	105,00	105,00	--	--	105,00
AJO	Ciudad Real	Blanco	-	50-60 mm	230,00	230,00	230,00	230,00	230,00	--	--	230,00
	Cuenca	Blanco	-	50-60 mm	170,00	170,00	170,00	170,00	170,00	--	--	170,00
	Segovia	Blanco	-	50-60 mm	290,00	290,00	290,00	290,00	290,00	--	--	290,00
	Toledo	Blanco	-	50-60 mm	216,00	216,00	216,00	216,00	216,00	--	--	216,00
	Albacete	Morado	-	50-80 mm	216,67	216,67	216,67	216,67	216,67	--	--	216,67
	Ciudad Real	Morado	-	50-80 mm	250,00	250,00	250,00	250,00	250,00	--	--	250,00
	Córdoba	Morado	-	50-80 mm	232,00	232,00	232,00	232,00	232,00	--	--	232,00
	Cuenca	Morado	-	50-80 mm	221,38	221,38	221,38	221,38	221,38	--	--	221,38
	Madrid	Morado	-	50-80 mm	340,00	340,00	340,00	340,00	340,00	--	--	340,00
	Segovia	Morado	-	50-80 mm	305,00	305,00	305,00	305,00	305,00	--	--	305,00
	Toledo	Morado	-	50-80 mm	245,00	245,00	245,00	245,00	245,00	--	--	245,00
	Albacete	Primavera	-	50-60 mm	220,00	220,00	220,00	220,00	220,00	--	--	220,00
	Ciudad Real	Primavera	-	50-60 mm	225,00	225,00	225,00	225,00	225,00	--	--	225,00
	Córdoba	Primavera	-	50-60 mm	265,90	265,90	265,90	265,90	265,90	--	--	265,90
Cuenca	Primavera	-	50-60 mm	150,00	150,00	150,00	150,00	150,00	--	--	150,00	
Toledo	Primavera	-	50-60 mm	202,00	202,00	202,00	202,00	202,00	--	--	202,00	
BERENJENA	Almería	Todos los tipos y variedades	-	-	95,00	97,00	89,00	76,00	75,00	--	--	86,40
	Málaga	Todos los tipos y variedades	-	-	90,00	90,00	90,00	90,00	90,00	--	--	90,00
	Tarragona	Todos los tipos y variedades	-	-	93,80	93,80	93,80	93,80	93,80	--	--	93,80
BRÓCOLI	Murcia	--	-	160,00	165,00	170,00	180,00	180,00	--	--	172,27	
CALABACÍN	Almería	Todas las variedades	-	14-21 g	27,00	26,00	25,00	27,00	28,00	--	--	26,60
	Barcelona	Todas las variedades	-	14-21 g	93,50	93,50	93,50	93,50	93,50	--	--	93,50
	Málaga	Todas las variedades	-	14-21 g	55,00	55,00	55,00	55,00	55,00	--	--	55,00
	Murcia	Todas las variedades	-	14-21 g	70,00	80,00	105,00	115,00	115,00	--	--	98,01
CEBOLLA	Albacete	Todos los tipos y variedades	-	-	47,40	47,40	47,40	47,40	47,40	--	--	47,40
	Ávila	Todos los tipos y variedades	-	-	35,00	35,00	35,00	35,00	35,00	--	--	35,00
	Burgos	Todos los tipos y variedades	-	-	45,00	45,00	45,00	45,00	45,00	--	--	45,00
	Ciudad Real	Todos los tipos y variedades	-	-	70,00	70,00	70,00	70,00	70,00	--	--	70,00
	Cuenca	Todos los tipos y variedades	-	-	88,00	88,00	88,00	88,00	88,00	--	--	88,00
	Lérida	Todos los tipos y variedades	-	-	52,80	52,80	52,80	52,80	52,80	--	--	52,80
	Madrid	Todos los tipos y variedades	-	-	96,30	96,30	96,30	96,30	96,30	--	--	96,30
	Segovia	Todos los tipos y variedades	-	-	47,00	47,00	47,00	47,00	47,00	--	--	47,00
	Toledo	Todos los tipos y variedades	-	-	76,00	76,00	76,00	76,00	76,00	--	--	76,00
CHAMPIÓN	Albacete	Cerrado	-	30-65 mm	185,45	185,45	185,45	185,45	185,45	--	--	185,45
	Cuenca	Cerrado	-	30-65 mm	189,51	189,51	189,51	189,51	189,51	--	--	189,51
	La Rioja	Cerrado	-	30-65 mm	250,00	250,00	250,00	250,00	250,00	--	--	250,00
	Navarra	Cerrado	-	30-65 mm	270,00	270,00	270,00	270,00	270,00	--	--	270,00
COLIFLOR	Granada	Todos los tipos y variedades	-	-	140,70	140,70	140,70	140,70	140,70	--	--	140,70
	La Rioja	Todos los tipos y variedades	-	-	74,75	74,75	74,75	74,75	74,75	--	--	74,75
COL-REPOLLO	Madrid	Hoja lisa	-	-	80,00	80,00	80,00	80,00	80,00	--	--	80,00
	Málaga	Hoja lisa	-	-	60,00	60,00	60,00	60,00	60,00	--	--	60,00
	León	Todos los tipos y variedades	-	-	70,00	70,00	70,00	70,00	70,00	--	--	70,00
	Segovia	Todos los tipos y variedades	-	-	62,00	62,00	62,00	62,00	62,00	--	--	62,00
FRESA	Barcelona	Todas las variedades	-	-	409,00	409,00	409,00	409,00	409,00	--	--	409,00

3.2. PRECIOS DE PRODUCCIÓN EN EL MERCADO INTERIOR: PRODUCTOS HORTÍCOLAS

3.2.1. Precios de Producción de Hortícolas en el Mercado Interior:
Precios diarios y Precios Medios Ponderados Semanales en mercados representativos provinciales.

Precios a la salida del centro de acondicionamiento de productos seleccionados, embalados y, en su caso, en palés (€/100 kg peso neto)

HORTALIZAS (y II)

PRODUCTO	MERCADO	VARIEDAD O TIPO	CAT.	CALIBRE	DÍA/MES							PMPS
					25/9	26/9	27/9	28/9	29/9	30/9	1/10	
JUDÍA VERDE	Almería	Plana	-	-	421,00	382,50	349,50	280,50	292,50	--	--	345,20
	Barcelona	Plana	-	-	432,00	432,00	432,00	432,00	432,00	--	--	432,00
	Málaga	Plana	-	-	375,00	375,00	375,00	375,00	375,00	--	--	375,00
	Pontevedra	Plana	-	-	348,75	348,75	348,75	348,75	348,75	--	--	348,75
	Lérida	Todos los tipos y variedades	-	-	488,00	488,00	488,00	488,00	488,00	--	--	488,00
LECHUGA	Murcia	Baby	I	-	107,00	107,00	107,00	117,00	117,00	--	--	111,50
	Murcia	Iceberg	I	400g y+	74,00	80,00	80,00	84,00	84,00	--	--	80,70
	Barcelona	Romana	I	400g y+	98,67	98,67	98,67	98,67	98,67	--	--	98,67
	Granada	Romana	I	400g y+	80,00	80,00	80,00	80,00	80,00	--	--	80,00
	Lérida	Todos los tipos y variedades	I	400g y+	97,83	97,83	97,83	97,83	97,83	--	--	97,83
	Navarra	Todos los tipos y variedades	I	400g y+	137,00	137,00	137,00	137,00	137,00	--	--	137,00
	Segovia	Todos los tipos y variedades	I	400g y+	90,00	90,00	90,00	90,00	90,00	--	--	90,00
	Toledo	Todos los tipos y variedades	I	400g y+	41,00	41,00	41,00	41,00	41,00	--	--	41,00
	MELÓN	Ciudad Real	Piel de Sapo	-	-	65,00	65,00	60,00	60,00	55,00	--	--
	Toledo	Piel de Sapo	-	-	83,75	80,00	77,00	73,00	70,00	--	--	76,75
PEPINO	Almería	De Almería	-	350-500 g	25,12	27,52	26,68	27,98	35,12	38,80	--	29,79
	Granada	De Almería	-	350-500 g	61,00	57,00	61,00	59,00	66,00	68,00	--	61,86
	Madrid	Español	-	-	130,00	130,00	130,00	130,00	130,00	--	--	130,00
	Murcia	Español	-	-	120,00	110,00	110,00	100,00	95,00	--	--	105,67
	Barcelona	Variedades rugosas	-	-	77,00	77,00	77,00	77,00	77,00	--	--	77,00
PIMIENTO	Granada	Cuadrado Color	I	70 mm y +	--	209,00	279,00	279,00	249,00	--	--	247,36
	Almería	Cuadrado Verde	I	70 mm y +	131,00	132,94	115,29	107,06	110,59	--	--	119,38
	Málaga	Italiano Verde	I	41 mm y +	120,00	120,00	120,00	120,00	120,00	--	--	120,00
	Pontevedra	Italiano Verde	I	41 mm y +	145,00	145,00	145,00	145,00	145,00	--	--	145,00
	Ciudad Real	Todos los tipos y variedades	I	41 mm y +	125,00	130,00	135,00	140,00	140,00	--	--	134,00
PUERRO	Barcelona	Todos los tipos y variedades	-	-	88,00	88,00	88,00	88,00	88,00	--	--	88,00
	Navarra	Todos los tipos y variedades	-	-	98,00	98,00	98,00	98,00	98,00	--	--	98,00
	Pontevedra	Todos los tipos y variedades	-	-	380,00	380,00	380,00	380,00	380,00	--	--	380,00
	Segovia	Todos los tipos y variedades	-	-	95,00	95,00	95,00	95,00	95,00	--	--	95,00
	Toledo	Todos los tipos y variedades	-	-	130,00	125,00	120,00	115,00	115,00	--	--	121,00
	Valladolid	Todos los tipos y variedades	-	-	87,00	87,00	87,00	87,00	87,00	--	--	87,00
	Ciudad Real	Todos los tipos y variedades	-	-	45,00	45,00	40,00	40,00	35,00	--	--	41,00
SANDÍA	Toledo	Todos los tipos y variedades	-	-	43,00	42,00	41,00	40,00	39,00	--	--	41,00
	Almería	Cereza	I	-	--	499,00	--	470,00	--	500,00	--	489,70
TOMATE	Granada	Cereza	I	-	317,26	317,26	317,26	317,26	317,26	--	--	317,26
	Murcia	Cereza	I	-	320,00	390,00	450,00	490,00	515,00	--	--	441,41
	Almería	Racimo	I	-	--	124,00	--	--	--	--	--	124,00
	Barcelona	Racimo	I	-	120,00	120,00	120,00	120,00	120,00	--	--	120,00
	Almería	Redondo	I	57-100mm	--	122,67	--	113,00	121,00	153,00	--	124,59
	Barcelona	Redondo	I	57-100mm	133,00	133,00	133,00	133,00	133,00	--	--	133,00
	Málaga	Redondo	I	57-100mm	135,00	135,00	135,00	135,00	135,00	--	--	135,00
	Murcia	Redondo	I	57-100mm	127,00	130,00	130,00	140,00	140,00	--	--	133,77
	Segovia	Todos los tipos y variedades	-	-	45,00	45,00	45,00	45,00	45,00	--	--	45,00
	Toledo	Todos los tipos y variedades	-	-	43,90	43,00	42,00	41,00	40,00	--	--	41,98
ZANAHORIA	Valladolid	Todos los tipos y variedades	-	-	44,00	44,00	44,00	44,00	44,00	--	--	44,00

3.2.2. Precios de Producción de Hortícolas en el Mercado Interior: Precios Medios Ponderados Semanales Nacionales

Referencia: Reglamento Delegado (UE) 2017/891 de la Comisión, de 13 de marzo (DOUE de 25 de mayo). Art. 55 y Anexo VI

Precios a la salida del centro de acondicionamiento de productos seleccionados, embalados y, en su caso, en palés (€/100kg peso neto)

HORTALIZAS

PRODUCTO	MERCADO	VARIEDAD O TIPO	CAT.	CALIBRE	PRECIO MEDIO PONDERADO SEMANAL NACIONAL Semana 39- 2023: 25/09 -01/10
AJO	ESPAÑA	Blanco	-	50-60 mm	213,49
	ESPAÑA	Morado	-	45-55 mm	227,53
	ESPAÑA	Primavera	-	50-60 mm	213,11
BERENJENA	ESPAÑA	Todos los tipos y variedades	-	40+ /70+	87,20
CALABACÍN	ESPAÑA	Todos los tipos y variedades	-	14-21	33,18
CEBOLLA	ESPAÑA	Todos los tipos y variedades	-	-	61,27
CHAMPIÑÓN	ESPAÑA	Cerrado	-	Medio (30-65 mm)	202,86
COLIFLOR	ESPAÑA	Todos los tipos y variedades	-	-	84,11
COL-REPOLLO	ESPAÑA	Todos los tipos y variedades	-	-	65,03
JUDÍA VERDE	ESPAÑA	Todos los tipos y variedades	-	-	361,68
LECHUGA	ESPAÑA	Todos los tipos y variedades	I	400 g o superior	81,88
MELÓN	ESPAÑA	Todos los tipos y variedades	-	-	62,42
PEPINO	ESPAÑA	Variedades lisas	-	350-500 g	29,98
PIMIENTO	ESPAÑA	Todos los tipos y variedades	I	40 mm o superior	126,88
PUERRO	ESPAÑA	Todos los tipos y variedades	-	-	120,22
SANDÍA	ESPAÑA	Todos los tipos y variedades	-	-	41,00
TOMATE	ESPAÑA	Cereza	I	-	371,93
	ESPAÑA	Racimo	I	-	123,56
	ESPAÑA	Redondo	I	57-100mm	115,21
ZANAHORIA	ESPAÑA	Todos los tipos y variedades	-	-	44,80

4. PRECIOS REPRESENTATIVOS DE PRODUCTOS GANADEROS

4.1. PRECIOS REPRESENTATIVOS DE PRODUCTOS GANADEROS: BOVINO

4.1.1. Precios Medios Nacionales de Canales de Bovino Pesado

PRECIO MEDIO NACIONAL (€/100kg Canal) DE CANALES DE BOVINO PESADO SEGÚN MODELO COMUNITARIO DE CLASIFICACIÓN R 2017/1182, R 2017/1184, RD 815/2018 (Euro/100kg canal)

CATEGORÍA	CLASE DE CONFORMACIÓN Y DE ESTADO DE ENGRASAMIENTO	Semana 38 18-24/09 2023	Semana 39 25/09-01/10 2023	Variación €
Categoría A: Canales de machos jóvenes sin castrar de más de un año y menos de dos	Muy buena y poco cubierta (U-2)	516,16	517,66	1,50
	Muy buena y cubierta (U-3)	509,41	512,21	2,80
	Precio medio ponderado Categoría U	513,70	515,68	1,98
	Buena y poco cubierta (R-2)	502,07	502,14	0,07
	Buena y cubierta (R-3)	500,63	501,48	0,85
	Precio medio ponderado Categoría R	501,40	501,84	0,44
	Menos buena y poco cubierta (O-2)	465,58	468,19	2,61
	Menos buena y cubierta (O-3)	480,01	488,69	8,68
	Precio medio ponderado Categoría O	471,43	476,51	5,08
Categoría D: Canales de hembras que hayan parido	Mediocre y poco cubierta (P-2)	306,30	301,87	-4,43
	Mediocre y cubierta (P-3)	337,68	329,17	-8,51
	Precio medio ponderado Categoría P	312,11	306,93	-5,18
	Buena y cubierta (R-3)	355,24	357,73	2,49
	Buena y grasa (R-4)	427,89	408,46	-19,43
	Precio medio ponderado Categoría R	370,69	368,52	-2,17
	Menos buena y poco cubierta (O-2)	340,76	333,68	-7,08
	Menos buena y cubierta (O-3)	360,35	353,90	-6,45
	Menos buena y grasa (O-4)	431,40	441,47	10,07
	Precio medio ponderado Categoría O	363,34	358,91	-4,43
Categoría E: Canales de otras hembras (de 12 meses o más)	Muy buena y poco cubierta (U-2)	546,23	552,12	5,89
	Muy buena y cubierta (U-3)	538,16	540,68	2,52
	Precio medio ponderado Categoría U	540,56	544,08	3,52
	Buena y poco cubierta (R-2)	517,17	528,50	11,33
	Buena y cubierta (R-3)	515,45	528,90	13,45
	Buena y grasa (R-4)	519,51	528,09	8,58
	Precio medio ponderado Categoría R	516,20	528,73	12,53
	Menos buena y poco cubierta (O-2)	418,23	401,69	-16,54
Menos buena y cubierta (O-3)	477,01	468,76	-8,25	
	Menos buena y grasa (O-4)	470,25	477,99	7,74
	Precio medio ponderado Categoría O	463,38	453,99	-9,39
Categoría Z: Canales de animales desde 8 a menos de 12 meses	Muy buena y poco cubierta (U-2)	527,10	533,04	5,94
	Muy buena y cubierta (U-3)	529,97	526,68	-3,29
	Precio medio ponderado Categoría U	528,72	529,46	0,74
	Buena y poco cubierta (R-2)	512,12	516,12	4,00
	Buena y cubierta (R-3)	526,93	533,09	6,16
	Precio medio ponderado Categoría R	523,10	528,70	5,60
	Menos buena y poco cubierta (O-2)	466,90	463,24	-3,66
	Menos buena y cubierta (O-3)	483,02	486,25	3,23
	Precio medio ponderado Categoría O	471,96	470,46	-1,50

4.1.2. Precios Medios Nacionales del Bovino Vivo

R 2017/1182, R 2017/1184 (Euro/100 kg vivo)

BOVINO VIVO	Semana 38 18-24/09 2023	Semana 39 25/09-01/10 2023	Variación €
Machos hasta 480 Kg. vivo	292,40	292,27	-0,13
Machos de más de 480 kg. vivo	270,95	271,51	0,56
Hembras que hayan parido	150,54	150,34	-0,20
Otras hembras de hasta 380 Kg. vivo	301,36	301,09	-0,27
Otras hembras de más de 380 Kg. vivo	300,81	301,03	0,22

4.1.3. Precios Medios Nacionales de Otros Animales de la Especie Bovina

OTROS BOVINOS	Semana 38 18-24/09 2023	Semana 39 25/09-01/10 2023	Variación €
TERNEROS DE 8 DÍAS A 4 SEMANA (Euro/cabeza)			
Macho frisón	117,21	115,79	-1,42
Macho cruzado	220,52	220,30	-0,22
Hembra frisón	84,76	83,00	-1,76
Hembra cruzado	155,69	156,48	0,79
<i>Media ponderada nacional (Euro/Cabeza)</i>	156,75	156,21	-0,54
TERNEROS DE 6 HASTA 12 MESES (Euro/100kg vivo)			
Macho frisón (base 200 kg)	193,55	194,43	0,88
Macho cruzado (base 200 kg)	361,43	362,81	1,38
Hembra frisón (base 200 kg)	345,00	345,00	0,00
Hembra cruzado (base 200 kg)	263,35	262,30	-1,05
<i>Media ponderada nacional (Euro/100kg vivo)</i>	317,17	317,58	0,41

4.2. PRECIOS REPRESENTATIVOS DE PRODUCTOS GANADEROS: OVINO

4.2.1. Precios Medios Nacionales de Canales de Ovino Frescas o Refrigeradas

R 2017/1182, R 2017/1184 (Euro/100 kg canal)

CORDEROS I Y II	Semana 38 18-24/09 2023	Semana 39 25/09-01/10 2023	Variación €
Corderos I (12 a 13 kg/canal)	787,38	808,25	20,87
Corderos II (13,1 a 16 kg/canal)	763,62	776,34	12,72
<i>Media ponderada</i>	775,50	792,29	16,79

PRECIOS MEDIOS DE CANALES DE OVINO FRESCAS O REFRIGERADAS EN LOS MERCADOS NACIONALES REPRESENTATIVOS

MERCADO REPRESENTATIVO - Cordero 9-19 kg	Semana 38 18-24/09 2023	Semana 39 25/09-01/10 2023	Variación €
Barcelona	862,53	876,27	13,74
Madrid	978,55	978,55	0,00
Valencia	747,97	756,61	8,64
Albacete	813,80	846,20	32,40
Extremadura	806,56	831,63	25,07
Segovia	798,12	813,12	15,00
Toledo	772,23	802,23	30,00
Zaragoza	869,90	869,35	-0,55
<i>Media ponderada</i>	813,56	832,75	19,19

4.3. PRECIOS REPRESENTATIVOS DE PRODUCTOS GANADEROS: PORCINO

4.3.1. Precios Medios de Canales de Porcino de Capa Blanca

CLASIFICACIÓN EUROP R 2017/1182, R 2017/1184 (Euro/100kg canal)

	Clase S (>60% contenido magro)			Clase E (60%-55% contenido magro)			Clase U (55%-50% contenido magro)		
	Semana 38 18-24/09 2023	Semana 39 25/09-01/10 2023	Variación C	Semana 38 18-24/09 2023	Semana 39 25/09-01/10 2023	Variación C	Semana 38 18-24/09 2023	Semana 39 25/09-01/10 2023	Variación C
PRECIO MEDIO NACIONAL	235,69	233,65	-2,04	229,55	226,39	-3,16	236,91	235,16	-1,75

	Clase R (50%-45% contenido magro)			Clase O (45%-40% contenido magro)			Clase P (<40% contenido magro)		
	Semana 38 18-24/09 2023	Semana 39 25/09-01/10 2023	Variación C	Semana 38 18-24/09 2023	Semana 39 25/09-01/10 2023	Variación C	Semana 38 18-24/09 2023	Semana 39 25/09-01/10 2023	Variación C
PRECIO MEDIO NACIONAL	231,78	227,85	-3,93	227,66	224,49	-3,17	221,78	222,28	0,50

4.3.2. Precios Medios en Mercados Representativos Provinciales de Porcino Cebado (*)

MERCADO REPRESENTATIVO	SELECTO (nivel menor de grasa)			NORMAL (nivel normal de grasa)			GRASO (nivel mayor de grasa)		
	Semana 38 18-24/09 2023	Semana 39 25/09-01/10 2023	Variación C	Semana 38 18-24/09 2023	Semana 39 25/09-01/10 2023	Variación C	Semana 38 18-24/09 2023	Semana 39 25/09-01/10 2023	Variación C
Barcelona	-	-	-	1,90	1,87	-0,03	1,87	1,84	-0,03
Huesca	1,85	1,83	-0,02	1,83	1,81	-0,02	1,81	1,79	-0,02
Lleida	1,84	1,81	-0,03	1,83	1,80	-0,03	1,82	1,80	-0,02
Murcia	1,88	1,85	-0,03	1,87	1,84	-0,03	1,86	1,83	-0,03
Pontevedra	1,90	1,87	-0,03	1,88	1,85	-0,03	2,44	2,40	-0,04
Salamanca	1,86	1,83	-0,03	1,86	1,82	-0,04	1,80	1,77	-0,03
Segovia	1,84	1,81	-0,03	1,83	1,80	-0,03	2,04	2,01	-0,03
Zaragoza	1,90	1,87	-0,03	1,86	1,83	-0,03	1,85	1,82	-0,03

(*) En Euro/kg vivo

4.3.3. Precios Medios de Porcino Precoz, Lechones y Otras Calidades

(Euro/100kg vivo)

CERDAS DE DESVIEJE	Semana 38 18-24/09 2023	Semana 39 25/09-01/10 2023	Variación €
Cerdas de Desvieje	109,33	104,89	-4,44
CERDOS CEBADOS			
Categoría U	182,42	181,08	-1,34
LECHONES			
Lleida.Base 20kg de peso.	255,00	260,00	5,00
Segovia.Base 20kg de peso.	325,00	325,00	0,00
Media nacional. Calidad Normal. Base 20 kg de	296,52	298,86	2,34

4.3.4. Precios Medios de Porcino: Tronco Ibérico

(Euro/100kg vivo)

TOSTONES	Semana 38 18-24/09 2023	Semana 39 25/09-01/10 2023	Variación €
De 5 a 9 kilos	551,43	551,43	0,00
De 9 a 12 kilos	795,71	770,00	-25,71
LECHONES			
Lechón Ibérico Cruzado Base 23 kg	356,28	356,28	0,00
MARRANOS			
Marranos Ibéricos de 35 a 60 kg	362,52	368,00	5,48
PRIMALES			
Primales Ibéricos de 60 a 100 kg	310,15	310,15	0,00
CERDO CEBADO			
Cerdo Cebado (Intensivo)	225,76	225,98	0,22
Cerdo Cebado de Campo (Extensivo)	244,41	244,41	0,00
Cerdo Cebado de Bellota 100% Ibérico	--	--	--
DESVIEJE			
Reproductores de desvieje	156,52	156,52	0,00
REPRODUCTORES			
Reproductores >6 meses	388,50	388,50	0,00
CASTRONAS			
Castronas	121,74	121,74	0,00

Denominaciones de acuerdo con la Norma de Calidad (RD 4/2014)

Para información sobre precios de productos agrícolas y ganaderos en otros Estados Miembros de la UE:

<https://ec.europa.eu/agriculture/>



MINISTERIO
DE AGRICULTURA, PESCA
Y ALIMENTACIÓN