

# PRECIOS COYUNTURALES



**SEMANA 12 – 2022**  
**Del 21 al 27 de marzo**



**SUBSECRETARÍA**

Subdirección General de Análisis, Coordinación y Estadística

[sgapc@mapa.es](mailto:sgapc@mapa.es)

<https://www.mapa.gob.es/es/estadistica/temas/>

Publicación elaborada por la  
Subsecretaría  
Subdirección General de Análisis, Coordinación y Estadística

**MINISTERIO  
DE AGRICULTURA, PESCA  
Y ALIMENTACIÓN**

© Ministerio de Agricultura, Pesca y Alimentación  
Secretaría General Técnica  
Centro de Publicaciones  
Catálogo de Publicaciones de la Administración General del Estado:  
<https://cpage.mpr.gob.es/>

N.I.P.O.: 003190900

Se permite la utilización, copia o reproducción de los datos de este Boletín siempre que se cite expresamente su procedencia.

---

# Índice:

---

	PÁGINA
<b>PRECIOS MEDIOS NACIONALES.....</b>	<b>4</b>
PRECIOS MEDIOS NACIONALES DE PRODUCTOS AGRÍCOLAS.....	4 - 6
PRECIOS MEDIOS NACIONALES DE PRODUCTOS GANADEROS.....	7 - 8
<b>PRECIOS EN MERCADOS REPRESENTATIVOS DE CEREALES, VINOS Y ACEITES.....</b>	<b>9</b>
PRECIOS MEDIOS EN MERCADOS REPRESENTATIVOS DE CEREALES.....	9 - 11
PRECIOS MEDIOS EN MERCADOS REPRESENTATIVOS DE VINOS.....	12
PRECIOS MEDIOS EN MERCADOS REPRESENTATIVOS DE ACEITES.....	13
<b>PRECIOS DE PRODUCCIÓN DE FRUTAS Y HORTALIZAS EN EL MERCADO INTERIOR.....</b>	<b>14</b>
PRECIOS DE PRODUCCIÓN EN EL MERCADO INTERIOR: FRUTAS.....	14
PRECIOS DE PRODUCCIÓN EN EL MERCADO INTERIOR: PRODUCTOS HORTÍCOLAS.....	16 - 17
<b>PRECIOS REPRESENTATIVOS DE PRODUCTOS GANADEROS.....</b>	<b>18</b>
PRECIOS REPRESENTATIVOS DE PRODUCTOS GANADEROS: BOVINO.....	18
PRECIOS REPRESENTATIVOS DE PRODUCTOS GANADEROS: OVINO.....	19
PRECIOS REPRESENTATIVOS DE PRODUCTOS GANADEROS: PORCINO.....	20 - 21



## 1. PRECIOS MEDIOS NACIONALES

### 1.1. PRECIOS MEDIOS NACIONALES DE PRODUCTOS AGRÍCOLAS

1.1.1. Precios Medios Nacionales de Cereales, Arroz, Oleaginosas, Tortas, Proteicos, Vinos y Aceites.					
PRODUCTOS AGRÍCOLAS (especificaciones)		Semana 11 14-20/03 2022	Semana 12 21-27/03 2022	Variación semanal euros	Variación semanal %
<b>CEREALES</b>					
(1)	Trigo blando panificable (€/t)	383,94	383,97	0,03	0,01
(1)	Trigo duro (€/t)	512,47	512,47	0,00	0,00
(1)	Cebada pienso (€/t)	376,33	377,80	1,47	0,39
(1)	Cebada malta (€/t)	380,75	380,96	0,21	0,06
(1)	Maíz grano (€/t)	391,54	387,30	-4,24	-1,08
<b>ARROZ</b>					
(2)	Arroz cáscara japónica (€/t)	409,89	410,74	0,85	0,21
(2)	Arroz cáscara índica (€/t)	402,43	402,43	0,00	0,00
(3)	Arroz blanco japónica (€/t)	735,15	740,31	5,16	0,70
(3)	Arroz blanco índica (€/t)	626,09	626,09	0,00	0,00
(3)	Arroz blanco vaporizado (€/t)	682,62	684,02	1,40	0,21
(3)	Arroz partido (€/t)	379,36	382,92	3,56	0,94
<b>SEMILLAS OLEAGINOSAS</b>					
(4)	Pipa de girasol convencional (€/t)	599,84	604,96	5,12	0,85
(4)	Pipa de girasol alto oleico (€/t)	609,43	614,13	4,70	0,77
(4)	Colza (€/t)	547,12	544,75	-2,37	-0,43
<b>TORTAS DE GIRASOL Y SOJA</b>					
(9)	Torta de girasol. 34%-36% proteína (€/t)	338,59	344,55	5,96	1,76
(9)	Torta de soja. 44%-47% proteína (€/t)	517,74	522,45	4,70	0,91
<b>PROTEICOS</b>					
(10)	Alfalfa. Balas 1ª Cat. 16,5%-18% proteína (€/t)	232,90	234,92	2,02	0,87
(10)	Alfalfa. Pellets estándar. 14%-16% proteína (€/t)	205,17	207,27	2,10	1,02
(4)	Guisantes secos (€/t)	333,56	334,66	1,10	0,33
(2)	Lentejas (€/t)	660,64	660,64	0,00	0,00
(2)	Habas secas (€/t)	350,74	356,45	5,71	1,63
(2)	Garbanzos (€/t)	697,09	697,29	0,20	0,03
<b>VINOS</b>					
(5)	Vino blanco sin DOP/IGP (€/hectolitro)	39,10	38,60	-0,50	-1,28
(5)	Vino tinto sin DOP/IGP, 12 p. color (€/hectolitro)	43,19	41,75	-1,44	-3,33
<b>ACEITE DE OLIVA Y ORUJO</b>					
(6)	Aceite de oliva virgen extra < 0,8º (€/100 kg)	360,56	359,95	-0,61	-0,17
(6)	Aceite de oliva virgen, de 0,8º a 2º (€/100 kg)	347,83	347,13	-0,70	-0,20
(6)	Aceite de oliva lampante > 2º (€/100 kg)	338,93	335,15	-3,78	-1,12
(7)	Aceite de oliva refinado (€/100 kg)	329,55	333,43	3,88	1,18
(8)	Aceite de orujo de oliva crudo (€/100 kg)	139,90	142,09	2,19	1,57
(7)	Aceite de orujo de oliva refinado (€/100 kg)	185,37	186,73	1,36	0,73
<b>ACEITE DE GIRASOL</b>					
(7)	Aceite de girasol refinado convencional (€/100 kg)	193,95	233,80	39,85	20,55
(7)	Aceite de girasol refinado alto oleico (€/100 kg)	327,83	365,34	37,51	11,44
<b>ACEITE DE SOJA</b>					
(7)	Aceite refinado de soja (€/100 kg)	190,62	189,64	-0,98	-0,51
<b>ACEITUNA DE MESA</b>					

#### Posición comercial:

(1) Salida de almacén cargado o entregado al transformador después de intermediario; (2) Granel sobre almacén agricultor/cooperativa  
(3) Salida granel industria; (4) Almacén comprador mayorista; (5) Salida bodega; (6) Salida almazara; (7) Salida industria refinadora  
(8) Salida industria extractora; (9) Salida industria molturadora; (10) Salida industria deshidratadora; (11) Entrada a entamadora

## COMENTARIOS DE MERCADO

- **CEREALES (⇄):** Esta semana se registran leves variaciones en las cotizaciones de los cereales (0,01% en el **trigo blando panificable**, 0,00% en el **trigo duro**, 0,39% en la **cebada pienso** y 0,06% en la **cebada malta**). El **maíz grano** es el único cereal que ve descender sus precios esta semana (-1,08%).
- **ARROZ (▲=):** Estabilidad en los precios del **arroz cáscara índica** y del **arroz blanco índica** (0,00%) y leves variaciones al alza en el **arroz cáscara japónica** (0,21%), en el **arroz blanco japónica** (0,70%), en el **arroz blanco vaporizado** (0,21%) y en el **arroz partido** (0,94%).
- **SEMILLAS OLEAGINOSAS (▲▼):** Subidas del 0,85% y del 0,77% en el precio de la **pipa de girasol convencional** y **alto oleico**. La **semilla de colza** anota un descenso del -0,43% en sus precios.
- **TORTAS DE GIRASOL Y SOJA (▲):** La **torta de girasol** anota un incremento en su precio esta semana del 1,76% y la **torta de soja** lo hace en un 0,91%.
- **PROTEICOS (▲=):** Subidas del 1,63% en las cotizaciones semanales de las **habas secas**. La **alfalfa** anota subidas de precios, tanto en las balas (0,87%) como en los pellets (1,02%). Los **guisantes secos** suben sus cotizaciones un 0,33%. Por su parte, los precios de las **lentejas** registran los mismos valores que la semana pasada (0,00% de variación semanal), al igual que los de los **garbanzos** (0,03%).
- **VINOS (▼):** Bajadas del -1,28% y del -3,33% en las cotizaciones de los vinos **blanco** y **tinto**, respectivamente, sin DOP/IGP.
- **ACEITE DE OLIVA Y ORUJO (▲▼):** Esta semana se anota disparidad en el comportamiento de los precios de las diferentes clasificaciones de aceite de oliva, con bajadas en los de mayor calidad (-0,17% en el **virgen extra <0,8º**, -0,20% en el **virgen de 0,8º a 2º** y del -1,12% en el **lampante >2º**). El **aceite de oliva refinado** sube un 1,18% sus precios y los de **orujo de oliva** se encarecen un 1,57% el crudo y un 0,73% el refinado.
- **ACEITE DE GIRASOL (▲):** Importantes variaciones al alza en las cotizaciones del aceite de girasol refinado, con incrementos del 20,55% en el **convencional** y del 11,44% en el **alto oleico**.
- **ACEITE DE SOJA (▼):** Descenso del -0,51% en este tipo de aceite.

1.1.2. Precios Medios Nacionales en Origen de Frutas y Hortalizas				
PRODUCTOS AGRÍCOLAS (especificaciones)	Semana 11 14/03-20/03 2022	Semana 12 21/03-27/03 2022	Variación semanal euros	Variación semanal %
<b>FRUTAS</b>				
(1) Limón (C/100 kg)	28,77	29,96	1,19	4,14%
(1) Mandarina (C/100 kg)	40,50	35,02	-5,48	-13,54%
(1) Naranja Grupo Blancas (C/100 kg)	13,82	17,18	3,36	24,34%
(1) Naranja Salustiana (C/100 kg)*	10,00	10,00	0,00	0,00%
(1) Naranja Grupo Navel (C/100 kg)	14,47	14,30	-0,17	-1,16%
(1) Naranja Lanelate (C/100 kg)*	14,43	14,23	-0,20	-1,40%
(1) Naranja Navel (C/100 kg)*	15,34	18,27	2,93	19,10%
(1) Naranja Navelate (C/100 kg)*	10,45	10,17	-0,28	-2,65%
(1) Manzana Fuji (C/100 kg)*	57,52	57,51	-0,01	-0,02%
(1) Manzana Gala (C/100 kg)*	51,60	51,58	-0,02	-0,04%
(1) Manzana Golden (C/100 kg)*	36,02	35,92	-0,10	-0,28%
(1) Manzana Granny Smith (C/100 kg)*	55,55	55,18	-0,38	-0,68%
(1) Manzana Red Delicious y demás var. rojas (C/100 kg)*	62,41	62,91	0,51	0,81%
(1) Pera Blanquilla (C/100 kg)	82,55	82,55	0,00	0,00%
(1) Pera Conferencia (C/100 kg)	77,44	77,44	0,00	0,00%
(1) Aguacate (C/100 kg)	215,62	221,49	5,87	2,72%
(1) Níspero (C/100 kg)	285,00	276,55	-8,45	-2,97%
(1) Plátano (C/100 kg)*	76,67	76,25	-0,42	-0,55%
<b>HORTALIZAS</b>				
(1) Acelga (C/100kg)	50,78	50,60	-0,18	-0,35%
(1) Alcachofa (C/100kg)	81,37	79,59	-1,77	-2,18%
(1) Berenjena (C/100 kg)	16,26	27,85	11,59	71,27%
(1) Brócoli (C/100 kg)	64,92	52,09	-12,83	-19,77%
(1) Calabacín (C/100 kg)	64,16	123,19	59,03	92,00%
(1) Cebolla (C/100 kg)	21,77	22,44	0,68	3,10%
(1) Champiñón (C/100kg)	173,44	173,94	0,51	0,29%
(1) Coliflor (C/100 kg)	51,40	55,13	3,74	7,27%
(1) Col-repollo de hoja lisa (C/100 kg)	43,83	45,44	1,62	3,69%
(1) Escarola (C/100 ud)	44,06	37,43	-6,63	-15,05%
(1) Espárrago (C/100 kg)	315,99	319,91	3,92	1,24%
(1) Espinaca (C/100 kg)	98,58	93,88	-4,70	-4,77%
(1) Fresa (C/100 kg)	185,22	185,20	-0,02	-0,01%
(1) Haba verde (C/100 kg)	72,45	76,75	4,31	5,95%
(1) Judía verde tipo plana (C/100 kg)	177,91	233,59	55,69	31,30%
(1) Lechuga Romana (C/100 ud)	27,21	26,54	-0,67	-2,47%
(1) Pepino (C/100 kg)	42,02	38,07	-3,95	-9,40%
(1) Pimiento verde tipo italiano (C/100 kg)	132,00	138,30	6,30	4,77%
(1) Puerro (C/100 kg)	51,07	53,44	2,36	4,63%
(1) Tomate cereza (C/100 kg)*	235,01	198,08	-36,93	-15,71%
(1) Tomate racimo (C/100 kg)*	134,37	144,47	10,10	7,51%
(1) Tomate redondo liso (C/100 kg)*	105,60	126,87	21,27	20,14%
(1) Zanahoria (C/100 kg)	23,95	24,03	0,08	0,33%
(1) Patata (C/100 kg)	36,89	36,90	0,01	0,02%

**Posición comercial:**

(1) Granel: En árbol, finca, almacén agricultor, alhóndiga, lonja, etc. En cítricos y uva de mesa, los precios se dan "en árbol" y "en cepa" respectivamente. Los precios del plátano, por las peculiaridades de su comercialización, son estimados a partir de las cotizaciones obtenidas y contrastadas por la organización de productores (OP), en la posición comercial "venta en verde al madurador".

\*Precios notificados a la Comisión Europea (art. 11 y anexo I.5.c del Reglamento de Ejecución (UE) 2017/1185).

**COMENTARIOS DE MERCADO**

- **CÍTRICOS (▼▲):** Se mantienen, en general, las tendencias apuntadas la semana pasada en este sector: al alza el **limón** Fino (4,14 %) –como es habitual en esta época– y las **naranjas Blancas** (24,34 %) –por el crecimiento relativo de la comercialización de variedades más cotizadas–, y a la baja los híbridos de **mandarina** (-13,54 %) –que siguen perdiendo fuerza– y las **naranjas tipo Navel** (-1,16 %) –en niveles muy bajos–.
- **FRUTA DE PEPITA (=):** Variaciones inferiores al 1% en todas las variedades de **manzana** en seguimiento y, de nuevo, no se mueven las cotizaciones medias de las **peras**.
- **OTRAS FRUTAS (▼▲):** Modera el ritmo de su escalada el precio medio del **aguacate** (2,72 %) –en valores inferiores a los del pasado año en las mismas fechas, pero similares a los registrados hace dos– que sigue con la mayoría de la oferta concentrada en la variedad Hass. Se mantienen sin variaciones, en niveles elevados, los precios por categoría del **plátano** (-0,55 %) y vuelve a las cotizaciones de hace dos semanas el **níspero** (-2,97 %) andaluz, aún bastante por encima de los valores con los que arrancó la temporada pasada.
- **HORTALIZAS (▲▼):** Incrementos muy notables en varios de los hortalizas cultivados preferentemente bajo cubierta en esta época del año: así, el **calabacín** (92 %) –que roza los valores más altos alcanzados en los últimos años–, la **berenjena** (71,27 %) –rebotando con fuerza tras los acusados descensos de las últimas semanas–, la **judía verde plana** (31,3 %) y el **tomate redondo liso** (20,14 %) –que se sitúa en el valor más alto registrado en las últimas campañas–, encabezan el listado de aquéllos con incrementos relativos más sobresalientes. Entre los descensos, cabe citar los del **brócoli** (-19,77 %), el **tomate cereza** (-15,71 %) y la **escarola** (-15,05 %). Sin variaciones esta semana en el precio medio en origen de la **patata** (0,02 %).

### 1.1.3. Precios Medios Nacionales de Productos Agrícolas: Gráficos

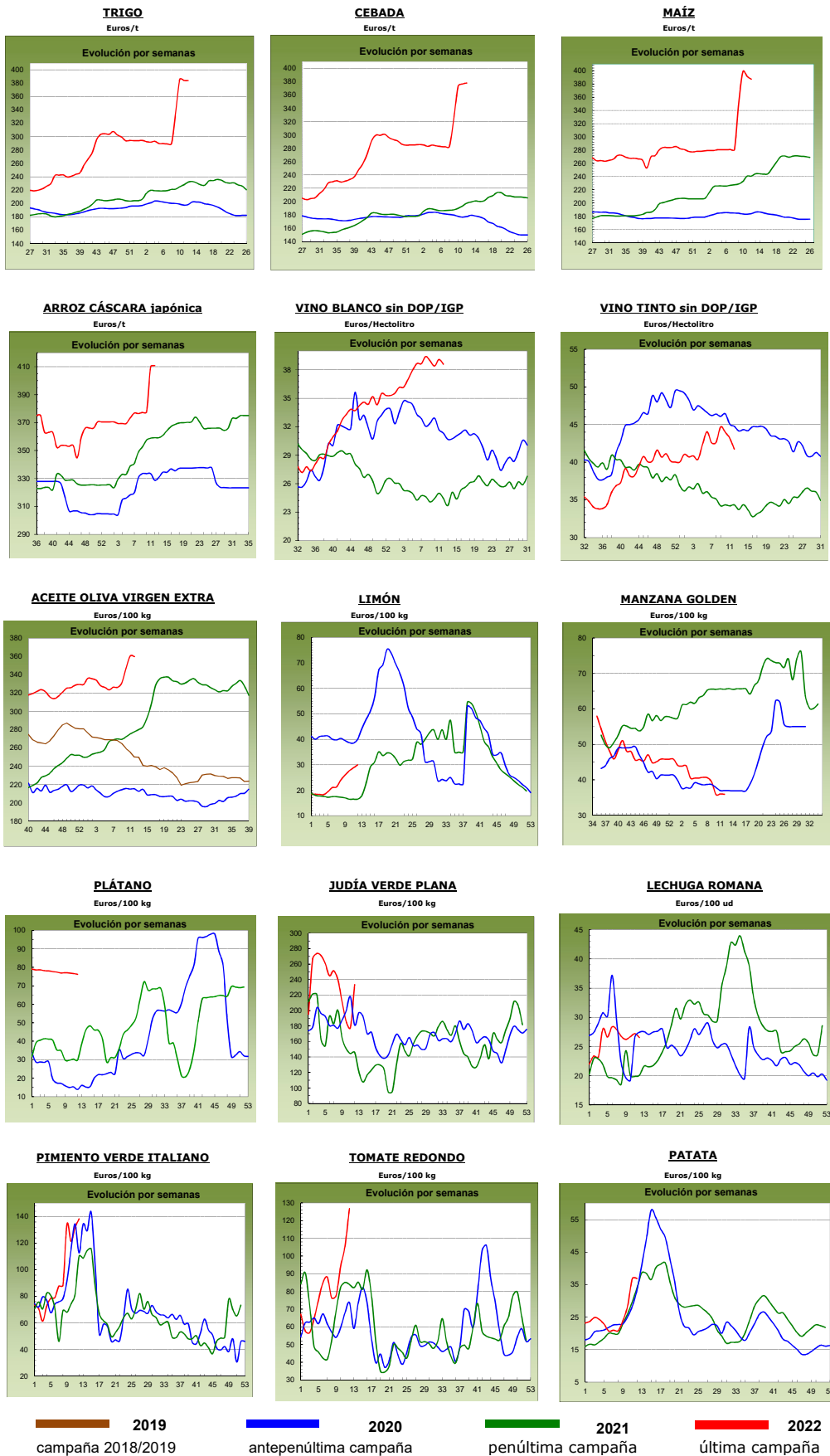

## 1.2. PRECIOS MEDIOS NACIONALES DE PRODUCTOS GANADEROS

1.2.1. Precios Medios Nacionales de Productos Ganaderos					
PRODUCTOS GANADEROS (especificaciones)		Semana 11 14-20/03 2022	Semana 12 21-27/03 2022	Variación semanal euros	Variación semanal %
<b>VACUNO</b>					
(1)	Ternera, 180-300 kilos (€/100 kg canal)	438,88	441,43	2,55	0,58
(1)	Machos de 12 a 24 meses (Clase R) (€/100 kg canal)	499,86	492,70	-7,16	-1,43
(1)	Animales de 8 a 12 meses (Clase R) (€/100 kg canal)	466,16	470,09	3,93	0,84
(1)	Bovino vivo, conjunto categorías (€/100 kg vivo)	237,01	238,70	1,69	0,71
<b>CORDERO</b>					
(1)	Corderos 9-19 kilos (€/100 kg canal)	728,05	728,24	0,19	0,03
(1)	Corderos 12-16 kilos (€/100 kg canal)	695,65	695,84	0,19	0,03
(1)	Corderos Ligeros (12-13 kilos) (€/100 kg canal)	703,36	703,24	-0,12	-0,02
(1)	Corderos Pesados (13-16 kilos) (€/100 kg canal)	687,94	688,45	0,51	0,07
<b>PORCINO</b>					
(1)	Porcino >60% magro (Clase S) (€/100 kg canal)	190,06	196,74	6,68	3,51
(1)	Porcino 60-55% magro (Clase E) (€/100 kg canal)	182,49	189,57	7,08	3,88
(1)	Porcino 55-50% magro (Clase U) (€/100 kg canal)	180,12	187,63	7,51	4,17
(1)	Porcino 50-45% magro (Clase R) (€/100 kg canal)	174,19	181,40	7,21	4,14
(1)	Lechon 20 kg (€/unidad)	54,43	58,75	4,32	7,94
<b>POLLO</b>					
(2)	Pollo, media de canales del 83% y 65% rdto. (€/100 kg canal)	198,07	207,33	9,26	4,68
(2)	Pollo P10 (83% rdto.) (€/100 kg canal)	183,48	183,48	0,00	0,00
(2)	Pollo P90 (65% rdto.) (€/100 kg canal)	199,24	209,24	10,00	5,02
<b>HUEVOS</b>					
(3)	Huevos Tipo Jaula, media Clase L y M (€/100 kg)	150,79	156,59	5,80	3,85
(3)	Huevos Tipo Jaula - Clase L (€/docena)	1,17	1,24	0,07	5,98
(3)	Huevos Tipo Jaula - Clase M (€/docena)	1,12	1,13	0,01	0,89
(3)	Huevos Tipo Suelo media Clase L y M (€/100 kg)	171,74	182,54	10,80	6,29
(3)	Huevos Tipo Suelo - Clase L (€/docena)	1,36	1,45	0,09	6,62
(3)	Huevos Tipo Suelo - Clase M (€/docena)	1,24	1,31	0,07	5,65
(3)	Huevos Tipo Campero, media Clase L y M (€/100 kg)	202,02	207,75	5,73	2,84
(3)	Huevos Tipo Campero- Mezcla Clase L y M (€/docena)	1,53	1,57	0,04	2,61
<b>CONEJO</b>					
(4)	Conejo 1,8-2,2 kilo, vivo (€/100 kg)	208,56	214,15	5,59	2,68
<b>LECHE Y PRODUCTOS LÁCTEOS</b>					
(6)	Suero de leche en polvo (€/100 kg)	120,33	117,84	-2,49	-2,07
(6)	Mantequilla sin sal (formato 25 kg) (€/100 kg)	631,93	632,31	0,38	0,06
(5)	Leche cruda de vaca (€/100 litros). Fuente: INFOLAC	Precio enero 2022: 36,02 €/100 litros			
<b>MIEL</b>					
(7)	Miel multifloral a granel (€/100 kg)	Precio febrero 2022: 350,86 €/100 kg			

**Posición comercial:**

(1) Entrada matadero; (2) Salida muelle matadero; (3) Salida muelle centro de embalaje; (4) Salida granja;  
 (5) Precio pagado al ganadero; (6) Precio franco fábrica sin impuestos ni costes; (7) Venta a la industria o mayorista

## COMENTARIOS DE MERCADO

• **VACUNO (▲)**: El precio de las **canales de vacuno** registran, una semana más, subidas. En las canales de las terneras las cotizaciones suben un 0,58% y en las de los animales 8-12 meses un 0,84%. Las canales de los machos de 12 a 24 meses bajan -1,43%. Las cotizaciones de los **animales vivos** anotan una subida del 0,71%.

• **OVINO (=)**: Variación media del 0,03% semanal en las cotizaciones de las **canales de cordero**.

• **PORCINO (▲)**: Las cotizaciones de las **canales de porcino de capa blanca** mantienen la senda alcista de las últimas semanas (3,93% de media en sus diferentes clasificaciones). Por su parte, los precios del **porcino cebado (▲)** suben una semana más en todas las plazas nacionales. Los precios de los **lechones base 20 kg (▲)** suben un 7,94% esta semana.

• **POLLOS (▲)**: El precio de la **canal de pollo** anota una subida del 4,68% de media en sus diferentes clasificaciones.

• **HUEVOS (▲)**: Se mantienen las alzas en los precios de los huevos, con subidas del 5,98% en la Clase L y del 0,89% en la Clase M de la docena de huevos **tipo jaula**; del 6,62% en la Clase L y del 5,65% en la Clase M del **tipo suelo** y; del 2,61% en la media de Clases L y M del **tipo campero**.

• **CONEJO (▲)**: Subida del 2,68% en el precio del **conejo vivo de granja**.

• **PRODUCTOS LÁCTEOS**: Esta semana se registra un descenso del -2,07% en el precio del **suero de leche en polvo (▼)**. Sin apenas variación en el precio semanal de la **mantequilla sin sal** (0,06%).

## 1.2.2. Precios Medios Nacionales de Productos Ganaderos: Gráficos

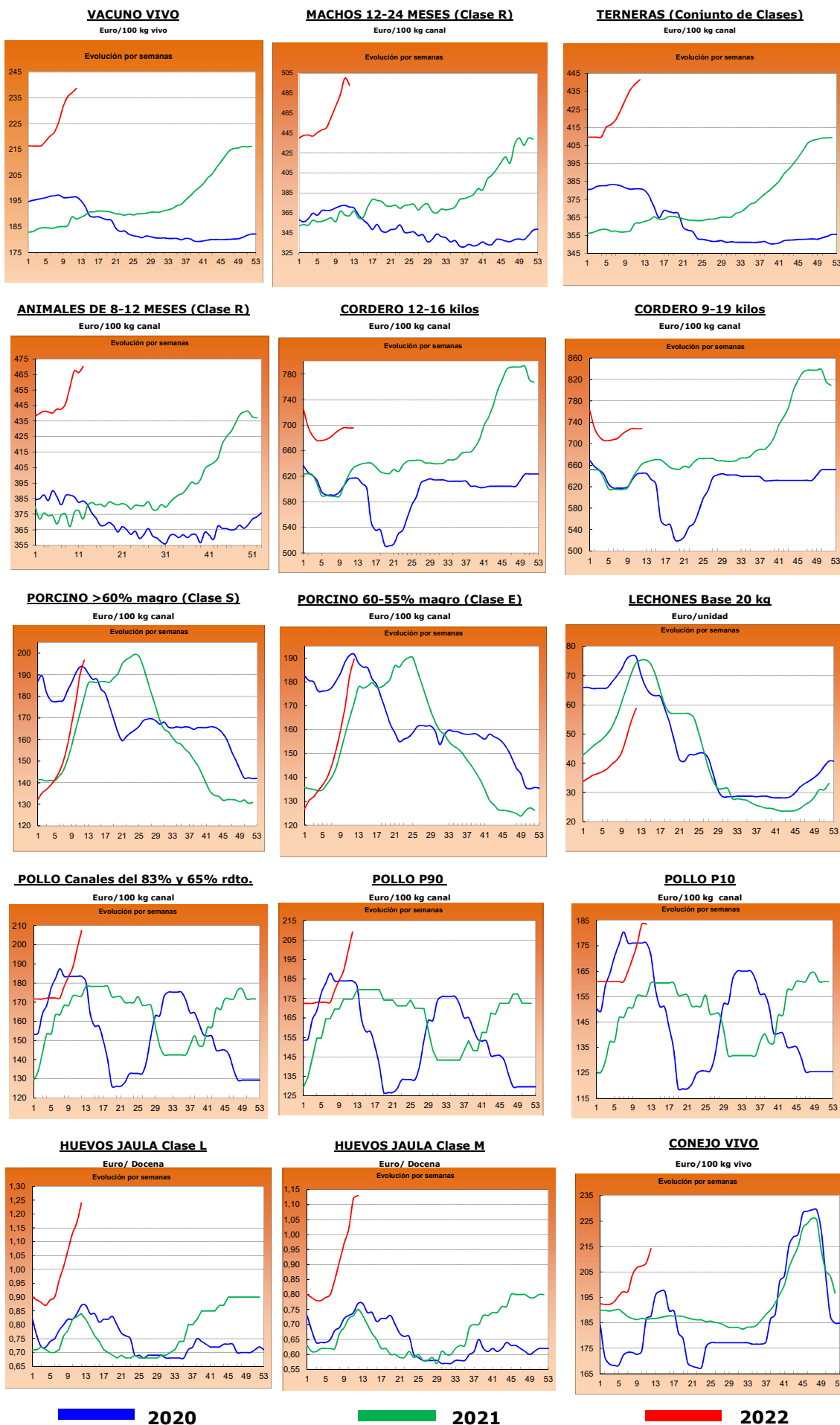



## 2.- PRECIOS EN MERCADOS REPRESENTATIVOS DE CEREALES, ALFALFA, ARROZ, VINOS, ACEITES Y SEMILLA DE GIRASOL

### 2.1. PRECIOS EN MERCADOS REPRESENTATIVOS DE CEREALES, ALFALFA Y ARROZ

#### 2.1.1. Precios Medios en Mercados Representativos: Trigo y Alfalfa

Precios en Euro/Tonelada

REGLAMENTO (UE) 2017/1185 DE LA COMISION. Artículo 11, Anexo I. 1. (trigo); Artículo 12 (a), Anexo II.2 (alfalfa)

TRIGO: Salida de almacén cargado o entregado al transformador después de intermediario. Mercancía nacional y/o importada.

ALFALFA: Salida industria deshidratadora

PRODUCTO	MERCADO REPRESENTATIVO	Semana 11 14-20/03 2022	Semana 12 21-27/03 2022	Variación €
<b>Trigo Blando Panificable</b>	Albacete	384,40	384,40	0,00
	Ávila	390,00	387,00	-3,00
	Barcelona	425,00	425,00	0,00
	Burgos	374,70	376,26	1,56
	Cádiz	405,00	410,00	5,00
	Ciudad Real	305,00	340,00	35,00
	Cuenca	342,00	342,00	0,00
	Guadalajara	405,00	405,00	0,00
	Huesca	400,00	400,00	0,00
	León	383,00	383,00	0,00
	Lérida	385,00	390,00	5,00
	Madrid	420,00	420,00	0,00
	Murcia	415,00	415,00	0,00
	Navarra	395,00	397,00	2,00
	Palencia	385,00	368,00	-17,00
	Pontevedra	390,00	390,00	0,00
	Salamanca	393,40	391,40	-2,00
	Segovia	359,40	359,40	0,00
	Sevilla	410,00	415,00	5,00
	Soria	382,40	379,80	-2,60
Tarragona	420,00	415,00	-5,00	
Toledo	345,00	360,00	15,00	
Valladolid	378,20	377,90	-0,30	
Zamora	386,00	383,00	-3,00	
Zaragoza	392,00	392,00	0,00	
<b>Trigo Duro</b>	Córdoba	515,00	515,00	0,00
	Toledo	476,00	476,00	0,00
	Zaragoza	510,00	510,00	0,00
<b>Alfalfa Balas</b>	Albacete	290,00	290,00	0,00
	Huesca	240,00	240,00	0,00
	Lérida	235,83	235,83	0,00
	Navarra	215,00	215,00	0,00
	Palencia	190,00	190,00	0,00
	Toledo	240,00	245,00	5,00
Zaragoza	240,00	245,00	5,00	
<b>Alfalfa Pellets</b>	Albacete	280,00	280,00	0,00
	Huesca	209,50	209,50	0,00
	Lérida	202,50	202,50	0,00
	Navarra	205,00	205,00	0,00
	Palencia	222,00	222,00	0,00
	Toledo	220,00	225,00	5,00
	Zaragoza	200,00	205,00	5,00

### 2.1.2. Precios Medios en Mercados Representativos: Cebada

Precios en Euro/Tonelada

#### REGLAMENTO (UE) 2017/1185 DE LA COMISION. Artículo 11, Anexo I. 1.

Salida de almacén cargado o entregado al transformador después de intermediario. Mercancía nacional y/o importada.

PRODUCTO	MERCADO REPRESENTATIVO	Semana 11 14-20/03 2022	Semana 12 21-27/03 2022	Variación €
<b>Cebada Pienso</b>	Albacete	369,30	369,30	0,00
	Ávila	388,00	386,00	-2,00
	Burgos	370,00	370,00	0,00
	Cádiz	403,00	395,00	-8,00
	Ciudad Real	369,00	374,60	5,60
	La Coruña	370,00	370,00	0,00
	Cuenca	380,00	380,00	0,00
	Guadalajara	387,00	387,00	0,00
	Huesca	373,00	380,00	7,00
	León	370,00	370,00	0,00
	Lérida	360,00	370,00	10,00
	Murcia	395,00	395,00	0,00
	Salamanca	394,00	392,00	-2,00
	Segovia	365,00	365,00	0,00
	Soria	370,00	373,00	3,00
	Teruel	382,00	382,00	0,00
	Toledo	386,20	388,00	1,80
	Valladolid	375,00	375,00	0,00
	Zamora	370,00	370,00	0,00
Zaragoza	382,00	382,00	0,00	
<b>Cebada Malta</b>	Albacete	385,00	385,00	0,00
	Burgos	368,28	368,18	-0,10
	Ciudad Real	374,00	379,60	5,60
	Cuenca	385,00	385,00	0,00
	Guadalajara	391,00	391,00	0,00
	Huesca	380,00	386,00	6,00
	Lérida	366,00	375,00	9,00
	Madrid	405,00	405,00	0,00
	Navarra	388,00	391,00	3,00
	Palencia	381,20	353,00	-28,20
	Salamanca	391,00	390,80	-0,20
	Segovia	353,20	353,20	0,00
	Soria	369,40	369,20	-0,20
	Teruel	389,00	389,00	0,00
	Toledo	405,00	405,00	0,00
	Valladolid	373,20	372,94	-0,26
	Zamora	377,00	373,00	-4,00
Zaragoza	389,00	389,00	0,00	

### 2.1.3. Precios Medios en Mercados Representativos: Maíz y Arroz

Precios en Euro/Tonelada

REGLAMENTO (UE) 2017/1185 DE LA COMISION. Artículo 11, Anexo I. 1. Cereales y 2 Arroz

Maíz grano: precios salida de almacén cargado. Mercancia nacional y/o importada.

Arroz cáscara precios salida almacén agricultor o en cooperativa, y arroz blanco precios salida industria

PRODUCTO	MERCADO REPRESENTATIVO	Semana 11 14-20/03 2022	Semana 12 21-27/03 2022	Variación €
<b>Maíz Grano</b>	Albacete	367,60	367,60	0,00
	Ciudad Real	386,40	393,20	6,80
	La Coruña	385,00	385,00	0,00
	Gerona	415,00	410,00	-5,00
	Huesca	392,00	390,00	-2,00
	León	376,00	376,00	0,00
	Lérida	380,00	385,00	5,00
	Madrid	410,00	410,00	0,00
	Navarra	400,00	400,00	0,00
	Pontevedra	385,00	385,00	0,00
	Salamanca	390,40	394,40	4,00
	Toledo	398,60	403,20	4,60
	Valladolid	390,00	387,66	-2,34
	Zamora	382,00	379,00	-3,00
Zaragoza	400,00	400,00	0,00	
<b>Arroz cáscara (Indica)</b>	Badajoz	402,00	402,00	0,00
	Cáceres	400,00	400,00	0,00
	Cádiz	324,00	324,00	0,00
	Sevilla	411,00	411,00	0,00
	Valencia	320,00	320,00	0,00
<b>Arroz cáscara (Japónica)</b>	Huesca	380,00	400,00	20,00
	Sevilla	431,00	431,00	0,00
	Tarragona	350,00	350,00	0,00
	Valencia	460,00	460,00	0,00
	Zaragoza	373,90	373,90	0,00
<b>Arroz blanco (Indica)</b>	Sevilla	611,00	611,00	0,00
	Valencia	790,00	790,00	0,00
<b>Arroz blanco (Japónica)</b>	Sevilla	636,00	636,00	0,00
	Tarragona	760,00	775,00	15,00
	Valencia	825,00	825,00	0,00
<b>Arroz blanco vaporizado</b>	Valencia	812,50	812,50	0,00
<b>Arroz partido</b>	Badajoz	363,75	363,75	0,00
	Sevilla	341,06	341,06	0,00
	Tarragona	445,00	465,00	20,00
	Valencia	430,00	430,00	0,00

<b>2.2. PRECIOS EN MERCADOS REPRESENTATIVOS DE VINOS</b>
--

**R. EJECUCIÓN (UE) 2017/1185 DE LA COMISION. Artículo 11, Anexo II. 3.**

En €/hectólitro, salida bodega, a granel, pago al contado sin I. V. A.

PRODUCTO	MERCADO REPRESENTATIVO	Semana 11 14-20/03 2022	Semana 12 21-27/03 2022	Variación €
<b>Vino Blanco sin DOP/IPG</b>	Albacete	57,80	56,35	-1,45
	Badajoz	43,04	41,21	-1,83
	Ciudad Real	37,85	36,82	-1,02
	Cuenca	36,94	36,94	0,00
	Toledo	33,65	34,92	1,27
<b>Vino Tinto sin DOP / IPG</b>	<b>Precio de vino tinto referido al producto de 12 puntos de color</b>			
	Albacete	47,71	47,41	-0,30
	Badajoz	58,58	58,58	0,00
	Ciudad Real	38,25	36,78	-1,47
	Cuenca	48,44	48,44	0,00
	Murcia	41,08	42,63	1,55
	Toledo	41,20	41,83	0,63
	Valencia	40,41	40,14	-0,27

### 2.3. PRECIOS EN MERCADOS REPRESENTATIVOS DE ACEITES Y SEMILLAS DE GIRASOL

Aceites. Precios salida almazara/orujera/refinadora, en €/100 kg, sin I.V.A. Rgto. 2017/1185. Art.11. Anexo I.3.  
Semilla de girasol. Precios en almacén del comprador mayorista, en €/100 kg, sin I.V.A. Rgto 2017/1185. Art. 8

PRODUCTO Y ESPECIFICACIONES	MERCADO REPRESENTATIVO	Semana 11 14-20/03 2022	Semana 12 21-27/03 2022	Variación €
<b>ACEITE DE OLIVA VIRGEN EXTRA</b> Menos de 0,8°	Albacete	325,00	380,00	<b>55,00</b>
	Almería	340,00	340,00	<b>0,00</b>
	Badajoz	366,17	351,83	<b>-14,33</b>
	Cáceres	320,00	320,00	<b>0,00</b>
	Cádiz	348,00	348,00	<b>0,00</b>
	Ciudad Real	358,00	358,00	<b>0,00</b>
	Córdoba	358,50	359,50	<b>1,00</b>
	Cuenca	360,00	350,00	<b>-10,00</b>
	Granada	362,50	362,50	<b>0,00</b>
	Huelva	362,00	362,00	<b>0,00</b>
	Jaén	365,00	362,50	<b>-2,50</b>
	Málaga	363,00	363,00	<b>0,00</b>
	Sevilla	359,00	359,00	<b>0,00</b>
	Tarragona	377,50	377,50	<b>0,00</b>
Toledo	362,50	362,50	<b>0,00</b>	
<b>ACEITE DE OLIVA VIRGEN</b> De 0,8° a 2°	Albacete	310,00	363,00	<b>53,00</b>
	Badajoz	339,00	337,33	<b>-1,67</b>
	Cádiz	328,00	328,00	<b>0,00</b>
	Ciudad Real	334,00	334,00	<b>0,00</b>
	Córdoba	339,00	350,00	<b>11,00</b>
	Cuenca	351,00	340,00	<b>-11,00</b>
	Granada	349,00	349,00	<b>0,00</b>
	Huelva	308,00	308,00	<b>0,00</b>
	Jaén	355,00	350,00	<b>-5,00</b>
	Málaga	345,50	345,50	<b>0,00</b>
	Sevilla	331,00	331,00	<b>0,00</b>
	Tarragona	357,50	357,50	<b>0,00</b>
Toledo	341,50	341,50	<b>0,00</b>	
<b>ACEITE DE OLIVA LAMPANTE</b> Más de 2°	Albacete	300,00	358,00	<b>58,00</b>
	Badajoz	338,00	330,50	<b>-7,50</b>
	Cáceres	299,00	299,00	<b>0,00</b>
	Cádiz	315,00	315,00	<b>0,00</b>
	Ciudad Real	325,50	325,50	<b>0,00</b>
	Córdoba	331,50	336,50	<b>5,00</b>
	Cuenca	345,00	330,00	<b>-15,00</b>
	Granada	339,00	339,00	<b>0,00</b>
	Huelva	301,00	301,00	<b>0,00</b>
	Jaén	346,50	337,50	<b>-9,00</b>
	Málaga	337,50	337,50	<b>0,00</b>
	Sevilla	318,00	318,00	<b>0,00</b>
	Tarragona	307,50	317,50	<b>10,00</b>
Toledo	332,50	332,50	<b>0,00</b>	
<b>ACEITE DE OLIVA REFINADO</b>	Córdoba	322,50	335,00	<b>12,50</b>
	Jaén	339,00	339,00	<b>0,00</b>
	Sevilla	321,50	321,50	<b>0,00</b>
	Tarragona	385,00	382,50	<b>-2,50</b>
<b>ACEITE DE ORUJO DE OLIVA CRUDO</b>	Córdoba	136,50	136,50	<b>0,00</b>
	Jaén	139,50	167,00	<b>27,50</b>
	Málaga	143,26	143,26	<b>0,00</b>
	Sevilla	139,36	139,36	<b>0,00</b>
	Tarragona	320,00	220,00	<b>-100,00</b>
	Toledo	148,00	170,00	<b>22,00</b>
<b>ACEITE DE ORUJO DE OLIVA REFINADO</b>	Sevilla	184,74	184,74	<b>0,00</b>
<b>PIPA DE GIRASOL</b> Alto oleico	Centro	635,93	635,93	<b>0,00</b>
	Norte	581,74	592,92	<b>11,18</b>
	Sur	626,34	626,34	<b>0,00</b>
<b>PIPA DE GIRASOL</b> Convencional	Centro	620,66	620,66	<b>0,00</b>
	Norte	573,47	585,66	<b>12,18</b>
	Sur	618,1	618,1	<b>0,00</b>

### 3. PRECIOS DE PRODUCCIÓN DE FRUTAS Y HORTALIZAS EN EL MERCADO INTERIOR

#### 3.1. PRECIOS DE PRODUCCIÓN EN EL MERCADO INTERIOR FRUTAS

<b>3.1.1. Precios de Producción de Frutas en el Mercado Interior:</b>											
<b>Precios diarios y Precios Medios Ponderados Semanales en mercados representativos provinciales.</b>											
Precios a la salida del centro de acondicionamiento de productos seleccionados, embalados y, en su caso, en palés (€/100 kg peso neto)											

#### CÍTRICOS

PRODUCTO	MERCADO	VARIEDAD O TIPO	CAT.	CALIBRE	DÍA/MES							
					21/3	22/3	23/3	24/3	25/3	26/3	27/3	PMPS
LIMÓN	Alicante	Fino	I	3-4	86,92	85,93	86,93	84,94	86,92	--	--	<b>86,31</b>
	Málaga	Fino	I	3-4	104,00	105,00	105,00	102,00	103,00	--	--	<b>103,80</b>
	Murcia	Fino	I	3-4	96,00	95,00	97,00	96,00	95,00	--	--	<b>95,81</b>
MANDARINA	Valencia	Leanri	I	1-2	119,94	119,94	119,94	119,94	119,94	--	--	<b>119,94</b>
	Castellón	Nadorcott	I	1-2	81,43	109,67	118,26	109,06	120,96	96,62	--	<b>108,66</b>
	Valencia	Nadorcott	I	1-2	125,10	118,66	119,61	116,15	118,28	114,91	114,86	<b>117,99</b>
	Castellón	Orri	I	1-2	153,33	169,84	152,88	142,21	166,48	165,11	--	<b>155,44</b>
	Valencia	Orri	I	1-2	142,09	148,72	144,84	142,93	145,67	135,80	139,90	<b>146,16</b>
	Castellón	Ortanique	I	1-2	72,65	73,78	77,40	72,65	71,30	63,70	--	<b>74,89</b>
	Valencia	Ortanique	I	1-2	62,98	75,40	62,98	62,32	63,36	--	62,59	<b>69,51</b>
	Castellón	Tango	I	1-2	70,86	121,87	112,66	126,21	54,20	128,99	--	<b>96,06</b>
	Valencia	Tango	I	1-2	138,87	158,26	122,72	133,38	117,40	139,59	174,02	<b>135,51</b>
NARANJA	Castellón	Navel Lane Late	I	3-6	54,76	53,62	58,89	54,01	55,27	75,40	--	<b>56,33</b>
	Sevilla	Navel Lane Late	I	3-6	63,00	63,00	63,00	63,00	63,00	--	--	<b>63,00</b>
	Valencia	Navel Lane Late	I	3-6	54,79	63,57	58,94	56,75	56,38	91,83	54,33	<b>58,04</b>
	Castellón	Navelate	I	3-6	81,93	75,50	71,60	80,99	65,00	98,50	--	<b>76,75</b>
	Valencia	Navelate	I	3-6	65,00	77,22	65,00	65,00	65,00	--	--	<b>73,31</b>
	Córdoba	Navelina	I	3-6	72,15	72,15	72,15	72,15	72,15	--	--	<b>72,15</b>
	Valencia	Navelina	I	3-6	48,59	48,59	48,59	48,59	48,59	--	--	<b>48,59</b>
	Castellón	Salustiana	I	3-6	62,55	65,63	58,21	53,47	57,81	59,16	--	<b>60,28</b>
	Valencia	Salustiana	I	3-6	64,77	66,48	62,45	63,30	57,33	68,09	67,65	<b>61,43</b>
	Valencia	Sanguinelli	I	3-6	121,58	85,84	132,23	121,58	120,35	135,38	--	<b>95,96</b>
	Castellón	Valencia Late	I	3-6	--	--	--	66,00	--	--	--	<b>66,00</b>
	Valencia	Valencia Late	I	3-6	--	--	--	--	78,55	56,87	--	<b>64,84</b>

#### FRUTAS DE PEPITA

PRODUCTO	MERCADO	VARIEDAD O TIPO	CAT.	CALIBRE	DÍA/MES							
					21/3	22/3	23/3	24/3	25/3	26/3	27/3	PMPS
MANZANA	Gerona	Fuji	I	65-80	114,43	114,43	114,43	114,43	114,43	--	--	<b>114,43</b>
	Lérida	Fuji	I	65-80	74,50	74,50	74,50	69,31	74,50	--	--	<b>72,95</b>
	Zaragoza	Fuji	I	65-80	106,70	106,70	106,70	106,70	106,70	--	--	<b>106,70</b>
	Gerona	Golden Delicious	I	65-80	101,16	101,16	101,16	101,16	101,16	--	--	<b>101,16</b>
	Lérida	Golden Delicious	I	65-80	58,67	59,53	56,42	57,18	57,18	--	--	<b>57,50</b>
	Zaragoza	Golden Delicious	I	65-80	59,70	59,70	59,70	59,70	59,70	--	--	<b>59,70</b>
	Gerona	Granny Smith	I	65-80	92,98	92,98	92,98	92,98	92,98	--	--	<b>92,98</b>
	Lérida	Granny Smith	I	65-80	59,50	59,50	61,07	60,64	60,09	--	--	<b>60,27</b>
	Gerona	Red Delicious	I	65-80	97,20	97,20	97,20	97,20	97,20	--	--	<b>97,20</b>
	Zaragoza	Red Delicious	I	65-80	55,00	55,00	55,00	55,00	55,00	--	--	<b>55,00</b>
	Zaragoza	Reineta	I	70-80	73,48	73,48	73,48	73,48	73,48	--	--	<b>73,48</b>
	Gerona	Royal Gala	I	65-80	104,32	104,32	104,32	104,32	104,32	--	--	<b>104,32</b>
	Lérida	Royal Gala	I	65-80	59,50	59,50	59,50	60,35	60,22	--	--	<b>59,85</b>
	Zaragoza	Royal Gala	I	65-80	80,49	80,49	80,49	80,49	80,49	--	--	<b>80,49</b>
	PERA	Zaragoza	Blanquilla	I	55-60	92,07	92,07	92,07	92,07	92,07	--	--
La Rioja		Conferencia	I	55-60	110,00	110,00	110,00	110,00	110,00	--	--	<b>110,00</b>
Lérida		Conferencia	I	55-60	95,00	95,00	95,00	95,00	95,00	--	--	<b>95,00</b>
Zaragoza		Conferencia	I	55-60	76,27	76,27	76,27	76,27	76,27	--	--	<b>76,27</b>

#### OTRAS FRUTAS

PRODUCTO	MERCADO	VARIEDAD O TIPO	CAT.	CALIBRE	DÍA/MES							
					21/3	22/3	23/3	24/3	25/3	26/3	27/3	PMPS
AGUACATE	Granada	Hass	-	-	235,00	235,00	235,00	235,00	235,00	--	--	<b>235,00</b>
	Málaga	Hass	-	-	295,00	295,00	295,00	295,00	295,00	--	--	<b>295,00</b>

**3.1.2. Precios de Producción de Frutas en el Mercado Interior: Precios Medios Ponderados Semanales Nacionales**

Referencia: Reglamento Delegado (UE) 2017/891 de la Comisión, de 13 de marzo (DOUE de 25 de mayo). Art. 55 y Anexo VI  
Precios a la salida del centro de acondicionamiento de productos seleccionados, embalados y, en su caso, en palés (€/100kg peso neto)

**CÍTRICOS**

PRODUCTO	MERCADO	VARIEDAD O TIPO	CAT.	CALIBRE	PRECIO MEDIO PONDERADO SEMANAL NACIONAL Semana 12- 2022: 21/03 - 27/03
LIMÓN	ESPAÑA	Todas las variedades	I	3-4	97,93
MANDARINA	ESPAÑA	Todas las variedades	I	1-2	114,04
NARANJA	ESPAÑA	Lanelate	I	3-6	53,80
	ESPAÑA	Navelate	I	3-6	73,73
	ESPAÑA	Navelina	I	3-6	69,37
	ESPAÑA	Salustiana	I	3-6	40,94
	ESPAÑA	Valencia Late	I	3-6	64,89

**FRUTAS DE PEPITA**

PRODUCTO	MERCADO	VARIEDAD O TIPO	CAT.	CALIBRE mm	PRECIO MEDIO PONDERADO SEMANAL NACIONAL Semana 12- 2022: 21/03 - 27/03
MANZANA	ESPAÑA	Fuji	I	65/80	75,45
	ESPAÑA	Golden delicious	I	65/80	60,02
	ESPAÑA	Granny Smith	I	65/80	68,75
	ESPAÑA	Red Delicious y demás Var. Rojas	I	65/80	94,22
	ESPAÑA	Gala	I	65/80	60,79
PERA	ESPAÑA	Blanquilla	I	55/60	92,07
	ESPAÑA	Conferencia	I	60/65+	100,27

**OTRAS FRUTAS**

PRODUCTO	MERCADO	VARIEDAD O TIPO	CAT.	CALIBRE	PRECIO MEDIO PONDERADO SEMANAL NACIONAL Semana 12- 2022: 21/03 - 27/03
AGUACATE	ESPAÑA	Hass	-	-	272,28

## 3.2. PRECIOS DE PRODUCCIÓN EN EL MERCADO INTERIOR: PRODUCTOS HORTÍCOLAS

**3.2.1. Precios de Producción de Hortícolas en el Mercado Interior:  
Precios diarios y Precios Medios Ponderados Semanales en mercados representativos provinciales.**

Precios a la salida del centro de acondicionamiento de productos seleccionados, embalados y, en su caso, en palés (€/100 kg peso neto)

PRODUCTO	MERCADO	VARIEDAD O TIPO	CAT.	CALIBRE	DIA/MES							PMPS		
					21/3	22/3	23/3	24/3	25/3	26/3	27/3			
ACELGA	Navarra	Todos los tipos y variedades	-	-	108,00	108,00	108,00	108,00	108,00	108,00	--	--	108,00	
AJO	Cuenca	Blanco	-	50-60 mm	208,00	208,00	208,00	208,00	208,00	208,00	--	--	208,00	
	Albacete	Morado	-	50-80 mm	200,00	200,00	200,00	200,00	200,00	200,00	--	--	200,00	
	Córdoba	Morado	-	50-80 mm	220,00	220,00	220,00	220,00	220,00	220,00	--	--	220,00	
	Cuenca	Morado	-	50-80 mm	243,75	243,75	243,75	243,75	243,75	243,75	--	--	243,75	
	Albacete	Primavera	-	50-60 mm	215,00	215,00	215,00	215,00	215,00	215,00	--	--	215,00	
	Córdoba	Primavera	-	50-60 mm	195,32	195,32	195,32	195,32	195,32	195,32	--	--	195,31	
ALCACHOFA	Murcia	Todos los tipos y variedades	-	-	164,00	151,35	159,26	149,26	146,71	146,71	--	--	153,75	
	Navarra	Todos los tipos y variedades	-	-	169,00	169,00	169,00	169,00	169,00	169,00	--	--	169,00	
APIO	Murcia	Verde	-	-	29,17	29,17	29,17	29,17	29,17	29,17	--	--	29,17	
BERENJENA	Almería	Todos los tipos y variedades	-	-	38,82	41,86	45,57	37,28	37,14	33,14	--	--	39,68	
	Málaga	Todos los tipos y variedades	-	-	70,00	70,00	70,00	70,00	70,00	70,00	--	--	70,00	
BRÓCOLI	Murcia	--	-	-	101,72	101,72	97,69	89,63	97,69	--	--	97,83		
CALABACÍN	Almería	Todas las variedades	-	14-21 g	137,00	155,00	215,00	190,50	171,00	193,00	--	--	178,53	
	Granada	Todas las variedades	-	14-21 g	147,00	--	227,00	192,00	--	202,00	--	--	191,21	
	Málaga	Todas las variedades	-	14-21 g	140,00	140,00	140,00	140,00	140,00	140,00	--	--	140,00	
CALABAZA	Murcia	Cacahuete	-	-	35,00	35,00	35,00	35,00	35,00	--	--	35,00		
CEBOLLA	Albacete	Todos los tipos y variedades	-	-	32,00	32,00	32,00	32,00	32,00	32,00	--	--	32,00	
	Cuenca	Todos los tipos y variedades	-	-	28,50	28,50	28,50	28,50	28,50	28,50	--	--	28,50	
	Lérida	Todos los tipos y variedades	-	-	23,55	23,55	23,55	23,55	23,55	23,55	--	--	23,55	
	Toledo	Todos los tipos y variedades	-	-	27,00	28,00	28,00	29,00	29,00	29,00	--	--	28,20	
CHAMPIÑÓN	Albacete	Cerrado	-	30-65 mm	178,05	178,05	178,05	178,05	178,05	178,05	--	--	178,05	
	Cuenca	Cerrado	-	30-65 mm	194,29	194,29	194,29	194,29	194,29	194,29	--	--	194,29	
	La Rioja	Cerrado	-	30-65 mm	235,50	235,50	235,50	235,50	235,50	235,50	--	--	235,50	
	Navarra	Cerrado	-	30-65 mm	250,00	250,00	250,00	250,00	250,00	250,00	--	--	250,00	
COLIFLOR	Barcelona	Todos los tipos y variedades	-	-	88,13	88,13	88,13	88,13	88,13	88,13	--	--	88,13	
	Granada	Todos los tipos y variedades	-	-	87,67	87,67	87,67	87,67	87,67	87,67	--	--	87,67	
	La Rioja	Todos los tipos y variedades	-	-	50,00	50,00	50,00	50,00	50,00	50,00	--	--	50,00	
	Murcia	Todos los tipos y variedades	-	-	85,78	76,84	80,22	87,15	95,62	95,62	--	--	86,35	
	Navarra	Todos los tipos y variedades	-	-	73,00	73,00	73,00	73,00	73,00	73,00	--	--	73,00	
	Tarragona	Todos los tipos y variedades	-	-	88,00	88,00	88,00	88,00	88,00	88,00	--	--	88,00	
	Toledo	Todos los tipos y variedades	-	-	140,00	140,00	142,50	145,00	147,40	147,40	--	--	142,98	
COL-REPOLLO	Málaga	Hoja lisa	-	-	60,00	60,00	60,00	60,00	60,00	60,00	--	--	60,00	
	Murcia	Hoja rizada	-	-	84,08	84,08	81,43	81,43	84,08	84,08	--	--	83,14	
	Barcelona	Todos los tipos y variedades	-	-	51,82	51,82	51,82	51,82	51,82	51,82	--	--	51,82	
	La Coruña	Todos los tipos y variedades	-	-	71,00	71,00	71,00	71,00	71,00	71,00	--	--	71,00	
	Lugo	Todos los tipos y variedades	-	-	60,00	60,00	60,00	60,00	60,00	60,00	--	--	60,00	
	Navarra	Todos los tipos y variedades	-	-	63,00	63,00	63,00	63,00	63,00	63,00	--	--	63,00	
	Salamanca	Todos los tipos y variedades	-	-	50,00	50,00	50,00	50,00	50,00	50,00	--	--	50,00	
	Tarragona	Todos los tipos y variedades	-	-	80,00	80,00	80,00	80,00	80,00	80,00	--	--	80,00	
	ESCAROLA	Murcia	Hoja lisa	-	-	56,60	57,12	57,12	58,66	58,66	58,66	--	--	57,66
		Navarra	Todos los tipos y variedades	-	-	137,00	137,00	137,00	137,00	137,00	137,00	--	--	137,00
	ESPÁRRAGO	Navarra	Todos los tipos y variedades	-	-	495,00	495,00	495,00	495,00	495,00	495,00	--	--	495,00
ESPINACA	Murcia	Todos los tipos y variedades	-	-	154,00	149,00	154,00	154,00	159,00	159,00	--	--	154,56	
FRESA	Barcelona	Todas las variedades	-	-	300,00	300,00	300,00	300,00	300,00	300,00	--	--	300,00	
	Huelva	Todas las variedades	-	-	260,46	260,46	260,46	260,46	260,46	260,46	--	--	260,46	
JUDÍA VERDE	Almería	Plana	-	-	405,71	435,00	339,29	248,82	305,71	--	--	346,91		
	Granada	Plana	-	-	295,00	375,00	379,00	359,00	383,00	365,00	--	--	363,22	
	Málaga	Plana	-	-	325,00	325,00	325,00	325,00	325,00	325,00	--	--	325,00	
	Lérida	Todos los tipos y variedades	-	-	488,00	488,00	488,00	488,00	488,00	488,00	--	--	488,00	
LECHUGA	Murcia	Baby	I	-	99,52	100,13	99,52	104,04	115,24	--	--	105,02		
	Murcia	Iceberg	I	400g y +	78,89	75,56	71,11	75,56	80,00	--	--	76,45		
	Barcelona	Romana	I	600g y +	73,67	73,67	73,67	73,67	73,67	--	--	73,67		
	Murcia	Romana	I	600g y +	66,49	64,53	66,49	68,44	68,44	--	--	67,04		
	Lérida	Todos los tipos y variedades	I	400g y +	79,47	79,47	79,47	79,47	79,47	--	--	79,47		
	Navarra	Todos los tipos y variedades	I	400g y +	98,00	98,00	98,00	98,00	98,00	--	--	98,00		
	PEPINO	Almería	De Almería	-	350-500 g	62,29	60,27	56,00	58,02	53,91	50,62	--	--	57,15
Granada		De Almería	-	-	106,00	92,00	86,00	97,00	91,00	96,00	--	--	95,68	
Almería		Español	-	-	--	86,00	--	61,00	--	45,00	--	--	67,18	
Murcia		Español	-	-	105,01	99,37	87,00	91,72	95,55	--	--	96,00		
PIMIENTO		Almería	Cuadrado Color	I	70 mm y +	--	151,88	--	132,53	--	127,00	--	--	138,39
	Granada	Cuadrado Color	I	70 mm y +	196,95	185,81	183,18	174,04	157,99	153,03	--	--	176,61	
	Almería	Cuadrado Verde	I	70 mm y +	161,00	165,00	156,00	178,00	131,00	--	--	158,20		
	Granada	Cuadrado Verde	I	70 mm y +	169,00	--	169,00	--	154,00	--	--	161,73		
	Almería	Italiano Verde	I	40 mm y +	--	188,24	--	--	--	--	--	--	188,24	
	Málaga	Italiano Verde	I	40 mm y +	210,00	210,00	210,00	210,00	210,00	210,00	--	--	210,00	
PUERRO	Tarragona	Todos los tipos y variedades	-	-	64,00	64,00	64,00	64,00	64,00	64,00	--	--	64,00	
	Toledo	Todos los tipos y variedades	-	-	131,00	131,00	131,00	131,00	131,00	131,00	--	--	131,00	
TOMATE	Almería	Cereza	I	-	--	278,00	237,00	200,00	171,00	166,00	--	--	217,42	
	Granada	Cereza	I	-	241,77	241,77	241,77	241,77	241,77	--	--	241,77		
	Murcia	Cereza	I	-	245,00	237,04	238,00	237,04	235,00	--	--	238,31		
	Almería	Racimo	I	-	--	188,26	189,31	191,30	193,03	191,82	--	--	190,48	
	Almería	Redondo	I	57-100mm	168,18	183,70	168,83	150,83	175,60	156,56	--	--	169,99	
	Málaga	Redondo	I	57-100mm	130,00	130,00	130,00	130,00	130,00	--	--	130,00		
	Murcia	Redondo	I	57-100mm	126,00	121,00	116,00	121,00	121,00	--	--	121,13		
ZANAHORIA	Cádiz	Todos los tipos y variedades	-	-	30,32	30,32	30,32	30,32	30,32	30,32	--	--	30,32	
	Toledo	Todos los tipos y variedades	-	-	36,00	36,00	37,00	37,00	38,00	--	--	36,80		
	Valladolid	Todos los tipos y variedades	-	-	27,00	27,00	27,00	27,00	27,00	--	--	27,00		



**3.2.2. Precios de Producción de Hortícolas en el Mercado Interior: Precios Medios Ponderados Semanales Nacionales**

Referencia: Reglamento Delegado (UE) 2017/891 de la Comisión, de 13 de marzo (DOUE de 25 de mayo). Art. 55 y Anexo VI

Precios a la salida del centro de acondicionamiento de productos seleccionados, embalados y, en su caso, en palés (€/100kg peso neto)

**HORTALIZAS**

PRODUCTO	MERCADO	VARIEDAD O TIPO	CAT.	CALIBRE	PRECIO MEDIO PONDERADO SEMANAL NACIONAL Semana 12- 2022: 21/03 - 27/03
AJO	ESPAÑA	Blanco	-	50-60 mm	208,00
	ESPAÑA	Morado	-	45-55 mm	221,25
	ESPAÑA	Primavera	-	50-60 mm	200,44
BERENJENA	ESPAÑA	Todos los tipos y variedades	-	40+ /70+	39,80
CALABACÍN	ESPAÑA	Todas las variedades	-	14-21	178,74
CEBOLLA	ESPAÑA	Todos los tipos y variedades	-	-	31,37
CHAMPIÑÓN	ESPAÑA	Cerrado	-	Medio (30-65 mm)	202,78
COLIFLOR	ESPAÑA	Todos los tipos y variedades	-	-	76,91
COL-REPOLLO	ESPAÑA	Todos los tipos y variedades	-	-	66,88
ESPÁRRAGO	ESPAÑA	Todos los tipos y variedades	-	-	495,00
FRESA	ESPAÑA	Todas las variedades	-	-	260,60
JUDÍA VERDE	ESPAÑA	Todos los tipos y variedades	-	-	353,87
LECHUGA	ESPAÑA	Todos los tipos y variedades	I	400 g o superior	71,43
PEPINO	ESPAÑA	Variedades lisas	-	350-500 g	63,37
PIMIENTO DULCE	ESPAÑA	Todos los tipos y variedades	I	40 mm o superior	158,00
PUERRO	ESPAÑA	Todos los tipos y variedades	-	-	77,69
TOMATE	ESPAÑA	Cereza	I	-	223,44
	ESPAÑA	Racimo	I	-	190,48
	ESPAÑA	Redondo	I	57-100mm	161,16
ZANAHORIA	ESPAÑA	Todos los tipos y variedades	-	-	29,44

## 4. PRECIOS REPRESENTATIVOS DE PRODUCTOS GANADEROS

### 4.1. PRECIOS REPRESENTATIVOS DE PRODUCTOS GANADEROS: BOVINO

#### 4.1.1. Precios Medios Nacionales de Canales de Bovino Pesado

PRECIO MEDIO NACIONAL ( €/100kg Canal) DE CANALES DE BOVINO PESADO SEGÚN MODELO COMUNITARIO DE CLASIFICACIÓN R 2017/1182, R 2017/1184, RD 815/2018 (Euro/100kg canal)

CATEGORÍA	CLASE DE CONFORMACIÓN Y DE ESTADO DE ENGRASAMIENTO	Semana 11 14-20/03 2022	Semana 12 21-27/03 2022	Variación €
<b>Categoría A: Canales de machos jóvenes sin castrar de más de un año y menos de dos</b>	Muy buena y poco cubierta (U-2)	505,68	505,67	-0,01
	Muy buena y cubierta (U-3)	505,78	499,93	-5,85
	<b>Precio medio ponderado Categoría U</b>	<b>505,74</b>	<b>501,80</b>	<b>-3,94</b>
	Buena y poco cubierta (R-2)	503,06	494,55	-8,51
	Buena y cubierta (R-3)	499,05	492,22	-6,83
	<b>Precio medio ponderado Categoría R</b>	<b>499,86</b>	<b>492,70</b>	<b>-7,16</b>
	Menos buena y poco cubierta (O-2)	446,25	457,90	11,65
	Menos buena y cubierta (O-3)	468,84	462,38	-6,46
<b>Precio medio ponderado Categoría O</b>	<b>460,99</b>	<b>460,82</b>	<b>-0,17</b>	
<b>Categoría D: Canales de hembras que hayan parido</b>	Mediocre y poco cubierta (P-2)	312,58	299,52	-13,06
	Mediocre y cubierta (P-3)	318,85	275,31	-43,54
	<b>Precio medio ponderado Categoría P</b>	<b>313,21</b>	<b>297,06</b>	<b>-16,15</b>
	Buena y cubierta (R-3)	358,30	324,69	-33,61
	Buena y grasa (R-4)	382,28	328,38	-53,90
	<b>Precio medio ponderado Categoría R</b>	<b>365,81</b>	<b>325,85</b>	<b>-39,96</b>
	Menos buena y poco cubierta (O-2)	343,29	339,70	-3,59
	Menos buena y cubierta (O-3)	359,19	353,99	-5,20
Menos buena y grasa (O-4)	374,05	342,91	-31,14	
<b>Precio medio ponderado Categoría O</b>	<b>355,99</b>	<b>347,38</b>	<b>-8,61</b>	
<b>Categoría E: Canales de otras hembras (de 12 meses o más)</b>	Muy buena y poco cubierta (U-2)	492,03	477,29	-14,74
	Muy buena y cubierta (U-3)	481,49	486,38	4,89
	<b>Precio medio ponderado Categoría U</b>	<b>483,47</b>	<b>484,66</b>	<b>1,19</b>
	Buena y poco cubierta (R-2)	471,26	487,36	16,10
	Buena y cubierta (R-3)	463,96	477,71	13,75
	Buena y grasa (R-4)	464,03	485,84	21,81
	<b>Precio medio ponderado Categoría R</b>	<b>464,79</b>	<b>479,21</b>	<b>14,42</b>
	Menos buena y poco cubierta (O-2)	402,14	387,91	-14,23
Menos buena y cubierta (O-3)	428,26	419,48	-8,78	
Menos buena y grasa (O-4)	412,34	427,09	14,75	
<b>Precio medio ponderado Categoría O</b>	<b>423,52</b>	<b>414,42</b>	<b>-9,10</b>	
<b>Categoría Z: Canales de animales desde 8 a menos de 12 meses</b>	Muy buena y poco cubierta (U-2)	476,08	481,79	5,71
	Muy buena y cubierta (U-3)	476,28	485,12	8,84
	<b>Precio medio ponderado Categoría U</b>	<b>476,20</b>	<b>483,87</b>	<b>7,67</b>
	Buena y poco cubierta (R-2)	467,44	476,93	9,49
	Buena y cubierta (R-3)	465,83	468,32	2,49
	<b>Precio medio ponderado Categoría R</b>	<b>466,16</b>	<b>470,09</b>	<b>3,93</b>
	Menos buena y poco cubierta (O-2)	436,24	440,95	4,71
	Menos buena y cubierta (O-3)	439,88	440,61	0,73
<b>Precio medio ponderado Categoría O</b>	<b>438,03</b>	<b>440,78</b>	<b>2,75</b>	

#### 4.1.2. Precios Medios Nacionales del Bovino Vivo

R 2017/1182, R 2017/1184 (Euro/100 kg vivo)

BOVINO VIVO	Semana 11 14-20/03 2022	Semana 12 21-27/03 2022	Variación €
Machos hasta 480 Kg. vivo	260,63	261,94	1,31
Machos de más de 480 kg. vivo	260,42	262,34	1,92
Hembras que hayan parido	131,05	132,56	1,51
Otras hembras de hasta 380 Kg. vivo	257,25	258,94	1,69
Otras hembras de más de 380 Kg. vivo	262,22	264,12	1,90

#### 4.1.3. Precios Medios Nacionales de Otros Animales de la Especie Bovina

OTROS BOVINOS	Semana 11 14-20/03 2022	Semana 12 21-27/03 2022	Variación €
<b>TERNEROS DE 8 DÍAS A 4 SEMANA (Euro/cabeza)</b>			
Macho frisón	106,20	106,20	0,00
Macho cruzado	235,50	236,09	0,59
Hembra frisón	84,52	84,52	0,00
Hembra cruzado	177,96	178,04	0,08
<i>Media ponderada nacional (Euro/Cabeza)</i>	<b>162,80</b>	<b>163,00</b>	<b>0,20</b>
<b>TERNEROS DE 6 HASTA 12 MESES (Euro/100kg vivo)</b>			
Macho frisón (base 200 kg)	177,48	177,48	0,00
Macho cruzado (base 200 kg)	333,54	333,54	0,00
Hembra frisón (base 200 kg)	350,00	350,00	0,00
Hembra cruzado (base 200 kg)	241,50	241,50	0,00
<i>Media ponderada nacional (Euro/100kg vivo)</i>	<b>292,03</b>	<b>292,03</b>	<b>0,00</b>

### 4.2. PRECIOS REPRESENTATIVOS DE PRODUCTOS GANADEROS: OVINO

#### 4.2.1. Precios Medios Nacionales de Canales de Ovino Frescas o Refrigeradas

R 2017/1182, R 2017/1184 (Euro/100 kg canal)

CORDEROS I Y II	Semana 11 14-20/03 2022	Semana 12 21-27/03 2022	Variación €
Corderos I (12 a 13 kg/canal)	703,36	703,24	-0,12
Corderos II (13,1 a 16 kg/canal)	687,94	688,45	0,51
<i>Media ponderada</i>	<b>695,65</b>	<b>695,84</b>	<b>0,19</b>

#### PRECIOS MEDIOS DE CANALES DE OVINO FRESCAS O REFRIGERADAS EN LOS MERCADOS NACIONALES REPRESENTATIVOS PARA LA UE

MERCADO REPRESENTATIVO - Cordero 9-19 kg	Semana 11 14-20/03 2022	Semana 12 21-27/03 2022	Variación €
Barcelona	807,29	810,97	3,68
Madrid	783,16	783,16	0,00
Valencia	657,00	658,11	1,11
Albacete	714,40	714,40	0,00
Extremadura	722,94	722,94	0,00
Segovia	716,58	716,58	0,00
Toledo	693,69	693,69	0,00
Zaragoza	777,23	777,23	0,00
<i>Media ponderada</i>	<b>728,05</b>	<b>728,24</b>	<b>0,19</b>

### 4.3. PRECIOS REPRESENTATIVOS DE PRODUCTOS GANADEROS: PORCINO

#### 4.3.1. Precios Medios de Canales de Porcino de Capa Blanca

CLASIFICACIÓN EUROP R 2017/1182, R 2017/1184 (Euro/100kg canal)

	Clase S ( >60% contenido magro)			Clase E (60%-55% contenido magro)			Clase U (55%-50% contenido magro)		
	Semana 11 14-20/03 2022	Semana 12 21-27/03 2022	Variación €	Semana 11 14-20/03 2022	Semana 12 21-27/03 2022	Variación €	Semana 11 14-20/03 2022	Semana 12 21-27/03 2022	Variación €
<b>PRECIO MEDIO NACIONAL</b>	190,06	196,74	<b>6,68</b>	182,49	189,57	<b>7,08</b>	180,12	187,63	<b>7,51</b>

	Clase R (50%-45% contenido magro)			Clase O (45%-40% contenido magro)			Clase P ( <40% contenido magro)		
	Semana 11 14-20/03 2022	Semana 12 21-27/03 2022	Variación €	Semana 11 14-20/03 2022	Semana 12 21-27/03 2022	Variación €	Semana 11 14-20/03 2022	Semana 12 21-27/03 2022	Variación €
<b>PRECIO MEDIO NACIONAL</b>	174,19	181,40	<b>7,21</b>	169,17	176,48	<b>7,31</b>	165,96	171,62	<b>5,66</b>

#### 4.3.2. Precios Medios en Mercados Representativos Provinciales de Porcino Cebado (\*)

MERCADO REPRESENTATIVO	SELECTO (nivel menor de grasa)			NORMAL (nivel normal de grasa)			GRASO (nivel mayor de grasa)		
	Semana 11 14-20/03 2022	Semana 12 21-27/03 2022	Variación €	Semana 11 14-20/03 2022	Semana 12 21-27/03 2022	Variación €	Semana 11 14-20/03 2022	Semana 12 21-27/03 2022	Variación €
Barcelona	--	--	--	1,41	1,48	<b>0,07</b>	1,38	1,44	<b>0,06</b>
Huesca	1,34	1,44	<b>0,10</b>	1,36	1,42	<b>0,06</b>	1,34	1,40	<b>0,06</b>
Lleida	1,36	1,42	<b>0,06</b>	1,35	1,41	<b>0,06</b>	1,34	1,40	<b>0,06</b>
Murcia	1,40	1,46	<b>0,06</b>	1,40	1,46	<b>0,06</b>	1,38	1,44	<b>0,06</b>
Pontevedra	1,32	1,38	<b>0,06</b>	1,30	1,36	<b>0,06</b>	1,69	1,77	<b>0,08</b>
Salamanca	1,32	1,38	<b>0,06</b>	1,30	1,36	<b>0,06</b>	1,42	1,44	<b>0,02</b>
Segovia	1,40	1,46	<b>0,06</b>	1,39	1,45	<b>0,06</b>	1,47	1,52	<b>0,05</b>
Zaragoza	1,33	1,39	<b>0,06</b>	1,29	1,35	<b>0,06</b>	1,28	1,34	<b>0,06</b>

(\*) En Euro/kg vivo

### 4.3.3. Precios Medios de Porcino Precoz, Lechones y Otras Calidades

(Euro/100kg vivo)

<b>CERDAS DE DESVIEJE</b>	<b>Semana 11 14-20/03 2022</b>	<b>Semana 12 21-27/03 2022</b>	<b>Variación €</b>
Cerdas de Desvieje	52,78	58,71	<b>5,93</b>
<b>CERDOS CEBADOS</b>			
Categoría U	138,69	144,48	<b>5,79</b>
<b>LECHONES</b>			
Lleida.Base 20kg de peso.	252,50	265,00	<b>12,50</b>
Segovia.Base 20kg de peso.	310,00	335,00	<b>25,00</b>
Media nacional. Calidad Normal. Base 20 kg de	272,16	293,74	<b>21,58</b>

### 4.3.4. Precios Medios de Porcino: Tronco Ibérico

<b>TOSTONES</b>	<b>Semana 11 14-20/03 2022</b>	<b>Semana 12 21-27/03 2022</b>	<b>Variación €</b>
De 5 a 9 kilos	395,00	395,00	<b>0,00</b>
De 9 a 12 kilos	521,43	514,29	<b>-7,14</b>
<b>LECHONES</b>			
Lechón Ibérico Cruzado Base 23 kg	401,61	391,89	<b>-9,72</b>
<b>MARRANOS</b>			
Marranos Ibéricos de 35 a 60 kg	353,45	353,45	<b>0,00</b>
<b>PRIMALES</b>			
Primales Ibéricos de 60 a 100 kg	-	-	-
<b>CERDO CEBADO</b>			
Cerdo Cebado (Intensivo)	228,45	229,24	<b>0,79</b>
Cerdo Cebado de Campo (Extensivo)	247,82	248,67	<b>0,85</b>
Cerdo Cebado de Bellota 100% Ibérico	-	-	-
<b>DESVIEJE</b>			
Reproductores de desvieje	156,52	156,52	<b>0,00</b>
<b>REPRODUCTORES</b>			
Reproductores >6 meses	326,75	326,75	<b>0,00</b>
<b>CASTRONAS</b>			
Castronas	95,65	95,65	<b>0,00</b>

Denominaciones de acuerdo con la Norma de Calidad (RD 4/2014)

Para información sobre precios de productos agrícolas y ganaderos en otros Estados Miembros de la UE:

<https://ec.europa.eu/agriculture/>



MINISTERIO  
DE AGRICULTURA, PESCA  
Y ALIMENTACION