

PRECIOS COYUNTURALES



SEMANA 37 – 2021

Del 13 al 19 de septiembre



SUBSECRETARÍA

Subdirección General de Análisis, Coordinación y Estadística

sgapc@mapama.es

<https://www.mapa.gob.es/es/estadistica/temas/>

Publicación elaborada por la
Subsecretaría
Subdirección General de Análisis, Coordinación y Estadística

**MINISTERIO
DE AGRICULTURA, PESCA
Y ALIMENTACIÓN**

© Ministerio de Agricultura, Pesca y Alimentación
Secretaría General Técnica
Centro de Publicaciones
Catálogo de Publicaciones de la Administración General del Estado:
<https://cpage.mpr.gob.es/>

N.I.P.O.: 003190900

Se permite la utilización, copia o reproducción de los datos de este Boletín siempre que se cite expresamente su procedencia.

Índice:

	PÁGINA
PRECIOS MEDIOS NACIONALES.....	4
PRECIOS MEDIOS NACIONALES DE PRODUCTOS AGRÍCOLAS.....	4 - 6
PRECIOS MEDIOS NACIONALES DE PRODUCTOS GANADEROS.....	7 - 8
PRECIOS EN MERCADOS REPRESENTATIVOS DE CEREALES, VINOS Y ACEITES.....	9
PRECIOS MEDIOS EN MERCADOS REPRESENTATIVOS DE CEREALES.....	9 - 11
PRECIOS MEDIOS EN MERCADOS REPRESENTATIVOS DE VINOS.....	12
PRECIOS MEDIOS EN MERCADOS REPRESENTATIVOS DE ACEITES.....	13
PRECIOS DE PRODUCCIÓN DE FRUTAS Y HORTALIZAS EN EL MERCADO INTERIOR.....	14
PRECIOS DE PRODUCCIÓN EN EL MERCADO INTERIOR: FRUTAS.....	14
PRECIOS DE PRODUCCIÓN EN EL MERCADO INTERIOR: PRODUCTOS HORTÍCOLAS.....	16 - 17
PRECIOS REPRESENTATIVOS DE PRODUCTOS GANADEROS.....	18
PRECIOS REPRESENTATIVOS DE PRODUCTOS GANADEROS: BOVINO.....	18
PRECIOS REPRESENTATIVOS DE PRODUCTOS GANADEROS: OVINO.....	19
PRECIOS REPRESENTATIVOS DE PRODUCTOS GANADEROS: PORCINO.....	20 - 21



1. PRECIOS MEDIOS NACIONALES

1.1. PRECIOS MEDIOS NACIONALES DE PRODUCTOS AGRÍCOLAS

1.1.1. Precios Medios Nacionales de Cereales, Arroz, Oleaginosas, Tortas, Proteicos, Vinos y Aceites.					
PRODUCTOS AGRÍCOLAS (especificaciones)		Semana 36 06-12/09 2021	Semana 37 13-19/09 2021	Variación semanal euros	Variación semanal %
CEREALES					
(1)	Trigo blando panificable (€/t)	239,60	240,99	1,39	0,58
(1)	Trigo duro (€/t)	504,85	508,29	3,44	0,68
(1)	Cebada pienso (€/t)	229,35	230,74	1,39	0,61
(1)	Cebada malta (€/t)	233,30	233,98	0,68	0,29
(1)	Maíz grano (€/t)	267,52	267,55	0,03	0,01
ARROZ					
(2)	Arroz cáscara japónica (€/t)	375,09	375,09	0,00	0,00
(2)	Arroz cáscara índica (€/t)	359,04	359,04	0,00	0,00
(3)	Arroz blanco japónica (€/t)	644,32	644,32	0,00	0,00
(3)	Arroz blanco índica (€/t)	610,86	610,86	0,00	0,00
(3)	Arroz blanco vaporizado (€/t)	667,57	667,57	0,00	0,00
(3)	Arroz partido (€/t)	355,47	355,47	0,00	0,00
SEMILLAS OLEAGINOSAS					
(4)	Pipa de girasol convencional (€/t)	459,94	478,55	18,61	4,05
(4)	Pipa de girasol alto oleico (€/t)	475,23	489,53	14,30	3,01
(4)	Colza (€/t)	447,00	458,51	11,51	2,57
TORTAS DE GIRASOL Y SOJA					
(9)	Torta de girasol. 34%-36% proteína (€/t)	270,31	271,73	1,42	0,52
(9)	Torta de soja. 44%-47% proteína (€/t)	397,31	404,69	7,38	1,86
PROTEICOS					
(10)	Alfalfa. Balas 1ª Cat. 16,5%-18% proteína (€/t)	194,16	194,14	-0,02	-0,01
(10)	Alfalfa. Pellets estándar. 14%-16% proteína (€/t)	179,44	179,43	-0,01	-0,01
(4)	Guisantes secos (€/t)	272,88	276,08	3,20	1,17
(2)	Lentejas (€/t)	501,53	543,37	41,84	8,34
(2)	Habas secas (€/t)	312,16	322,00	9,84	3,15
(2)	Garbanzos (€/t)	666,84	666,73	-0,11	-0,02
VINOS					
(5)	Vino blanco sin DOP/IGP (€/hectolitro)	28,05	28,76	0,71	2,53
(5)	Vino tinto sin DOP/IGP, 12 p. color (€/hectolitro)	33,86	34,36	0,50	1,48
ACEITE DE OLIVA Y ORUJO					
(6)	Aceite de oliva virgen extra < 0,8º (€/100 kg)	330,56	333,75	3,19	0,97
(6)	Aceite de oliva virgen, de 0,8º a 2º (€/100 kg)	314,95	312,46	-2,49	-0,79
(6)	Aceite de oliva lampante > 2º (€/100 kg)	293,96	294,51	0,55	0,19
(7)	Aceite de oliva refinado (€/100 kg)	300,79	301,66	0,87	0,29
(8)	Aceite de orujo de oliva crudo (€/100 kg)	112,77	112,64	-0,13	-0,12
(7)	Aceite de orujo de oliva refinado (€/100 kg)	161,19	158,38	-2,81	-1,74
ACEITE DE GIRASOL					
(7)	Aceite de girasol refinado convencional (€/100 kg)	125,04	131,36	6,32	5,05
(7)	Aceite de girasol refinado alto oleico (€/100 kg)	134,45	135,91	1,46	1,09
ACEITE DE SOJA					
(7)	Aceite refinado de soja (€/100 kg)	129,57	131,46	1,89	1,46
ACEITUNA DE MESA					
(11)	Aceituna de mesa, media de variedades (€/100 kg)	91,28	92,57	1,29	1,41
(11)	Variedad Gordal (€/100 kg)	120,00	121,25	1,25	1,04
(11)	Variedad Hojiblanca (€/100 kg)	-	-	-	-
(11)	Variedad Manzanilla (€/100 kg)	85,00	86,30	1,30	1,53

Posición comercial:

(1) Salida de almacén cargado o entregado al transformador después de intermediario; (2) Granel sobre almacén agricultor/cooperativa
(3) Salida granel industria; (4) Almacén comprador mayorista; (5) Salida bodega; (6) Salida almazara; (7) Salida industria refinadora
(8) Salida industria extractora; (9) Salida industria molidora; (10) Salida industria deshidratadora; (11) Entrada a entamadora

COMENTARIOS DE MERCADO

- **CEREALES (▲)**: Subidas generalizadas en los precios de los cereales, si bien los incrementos registrados son menos significativos que en semanas anteriores.
- **ARROZ (=)**: Sin variación en los precios del arroz.
- **SEMILLAS OLEAGINOSAS (▲)**: Subidas del 4,05% y del 3,01% en los precios semanales de la **pipa de girasol** en sus variedades convencional y alto oleicos respectivamente. El precio de la **semilla de colza** subió un 2,57%.
- **TORTAS DE GIRASOL Y SOJA (▲)**: El precio de la **torta de girasol** subió un 0,52% en la semana, mientras que el de la **torta de soja** lo hizo un 1,86%.
- **PROTEICOS (▲)**: Sin apenas variación en los precios semanales de la **alfalfa** (-0,01% tanto en las balas como en los pellets). Las cotizaciones de los **garbanzos** también permanecen estables (-0,02%). Las **lentejas** anotaron unas subidas de precios del 8,34%, las **habas secas** del 3,15% y los **guisantes secos** del 1,17%.
- **VINOS (▲)**: Los precios de los vinos sin DOP/IGP subieron un 2,53% los blancos y un 1,48% los tintos.
- **ACEITE DE OLIVA Y ORUJO (▲▼)**: Variaciones con sentidos diversos en los precios de los aceites de oliva, con subidas del 0,97% en los **virgen extra >0,8º** y bajadas del -0,79% en los **virgen de 0,8º a 2º**. Por su parte, los **aceites de orujo** bajan (-0,12% el de oliva crudo y -1,74% el de oliva refinado).
- **ACEITE DE GIRASOL (▲)**: Subida del 5,05% en el precio de girasol refinado convencional y del 1,09% en el alto oleico.
- **ACEITE DE SOJA (▲)**: Este producto anota una subida del 1,46% en sus cotizaciones.
- **ACEITUNA DE MESA (▲)**: Subida media del 1,41% en el precio de la aceituna de mesa.

1.1.2. Precios Medios Nacionales en Origen de Frutas y Hortalizas					
PRODUCTOS AGRÍCOLAS (especificaciones)		Semana 36 06/09-12/09 2021	Semana 37 13/09-19/09 2021	Variación semanal euros	Variación semanal %
FRUTAS					
(1)	Clementina (€/100 kg)	43,06	42,15	-0,91	-2,11%
(1)	Limón (€/100 kg)	35,00	35,00	0,00	0,00%
(1)	Naranja Grupo Navel (€/100 kg)	21,12	20,64	-0,49	-2,31%
(1)	Naranja Navelina (€/100 kg)*	21,09	20,59	-0,50	-2,37%
(1)	Satsuma (€/100 kg)	24,07	24,05	-0,02	-0,07%
(1)	Manzana Fuji (€/100 kg)*	70,00	70,00	0,00	0,00%
(1)	Manzana Gala (€/100 kg)*	51,25	49,29	-1,96	-3,82%
(1)	Manzana Golden (€/100 kg)*	54,29	50,83	-3,46	-6,37%
(1)	Manzana Granny Smith (€/100 kg)*	51,71	51,14	-0,57	-1,10%
(1)	Manzana Red Delicious y demás var. rojas (€/100 kg)*	42,19	42,50	0,31	0,73%
(1)	Pera Blanquilla (€/100 kg)	50,79	51,20	0,41	0,80%
(1)	Pera Conferencia (€/100 kg)	65,09	66,57	1,48	2,28%
(1)	Ciruela (€/100 kg)	41,83	129,37	87,54	209,26%
(1)	Melocotón carne amarilla (€/100 kg)*	71,40	71,80	0,40	0,56%
(1)	Melocotón carne blanca(€/100 kg)*	65,00	65,00	0,00	0,00%
(1)	Nectarina carne amarilla (€/100 kg)*	81,34	85,26	3,92	4,81%
(1)	Nectarina carne blanca (€/100 kg)*	67,50	75,00	7,50	11,11%
(1)	Aguacate (€/100 kg)	387,98	375,65	-12,33	-3,18%
(1)	Caqui (€/100 kg)	28,00	28,00	0,00	0,00%
(1)	Granada (€/100 kg)	75,00	61,94	-13,06	-17,41%
(1)	Higo (€/100 kg)	182,37	190,10	7,73	4,24%
(1)	Plátano (€/100 kg)*	30,54	21,22	-9,32	-30,52%
(1)	Uva de mesa con semillas (€/100 kg)	60,58	60,17	-0,42	-0,69%
(1)	Uva de mesa sin semillas (€/100 kg)	82,50	82,50	0,00	0,00%
(1) HORTALIZAS					
(1)	Acelga (€/100kg)	69,31	67,66	-1,65	-2,38%
(1)	Ajo seco (€/100kg)	128,16	124,28	-3,88	-3,03%
(1)	Alcachofa (€/100kg)	100,00	140,00	40,00	40,00%
(1)	Berenjena (€/100 kg)	48,75	58,15	9,40	19,27%
(1)	Brócoli (€/100 kg)	64,00	60,09	-3,91	-6,10%
(1)	Calabacín (€/100 kg)	40,07	22,89	-17,18	-42,88%
(1)	Cebolla (€/100 kg)	12,76	12,79	0,04	0,30%
(1)	Champiñón (€/100kg)	170,21	169,75	-0,46	-0,27%
(1)	Coliflor (€/100 kg)	57,89	57,89	0,00	0,00%
(1)	Col-repollo de hoja lisa (€/100kg)	22,48	22,36	-0,11	-0,50%
(1)	Judía verde tipo plana (€/100 kg)	180,30	160,85	-19,44	-10,78%
(1)	Lechuga Romana (€/100 ud)	38,88	33,34	-5,54	-14,25%
(1)	Melón Piel de Sapo (€/100 ud)	29,34	29,46	0,12	0,41%
(1)	Pepino (€/100 kg)	42,93	30,22	-12,72	-29,62%
(1)	Pimiento verde tipo italiano (€/100 kg)	49,00	53,29	4,29	8,75%
(1)	Puerro (€/100 kg)	52,20	52,21	0,02	0,03%
(1)	Sandía (€/100 kg)	12,94	13,50	0,55	4,28%
(1)	Tomate cereza (€/100 kg)*	128,98	159,86	30,88	23,94%
(1)	Tomate racimo (€/100 kg)*	48,78	59,71	10,94	22,42%
(1)	Tomate redondo liso (€/100 kg)*	39,46	47,87	8,41	21,32%
(1)	Zanahoria (€/100 kg)	17,95	17,95	0,00	0,00%
(1)	Patata (€/100 kg)	24,33	28,46	4,13	16,97%

Posición comercial:

(1) Granel: En árbol, finca, almacén agricultor, alhóndiga, lonja, etc. En cítricos y uva de mesa, los precios se dan "en árbol" y "en cepa" respectivamente. Los precios del plátano, por las peculiaridades de su comercialización, son estimados a partir de las cotizaciones obtenidas y contrastadas por la organización de productores (OP), en la posición comercial "venta en verde al madurador".

*Precios notificados a la Comisión Europea (art. 11 y anexo I.5.c del Reglamento de Ejecución (UE) 2017/1185).

COMENTARIOS DE MERCADO

- **CÍTRICOS (▼):** Tras las subidas de la pasada, esta semana se ajustan a la baja los precios en árbol de los cítricos que ya han comenzado sus campañas –aún, en general, con pocas operaciones–, como las **naranjas tipo Navel** (-2,31 %), las **clementinas** (-2,11 %) o las **satsumas** (-0,07 %). Sin novedades en **limón**, a la espera del comienzo de la nueva temporada.
- **FRUTA DE PEPITA (▼▲):** Se mantiene la línea descendente de la **manzana Golden** (-6,37 %), condicionada por las bajas cotizaciones en origen de Zaragoza. Repunta ligeramente la **pera Conferencia** (2,28%) tras la caída de la semana anterior. Variaciones de menor significación en el resto de variedades de referencia.
- **FRUTA DE HUESO (▲):** Con el final de campaña en Extremadura, el precio medio nacional de la **ciruela** (209,26 %) se sitúa en niveles mucho más elevados de los que se venían observando hasta el momento y pasa a venir dado por las cotizaciones en los mercados aragoneses, que, además, ya se registran mayoritariamente en posición comercial *almacén del agricultor*. Pocas variaciones en **melocotón** y subidas en **nectarina: carne blanca** (11,11 %) y **carne amarilla** (4,81 %).
- **OTRAS FRUTAS (▼▲):** En una situación de alta presión de oferta en los mercados, vuelve a descender de forma notable el precio medio **plátano** (-30,52 %). Baja también la **granada** (-17,41 %) a medida que avanza su campaña y van apareciendo nuevos mercados en cotización. Vuelve a subir el **higo** (4,24 %) y relativa estabilidad en el resto de productos de este apartado.
- **HORTALIZAS (▲▼):** Predominio de hortalizas con precios en origen al alza esta semana, destacando los incrementos relativos en **alcachofa** (40 %) –que acaba de comenzar su campaña–, los tres tipos de **tomate** en seguimiento: **cereza** (23,94 %), **racimo** (22,42 %) y **redondo liso rojo** (21,32 %), y **berenjena** (19,27 %). En contraste, caídas considerables en **calabacín** (-42,88 %) y **pepino** (-29,62 %) –especialmente acusadas en las variedades lisas–. Prosigue, como se comentó en semanas anteriores, la senda ascendente de la **patata** (16,97 %).

1.1.3. Precios Medios Nacionales de Productos Agrícolas: Gráficos

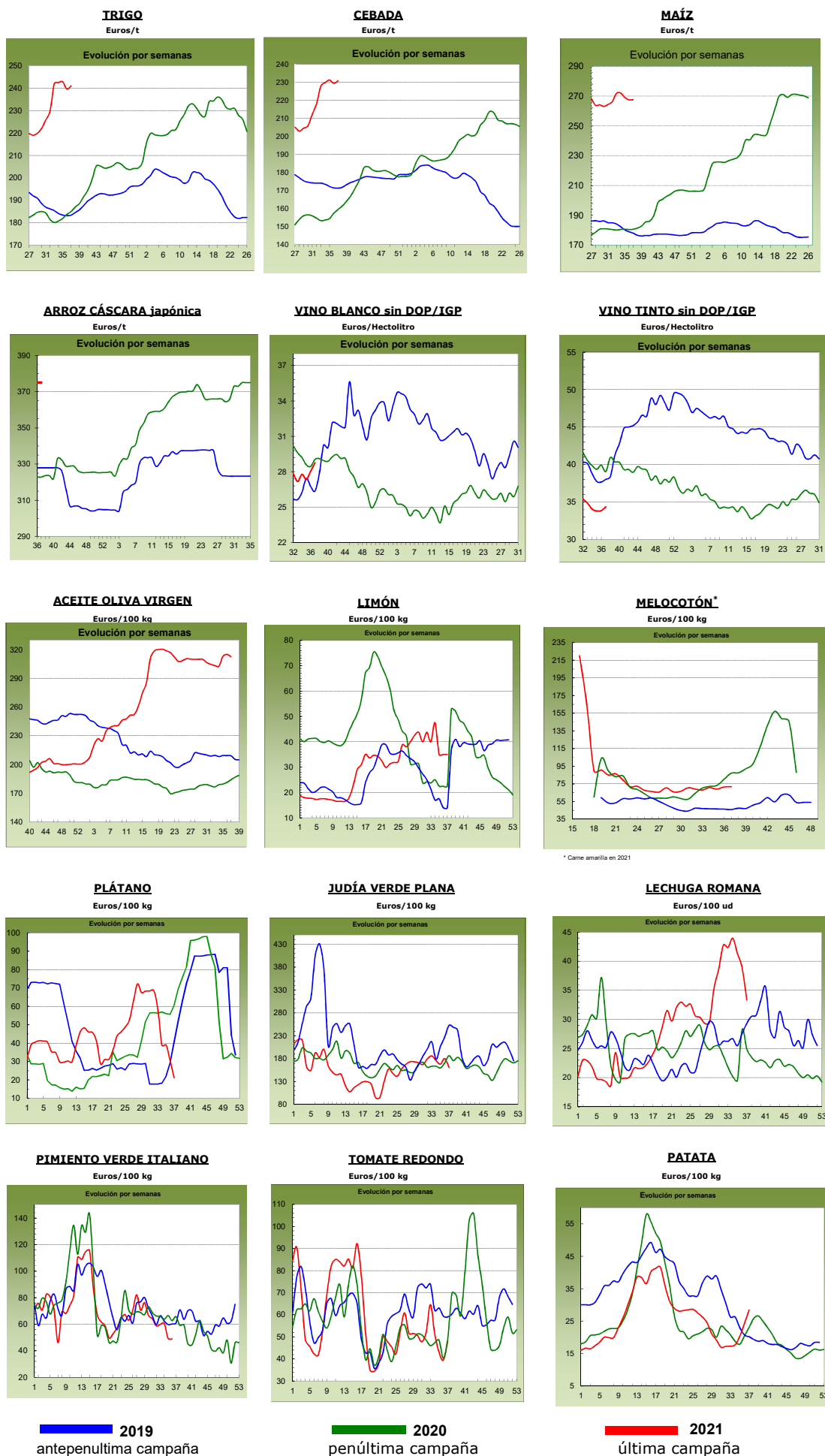

1.2. PRECIOS MEDIOS NACIONALES DE PRODUCTOS GANADEROS

1.2.1. Precios Medios Nacionales de Productos Ganaderos				
PRODUCTOS GANADEROS (especificaciones)	Semana 36 06-12/09 2021	Semana 37 13-19/09 2021	Variación semanal euros	Variación semanal %
VACUNO				
(1) Ternera, 180-300 kilos (€/100 kg canal)	373,24	375,69	2,45	0,66
(1) Machos de 12 a 24 meses (Clase R) (€/100 kg canal)	378,31	379,22	0,91	0,24
(1) Animales de 8 a 12 meses (Clase R) (€/100 kg canal)	392,11	395,72	3,61	0,92
(1) Bovino vivo, conjunto categorías (€/100 kg vivo)	193,74	195,42	1,68	0,87
CORDERO				
(1) Corderos 9-19 kilos (€/100 kg canal)	685,98	689,65	3,67	0,54
(1) Corderos 12-16 kilos (€/100 kg canal)	655,98	657,75	1,77	0,27
(1) Corderos Ligeros (12-13 kilos) (€/100 kg canal)	661,99	663,19	1,20	0,18
(1) Corderos Pesados (13-16 kilos) (€/100 kg canal)	649,97	652,32	2,35	0,36
PORCINO				
(1) Porcino >60% magro (Clase S) (€/100 kg canal)	155,47	153,68	-1,79	-1,15
(1) Porcino 60-55% magro (Clase E) (€/100 kg canal)	150,16	147,44	-2,72	-1,81
(1) Porcino 55-50% magro (Clase U) (€/100 kg canal)	151,07	148,40	-2,67	-1,77
(1) Porcino 50-45% magro (Clase R) (€/100 kg canal)	140,99	144,27	3,28	2,33
(1) Lechón 20 kg (€/unidad)	26,36	25,56	-0,80	-3,03
POLLO				
(2) Pollo, media de canales del 83% y 65% rdto. (€/100 kg canal)	142,52	147,45	4,93	3,46
(2) Pollo P10 (83% rdto.) (€/100 kg canal)	131,80	137,14	5,34	4,05
(2) Pollo P90 (65% rdto.) (€/100 kg canal)	143,33	148,23	4,90	3,42
HUEVOS				
(3) Huevos Tipo Jaula, media Clase L y M (€/100 kg)	98,29	99,18	0,89	0,91
(3) Huevos Tipo Jaula - Clase L (€/docena)	0,80	0,80	0,00	0,00
(3) Huevos Tipo Jaula - Clase M (€/docena)	0,69	0,70	0,01	1,45
CONEJO				
(4) Conejo 1,8-2,2 kilo, vivo (€/100 kg)	186,18	188,28	2,10	1,13
LECHE Y PRODUCTOS LÁCTEOS				
(6) Suero de leche en polvo (€/100 kg)	101,84	101,11	-0,73	-0,72
(6) Mantequilla sin sal (formato 25 kg) (€/100 kg)	430,65	429,71	-0,94	-0,22
(5) Leche cruda de vaca (€/100 litros). Fuente: INFOLAC	Precio julio 2021: 32,43 €/100 litros			
MIEL				
(7) Miel multifloral a granel (€/100 kg)	Precio julio 2021: 356,63 €/100 kg			

Posición comercial:

(1) Entrada matadero; (2) Salida muelle matadero; (3) Salida muelle centro de embalaje; (4) Salida granja;
(5) Precio pagado al ganadero; (6) Precio franco fábrica sin impuestos ni costes; (7) Venta a la industria o mayorista

COMENTARIOS DE MERCADO

- **VACUNO (▲)**: Prosiguen los precios al alza en las cotizaciones de las **canales de vacuno** (0,66% en las de las terneras, 0,24% en las de los machos 12-24 meses y 0,92% en las de los animales 8-12 meses). Las cotizaciones de los **animales vivos** aumentan un 0,87% esta semana.
- **OVINO (▲)**: Se mantiene la tendencia al alza en las cotizaciones de las **canales de cordero** (0,34% de media en sus diferentes clasificaciones).
- **PORCINO (▼)**: Exceso de oferta en las **canales de porcino de capa blanca** que provocan nuevas caídas de precios semanales (-1,58% de media en clasificaciones de mayor contenido magro, S-E-U). Aumenta la oferta de **lechones base 20 kg (▼)** mientras que la demanda sigue estable a la baja, lo que lleva a un nuevo descenso en los precios (-3,03%).
- **POLLOS (▲)**: Tras varias semanas de repetición de cotizaciones en las **canales de pollo**, en ésta se registra una subida del 3,46% en las mismas.
- **HUEVOS (=▲)**: Sin variación en los precios de la docena de huevos de la Clase L y subida del 1,45% en los de la Clase M.
- **CONEJO (▲)**: Subida del 1,13% en el precio semanal del **conejo vivo de granja**.
- **PRODUCTOS LÁCTEOS**: Descenso del -0,72% en el precio del **suero de leche en polvo (▼)**. El precio de la **mantequilla sin sal (▼)** anota un descenso del -0,22%.

1.2.2. Precios Medios Nacionales de Productos Ganaderos: Gráficos

VACUNO VIVO

Euro/100 kg vivo

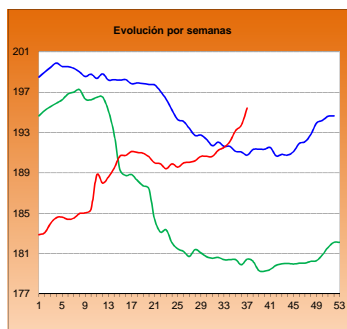

MACHOS 12-24 MESES (Clase R)

Euro/100 kg canal

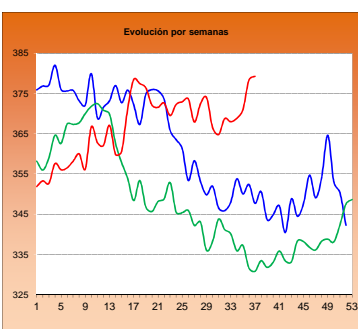

TERNERAS (Conjunto de Clases)

Euro/100 kg canal

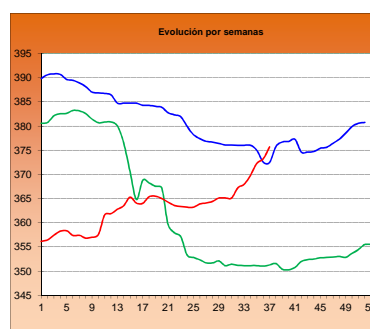

ANIMALES DE 8-12 MESES (Clase R)

Euro/100 kg canal

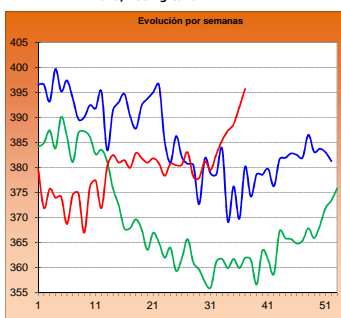

CORDERO 12-16 kilos

Euro/100 kg canal

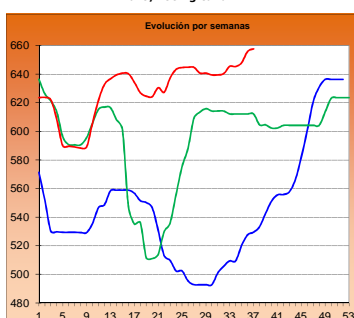

CORDERO 9-19 kilos

Euro/100 kg canal

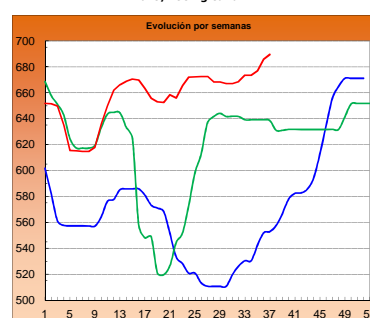

PORCINO >60% magro (Clase S)

Euro/100 kg canal

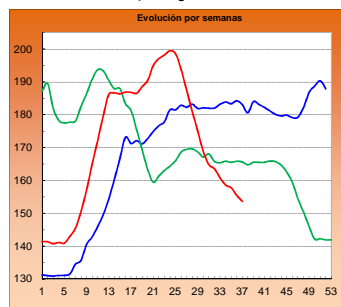

PORCINO 60-55% magro (Clase E)

Euro/100 kg canal

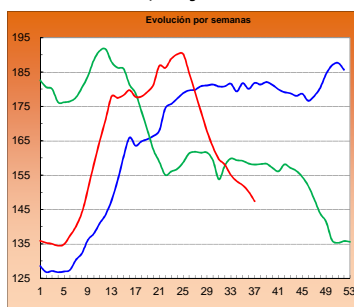

LECHONES Base 20 kg

Euro/unidad

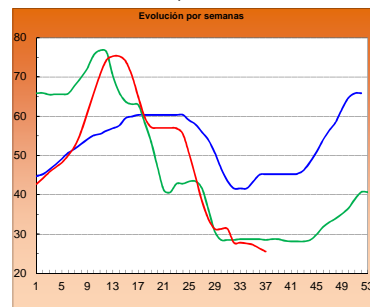

POLLO Canales del 83% y 65% rdto.

Euro/100 kg canal

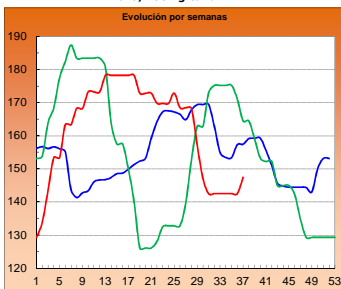

POLLO P90

Euro/100 kg canal

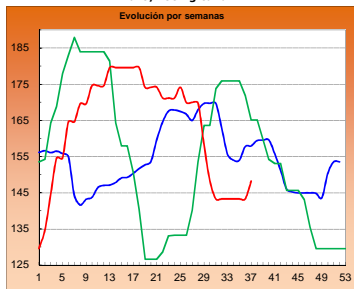

POLLO P10

Euro/100 kg canal

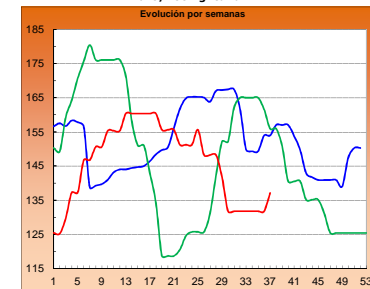

HUEVOS JAULA Clase L

Euro/ Docena

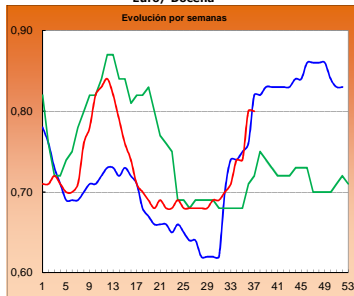

HUEVOS JAULA Clase M

Euro/ Docena

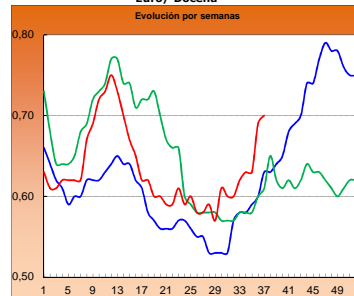

CONEJO VIVO

Euro/100 kg vivo

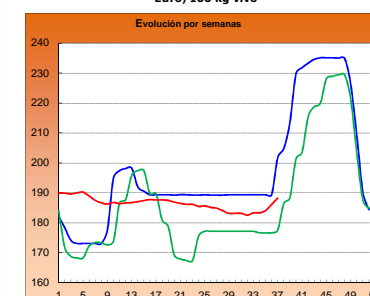

2019

2020

2021

2.- PRECIOS EN MERCADOS REPRESENTATIVOS DE CEREALES, ALFALFA, ARROZ, VINOS, ACEITES Y SEMILLA DE GIRASOL

2.1. PRECIOS EN MERCADOS REPRESENTATIVOS DE CEREALES, ALFALFA Y ARROZ

2.1.1. Precios Medios en Mercados Representativos: Trigo y Alfalfa

Precios en Euro/Tonelada

REGLAMENTO (UE) 2017/1185 DE LA COMISION. Artículo 11, Anexo I. 1. (trigo); Artículo 12 (a), Anexo II.2 (alfalfa)

TRIGO: Salida de almacén cargado o entregado al transformador después de intermediario. Mercanca nacional y/o importada.

ALFALFA: Salida industria deshidratadora

PRODUCTO	MERCADO REPRESENTATIVO	Semana 36 06-12/09	Semana 37 13-19/09	Variación €
Trigo Blando Panificable	Albacete	243,40	244,20	0,80
	Ávila	233,00	239,00	6,00
	Barcelona	263,00	265,00	2,00
	Burgos	230,80	235,40	4,60
	Cádiz	260,00	260,00	0,00
	Ciudad Real	220,50	221,50	1,00
	Cuenca	237,00	237,00	0,00
	Guadalajara	242,00	242,00	0,00
	Huesca	248,00	246,00	-2,00
	León	237,20	237,20	0,00
	Lérida	243,00	243,25	0,25
	Madrid	245,00	245,00	0,00
	Murcia	258,00	260,00	2,00
	Navarra	247,00	247,00	0,00
	Palencia	235,40	238,40	3,00
	Pontevedra	260,00	260,00	0,00
	Salamanca	235,00	238,00	3,00
	Segovia	228,60	232,60	4,00
	Sevilla	260,00	260,00	0,00
	Soria	239,20	239,20	0,00
Tarragona	258,00	253,00	-5,00	
Toledo	230,00	231,00	1,00	
Valladolid	238,70	237,86	-0,84	
Zamora	237,60	237,40	-0,20	
Zaragoza	248,00	248,00	0,00	
Trigo Duro	Cádiz	515,00	515,00	0,00
	Córdoba	510,00	500,00	-10,00
	Sevilla	515,00	515,00	0,00
	Toledo	333,00	410,00	77,00
	Zaragoza	475,00	500,00	25,00
Alfalfa Balas	Albacete	195,00	195,00	0,00
	Huesca	205,00	205,00	0,00
	Lérida	190,00	190,00	0,00
	Navarra	196,00	196,00	0,00
	Palencia	172,00	172,00	0,00
	Toledo	215,00	215,00	0,00
	Zaragoza	196,00	196,00	0,00
Alfalfa Pellets	Albacete	180,00	180,00	0,00
	Huesca	190,50	190,50	0,00
	Lérida	186,00	186,00	0,00
	Navarra	185,00	185,00	0,00
	Palencia	190,00	190,00	0,00
	Toledo	198,00	198,00	0,00
	Zaragoza	163,33	163,33	0,00

2.1.2. Precios Medios en Mercados Representativos: Cebada

Precios en Euro/Tonelada

REGLAMENTO (UE) 2017/1185 DE LA COMISION. Artículo 11, Anexo I. 1.

Salida de almacén cargado o entregado al transformador después de intermediario. Mercancía nacional y/o importada.

PRODUCTO	MERCADO REPRESENTATIVO	Semana 36 06-12/09	Semana 37 13-19/09	Variación €
Cebada Pienso	Albacete	223,80	226,20	2,40
	Ávila	223,00	228,00	5,00
	Burgos	222,00	226,00	4,00
	Cádiz	250,00	250,00	0,00
	Ciudad Real	230,30	229,70	-0,60
	Córdoba	240,00	245,00	5,00
	La Coruña	244,00	244,00	0,00
	Cuenca	226,00	229,00	3,00
	Granada	245,00	242,00	-3,00
	Guadalajara	231,00	229,40	-1,60
	Huesca	231,00	231,00	0,00
	León	228,00	228,00	0,00
	Lérida	231,00	231,00	0,00
	Murcia	238,00	241,00	3,00
	Palencia	225,00	228,00	3,00
	Salamanca	228,00	234,00	6,00
	Segovia	222,00	228,00	6,00
	Soria	223,00	225,00	2,00
	Teruel	232,00	232,00	0,00
	Toledo	232,00	230,60	-1,40
Valladolid	231,00	230,00	-1,00	
Zamora	228,00	228,00	0,00	
Zaragoza	232,00	232,00	0,00	
Cebada Malta	Burgos	227,20	229,60	2,40
	Ciudad Real	234,90	235,10	0,20
	Guadalajara	235,00	235,00	0,00
	Madrid	238,00	238,00	0,00
	Palencia	228,00	229,40	1,40
	Salamanca	232,20	236,00	3,80
	Segovia	227,80	230,20	2,40
	Soria	225,80	227,20	1,40
	Teruel	238,00	239,00	1,00
	Toledo	243,00	240,00	-3,00
	Valladolid	233,10	233,10	0,00
	Zamora	232,00	231,80	-0,20
	Zaragoza	238,00	239,00	1,00

2.1.3. Precios Medios en Mercados Representativos: Maíz y Arroz

Precios en Euro/Tonelada

REGLAMENTO (UE) 2017/1185 DE LA COMISION. Artículo 11, Anexo I. 1. Cereales y 2 Arroz

Maíz grano: precios salida de almacén cargado. Mercancía nacional y/o importada.

Arroz cáscara precios salida almacén agricultor o en cooperativa, y arroz blanco precios salida industria

PRODUCTO	MERCADO REPRESENTATIVO	Semana 36 06-12/09	Semana 37 13-19/09	Variación €
Maiz Grano	Albacete	264,80	264,80	0,00
	Badajoz	260,00	260,00	0,00
	Cáceres	260,00	260,00	0,00
	Ciudad Real	270,00	264,00	-6,00
	Córdoba	260,00	260,00	0,00
	La Coruña	262,00	262,00	0,00
	Gerona	277,00	278,00	1,00
	Huesca	265,00	265,00	0,00
	León	273,20	273,20	0,00
	Lérida	272,00	272,00	0,00
	Madrid	265,00	265,00	0,00
	Navarra	270,00	270,00	0,00
	Pontevedra	262,00	262,00	0,00
	Salamanca	274,00	275,60	1,60
	Toledo	262,60	262,60	0,00
Valladolid	259,40	258,60	-0,80	
Zamora	272,20	272,20	0,00	
Arroz cáscara (Indica)	Badajoz	350,00	350,00	0,00
	Cáceres	350,00	350,00	0,00
	Cádiz	348,00	348,00	0,00
	Sevilla	366,00	366,00	0,00
	Tarragona	342,00	342,00	0,00
	Valencia	355,00	355,00	0,00
Arroz cáscara (Japónica)	Badajoz	359,00	359,00	0,00
	Huesca	380,00	380,00	0,00
	Sevilla	371,00	371,00	0,00
	Tarragona	362,50	362,50	0,00
	Valencia	396,25	396,25	0,00
	Zaragoza	373,90	373,90	0,00
Arroz blanco (Indica)	Sevilla	611,00	611,00	0,00
	Valencia	630,00	630,00	0,00
Arroz blanco (Japónica)	Sevilla	636,00	636,00	0,00
	Tarragona	652,50	652,50	0,00
	Valencia	660,00	660,00	0,00
Arroz blanco vaporizado	Valencia	631,50	631,50	0,00
Arroz partido	Badajoz	328,75	328,75	0,00
	Sevilla	341,06	341,06	0,00
	Tarragona	392,50	392,50	0,00
	Valencia	383,00	383,00	0,00

2.2. PRECIOS EN MERCADOS REPRESENTATIVOS DE VINOS

R. EJECUCIÓN (UE) 2017/1185 DE LA COMISION. Artículo 11, Anexo II. 3.

En €/hectólitro, salida bodega, a granel, pago al contado sin I. V. A.

PRODUCTO	MERCADO REPRESENTATIVO	Semana 36 06-12/09	Semana 37 13-19/09	Variación €
Vino Blanco sin DOP/IPG	Albacete	35,48	35,48	0,00
	Badajoz	33,28	34,35	1,07
	Ciudad Real	27,19	27,19	0,00
	Cuenca	24,9	25,91	1,01
	Toledo	24,93	25,94	1,01
Vino Tinto sin DOP / IPG	Precio de vino tinto referido al producto de 12 puntos de color			
	Albacete	34,32	34,32	0,00
	Badajoz	39,07	39,07	0,00
	Ciudad Real	29,09	29,09	0,00
	Cuenca	42,46	42,25	-0,21
	Murcia	34,27	34,27	0,00
	Toledo	32,98	34,00	1,02
	Valencia	31,64	33,08	1,44

2.3. PRECIOS EN MERCADOS REPRESENTATIVOS DE ACEITES Y SEMILLAS DE GIRASOL

Aceites. Precios salida almazara/orujera/refinadora, en €/100 kg, sin I.V.A. Rgto. 2017/1185. Art.11. Anexo I.3.

Semilla de girasol. Precios en almacén del comprador mayorista, en €/100 kg, sin I.V.A. Rgto 2017/1185. Art. 8

PRODUCTO Y ESPECIFICACIONES	MERCADO REPRESENTATIVO	Semana 36 06-12/09	Semana 37 13-19/09	Variación €
ACEITE DE OLIVA VIRGEN EXTRA Menos de 0,8º	Albacete	324,00	325,00	1,00
	Almería	338,00	338,00	0,00
	Badajoz	328,67	326,83	-1,84
	Cáceres	330,00	331,00	1,00
	Cádiz	327,00	335,00	8,00
	Ciudad Real	330,50	331,50	1,00
	Córdoba	329,00	326,50	-2,50
	Cuenca	320,00	317,50	-2,50
	Granada	324,87	345,00	20,13
	Huelva	324,00	322,00	-2,00
	Jaén	330,78	331,02	0,24
	Málaga	336,00	341,00	5,00
	Sevilla	338,50	343,60	5,10
Tarragona	340,00	340,00	0,00	
Toledo	332,00	332,25	0,25	
ACEITE DE OLIVA VIRGEN De 0,8º a 2º	Albacete	308,00	310,00	2,00
	Badajoz	311,67	311,67	0,00
	Cádiz	309,00	314,00	5,00
	Ciudad Real	316,50	314,50	-2,00
	Córdoba	311,50	311,50	0,00
	Cuenca	303,30	305,50	2,20
	Granada	312,22	315,50	3,28
	Huelva	311,00	315,00	4,00
	Jaén	314,00	310,00	-4,00
	Málaga	315,00	315,50	0,50
	Sevilla	327,00	324,70	-2,30
	Tarragona	315,00	315,00	0,00
	Toledo	320,50	318,00	-2,50
ACEITE DE OLIVA LAMPANTE Más de 2º	Albacete	286,00	290,00	4,00
	Badajoz	285,00	287,50	2,50
	Cáceres	290,00	280,00	-10,00
	Cádiz	298,00	302,00	4,00
	Ciudad Real	296,00	294,50	-1,50
	Córdoba	292,50	292,50	0,00
	Cuenca	292,50	292,50	0,00
	Granada	290,08	290,08	0,00
	Huelva	294,00	290,00	-4,00
	Jaén	295,50	296,00	0,50
	Málaga	293,50	294,00	0,50
	Sevilla	296,50	297,00	0,50
	Tarragona	275,00	280,00	5,00
Toledo	299,00	297,50	-1,50	
ACEITE DE OLIVA REFINADO	Córdoba	298,50	298,50	0,00
	Jaén	299,18	299,98	0,80
	Sevilla	301,50	301,66	0,16
	Tarragona	304,00	306,50	2,50
ACEITE DE ORUJO DE OLIVA CRUDO	Badajoz	120,00	120,00	0,00
	Córdoba	112,00	112,00	0,00
	Jaén	112,24	111,52	-0,72
	Málaga	111,78	112,25	0,47
	Sevilla	110,60	110,82	0,22
	Tarragona	110,00	115,00	5,00
	Toledo	111,00	111,00	0,00
ACEITE DE ORUJO DE OLIVA REFINADO	Sevilla	160,22	158,64	-1,58
PIPA DE GIRASOL Alto oleico	Centro	405,56	465,02	59,46
	Norte	454,94	461,07	6,13
	Sur	531,04	532,13	1,09
PIPA DE GIRASOL Convencional	Centro	399,21	453,99	54,78
	Norte	431,59	449,84	18,25
	Sur	520,07	521,43	1,36

3. PRECIOS DE PRODUCCIÓN DE FRUTAS Y HORTALIZAS EN EL MERCADO INTERIOR

3.1. PRECIOS DE PRODUCCIÓN EN EL MERCADO INTERIOR FRUTAS

3.1.1. Precios de Producción de Frutas en el Mercado Interior:

Precios diarios y Precios Medios Ponderados Semanales en mercados representativos provinciales.

Precios a la salida del centro de acondicionamiento de productos seleccionados, embalados y, en su caso, en palés (€/100 kg peso neto)

CÍTRICOS

PRODUCTO	MERCADO	VARIEDAD O TIPO	CAT.	CALIBRE	DIA/MES							
					13/9	14/9	15/9	16/9	17/9	18/9	19/9	PMPS
CLEMENTINA	Sevilla	Todas las variedades	I	1x-3	82,00	82,00	82,00	82,00	82,00	--	--	82,00
NARANJA	Castellón	Valencia Late	I	3-6	83,79	--	--	--	--	--	--	83,79
	Castellón	Valencia Midnight	I	3-6	90,00	--	--	--	--	--	--	90,00

FRUTAS DE PEPITA

PRODUCTO	MERCADO	VARIEDAD O TIPO	CAT.	CALIBRE	DIA/MES							
					13/9	14/9	15/9	16/9	17/9	18/9	19/9	PMPS
MANZANA	Lérida	Fuji	I	65-80	--	--	--	115,00	--	--	--	115,00
	Navarra	Fuji	I	65-80	100,00	100,00	100,00	100,00	100,00	--	--	100,00
	Gerona	Golden Delicious	I	65-80	108,35	108,35	108,35	108,35	108,35	--	--	108,35
	Huesca	Golden Delicious	I	65-80	85,00	85,00	85,00	85,00	85,00	--	--	85,00
	León	Golden Delicious	I	65-80	75,00	75,00	75,00	75,00	75,00	--	--	75,00
	Lérida	Golden Delicious	I	65-80	70,87	71,19	70,87	71,44	72,35	--	--	71,38
	Navarra	Golden Delicious	I	65-80	83,00	83,00	83,00	83,00	83,00	--	--	83,00
	Zaragoza	Golden Delicious	I	65-80	124,82	92,33	98,32	65,34	--	--	--	90,15
	Gerona	Granny Smith	I	65-80	82,84	82,84	82,84	82,84	82,84	--	--	82,84
	Lérida	Granny Smith	I	65-80	64,50	64,50	64,50	64,50	64,50	--	--	64,50
	Huesca	Red Delicious	I	65-80	70,00	70,00	70,00	70,00	70,00	--	--	70,00
	Zaragoza	Reineta	I	65-80	86,34	87,36	76,75	95,00	--	--	--	88,70
	Gerona	Royal Gala	I	65-80	85,37	85,37	85,37	85,37	85,37	--	--	85,37
	Lérida	Royal Gala	I	65-80	69,50	69,50	69,50	69,50	69,50	--	--	69,50
PERA	Zaragoza	Royal Gala	I	65-80	101,74	107,67	102,67	--	--	--	--	104,19
	Huesca	Blanquilla	I	55-60	65,00	65,00	65,00	65,00	65,00	--	--	65,00
	La Rioja	Blanquilla	I	55-60	60,00	60,00	60,00	--	60,00	--	--	60,00
	Navarra	Blanquilla	I	55-60	83,00	83,00	83,00	83,00	83,00	--	--	83,00
	Zaragoza	Blanquilla	I	55-60	105,00	99,90	98,75	95,46	--	--	--	98,64
	León	Conferencia	I	55-60	80,00	80,00	80,00	80,00	80,00	--	--	80,00
	Lérida	Conferencia	I	55-60	89,00	92,31	89,00	93,43	90,83	--	--	91,56
	Navarra	Conferencia	I	55-60	95,00	95,00	95,00	95,00	95,00	--	--	95,00
	Zaragoza	Conferencia	I	55-60	--	--	100,25	--	--	--	--	100,25
	Lérida	Ercolini	I	50-60	--	84,00	84,00	84,00	84,00	--	--	84,00
	Murcia	Ercolini	I	50-60	115,00	115,00	115,00	115,00	115,00	--	--	115,00
	Lérida	Limonera	I	60-65	84,00	84,00	84,00	83,48	83,24	--	--	83,82
	Zaragoza	Limonera	I	60-65	99,20	100,61	101,34	--	--	--	--	100,55

FRUTAS DE HUESO

PRODUCTO	MERCADO	VARIEDAD O TIPO	CAT.	CALIBRE	DIA/MES							
					13/9	14/9	15/9	16/9	17/9	18/9	19/9	PMPS
CIRUELA	Zaragoza	Todos los tipos y variedades	-	35 mm y más	145,37	120,32	127,47	120,78	--	--	--	136,24
MELOCOTÓN	Barcelona	Pulpa Amarilla	I	A/B	128,25	128,25	128,25	128,25	128,25	--	--	128,25
	Huesca	Pulpa Amarilla	I	A/B	85,00	85,00	85,00	85,00	85,00	--	--	85,00
	Lérida	Pulpa Amarilla	I	A/B	131,11	130,14	132,48	131,70	131,24	--	--	131,42
	Navarra	Pulpa Amarilla	I	A/B	108,80	108,80	108,80	108,80	108,80	--	--	108,80
	Tarragona	Pulpa Amarilla	I	A/B	90,75	90,75	90,75	90,75	90,75	--	--	90,75
	Zaragoza	Pulpa Amarilla	I	A/B	93,25	96,70	97,18	95,96	--	--	--	95,59
	Huesca	Pulpa Blanca	I	A/B	90,00	90,00	90,00	90,00	90,00	--	--	90,00
	Lérida	Pulpa Blanca	I	A/B	109,38	113,04	111,44	109,45	106,46	--	--	110,49
NECTARINA	Huesca	Pulpa Amarilla	I	A/B	95,00	95,00	95,00	95,00	95,00	--	--	95,00
	Lérida	Pulpa Amarilla	I	A/B	138,77	141,98	144,05	144,68	145,20	--	--	143,34
	Tarragona	Pulpa Amarilla	I	A/B	106,50	106,50	106,50	106,50	106,50	--	--	106,50
	Zaragoza	Pulpa Amarilla	I	A/B	108,73	110,15	111,08	116,45	--	--	--	110,53

OTRAS FRUTAS

PRODUCTO	MERCADO	VARIEDAD O TIPO	CAT.	CALIBRE	DIA/MES							
					13/9	14/9	15/9	16/9	17/9	18/9	19/9	PMPS
UVA DE MESA	Murcia	Autumn Royal	I	-	170,00	165,00	165,00	160,00	165,00	--	--	164,61
	Murcia	Crimson Seedless	I	-	200,00	200,00	200,00	200,00	200,00	--	--	200,00
	Alicante	D.ª María	I	-	128,99	128,99	128,99	128,99	128,99	--	--	128,99
	Alicante	Moscatel Italia embolsada (Ideal)	I	-	120,06	120,06	120,06	120,06	120,06	--	--	120,06
	Alicante	Red Globe	I	-	123,05	123,05	123,05	123,05	123,05	--	--	123,05

3.1.2. Precios de Producción de Frutas en el Mercado Interior: Precios Medios Ponderados Semanales Nacionales

Referencia: Reglamento Delegado (UE) 2017/891 de la Comisión, de 13 de marzo (DOUE de 25 de mayo). Art. 55 y Anexo VI
Precios a la salida del centro de acondicionamiento de productos seleccionados, embalados y, en su caso, en palés (€/100kg peso neto)

CÍTRICOS

PRODUCTO	MERCADO	VARIEDAD O TIPO	CAT.	CALIBRE	PRECIO MEDIO PONDERADO SEMANAL NACIONAL Semana 37- 2021: 13/09 - 19/09
CLEMENTINA	ESPAÑA	Todas las variedades	I	1X-3	82,00
NARANJA	ESPAÑA	Valencia Late	I	3-6	83,79

FRUTAS DE PEPITA

PRODUCTO	MERCADO	VARIEDAD O TIPO	CAT.	CALIBRE mm	PRECIO MEDIO PONDERADO SEMANAL NACIONAL Semana 37- 2021: 13/09 - 19/09
MANZANA	ESPAÑA	Fuji	I	65/80	100,15
	ESPAÑA	Golden delicious	I	65/80	86,96
	ESPAÑA	Granny Smith	I	65/80	70,39
	ESPAÑA	Red Delicious y demás Var. Rojas	I	65/80	70,00
	ESPAÑA	Gala	I	65/80	71,48
PERA	ESPAÑA	Blanquilla	I	55/60	79,30
	ESPAÑA	Conferencia	I	60/65+	92,81

FRUTAS DE HUESO

PRODUCTO	MERCADO	VARIEDAD O TIPO	CAT.	CALIBRE	PRECIO MEDIO PONDERADO SEMANAL NACIONAL Semana 37- 2021: 13/09 - 19/09
CIRUELA	ESPAÑA	Todos los tipos y variedades	-	35 mm y más	136,24
MELOCOTÓN	ESPAÑA	Pulpa Amarilla	I	A/B	105,87
	ESPAÑA	Pulpa Blanca	I	A/B	100,47
NECTARINA	ESPAÑA	Pulpa Amarilla	I	A/B	122,71

OTRAS FRUTAS

PRODUCTO	MERCADO	VARIEDAD O TIPO	CAT.	CALIBRE	PRECIO MEDIO PONDERADO SEMANAL NACIONAL Semana 37- 2021: 13/09 - 19/09
UVA DE MESA	ESPAÑA	Todas las variedades con pepitas	I	-	126,77
	ESPAÑA	Todas las variedades sin pepitas	I	-	174,61

3.2. PRECIOS DE PRODUCCIÓN EN EL MERCADO INTERIOR: PRODUCTOS HORTÍCOLAS

3.2.1. Precios de Producción de Hortícolas en el Mercado Interior:
Precios diarios y Precios Medios Ponderados Semanales en mercados representativos provinciales.

Precios a la salida del centro de acondicionamiento de productos seleccionados, embalados y, en su caso, en palés (€/100 kg peso neto)

HORTALIZAS

PRODUCTO	MERCADO	VARIEDAD O TIPO	CAT.	CALIBRE	DIA/MES							
					13/9	14/9	15/9	16/9	17/9	18/9	19/9	PMPS
ACELGA	La Coruña	Todos los tipos y variedades	-	-	252,00	252,00	252,00	252,00	252,00	--	--	252,00
	Lugo	Todos los tipos y variedades	-	-	150,00	150,00	150,00	150,00	150,00	--	--	150,00
	Navarra	Todos los tipos y variedades	-	-	95,00	95,00	95,00	95,00	95,00	--	--	95,00
	Orense	Todos los tipos y variedades	-	-	140,00	140,00	140,00	140,00	140,00	--	--	140,00
AJO	Pontevedra	Todos los tipos y variedades	-	-	80,00	80,00	80,00	80,00	80,00	--	--	80,00
	Ciudad Real	Blanco	-	50-60 mm	200,00	200,00	200,00	200,00	200,00	--	--	200,00
	Cuenca	Blanco	-	50-60 mm	209,00	209,00	209,00	209,00	209,00	--	--	209,00
	Segovia	Blanco	-	50-60 mm	205,00	205,00	205,00	205,00	205,00	--	--	205,00
	Toledo	Blanco	-	50-60 mm	212,00	212,00	212,00	212,00	212,00	--	--	212,00
	Albacete	Morado	-	50-80 mm	200,00	200,00	200,00	200,00	200,00	--	--	200,00
	Ciudad Real	Morado	-	50-80 mm	220,00	220,00	220,00	220,00	220,00	--	--	220,00
	Córdoba	Morado	-	50-80 mm	210,00	210,00	210,00	210,00	210,00	--	--	210,00
	Cuenca	Morado	-	50-80 mm	245,50	245,50	245,50	245,50	245,50	--	--	245,50
	Segovia	Morado	-	50-80 mm	220,00	220,00	220,00	220,00	220,00	--	--	220,00
	Toledo	Morado	-	50-80 mm	240,00	240,00	240,00	240,00	240,00	--	--	240,00
	Albacete	Primavera	-	50-60 mm	122,50	122,50	122,50	122,50	122,50	--	--	122,50
	Ciudad Real	Primavera	-	50-60 mm	180,00	180,00	180,00	180,00	180,00	--	--	180,00
	Córdoba	Primavera	-	50-60 mm	190,08	190,08	190,08	190,08	190,08	--	--	190,08
	Cuenca	Primavera	-	50-60 mm	189,00	189,00	189,00	189,00	189,00	--	--	189,00
Toledo	Primavera	-	50-60 mm	199,00	199,00	199,00	199,00	199,00	--	--	199,00	
BERENJENA	Almería	Todos los tipos y variedades	-	-	125,00	110,00	98,00	95,00	105,00	108,77	--	106,98
	Málaga	Todos los tipos y variedades	-	-	90,00	90,00	90,00	90,00	90,00	--	--	90,00
	Tarragona	Todos los tipos y variedades	-	-	102,00	102,00	102,00	102,00	102,00	--	--	102,00
BRÓCOLI	Murcia	--	-	91,00	94,00	96,00	101,00	98,00	--	--	96,02	
CALABACÍN	Almería	Todas las variedades	-	14-21 g	32,00	32,00	33,00	35,71	37,00	30,00	--	33,27
	Barcelona	Todas las variedades	-	14-21 g	55,00	55,00	55,00	55,00	55,00	--	--	55,00
	Málaga	Todas las variedades	-	14-21 g	60,00	60,00	60,00	60,00	60,00	--	--	60,00
	Tarragona	Todas las variedades	-	14-21 g	67,50	67,50	67,50	67,50	67,50	--	--	67,50
CALABAZA	Murcia	Cacahuete	-	-	30,00	28,00	28,00	30,00	30,00	--	--	29,29
CEBOLLA	Albacete	Todos los tipos y variedades	-	-	20,60	20,60	20,60	20,60	20,60	--	--	20,60
	Ávila	Todos los tipos y variedades	-	-	17,00	17,00	17,00	17,00	17,00	--	--	17,00
	Burgos	Todos los tipos y variedades	-	-	35,00	35,00	35,00	35,00	35,00	--	--	35,00
	Ciudad Real	Todos los tipos y variedades	-	-	30,00	30,00	30,00	30,00	30,00	--	--	30,00
	Cuenca	Todos los tipos y variedades	-	-	30,00	30,00	30,00	30,00	30,00	--	--	30,00
	Lérida	Todos los tipos y variedades	-	-	23,55	23,55	23,55	23,55	23,55	--	--	23,55
	Murcia	Todos los tipos y variedades	-	-	45,00	48,00	45,00	45,00	40,00	--	--	43,80
	Segovia	Todos los tipos y variedades	-	-	31,00	31,00	31,00	31,00	31,00	--	--	31,00
	Toledo	Todos los tipos y variedades	-	-	20,20	20,20	20,20	20,20	20,20	--	--	20,20
CHAMPIÑÓN	Albacete	Cerrado	-	30-65 mm	197,50	197,50	197,50	197,50	197,50	--	--	197,50
	Cuenca	Cerrado	-	30-65 mm	182,29	182,29	182,29	182,29	182,29	--	--	182,29
	La Rioja	Cerrado	-	30-65 mm	235,50	235,50	235,50	235,50	235,50	--	--	235,50
	Navarra	Cerrado	-	30-65 mm	250,00	250,00	250,00	250,00	250,00	--	--	250,00
COLIFLOR	Granada	Todos los tipos y variedades	-	-	119,00	119,00	119,00	119,00	119,00	--	--	119,00
	La Rioja	Todos los tipos y variedades	-	-	71,05	71,05	71,05	71,05	71,05	--	--	71,05
COL-REPOLLO	Málaga	Hoja lisa	-	-	30,00	30,00	30,00	30,00	30,00	--	--	30,00
	León	Todos los tipos y variedades	-	-	35,00	35,00	35,00	35,00	35,00	--	--	35,00
	Segovia	Todos los tipos y variedades	-	-	48,00	48,00	48,00	48,00	48,00	--	--	48,00
ESPINACA	Burgos	Todos los tipos y variedades	-	-	48,00	48,00	48,00	48,00	48,00	--	--	48,00
	Segovia	Todos los tipos y variedades	-	-	45,00	45,00	45,00	45,00	45,00	--	--	45,00
FRESA	Barcelona	Todas las variedades	-	-	271,00	271,00	271,00	271,00	271,00	--	--	271,00
JUDÍA VERDE	Almería	Plana	-	-	341,50	349,00	327,50	322,50	246,50	195,71	--	258,23
	Barcelona	Plana	-	-	263,45	263,45	263,45	263,45	263,45	--	--	263,45
	Granada	Plana	-	-	381,00	232,00	--	--	296,00	286,00	--	366,63
	Málaga	Plana	-	-	200,00	200,00	200,00	200,00	200,00	--	--	200,00
	Orense	Plana	-	-	294,00	294,00	294,00	294,00	294,00	--	--	294,00
	Pontevedra	Plana	-	-	250,00	250,00	250,00	250,00	250,00	--	--	250,00
	Lérida	Todos los tipos y variedades	-	-	371,00	371,00	371,00	371,00	371,00	--	--	371,00
	Navarra	Todos los tipos y variedades	-	-	258,00	258,00	258,00	258,00	258,00	--	--	258,00
	Tarragona	Todos los tipos y variedades	-	-	131,50	131,50	131,50	131,50	131,50	--	--	131,50

Precios a la salida del centro de acondicionamiento de productos seleccionados, embalados y, en su caso, en palés (€/100 kg peso neto)

HORTALIZAS (continuación)

PRODUCTO	MERCADO	VARIEDAD O TIPO	CAT.	CALIBRE	DIA/MES							
					13/9	14/9	15/9	16/9	17/9	18/9	19/9	PMPS
LECHUGA	Murcia	Baby	I	-	97,14	97,14	95,52	101,19	97,14	--	--	97,54
	Murcia	Iceberg	I	400g y +	75,43	75,43	68,57	68,57	72,86	--	--	73,31
	Barcelona	Romana	I	600g y +	69,50	69,50	69,50	69,50	69,50	--	--	69,50
	Murcia	Romana	I	600g y +	69,23	67,64	67,64	66,05	69,23	--	--	67,29
	Lérida	Todos los tipos y variedades	I	400g y +	79,47	79,47	79,47	79,47	79,47	--	--	79,47
	Navarra	Todos los tipos y variedades	I	400g y +	94,00	94,00	94,00	94,00	94,00	--	--	94,00
	Segovia	Todos los tipos y variedades	I	400g y +	42,00	42,00	42,00	42,00	42,00	--	--	42,00
	Tarragona	Todos los tipos y variedades	I	400g y +	48,00	48,00	48,00	48,00	48,00	--	--	48,00
	Toledo	Todos los tipos y variedades	I	400g y +	56,00	56,00	56,00	56,00	56,00	--	--	56,00
MELÓN	Murcia	Piel de Sapo	-	-	23,73	26,27	26,27	23,73	23,73	--	--	24,82
	Ciudad Real	Todos los tipos y variedades	-	-	45,00	45,00	45,00	44,00	43,00	--	--	44,40
	Toledo	Todos los tipos y variedades	-	-	47,00	47,00	45,00	45,00	45,60	--	--	45,92
PEPINO	Almería	De Almería	-	350-500 g	23,53	27,87	25,91	24,27	20,67	23,16	--	25,05
	Granada	De Almería	-	350-500 g	54,00	53,00	56,00	51,00	50,00	55,00	--	53,13
	Murcia	Español	-	-	100,44	73,04	82,17	68,48	68,48	--	--	76,99
	Almería	Morico	-	-	--	--	--	--	--	61,00	--	61,00
	Barcelona	Variedades rugosas	-	-	63,25	63,25	63,25	63,25	63,25	--	--	63,25
PIMIENTO	Almería	Cuadrado Color	I	70 mm y +	--	--	--	--	--	106,50	--	106,50
	Murcia	Cuadrado Color	I	70 mm y +	57,45	56,13	55,04	55,50	58,59	--	--	56,52
	Almería	Cuadrado Verde	I	70 mm y +	68,24	77,65	80,00	102,35	97,65	--	--	85,18
	Murcia	Cuadrado Verde	I	70 mm y +	28,84	28,22	30,46	27,32	30,03	--	--	29,09
	Almería	Italiano Verde	I	40 mm y +	--	--	--	--	--	86,00	--	86,00
	Ciudad Real	Italiano Verde	I	40 mm y +	53,00	53,00	53,00	53,00	53,00	--	--	53,00
	La Coruña	Italiano Verde	I	40 mm y +	210,00	210,00	210,00	210,00	210,00	--	--	210,00
	Málaga	Italiano Verde	I	40 mm y +	70,00	70,00	70,00	70,00	70,00	--	--	70,00
	Pontevedra	Italiano Verde	I	40 mm y +	275,00	275,00	275,00	275,00	275,00	--	--	275,00
PUERRO	Barcelona	Todos los tipos y variedades	-	-	88,00	88,00	88,00	88,00	88,00	--	--	88,00
	Navarra	Todos los tipos y variedades	-	-	85,00	85,00	85,00	85,00	85,00	--	--	85,00
	Pontevedra	Todos los tipos y variedades	-	-	125,00	125,00	125,00	125,00	125,00	--	--	125,00
	Segovia	Todos los tipos y variedades	-	-	60,00	60,00	60,00	60,00	60,00	--	--	60,00
	Toledo	Todos los tipos y variedades	-	-	131,80	131,80	131,80	130,00	129,20	--	--	130,92
	Valladolid	Todos los tipos y variedades	-	-	68,00	68,00	68,00	68,00	68,00	--	--	68,00
SANDÍA	Valencia	Con semillas	-	-	24,00	24,00	24,00	24,00	24,00	--	--	24,00
	Alicante	Sin semillas	-	-	25,00	25,00	25,00	25,00	25,00	--	--	25,00
	Murcia	Sin semillas	-	-	30,00	28,00	28,00	27,00	25,00	--	--	27,37
	Valencia	Sin semillas	-	-	24,66	24,66	24,66	24,66	24,66	--	--	24,66
	Ciudad Real	Todos los tipos y variedades	-	-	20,00	22,00	24,00	24,00	25,00	--	--	23,00
	Toledo	Todos los tipos y variedades	-	-	23,80	23,80	23,00	24,30	24,35	--	--	23,85
TOMATE	Almería	Cereza	I	-	--	222,00	--	208,00	--	226,00	--	217,45
	Ciudad Real	Cereza	I	-	73,00	73,00	73,00	73,00	73,00	--	--	73,00
	Granada	Cereza	I	-	236,00	236,00	236,00	236,00	236,00	--	--	236,00
	Murcia	Cereza	I	-	235,00	235,00	235,00	240,00	240,00	--	--	236,86
	Ciudad Real	Racimo	I	-	67,00	67,00	67,00	67,00	67,00	--	--	67,00
	Tarragona	Racimo	I	-	78,75	78,75	78,75	78,75	78,75	--	--	78,75
	Almería	Redondo	I	57-100mm	70,00	73,00	80,00	85,00	81,00	89,00	--	79,86
	Barcelona	Redondo	I	57-100mm	71,02	71,02	71,02	71,02	71,02	--	--	71,02
	Ciudad Real	Redondo	I	57-100mm	52,00	52,00	52,00	52,00	52,00	--	--	52,00
	Málaga	Redondo	I	57-100mm	75,00	75,00	75,00	75,00	75,00	--	--	75,00
	Murcia	Redondo	I	57-100mm	89,00	93,00	82,00	90,00	89,00	--	--	88,35
	Tarragona	Redondo	I	57-100mm	70,50	70,50	70,50	70,50	70,50	--	--	70,50
	ZANAHORIA	Burgos	Todos los tipos y variedades	-	-	29,00	29,00	29,00	29,00	29,00	--	--
Segovia		Todos los tipos y variedades	-	-	29,00	29,00	29,00	29,00	29,00	--	--	29,00
Toledo		Todos los tipos y variedades	-	-	37,00	37,00	37,00	37,00	37,00	--	--	37,00
Valladolid		Todos los tipos y variedades	-	-	27,00	27,00	27,00	27,00	27,00	--	--	27,00

3.2.2. Precios de Producción de Hortícolas en el Mercado Interior: Precios Medios Ponderados Semanales Nacionales

Referencia: Reglamento Delegado (UE) 2017/891 de la Comisión, de 13 de marzo (DOUE de 25 de mayo). Art. 55 y Anexo VI

Precios a la salida del centro de acondicionamiento de productos seleccionados, embalados y, en su caso, en palés (€/100kg peso neto)

HORTALIZAS

PRODUCTO	MERCADO	VARIEDAD O TIPO	CAT.	CALIBRE	PRECIO MEDIO PONDERADO SEMANAL NACIONAL Semana 37- 2021: 13/09 - 19/09
AJO	ESPAÑA	Blanco	-	50-60 mm	204,12
	ESPAÑA	Morado	-	45-55 mm	210,13
	ESPAÑA	Primavera	-	50-60 mm	143,23
BERENJENA	ESPAÑA	Todos los tipos y variedades	-	40+ /70+	104,29
CALABACÍN	ESPAÑA	Todas las variedades	-	14-21	36,14
CEBOLLA	ESPAÑA	Todos los tipos y variedades	-	-	24,95
CHAMPIÑÓN	ESPAÑA	Cerrado	-	Medio (30-65 mm)	196,66
COLIFLOR	ESPAÑA	Todos los tipos y variedades	-	-	102,47
COL-REPOLLO	ESPAÑA	Todos los tipos y variedades	I	-	34,78
JUDÍA VERDE	ESPAÑA	Todos los tipos y variedades	-	-	271,17
LECHUGA	ESPAÑA	Todos los tipos y variedades	I	400 g o superior	65,20
MELÓN	ESPAÑA	Todos los tipos y variedades	-	-	44,44
PEPINO	ESPAÑA	Variedades lisas	-	350-500 g	26,45
PIMIENTO DULCE	ESPAÑA	Todos los tipos y variedades	I	40 mm o superior	87,48
PUERRO	ESPAÑA	Todos los tipos y variedades	-	-	74,74
SANDÍA	ESPAÑA	Todos los tipos y variedades	-	-	23,42
TOMATE	ESPAÑA	Cereza	I	-	221,00
	ESPAÑA	Racimo	I	-	72,88
	ESPAÑA	Redondo	I	57-100mm	79,26
ZANAHORIA	ESPAÑA	Todos los tipos y variedades	-	-	28,74

4. PRECIOS REPRESENTATIVOS DE PRODUCTOS GANADEROS

4.1. PRECIOS REPRESENTATIVOS DE PRODUCTOS GANADEROS: BOVINO

4.1.1. Precios Medios Nacionales de Canales de Bovino Pesado

PRECIO MEDIO NACIONAL (€/100kg Canal) DE CANALES DE BOVINO PESADO SEGÚN MODELO COMUNITARIO DE CLASIFICACIÓN R 2017/1182, R 2017/1184, RD 815/2018 (Euro/100kg canal)

CATEGORÍA	CLASE DE CONFORMACIÓN Y DE ESTADO DE ENGRASAMIENTO	Semana 36 06-12/09 2021	Semana 37 13-19/09 2021	Variación €
Categoría A: Canales de machos jóvenes sin castrar de más de un año y menos de dos	Muy buena y poco cubierta (U-2)	385,79	390,62	4,83
	Muy buena y cubierta (U-3)	383,29	387,48	4,19
	Precio medio ponderado Categoría U	384,10	388,50	4,40
	Buena y poco cubierta (R-2)	370,98	376,61	5,63
	Buena y cubierta (R-3)	380,16	379,88	-0,28
	Precio medio ponderado Categoría R	378,31	379,22	0,91
	Menos buena y poco cubierta (O-2)	332,41	338,47	6,06
	Menos buena y cubierta (O-3)	362,50	372,17	9,67
	Precio medio ponderado Categoría O	352,04	360,45	8,41
Categoría D: Canales de hembras que hayan parido	Mediocre y poco cubierta (P-2)	215,13	227,45	12,32
	Mediocre y cubierta (P-3)	245,71	245,20	-0,51
	Precio medio ponderado Categoría P	218,24	229,26	11,02
	Buena y cubierta (R-3)	274,81	284,49	9,68
	Buena y grasa (R-4)	300,60	310,12	9,52
	Precio medio ponderado Categoría R	282,89	292,52	9,63
	Menos buena y poco cubierta (O-2)	238,31	242,02	3,71
	Menos buena y cubierta (O-3)	272,94	278,33	5,39
	Menos buena y grasa (O-4)	312,05	327,29	15,24
	Precio medio ponderado Categoría O	267,00	273,32	6,32
Categoría E: Canales de otras hembras (de 12 meses o más)	Muy buena y poco cubierta (U-2)	404,86	404,15	-0,71
	Muy buena y cubierta (U-3)	404,04	409,02	4,98
	Precio medio ponderado Categoría U	404,20	408,11	3,91
	Buena y poco cubierta (R-2)	376,34	396,56	20,22
	Buena y cubierta (R-3)	374,23	385,80	11,57
	Buena y grasa (R-4)	399,85	418,96	19,11
	Precio medio ponderado Categoría R	375,76	388,70	12,94
	Menos buena y poco cubierta (O-2)	310,24	303,50	-6,74
	Menos buena y cubierta (O-3)	323,78	340,78	17,00
	Menos buena y grasa (O-4)	345,26	347,71	2,45
	Precio medio ponderado Categoría O	322,06	334,76	12,70
Categoría Z: Canales de animales desde 8 a menos de 12 meses	Muy buena y poco cubierta (U-2)	401,47	416,96	15,49
	Muy buena y cubierta (U-3)	395,47	404,74	9,27
	Precio medio ponderado Categoría U	397,73	409,34	11,61
	Buena y poco cubierta (R-2)	385,95	393,79	7,84
	Buena y cubierta (R-3)	393,70	396,22	2,52
	Precio medio ponderado Categoría R	392,11	395,72	3,61
	Menos buena y poco cubierta (O-2)	323,59	332,54	8,95
	Menos buena y cubierta (O-3)	338,83	332,98	-5,85
	Precio medio ponderado Categoría O	331,06	332,76	1,70

4.1.2. Precios Medios Nacionales del Bovino Vivo

R 2017/1182, R 2017/1184 (Euro/100 kg vivo)

BOVINO VIVO	Semana 36 06-12/09 2021	Semana 37 13-19/09 2021	Variación €
Machos hasta 480 Kg. vivo	217,05	218,41	1,36
Machos de más de 480 kg. vivo	202,29	204,12	1,83
Hembras que hayan parido	99,19	101,59	2,40
Otras hembras de hasta 380 Kg. vivo	223,37	224,90	1,53
Otras hembras de más de 380 Kg. vivo	218,63	220,56	1,93

4.1.3. Precios Medios Nacionales de Otros Animales de la Especie Bovina

OTROS BOVINOS	Semana 36 06-12/09 2021	Semana 37 13-19/09 2021	Variación €
TERNEROS DE 8 DÍAS A 4 SEMANA (Euro/cabeza)			
Macho frisón	105,48	104,84	-0,64
Macho cruzado	193,96	198,21	4,25
Hembra frisón	68,68	83,90	15,22
Hembra cruzado	144,76	141,87	-2,89
<i>Media ponderada nacional (Euro/Cabeza)</i>	140,78	142,32	1,54
TERNEROS DE 6 HASTA 12 MESES (Euro/100kg vivo)			
Macho frisón (base 200 kg)	141,13	141,13	0,00
Macho cruzado (base 200 kg)	274,30	272,78	-1,52
Hembra frisón (base 200 kg)	355,00	355,00	0,00
Hembra cruzado (base 200 kg)	220,62	219,87	-0,75
<i>Media ponderada nacional (Euro/100kg vivo)</i>	249,02	247,85	-1,17

4.2. PRECIOS REPRESENTATIVOS DE PRODUCTOS GANADEROS: OVINO

4.2.1. Precios Medios Nacionales de Canales de Ovino Frescas o Refrigeradas

R 2017/1182, R 2017/1184 (Euro/100 kg canal)

CORDEROS I Y II	Semana 36 06-12/09 2021	Semana 37 13-19/09 2021	Variación €
Corderos I (12 a 13 kg/canal)	661,99	663,19	1,20
Corderos II (13,1 a 16 kg/canal)	649,97	652,32	2,35
<i>Media ponderada</i>	655,98	657,75	1,77

PRECIOS MEDIOS DE CANALES DE OVINO FRESCAS O REFRIGERADAS EN LOS MERCADOS NACIONALES REPRESENTATIVOS PARA LA UE

MERCADO REPRESENTATIVO - Cordero 9-19 kg	Semana 36 06-12/09 2021	Semana 37 13-19/09 2021	Variación €
Barcelona	788,48	800,46	11,98
Madrid	722,99	722,99	0,00
Valencia	603,98	607,40	3,42
Albacete	701,60	701,60	0,00
Extremadura	668,72	668,72	0,00
Segovia	676,56	676,56	0,00
Toledo	665,58	681,06	15,48
Zaragoza	723,61	733,61	10,00
<i>Media ponderada</i>	685,98	689,65	3,67

4.3. PRECIOS REPRESENTATIVOS DE PRODUCTOS GANADEROS: PORCINO

4.3.1. Precios Medios de Canales de Porcino de Capa Blanca

CLASIFICACIÓN EUROP R 2017/1182, R 2017/1184 (Euro/100kg canal)

	Clase S (>60% contenido magro)			Clase E (60%-55% contenido magro)			Clase U (55%-50% contenido magro)		
	Semana 36 06-12/09 2021	Semana 37 13-19/09 2021	Variación €	Semana 36 06-12/09 2021	Semana 37 13-19/09 2021	Variación €	Semana 36 06-12/09 2021	Semana 37 13-19/09 2021	Variación €
PRECIO MEDIO NACIONAL	155,47	153,68	-1,79	150,16	147,44	-2,72	151,07	148,40	-2,67

	Clase R (50%-45% contenido magro)			Clase O (45%-40% contenido magro)			Clase P (<40% contenido magro)		
	Semana 36 06-12/09 2021	Semana 37 13-19/09 2021	Variación €	Semana 36 06-12/09 2021	Semana 37 13-19/09 2021	Variación €	Semana 36 06-12/09 2021	Semana 37 13-19/09 2021	Variación €
PRECIO MEDIO NACIONAL	140,99	144,27	3,28	136,51	131,10	-5,41	138,72	132,27	-6,45

4.3.2. Precios Medios en Mercados Representativos Provinciales de Porcino Cebado (*)

MERCADO REPRESENTATIVO	SELECTO (nivel menor de grasa)			NORMAL (nivel normal de grasa)			GRASO (nivel mayor de grasa)		
	Semana 36 06-12/09 2021	Semana 37 13-19/09 2021	Variación €	Semana 36 06-12/09 2021	Semana 37 13-19/09 2021	Variación €	Semana 36 06-12/09 2021	Semana 37 13-19/09 2021	Variación €
Barcelona	--	--	--	1,26	1,23	-0,03	1,23	1,20	-0,03
Huesca	1,22	1,20	-0,02	1,20	1,18	-0,02	1,18	1,16	-0,02
Lleida	1,21	1,18	-0,03	1,20	1,17	-0,03	1,18	1,16	-0,02
Murcia	1,26	1,23	-0,03	1,25	1,22	-0,03	1,24	1,22	-0,02
Pontevedra	1,20	1,18	-0,02	1,18	1,16	-0,02	1,53	1,51	-0,02
Salamanca	1,26	1,22	-0,04	1,26	1,20	-0,06	1,38	1,34	-0,04
Segovia	1,21	1,18	-0,03	1,20	1,18	-0,02	1,40	1,38	-0,02
Zaragoza	1,26	1,24	-0,02	1,22	1,20	-0,02	1,20	1,18	-0,02

(*) En Euro/kg vivo

4.3.3. Precios Medios de Porcino Precoz, Lechones y Otras Calidades

(Euro/100kg vivo)

CERDAS DE DESVIEJE	Semana 36 06-12/09 2021	Semana 37 13-19/09 2021	Variación €
Cerdas de Desvieje	37,53	36,77	-0,76
CERDOS CEBADOS			
Categoría U	116,32	114,26	-2,06
LECHONES			
Lleida.Base 20kg de peso.	95,00	95,00	0,00
Segovia.Base 20kg de peso.	160,00	160,00	0,00
Media nacional. Calidad Normal. Base 20 kg de	131,78	127,78	-4,00

4.3.4. Precios Medios de Porcino: Tronco Ibérico

TOSTONES	Semana 36 06-12/09 2021	Semana 37 13-19/09 2021	Variación €
De 5 a 9 kilos	397,14	397,14	0,00
De 9 a 12 kilos	615,00	616,43	1,43
LECHONES			
Lechón Ibérico Cruzado Base 23 kg	338,22	341,89	3,67
MARRANOS			
Marranos Ibéricos de 35 a 60 kg	257,02	257,52	0,50
PRIMALES			
Primals Ibéricos de 60 a 100 kg	291,64	289,46	-2,18
CERDO CEBADO			
Cerdo Cebado (Intensivo)	214,89	216,08	1,19
Cerdo Cebado de Campo (Extensivo)	228,36	229,56	1,20
Cerdo Cebado de Bellota 100% Ibérico	-	-	-
DESVIEJE			
Reproductores de desvieje	113,04	113,04	0,00
REPRODUCTORES			
Reproductores >6 meses	281,75	281,75	0,00
CASTRONAS			
Castronas	95,65	95,65	0,00

Denominaciones de acuerdo con la Norma de Calidad (RD 4/2014)

Para información sobre precios de productos agrícolas y ganaderos en otros Estados Miembros de la UE:

<https://ec.europa.eu/agriculture/>



MINISTERIO
DE AGRICULTURA, PESCA
Y ALIMENTACION