

INFORME MENSUAL DE COMERCIO EXTERIOR AGROALIMENTARIO Y PESQUERO:



NOVIEMBRE 2023

Datos extraídos el 18 de enero de 2024
Publicado el 31 de enero de 2024

Nota metodológica:

[Para obtener la nota metodológica pinchar AQUI](#)

Datos 2022 y 2023 provisionales (EXTRAÍDOS EL 18/01/2024, base de datos de Comercio Exterior MAPA).

*** Desde el 01/02/2020** el Reino Unido dejó de formar parte de la Unión Europea, por lo que, en el presente título, toda referencia a Unión Europea corresponde a la nueva configuración de 27 miembros, sin el Reino Unido, que pasa a estar incluido en el grupo de países terceros.

****Sector Agroalimentario y Pesquero:** así mismo y por reestructuración de los departamentos ministeriales según se establece por el Real Decreto 2/2020, de 12 de noviembre, el Ministerio de Agricultura Pesca y Alimentación, pierde las competencias en materia Forestal y por lo tanto, dejan de formar parte de este departamento, por lo que la información de comercio exterior incluida en este documento deja de contemplar datos de productos forestales en toda la serie histórica.

Los precios expuestos en el presente informe son precios medios obtenidos a partir de los datos de valor y peso de las partidas objeto de comercio internacional. En ningún caso proceden de muestreo de mercado.

Todos los gráficos y tablas de este informe han sido elaborados por la Subdirección General de Análisis, Coordinación y Estadística a partir de datos del Departamento de Aduanas e Impuestos especiales (AEAT).

A efectos de este informe, se entiende como Sector Agroalimentario y Pesquero aquel que incluye el conjunto de todos los Subsectores del Ámbito MAPA.

Se autoriza su utilización siempre que se cite expresan ente su origen. Referenciar documento como "Informe mensual de Comercio Exterior Agroalimentario y Pesquero: noviembre 2023" Subdirección General de Análisis, Coordinación y Estadística — Subsecretaría — MAPA. (Correo electrónico: sgapc@mapa.es).

Edita: Ministerio de Agricultura, Pesca y Alimentación. NIPO: 003190401.

Catálogo de publicaciones AGE: <https://cpage.mpr.gob.es/>

OTROS INFORMES DE COMERCIO EXTERIOR

Serie Informes Bilaterales

Países Comunitarios:

- [Dinamarca 2022](#)
- [Bulgaria 2022](#)
- [Irlanda 2022](#)
- [República Checa 2022](#)
- [Rumanía 2022](#)
- [Suecia 2022](#)
- [Bélgica 2022](#)
- [Más informes](#)

Terceros Países:

- [Argentina 2022](#)
- [Ecuador 2022](#)
- [Perú 2022](#)
- [Israel 2022](#)
- [Japón 2022](#)
- [India 2022](#)
- [Pakistán 2022](#)
- [Albania 2022](#)
- [Chile 2022](#)
- [Arabia Saudita 2022](#)
- [Corea del Sur 2022](#)
- [Más informes](#)

Serie Informes Mensuales

- [Septiembre 2023](#)
- [Agosto 2023](#)
- [Julio 2023](#)
- [Junio 2023](#)
- [Informes anteriores](#)

Serie Informes Anuales

- [2022](#)
- [2021](#)
- [Informes anteriores](#)

Otros enlaces de interés:

MAPA: Páginas de comercio exterior. [ENLACE](#).

Herramienta Comercio Exterior [ENLACE](#)



Herramienta Comercio Exterior

MINCOTUR: Informes Mensuales de Comercio Exterior. [ENLACE](#).

Contenidos

• “NOVIEMBRE en cifras...”	5
• Principales datos de Noviembre 2023.....	7
• Evolución del saldo comercial con la Unión Europea 27 y con países terceros (+UK)	11
• Análisis de los datos acumulados.....	13
• Ranking de productos del mes	15
• Ranking de países del mes	19
<i>Carnes (02)</i>	<i>24</i>
<i>Pescados, moluscos y crustáceos (03)</i>	<i>27</i>
<i>Lácteos, Huevos y Miel (04).....</i>	<i>31</i>
<i>Hortalizas y legumbres (07)</i>	<i>35</i>
<i>Frutas (08)</i>	<i>39</i>
<i>Cereales (10)</i>	<i>43</i>
<i>Semillas Oleaginosas, Plantas Industriales y Forrajes (12).....</i>	<i>46</i>
<i>Aceites y grasas (15).....</i>	<i>49</i>
<i>Preparaciones de carne y pescado (16).....</i>	<i>52</i>
<i>Bebidas (22).....</i>	<i>55</i>
<i>Subproductos de la Industria Alimentaria y Piensos (23)</i>	<i>58</i>
• Anexo. Listado de productos	61

COMERCIO EXTERIOR AGROALIMENTARIO Y PESQUERO noviembre 2023

"NOVIEMBRE en cifras..."

DATOS MENSUALES noviembre 2023 SECTOR AGROALIMENTARIO (AGRÍCOLA+GANADERO+PESQUERO) (**)

EXPORTACIONES	6.189 M€	▲ 1,5%	SALDO	1.574 M€	▲ 37,8%
IMPORTACIONES	4.615 M€	▼ 6,8%			

AÑO MÓVIL (diciembre 22-noviembre 23)

EXPORTACIONES	70.185 M€	▲ 3,6 %	SALDO	14.859 M€	▲ 5,8%
IMPORTACIONES	55.327 M€	▲ 3,1 %			

DATOS DE EXPORTACIÓN SUBSECTORES noviembre 2023

ALIMENTARIO	5.908 M€	1,7%	▲
ALIMENTARIO AGRARIO	5.459 M€	2,8%	▲
TRANSFORMADO	3.642 M€	2,3%	▲
NO TRANSFORMADO	1.817 M€	3,8%	▲
ALIMENTARIO PESQUERO	450 M€	-10,2%	▼
TRANSFORMADO	379 M€	-11,0%	▼
NO TRANSFORMADO	71 M€	-5,8%	▼
Σ ALIMENTARIO TRANSFORMADO	4.021 M€	0,8%	▲
Σ ALIMENT. NO TRANSFORMADO	1.887 M€	3,4%	▲
NO ALIMENTARIO	281 M€	-1,1%	▼
NO ALIMENTARIO AGRARIO	277 M€	-0,8%	▼
NO ALIMENTARIO PESQUERO	3 M€	-15,2%	▼

RANKING PAÍSES

EXPORTACIONES A LA UE 27 (cuota exportaciones 66%)

	FRANCIA	872 M€	2,6%	▲
	ALEMANIA	735 M€	11,1%	▲
	TOTAL A UE-27	4.072 M€	6,5%	▲

EXPORTACIONES A PPTT (+UK) (cuota exportaciones 34%)

	REINO UNIDO	465 M€	5,4%	▲
	ESTADOS UNIDOS	244 M€	-9,4%	▼
	TOTAL de PPTT(+UK)	2.117 M€	-6,8%	▼

IMPORTACIONES DESDE LA UE 27 (cuota importaciones 55%)

	FRANCIA	608 M€	-4,6%	▼
	PORTUGAL	355 M€	19,7%	▲
	TOTAL DE UE-27	2.554 M€	4,5%	▲

IMPORTACIONES DESDE PPTT (+UK) (cuota importaciones 45%)

	UCRANIA	288 M€	-1,2%	▼
	ESTADOS UNIDOS	214 M€	18,1%	▲
	TOTAL de PPTT(+UK)	2.061 M€	-17,9%	▼

Exportaciones NOVIEMBRE 2023. Valor en M€ y variación

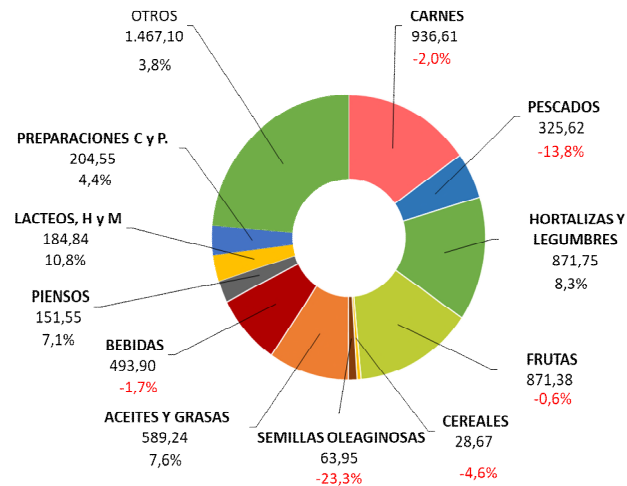

Importaciones NOVIEMBRE 2023. Valor en M€ y variación 2022

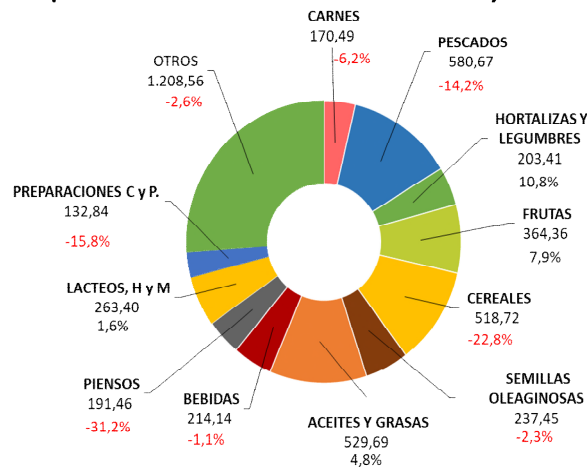

A destacar

- Las exportaciones agroalimentarias y pesqueras se han situado en 6.189 M€ durante noviembre, lo que supone un incremento del 1,5% con respecto al mismo mes del año anterior.
- Desciende la exportación de carne de porcino (-2,3%).
- Disminuye la importación de crustáceos, moluscos y filetes de pescado, mientras que se incrementa la de pescado fresco.
- Incremento de las exportaciones de lechugas, tomates y pepinos.
- Aumentan las exportaciones de cítricos y de caquis.
- Las importaciones de trigo se incrementan en valor, consecuencia de la escasa cosecha nacional y del descenso de precios. Disminuyen las importaciones de maíz.
- Aumentan las importaciones de habas de soja.
- La exportación de aceite de oliva se incrementa con respecto a noviembre de 2022, debido a los altos precios registrados, ya que el volumen exportado ha descendido. Fuerte aumento de la importación de aceite de oliva.
- Aumentan las exportaciones de vino.
- Se incrementa tanto la exportación como la importación de piensos.

Principales datos de noviembre 2023

TOTAL ECONOMÍA

Las **exportaciones del conjunto de todos los sectores que componen la economía** disminuyen un 6,7% anual, situándose en 34.878 M€. Las **importaciones** también disminuyen (-8,3%) hasta los 37.304 M€. El **saldo comercial** resultante aumenta comparando con noviembre de 2022 (26,8%), pasando de -3.313 M€ a -2.426 M€. En el periodo que va de diciembre 2022 a noviembre 2023, **año móvil**, suben las exportaciones siendo estas 386.838 M€ (0,6%) y disminuyen las importaciones (-5,6%) alcanzando la cifra de 428.506 M€. En consecuencia, el saldo aumenta un 39,8% hasta los -41.668 M€.

SECTORES AGROALIMENTARIO Y PESQUERO

Las exportaciones del **Sector Agroalimentario Pesquero (AAP)** aumentan un **1,5%** respecto a los valores de noviembre de 2022, pasando de 6.096 M€ a **6.189 M€**, siendo superior a la media de los tres últimos meses de noviembre (5.927 M€). Las **importaciones disminuyen un 6,8%** y pasan de 4.954 M€ en noviembre de 2022 a **4.615 M€** este año. El **saldo** resultante **aumenta un 37,8%** interanual hasta la cifra de **1.574 M€** (Véase tabla 1).

Fijando como referencia el mes anterior (octubre 2023), la variación intermensual de las **exportaciones** de productos agroalimentarios y pesqueros presentan un aumento **del 10,7%** y las **importaciones una disminución del 1,3%**. Todo ello conduce a una evolución intermensual del **saldo positiva del 72,2%**.

Gráfico 1.1 (en M€)
Datos de comercio exterior Agroalimentario y Pesquero. Noviembre 2022 a Noviembre 2023.



Gráfico 1.2 (en miles de toneladas)
Datos de comercio exterior Agroalimentario y Pesquero. Noviembre 2022 a Noviembre 2023.



Tabla 1.
Evolución del Sector Agroalimentario y Pesquero y sus subsectores
 Noviembre 2023 y 2022. Media meses de noviembre 2021, 2022 y 2023. M€.

		2023	2022	Variación 2022/2023 (%)	Año móvil dic22 nov23	Año móvil dic21 nov22	Variación Año móvil 2022/2023 (%)	*Contrib	2021-2023
		NOV	NOV						Media nov (últimos 3 años)
Total España Comercio Exterior	EXP	34.878	37.380	-6,7	386.838	384.629	0,6		34.101
	IMP	37.304	40.693	-8,3	428.506	453.899	-5,6		37.612
	Saldo	-2.426	-3.313	26,8	-41.668	-69.270	39,8		-3.511
Sector Agroalimentario y Pesquero (A+B)	EXP	6.189	6.096	1,5	70.185	67.716	3,6		5.927
	IMP	4.615	4.954	-6,8	55.327	53.673	3,1		4.537
	Saldo	1.574	1.142	37,8	14.859	14.043	5,8		1.390
A. Subsector Alimentario (a+b)	EXP	5.908	5.812	1,7	67.050	64.123	4,6	1,6	5.641
	IMP	4.328	4.635	-6,6	51.681	49.885	3,6	-6,2	4.243
	Saldo	1.580	1.178	34,2	15.369	14.238	7,9		1.399
a. Alimentario Agrario (a1+a2)	EXP	5.459	5.312	2,8	61.465	58.591	4,9	2,4	5.170
	IMP	3.632	3.824	-5,0	43.167	40.778	5,9	-3,9	3.470
	Saldo	1.827	1.488	22,8	18.298	17.814	2,7		1.701
a1. Sector Alimentario Agrario No Transformado	EXP	1.817	1.750	3,8	19.556	19.054	2,6	1,1	1.744
	IMP	1.392	1.522	-8,5	16.872	15.853	6,4	-2,6	1.319
	Saldo	425	228	86,5	2.685	3.201	-16,1		424
a2. Sector Alimentario Agrario Transformado	EXP	3.642	3.562	2,3	41.908	39.537	6,0	1,3	3.426
	IMP	2.240	2.302	-2,7	26.295	24.925	5,5	-1,2	2.150
	Saldo	1.402	1.260	11,3	15.613	14.613	6,8		1.276
b. Alimentario Pesquero (b1+b2)	EXP	450	501	-10,2	5.586	5.531	1,0	-0,8	471
	IMP	696	811	-14,1	8.514	9.107	-6,5	-2,3	773
	Saldo	-247	-310	20,5	-2.929	-3.576	18,1		-302
b1. Alimentario Pesquero No Transformado	EXP	71	75	-5,8	971	945	2,7	-0,1	73
	IMP	161	148	8,5	1.888	1.855	1,8	0,3	158
	Saldo	-90	-73	-23,1	-917	-910	-0,8		-86
b2. Alimentario Pesquero Transformado	EXP	379	426	-11,0	4.615	4.586	0,6	-0,8	399
	IMP	535	663	-19,2	6.626	7.252	-8,6	-2,6	614
	Saldo	-156	-237	33,9	-2.011	-2.666	24,6		-216
B. Subsector NO Alimentario (c+d)	EXP	281	284	-1,1	3.135	3.593	-12,8	0,0	286
	IMP	287	319	-10,1	3.645	3.788	-3,8	-0,7	294
	Saldo	-6	-36	82,3	-510	-195	-162,3		-8
c. No Alimentario Agrario	EXP	277	280	-0,8	3.072	3.542	-13,3	0,0	281
	IMP	282	313	-10,1	3.570	3.731	-4,3	-0,6	289
	Saldo	-4	-34	86,7	-498	-189	-163,3		-8
d. No Alimentario Pesquero	EXP	3	4	-15,2	63	51	23,3	0,0	4
	IMP	5	6	-11,5	75	56	32,8	0,0	5
	Saldo	-2	-2	3,5	-12	-5	-125,2		-1

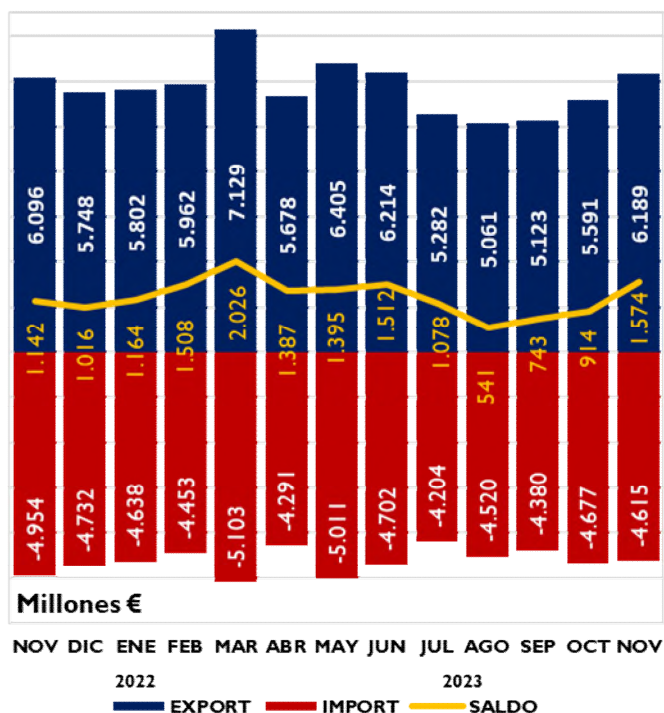
*Contribución de cada subsector a la tasa de variación de las exportaciones/importaciones, respecto al mismo mes del año anterior, del sector agrario y pesquero, en puntos porcentuales.

EXPORTACIONES POR SUBSECTORES

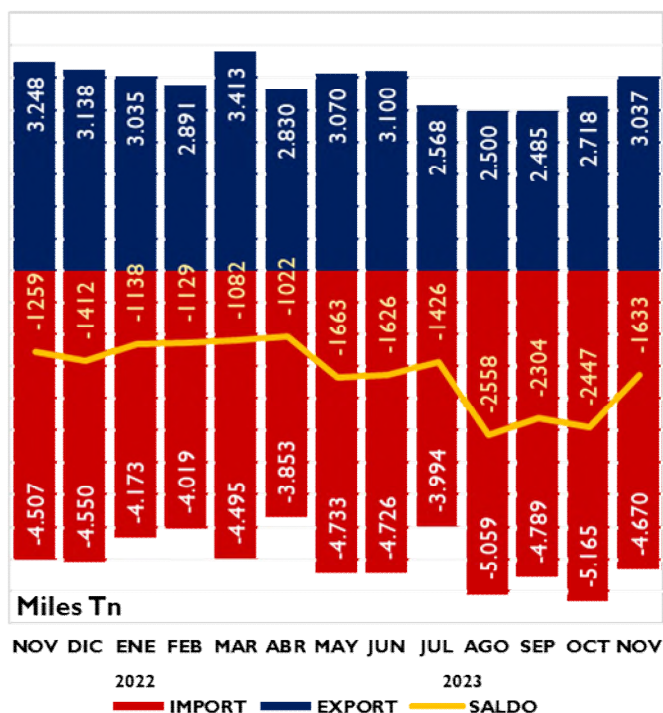
Gráfico 2. **Distribución de las exportaciones del Sector Agroalimentario y Pesquero y sus subsectores.** Noviembre 2022 y noviembre 2023. M€.

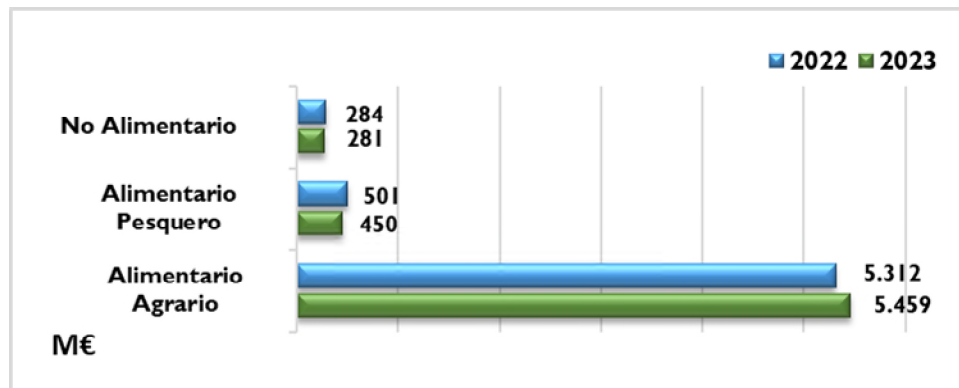

SUBSECTOR TRANSFORMADO AGROALIMENTARIO Y PESQUERO

Las ventas al exterior de los Subsectores Alimentarios Transformados (agrario y pesquero) suponen 4.021 M€, un 0,8% más que en noviembre de 2022. Las importaciones disminuyen (-6,4%) y se sitúan en 2.775 M€. Esto conduce a una evolución del saldo positiva de 21,8% (1.246 M€).

En los últimos doce meses (año móvil) aumentan las exportaciones (5,4%) y las importaciones (2,3%), resultando una variación del saldo positiva (13,9%).

Tabla 2

Evolución del Subsector Agroalimentario y Pesquero Transformado

Noviembre 2022 y 2023 y año móvil. Media meses de noviembre 2021, 2022 y 2023 (M€).

	2023	2022	Variación 2022/2023 (%)	Año móvil dic22 nov23	Año móvil dic21 nov22	Variación Año móvil 2022/2023 (%)	*Contrib	2021-2023
	NOVIEMBRE	NOVIEMBRE						Media noviembre (últimos 3 años)
EXP	4.021	3.988	0,8	46.523	44.123	5,4	0,6	3.825
IMP	2.775	2.964	-6,4	32.922	32.177	2,3	-3,8	2.765
SALDO	1.246	1.023	21,8	13.602	11.947	13,9		1.060

*Contribución a la tasa de variación de las exportaciones/importaciones del Sector Agrario y Pesquero, en puntos porcentuales.

Gráfico 3

Exportación/importación de los Sectores Alimentarios Transformados

Noviembre 2022 y noviembre 2023. Millones de euros.

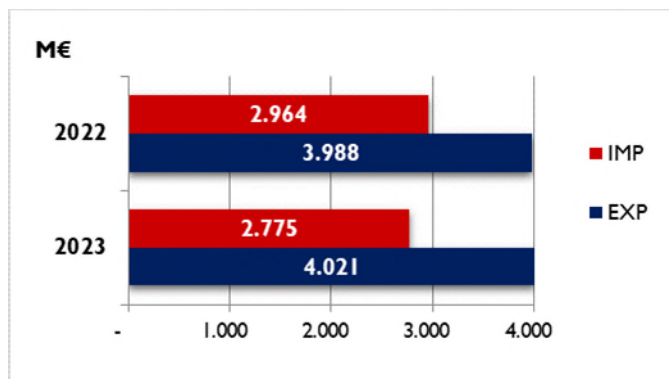

En este mes de noviembre 2023, la mayor contribución a la disminución de la exportación se debe al **Subsector Alimentario Agrario Transformado**.

Gráfico 4

Contribución de los distintos subsectores a la evolución interanual de las exportaciones e importaciones.

Noviembre 2023. Contribuciones expresadas en puntos porcentuales. Crecimiento total en %.

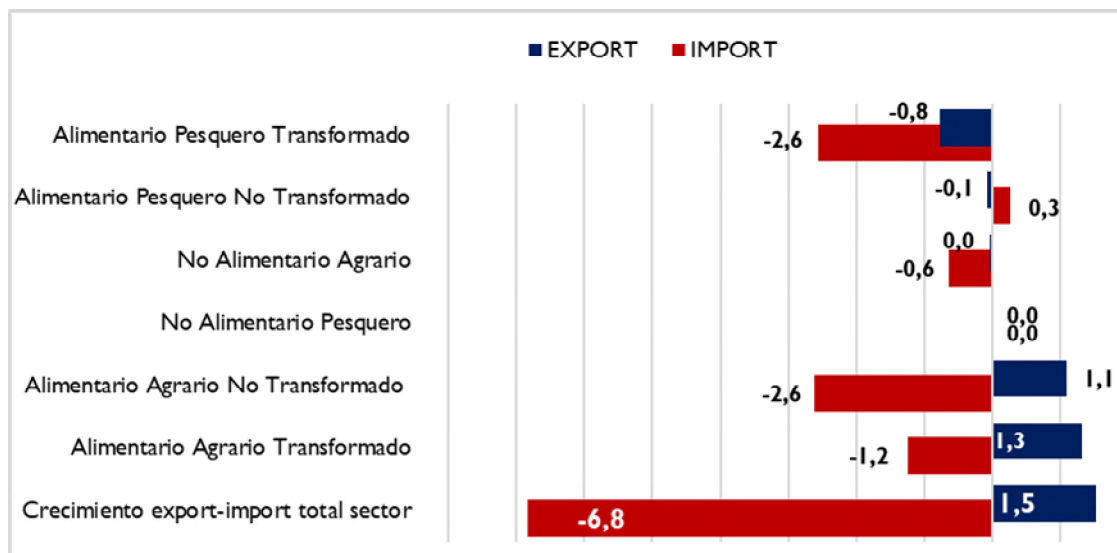

El valor de las **exportaciones** del **Subsector Transformado** tiene un peso del **65,0%** sobre el total del Sector (inferior al de noviembre del año anterior) y el de las **importaciones** un **60,1%** (superior al de noviembre del 2022).

Las **exportaciones** del subsector **Alimentario Agrario Transformado** **aumenta un 2,3% y** contribuye con **1,3** puntos a la evolución de Sector Agroalimentario en general.

Las ventas al exterior efectuadas por el subsector **Alimentario Pesquero Transformado** **disminuye un 11%** con respecto al mes de noviembre del año 2022 siendo su aportación a la evolución del Sector de **-0,8** puntos porcentuales.

Las **importaciones** de productos **Alimentario Agrario Transformado** **disminuyen un 2,7%** contribuyendo así en **-1,2** puntos porcentuales a la evolución de las importaciones.

Las **importaciones** de productos **Alimentario Pesquero Transformado**, **disminuyen un -19,2%**, lo que supone una contribución de **-2,6** puntos porcentuales.

Gráfico 5.

Contribución de los distintos Subsectores Agroalimentarios a las exportaciones

Noviembre 2023. Contribución expresada en M€.

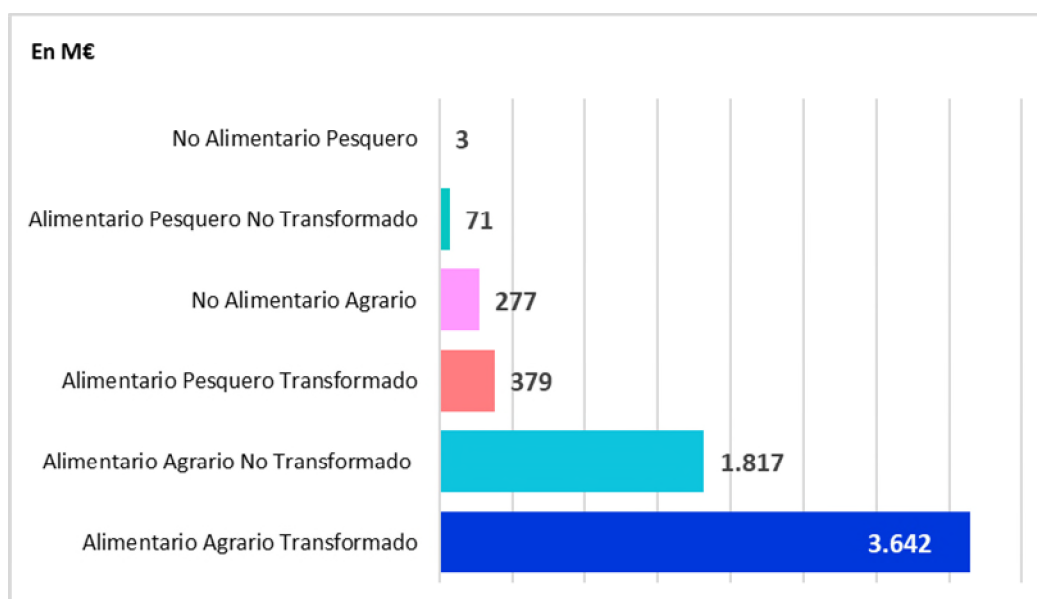

Evolución del saldo comercial con la Unión Europea 27 y con países terceros (PPTT+UK)

En noviembre 2023 se produce un aumento del saldo del 26,8% (respecto a 2022) del Total de sectores que componen la economía, situándose 2.426 M€. Este aumento es debido a la disminución del saldo con los UE27 (-37,1%) y al aumento en el saldo con la PPT+UK (33,1%).

La evolución mensual del saldo total (respecto a octubre 2022) muestra una **aumento** del 52,8% fruto del aumento de la UE27 (152,3%) y del aumento de los PPTT+UK (11%).

Gráfico 6.

Saldo comercial del Total de sectores de la Economía
Noviembre 2020- noviembre 2023. Total, UE27+UK y PPTT. M€.

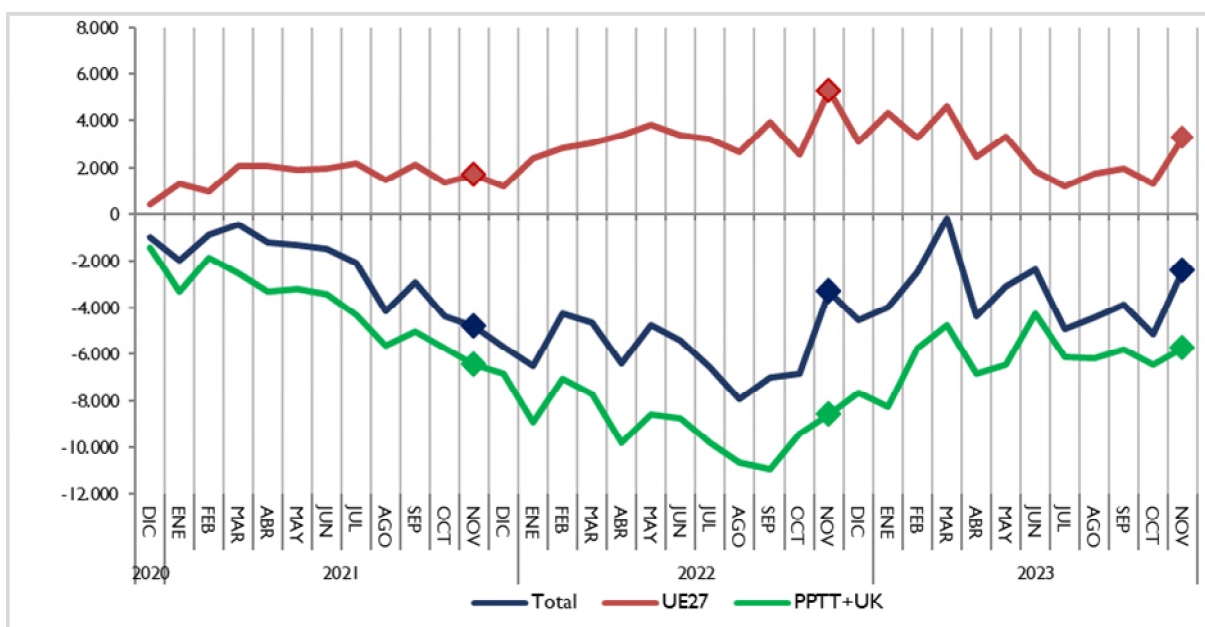

El saldo del **Sector Agroalimentario y Pesquero** en su conjunto aumenta un 37,8% respecto a noviembre 2022 (véase tabla 1) como resultado del aumento del saldo con la UE27 (9,9%) y del aumento con PPTT+UK (123,5%).

El saldo del sector **Alimentario Agrario** aumenta un 22,8% respecto a noviembre 2022. Desagregando este saldo encontramos un aumento del saldo con la UE27 (10,6%) y el aumento del saldo de los PPTT+UK (84,2%).

Respecto a octubre 2023, el saldo del subsector aumenta un 50,8% por el aumento con UE27 (27,6%) y al aumento con los PPT+UK (233,9%).

Gráfico 7.
Saldo comercial del sector Alimentario Agrario
 Noviembre 2020- noviembre 2023. Total, UE27+UK y PPTT. M€.

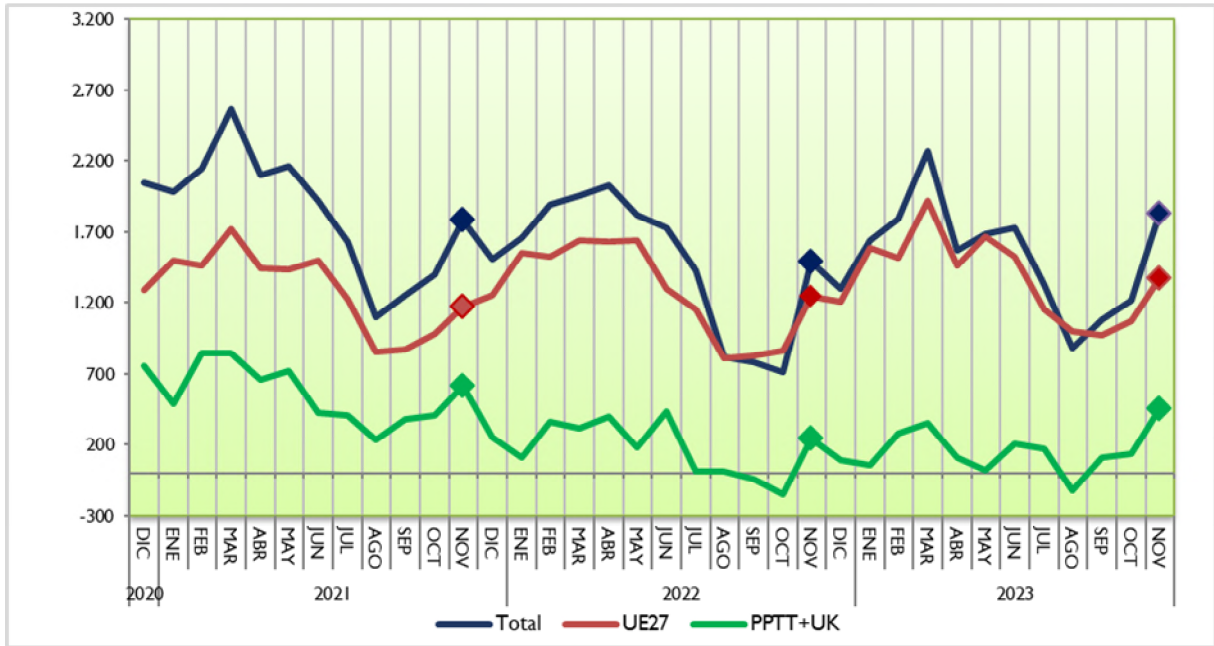

El saldo del Subsector **Alimentario Pesquero** aumenta un 20,5% respecto a noviembre 2022, como resultado de la disminución del saldo con UE27 (-16,8%) y del aumento de saldo con los PPTT+UK (19,3%).

En lo que se refiere la **evolución mensual** (respecto octubre 2023), se observa una disminución del 0,6% en el saldo total, como consecuencia de la disminución del 18,3% con la UE27 y del aumento del 6,3% con los PPTT+UK.

Gráfico 8.
Saldo comercial del sector Alimentario Pesquero
 Noviembre 2020- noviembre 2023. Total, UE27+UK y PPTT. M€.

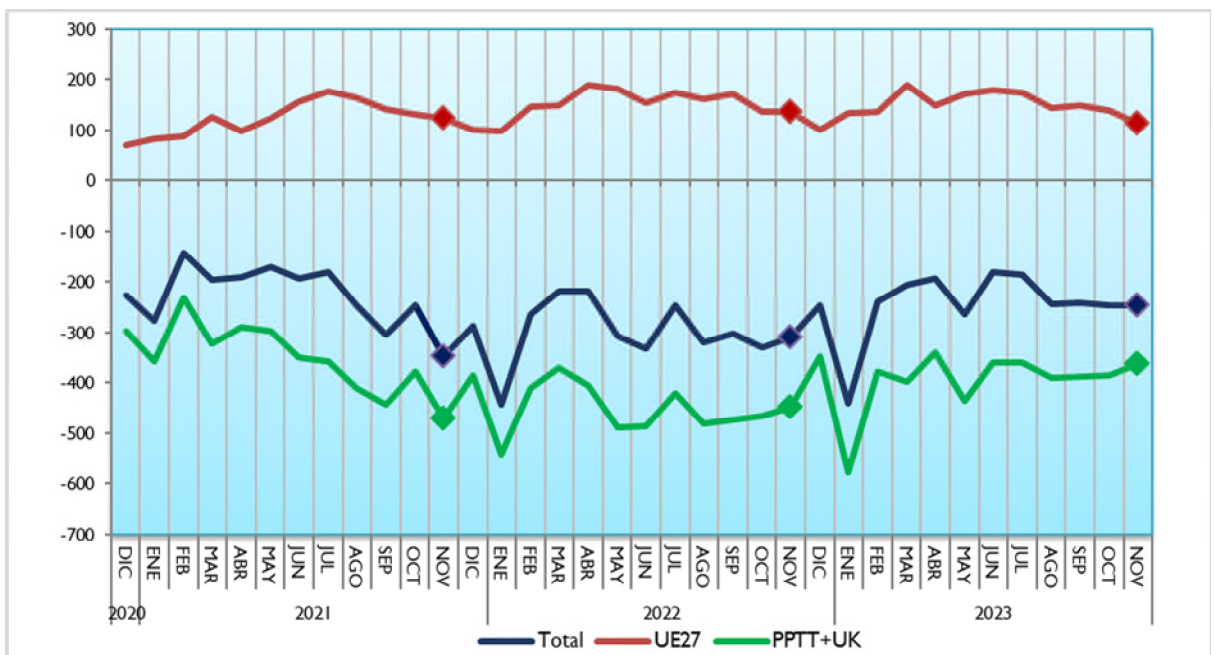

Análisis de los datos acumulados

Datos acumulados Sector Agroalimentario y Pesquero (año móvil)

Las **exportaciones** en el **año móvil** (periodo que va de diciembre 2022 a noviembre 2023) alcanza una cifra de **70.185 M€** un 3,6% superior al dato del mismo intervalo de 2022. Las **importaciones** aumentan un 3,1% (55.327 M€), lo que da lugar a un aumento del saldo de un 5,8%, hasta alcanzar la cifra de 14.859 M€.

La participación del Sector Agroalimentario y Pesquero en las exportaciones del conjunto del comercio exterior español durante los doce meses ha sido del **18,1%**.

Gráfico 9.

Exportaciones e importaciones acumuladas en 12 meses del Sector Agroalimentario y Pesquero.
Noviembre 2021 a noviembre 2023. Miles de M€.



Gráfico 10.1 (en M€)

Datos de exportaciones-importaciones-saldo del Sector Agroalimentario y Pesquero.
Evolución meses de noviembre. 2019-2023.

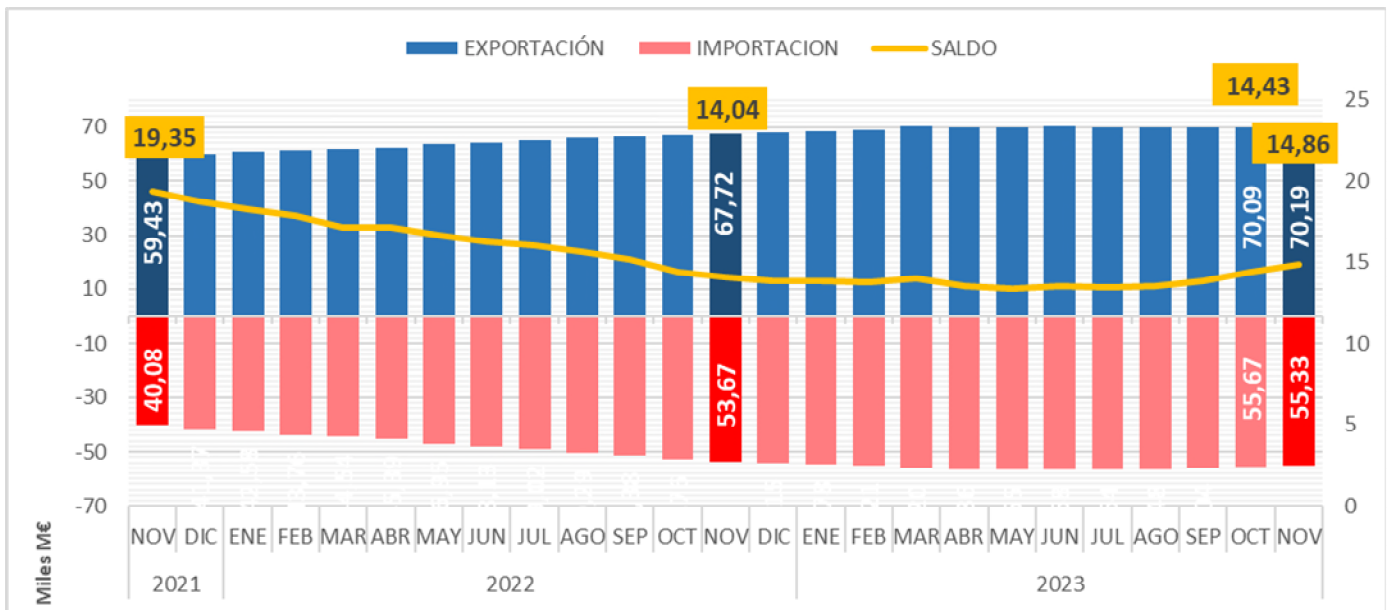

Gráfico 10.2 (en miles de toneladas)

Datos de exportaciones-importaciones-saldo del Sector Agroalimentario y Pesquero.
Evolución meses de noviembre. 2019-2023.

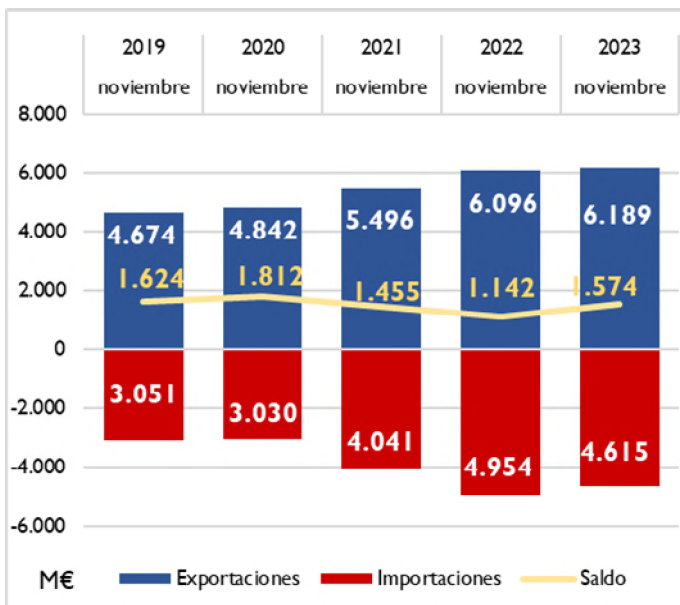
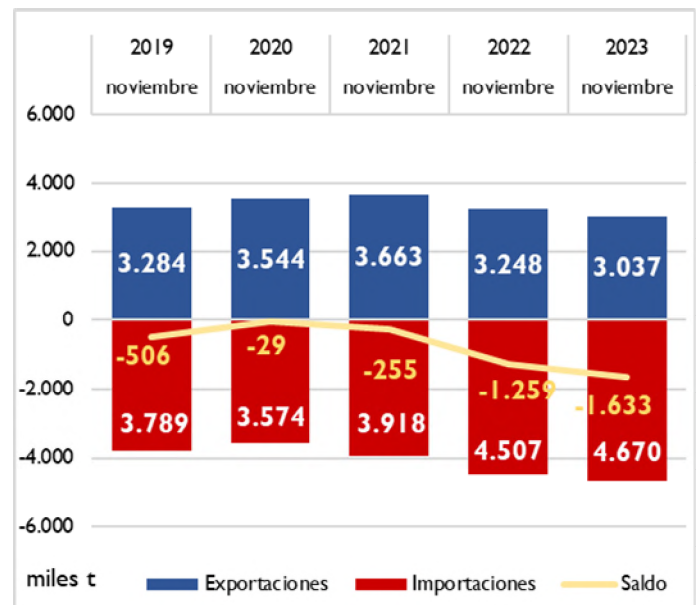

Datos acumulados de los principales grupos agroalimentarios (enero – noviembre 2023)

El dato acumulado de enero-noviembre 2023 en valor comparado con el mismo periodo del año anterior destacamos el aumento de las **exportaciones** en los siguientes sectores: Hortalizas y legumbres (10,5%) y Carnes (7,0%) y Leche, huevos y miel (5,4%), y disminuciones en: Cereales (-28%), Semillas Oleaginosas (-25%) y Aceites y grasas (-6,5%).

Por su parte el dato de las **importaciones** destaca el aumento los siguientes sectores: Hortalizas y legumbres (29,7%), Bebidas (15,9%), Leche, huevos y miel (8,8%), Carnes (7,5%) y disminuciones en: Piensos (-11,3%), Semillas oleaginosas (-10,8%), Aceites y grasas (-10,7%) y Pescados, crustáceos y moluscos (-8,6%).

Gráfico 11.

Datos acumulados enero-noviembre de las exportaciones e importaciones de los principales capítulos del Sector Alimentario Agrario y Pesquero.
2022 y 2023. M€.

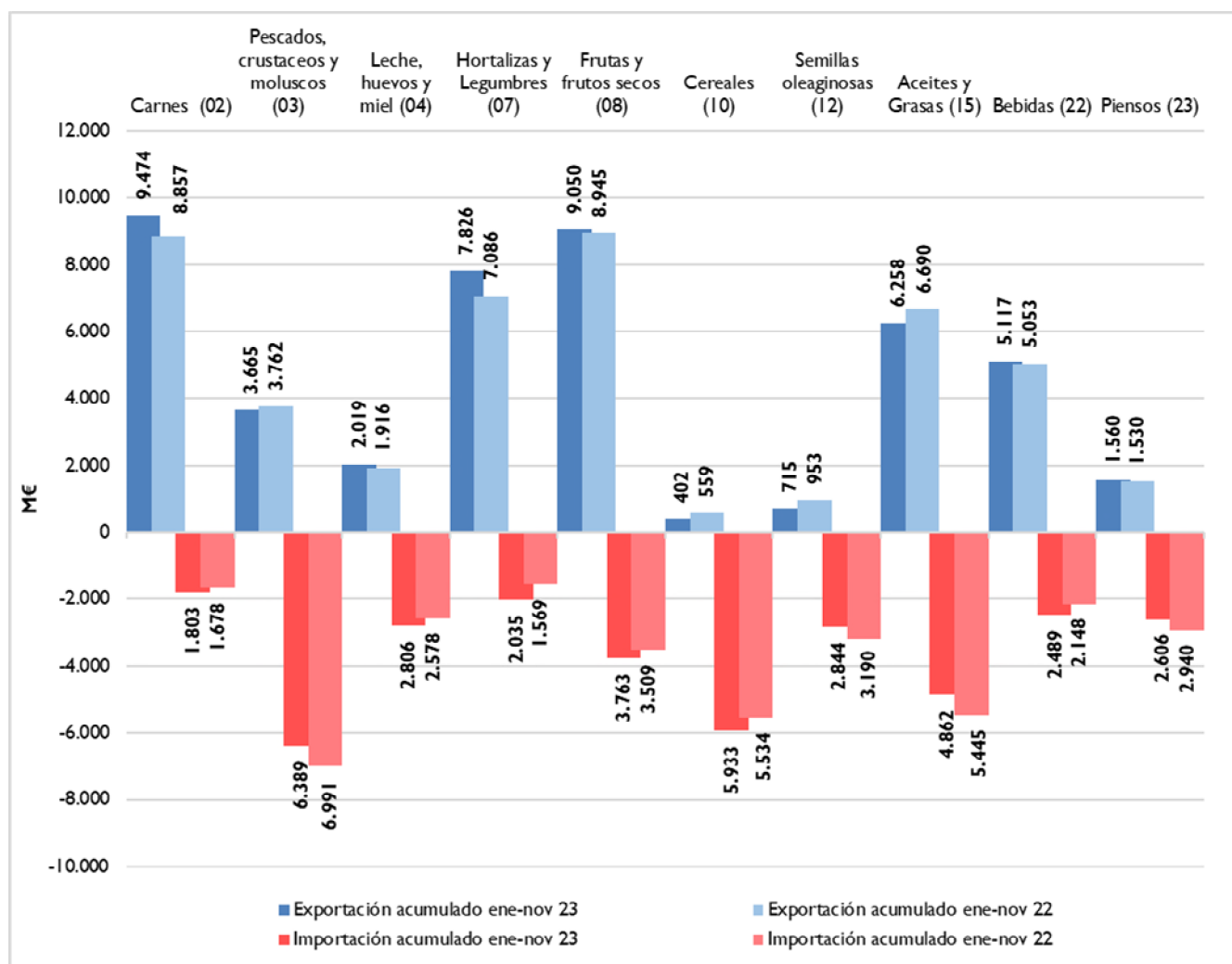

Ranking de productos del mes

EXPORTACIONES

La Carne de porcino es el producto más exportado en el mes de noviembre. Le siguen por este orden: Cítricos, Aceite de oliva y Vino y mosto.

IMPORTACIONES

El Maíz ocupa el primer lugar entre las importaciones, seguido del Trigo, el Aceite de oliva y los Crustáceos.

Tabla 3.1
Principales productos exportados e importados del mes.
Noviembre 2022 y 2023.en M€

Principales productos exportados del mes	Noviembre 23 (M€)	Noviembre 22 (M€)	Var. 22/23	TARIC	Principales productos importados del mes	Noviembre 23 (M€)	Noviembre 22 (M€)	Var. 22/23	TARIC
Carne de porcino	589,36	603,17	-2,3%	0203	Maíz	256,49	339,81	-24,5%	1005
Cítricos	499,74	457,85	9,1%	0805	Trigo	185,72	178,51	4,0%	1001
Aceite de oliva	373,13	286,07	30,4%	1509	Aceite de oliva	177,36	81,16	118,5%	1509
Vino y mosto	285,95	280,00	2,1%	2204	Crustáceos	161,25	189,58	-14,9%	0306
Otras hortalizas frescas (espárragos, pimientos, champiñones , aceitunas frescas , etc..)	275,76	267,63	3,0%	0709	Quesos y requesón	155,97	149,55	4,3%	0406
Productos de panadería , pastelería o galletería	165,83	150,35	10,3%	1905	Habas de soja	142,06	105,16	35,1%	1201
Frutos rojos, kiwi y caqui	152,86	130,54	17,1%	0810	Moluscos	125,94	186,17	-32,4%	0307
Pepinos y pepinillos	140,12	128,08	9,4%	0707	Pescado fresco o refrigerado	117,76	110,87	6,2%	0302
Lechugas y achicorias	121,79	102,99	18,3%	0705	Café	113,30	122,48	-7,5%	0901
Otras legumbres y hortalizas en conserva	121,06	113,32	6,8%	2005	Productos de panadería , pastelería o galletería	106,88	98,78	8,2%	1905
Preparaciones para alimentación animal	113,68	91,31	24,5%	2309	Preparaciones para alimentación animal	94,66	82,52	14,7%	2309
Tomates frescos o refrigerados	98,63	96,10	2,6%	0702	Preparaciones alimenticias	89,50	98,65	-9,3%	2106
Preparaciones alimenticias	95,36	91,94	3,7%	2106	Filetes y demás carne de pescado frescos, refrigerados o congelados	87,05	100,80	-13,6%	0304
Zumos	88,67	80,40	10,3%	2009	Chocolate y preparaciones alimenticias que contengan cacao	85,59	73,60	16,3%	1806
Carne y despojos comestibles, salados o en salmuera, secos o ahumados	84,48	78,82	7,2%	0210	Piñas, aguacates y mangos	83,58	70,66	18,3%	0804

Tabla 3.2

Principales productos exportados e importados del mes.

Noviembre 2022 y 2023.en Tn. Ordenados según su valor y expresados en toneladas.

Principales productos exportados del mes	noviembre 23 (t)	noviembre 22 (t)	Var. 23/22	TARIC	Principales productos importados del mes	noviembre 23 (t)	noviembre 22 (t)	Var. 23/22	TARIC
Carne de porcino	182.957	196.228	-6,8%	0203	Maíz	1.096.210	1.044.048	5,0%	1005
Cítricos	415.118	425.985	-2,6%	0805	Trigo	756.146	507.412	49,0%	1001
Aceite de oliva	51.857	65.201	-20,5%	1509	Aceite de oliva	28.050	20.874	34,4%	1509
Vino y mosto	191.886	189.726	1,1%	2204	Crustáceos	24.953	23.888	4,5%	0306
Otras hortalizas frescas (espárragos, pimientos, champiñones, aceitunas frescas, etc..)	173.990	178.645	-2,6%	0709	Quesos y requesón	32.062	27.380	17,1%	0406
Productos de panadería, pastelería o galletería	56.921	53.779	5,8%	1905	Habas de soja	279.258	165.863	68,4%	1201
Frutos rojos, kiwi y caqui	83.654	59.114	41,5%	0810	Moluscos	24.321	33.871	-28,2%	0307
Pepinos y pepinillos	87.042	97.370	-10,6%	0707	Pescado fresco o refrigerado	19.314	19.505	-1,0%	0302
Lechugas y achicorias	97.683	93.789	4,2%	0705	Café	26.664	31.071	-14,2%	0901
Otras legumbres y hortalizas en conserva	59.576	65.003	-8,3%	2005	Productos de panadería, pastelería o galletería	32.029	31.538	1,6%	1905
Preparaciones para alimentación animal	76.473	64.606	18,4%	2309	Preparaciones para alimentación animal	55.058	46.144	19,3%	2309
Tomates frescos o refrigerados	43.998	63.950	-31,2%	0702	Preparaciones alimenticias	17.929	24.552	-27,0%	2106
Preparaciones alimenticias	16.718	17.121	-2,4%	2106	Filetes y demás carne de pescado frescos, refrigerados o congelados	16.212	17.309	-6,3%	0304
Zumos	79.170	77.207	2,5%	2009	Chocolate y preparaciones alimenticias que contengan cacao	16.039	15.233	5,3%	1806
Carne y despojos comestibles, salados o en salmuera, secos o ahumados	8.030	8.107	-1,0%	0210	Piñas, aguacates y mangos	43.990	42.015	4,7%	0804

Tabla 4.

Primeros productos exportados con sus principales destinos.

Noviembre 2022 y 2023.

PRINCIPALES EXPORTACIONES. NOVIEMBRE 23

PRODUCTO	PAÍS	2023(MC)	CUOTA (%)*	2022 (MC)	Var. 23/22
Carne de porcino (02.03) 589,36 M€	CHINA	66,88	11,3%	157,12	-57,4%
	ITALIA	66,54	11,3%	42,39	57,0%
	FRANCIA	54,24	9,2%	48,76	11,2%
	JAPON	49,41	8,4%	60,09	-17,8%
	RUMANIA	45,72	7,8%	39,16	16,7%
Cítricos (08.05) 499,74 M€	ALEMANIA	147,78	29,6%	131,26	12,6%
	FRANCIA	91,02	18,2%	84,24	8,0%
	REINO UNIDO	42,39	8,5%	43,92	-3,5%
	POLONIA	29,09	5,8%	33,08	-12,1%
	PAISES BAJOS	27,18	5,4%	26,24	3,6%
Aceite de oliva (15.09) 373,13 M€	ITALIA	81,65	21,9%	68,29	19,6%
	ESTADOS UNIDOS	51,21	13,7%	41,14	24,5%
	PORTUGAL	38,04	10,2%	26,10	45,8%
	FRANCIA	35,94	9,6%	18,60	93,3%
	REINO UNIDO	27,45	7,4%	10,58	159,4%
Vino y mosto (22.04) 285,95 M€	ALEMANIA	38,64	13,5%	35,51	8,8%
	REINO UNIDO	35,69	12,5%	31,52	13,2%
	ESTADOS UNIDOS	23,22	8,1%	26,54	-12,5%
	FRANCIA	19,35	6,8%	23,24	-16,7%
	SUIZA	18,87	6,6%	18,60	1,5%
Otras hortalizas frescas (espárragos, pimientos, champiñones , aceitunas frescas , etc...) (07.09) 275,76 M€	ALEMANIA	78,43	28,4%	72,89	7,6%
	REINO UNIDO	55,89	20,3%	52,30	6,9%
	FRANCIA	35,98	13,0%	36,83	-2,3%
	PAISES BAJOS	24,92	9,0%	27,32	-8,8%
	ITALIA	14,82	5,4%	12,75	16,2%
Productos de panadería , pastelería o galletería (19.05) 165,83 M€	PORTUGAL	31,54	19,0%	28,57	10,4%
	FRANCIA	27,68	16,7%	22,08	25,3%
	REINO UNIDO	15,85	9,6%	15,59	1,7%
	ITALIA	11,39	6,9%	10,49	8,6%
	ALEMANIA	7,79	4,7%	6,56	18,7%
Frutos rojos , kiwi y caqui (08.10) 152,86 M€	ALEMANIA	44,05	28,8%	33,40	31,9%
	FRANCIA	17,00	11,1%	17,15	-0,9%
	ITALIA	13,78	9,0%	7,92	74,0%
	REINO UNIDO	13,57	8,9%	12,95	4,8%
	PAISES BAJOS	11,31	7,4%	14,76	-23,4%
Pepinos y pepinillos (07.07) 140,12 M€	ALEMANIA	66,87	47,7%	53,94	24,0%
	REINO UNIDO	21,79	15,5%	19,18	13,6%
	PAISES BAJOS	13,36	9,5%	15,62	-14,4%
	FRANCIA	7,70	5,5%	8,65	-11,0%
	DINAMARCA	4,23	3,0%	3,36	26,1%
Lechugas y achicorias (07.05) 121,79 M€	ALEMANIA	35,54	29,2%	28,55	24,5%
	REINO UNIDO	17,38	14,3%	20,40	-14,8%
	FRANCIA	17,05	14,0%	14,32	19,1%
	PAISES BAJOS	9,79	8,0%	8,48	15,4%
	ITALIA	8,77	7,2%	6,03	45,5%
Otras legumbres y hortalizas en conserva (20.05) 121,06 M€	ESTADOS UNIDOS	17,75	14,7%	17,76	-0,1%
	FRANCIA	16,69	13,8%	13,17	26,8%
	ITALIA	10,81	8,9%	8,11	33,3%
	REINO UNIDO	10,37	8,6%	8,12	27,6%
	ALEMANIA	7,88	6,5%	7,36	7,1%
Preparaciones para alimentación animal (23.09) 113,68 M€	PORTUGAL	23,27	20,5%	19,59	18,8%
	FRANCIA	15,00	13,2%	13,11	14,4%
	ITALIA	9,50	8,4%	8,74	8,6%
	ALEMANIA	5,83	5,1%	4,68	24,7%
	PAISES BAJOS	5,26	4,6%	5,31	-0,9%
Tomates frescos o refrigerados (07.02) 98,63 M€	ALEMANIA	35,07	35,6%	25,56	37,2%
	REINO UNIDO	16,36	16,6%	15,70	4,2%
	PAISES BAJOS	10,14	10,3%	11,75	-13,7%
	FRANCIA	6,13	6,2%	6,62	-7,4%
	POLONIA	4,72	4,8%	7,30	-35,3%
Preparaciones alimenticias (21.06) 95,36 M€	FRANCIA	13,90	14,6%	12,04	15,4%
	PORTUGAL	8,12	8,5%	9,00	-9,8%
	ALEMANIA	5,52	5,8%	4,28	29,0%
	ITALIA	4,08	4,3%	3,97	2,8%
	ESTADOS UNIDOS	3,99	4,2%	5,59	-28,6%
Zumos (20.09) 88,67 M€	FRANCIA	19,51	22,0%	17,89	9,1%
	REINO UNIDO	14,29	16,1%	11,13	28,4%
	ESTADOS UNIDOS	5,78	6,5%	9,41	-38,5%
	ALEMANIA	5,44	6,1%	3,72	46,2%
	ITALIA	5,14	5,8%	2,40	114,5%
Carne y despojos comestibles, salados o en salmuera, secos o ahumados (02.10) 84,48 M€	FRANCIA	14,26	16,9%	14,22	0,3%
	ALEMANIA	13,35	15,8%	12,33	8,3%
	ITALIA	10,78	12,8%	9,13	18,0%
	PORTUGAL	5,94	7,0%	5,07	17,3%
	CHINA	4,15	4,9%	4,79	-13,4%

(*) Sobre el total de ese exportado de ese producto.

Tabla 5.

Primeros productos importados con sus principales procedencias.

Noviembre 2022 y 2023.

PRINCIPALES IMPORTACIONES. NOVIEMBRE 2023

PRODUCTO	PAÍS	2023(M€)	CUOTA (%)*	2022 (M€)	Var. 23/22
Maíz (10.05) 256,49 M€	UCRANIA	137,88	53,8%	100,19	37,6%
	RUMANIA	40,13	15,6%	34,96	14,8%
	FRANCIA	33,47	13,1%	25,25	32,6%
	BRASIL	28,89	11,3%	161,69	-82,1%
	PORTUGAL	5,75	2,2%	13,11	-56,1%
Trigo (10.01) 185,72 M€	UCRANIA	83,67	45,1%	87,78	-4,7%
	FRANCIA	25,29	13,6%	27,84	-9,2%
	CANADA	16,69	9,0%	16,25	2,7%
	BULGARIA	11,48	6,2%	0,06	20653,0%
	LITUANIA	10,23	5,5%	0,00	-
Aceite de oliva (15.09) 177,36 M€	PORTUGAL	100,69	56,77%	45,01	123,7%
	TURQUIA	16,19	9,13%	1,57	928,8%
	TUNEZ	15,16	8,55%	19,51	-22,3%
	SIRIA	13,14	7,41%	0,00	-
	ITALIA	11,50	6,49%	3,40	238,2%
Crustáceos (03.06) 161,25 M€	ARGENTINA	53,61	33,2%	68,74	-22,0%
	ECUADOR	36,53	22,7%	40,29	-9,3%
	CHINA	11,97	7,4%	8,07	48,2%
	ANGOLA	5,37	3,3%	4,37	22,9%
	PORTUGAL	5,26	3,3%	5,05	4,2%
Quesos y requesón (04.06) 155,97 M€	ALEMANIA	34,19	21,9%	29,29	16,8%
	PAISES BAJOS	33,05	21,2%	38,48	-14,1%
	ITALIA	26,18	16,8%	21,62	21,1%
	FRANCIA	25,97	16,7%	25,60	1,5%
	DINAMARCA	11,81	7,6%	10,09	17,0%
Habas de soja (12.01) 142,06 M€	ESTADOS UNIDOS	129,59	91,2%	71,31	81,7%
	CANADA	10,42	7,3%	31,04	-66,4%
	FRANCIA	1,14	0,8%	1,62	-29,9%
	ITALIA	0,30	0,2%	0,06	411,5%
	PORTUGAL	0,26	0,2%	0,24	8,2%
Moluscos (03.07) 125,94 M€	MARRUECOS	27,41	21,8%	18,56	47,7%
	INDIA	17,32	13,8%	30,01	-42,3%
	ISLAS MALVINAS(FALKLANDS) Y	13,55	10,8%	32,90	-58,8%
	FRANCIA	10,03	8,0%	14,43	-30,5%
	PORTUGAL	8,62	6,8%	9,19	-6,2%
Pescado fresco o refrigerado (03.02) 117,76 M€	SUECIA	29,81	25,3%	28,19	5,7%
	GRECIA	15,25	12,9%	12,88	18,4%
	FRANCIA	13,79	11,7%	15,00	-8,1%
	NORUEGA	11,26	9,6%	8,39	34,2%
	PORTUGAL	9,73	8,3%	7,78	25,1%
Café (09.01) 113,30 M€	FRANCIA	25,72	22,7%	20,28	26,8%
	VIETMAN	22,47	19,8%	26,31	-14,6%
	BRASIL	21,98	19,4%	22,61	-2,7%
	ALEMANIA	9,15	8,1%	7,57	20,9%
	ITALIA	4,70	4,1%	2,71	73,2%
Productos de panadería , pastelería o galletería (19.05) 106,88 M€	ALEMANIA	25,17	23,5%	23,47	7,2%
	ITALIA	20,92	19,6%	21,75	-3,8%
	BELGICA	13,85	13,0%	10,44	32,6%
	PORTUGAL	13,26	12,4%	10,75	23,4%
	FRANCIA	12,41	11,6%	11,94	3,9%
Preparaciones para alimentación animal (23.09) 94,66 M€	FRANCIA	35,97	38,0%	29,21	23,1%
	PAISES BAJOS	13,26	14,0%	12,97	2,3%
	ALEMANIA	10,98	11,6%	9,82	11,8%
	ITALIA	5,39	5,7%	5,93	-9,2%
	BELGICA	4,42	4,7%	3,92	12,8%
Preparaciones alimenticias (21.06) 89,50 M€	ALEMANIA	14,98	16,7%	13,69	9,4%
	FRANCIA	14,92	16,7%	15,25	-2,2%
	PAISES BAJOS	13,85	15,5%	23,05	-39,9%
	ITALIA	11,77	13,2%	13,23	-11,0%
	ESTADOS UNIDOS	4,00	4,5%	4,19	-4,5%
Filetes y demás carne de pescado frescos, refrigerados o congelados (03.04) 87,05 M€	NAMIBIA	20,81	23,9%	12,27	69,6%
	ISLANDIA	9,84	11,3%	10,96	-10,2%
	CHINA	5,15	5,9%	8,17	-37,0%
	SUECIA	5,00	5,7%	3,01	66,1%
	ESTADOS UNIDOS	4,76	5,5%	5,36	-11,2%
Chocolate y preparaciones alimenticias que contengan cacao (18.06) 85,59 M€	ALEMANIA	27,83	32,5%	19,14	45,4%
	ITALIA	17,36	20,3%	17,58	-1,2%
	FRANCIA	16,23	19,0%	12,83	26,5%
	BELGICA	8,60	10,0%	6,98	23,2%
	PAISES BAJOS	3,86	4,5%	5,98	-35,5%
Piñas, aguacates y mangos (08.04) 83,58 M€	CHILE	21,38	25,6%	11,38	87,8%
	MARRUECOS	11,66	13,9%	9,41	23,9%
	COSTA RICA	11,61	13,9%	10,03	15,7%
	BRASIL	11,09	13,3%	5,34	107,7%
	PERU	5,75	6,9%	9,28	-38,1%

obre el total de ese exportado de ese producto.

Ranking de países del mes

EXPORTACIONES

En noviembre **aumentan las exportaciones a la UE27** (4.072 M€ un 6,5%), y **disminuyen a los PPTT+UK** (2.117 M€ , -6,8%), con respecto a las cifras del año anterior.

En cuanto a la cuota de exportación, el 66% del valor corresponde a los envíos destinados a la UE27, mientras que las ventas a PPTT+UK suponen el 34%.

Francia sigue siendo el primer destino entre los países UE27 para nuestros productos, seguido de Alemania y Portugal.

Respecto a PPTT+UK en primera posición aparece **Reino Unido** y en segundo lugar Estados Unidos y en tercero China.

IMPORTACIONES

El valor de las compras a la **UE27** aumenta un 4,5% respecto al año anterior, pero disminuye el de los **PPTT+UK** (-17,9%).

En cuanto a la cuota de importación, el 55% del valor corresponde a los envíos destinados a la UE27, y las ventas a PPTT+UK un 45%.

Tabla 6.
Principales destinos y orígenes del mes.
Noviembre 2022 y 2023.

DESTINOS DE LAS EXPORTACIONES						ORIGEN DE LAS IMPORTACIONES					
Noviembre 2023		Noviembre 2022		Var.(M€) 22/23	Noviembre 2023		Noviembre 2022		Var.(M€) 22/23		
UE27	M€	Cuota*	M€		Cuota	PPTT+UK	M€	Cuota*		M€	Cuota
FRANCIA	872	21,4%	851	22,2%	2,6%	FRANCIA	608	24%	638	26%	-4,6%
ALEMANIA	735	18,0%	661	17,3%	11,1%	PORTUGAL	355	14%	296	12%	19,7%
PORTUGAL	600	14,7%	561	14,7%	7,1%	PAISES BAJOS	339	13%	333	14%	2,0%
ITALIA	597	14,7%	546	14,3%	9,4%	ALEMANIA	327	13%	290	12%	12,9%
PAISES BAJOS	301	7,4%	285	7,5%	5,7%	ITALIA	263	10%	232	9%	13,2%
Total UE27	4.072	66%	3.824	63%	6,5%	Total UE27	2.554	55%	2.443	49%	4,5%
PPTT+UK	M€	Cuota*	M€	Cuota	Var.(M€) 22/23	PPTT+UK	M€	Cuota*	M€	Cuota	Var.(M€) 22/23
REINO UNIDO	465	22,0%	441	19,4%	5,4%	UCRANIA	288	14,0%	291	11,6%	-1,2%
ESTADOS UNIDOS	244	11,5%	269	11,9%	-9,4%	ESTADOS UNIDOS	214	10,4%	181	7,2%	18,1%
CHINA	178	8,4%	281	12,4%	-36,8%	MARRUECOS	154	7,5%	135	5,4%	13,9%
JAPON	112	5,3%	127	5,6%	-12,1%	BRASIL	110	5,3%	311	12,4%	-64,7%
MARRUECOS	94	4,4%	100	4,4%	-6,2%	ARGENTINA	94	4,6%	179	7,1%	-47,3%
Total PPT+UK	2.117	34%	2.272	37%	-6,8%	Total PPT+UK	2.061	45%	2.511	51%	-17,9%

(*) En el caso de los países, el cálculo se ha realizado sobre el total de la UE27 o PPT+UK según corresponda. Las cuotas del Total UE27 y Total PPT+UK lo son sobre el total de las importaciones o exportaciones con el mundo.

Tabla 7.
Primeros destinos de las exportaciones con sus principales productos.
 Noviembre 2022 y 2023.

PRINCIPALES DESTINOS DE LAS EXPORTACIONES. NOVIEMBRE 2023

UNIÓN EUROPEA						
PAÍS	PRODUCTO	2023 (M€)	CUOTA (%)*	2022 (M€)	Var. 23/22	CÓDIGO
FRANCIA 872 M€	Cítricos	91,02	10,4%	84,24	8,0%	0805
	Carne de porcino	54,24	6,2%	48,76	11,2%	0203
	Otras hortalizas frescas (espárragos, pimientos, champiñones , aceitunas frescas , etc..)	35,98	4,1%	36,83	-2,3%	0709
	Aceite de oliva	35,94	4,1%	18,60	93,3%	1509
	Productos de panadería , pastelería o galletería	27,68	3,2%	22,08	25,3%	1905
ALEMANIA 735 M€	Cítricos	147,78	20,1%	131,26	12,6%	0805
	Otras hortalizas frescas (espárragos, pimientos, champiñones , aceitunas frescas , etc..)	78,43	10,7%	72,89	7,6%	0709
	Pepinos y pepinillos	66,87	9,1%	53,94	24,0%	0707
	Frutos rojos, kiwi y caqui	44,05	6,0%	33,40	31,9%	0810
	Vino y mosto	38,64	5,3%	35,51	8,8%	2204
PORTUGAL 600 M€	Aceite de oliva	38,04	6,3%	26,10	45,8%	1509
	Productos de panadería , pastelería o galletería	31,54	5,3%	28,57	10,4%	1905
	Carne de porcino	28,23	4,7%	25,97	8,7%	0203
	Carne de bovino	25,79	4,3%	27,63	-6,6%	0201
	Preparaciones para alimentación animal	23,27	3,9%	19,59	18,8%	2309
ITALIA 597 M€	Aceite de oliva	81,65	13,7%	68,29	19,6%	1509
	Carne de porcino	66,54	11,1%	42,39	57,0%	0203
	Moluscos	33,55	5,6%	38,27	-12,3%	0307
	Conservas de pescado	27,62	4,6%	28,22	-2,1%	1604
	Carne de bovino	22,33	3,7%	19,74	13,1%	0201
PAISES BAJOS 301 M€	Cítricos	27,18	9,0%	26,24	3,6%	0805
	Otras hortalizas frescas (espárragos, pimientos, champiñones , aceitunas frescas , etc..)	24,92	8,3%	27,32	-8,8%	0709
	Glicerol en bruto	19,95	6,6%	4,40	353,6%	1520
	Vino y mosto	15,87	5,3%	15,33	3,5%	2204
	Pepinos y pepinillos	13,36	4,4%	15,62	-14,4%	0707
PAÍSES TERCEROS						
PAÍS	PRODUCTO	2023 (M€)	CUOTA (%)*	2022 (M€)	Var. 23/22	CÓDIGO
REINO UNIDO 465 M€	Otras hortalizas frescas (espárragos, pimientos, champiñones , aceitunas frescas , etc..)	55,89	12,0%	52,30	6,9%	0709
	Cítricos	42,39	9,1%	43,92	-3,5%	0805
	Vino y mosto	35,69	7,7%	31,52	13,2%	2204
	Aceite de oliva	27,45	5,9%	10,58	159,4%	1509
	Coles	22,97	4,9%	17,60	30,5%	0704
ESTADOS UNIDOS 244 M€	Aceite de oliva	51,21	21,0%	41,14	24,5%	1509
	Vino y mosto	23,22	9,5%	26,54	-12,5%	2204
	Otras legumbres y hortalizas en conserva	17,75	7,3%	17,76	-0,1%	2005
	Artículos de confitería sin cacao	11,88	4,9%	15,00	-20,8%	1704
	Jugos y extractos vegetales	11,39	4,7%	10,00	13,9%	1302
CHINA 178 M€	Carne de porcino	66,88	37,6%	157,12	-57,4%	0203
	Despojos comestibles de bovino, porcino, ovino y caprino	50,15	28,2%	53,44	-6,2%	0206
	Aceite de oliva	8,91	5,0%	12,06	-26,2%	1509
	Pescado congelado	6,57	3,7%	2,62	150,4%	0303
	Vino y mosto	6,40	3,6%	6,28	1,8%	2204
JAPON 112 M€	Carne de porcino	49,41	44,2%	60,09	-17,8%	0203
	Filetes y demás carne de pescado frescos, refrigerados o congelados	24,64	22,1%	21,93	12,4%	0304
	Aceite de oliva	8,73	7,8%	11,52	-24,3%	1509
	Vino y mosto	5,62	5,0%	5,59	0,4%	2204
	Tomates en conserva	2,41	2,2%	1,08	122,4%	2002
MARRUECOS 94 M€	Animales vivos de la especie bovina	21,60	23,0%	2,68	706,3%	0102
	Productos de panadería , pastelería o galletería	7,04	7,5%	7,05	-0,1%	1905
	Las demás plantas vivas, esquejes estaquillas e injertos	6,37	6,8%	5,52	15,6%	0602
	Chocolate y preparaciones alimenticias que contengan cacao	4,54	4,8%	3,56	27,4%	1806
	Aceite de soja	3,87	4,1%	32,63	-88,1%	1507

(*) Sobre el total de productos agroalimentarios exportados de ese país.

Tabla 8.

Primeras procedencias de las importaciones con sus principales productos.

Noviembre 2022 y 2023.

PRINCIPALES ORIGENES DE LAS IMPORTACIONES. NOVIEMBRE 2023

UNIÓN EUROPEA						
PAÍS	PRODUCTO	2023 (MC)	CUOTA (%)*	2022 (MC)	Var. 23/22	CÓDIGO
FRANCIA 608 MC	Preparaciones para alimentación animal	35,97	5,9%	29,21	23,1%	2309
	Maíz	33,47	5,5%	25,25	32,6%	1005
	Patatas frescas o refrigeradas	33,29	5,5%	35,24	-5,5%	0701
	Azúcar de caña o remolacha	32,84	5,4%	65,53	-49,9%	1701
	Quesos y requesón	25,97	4,3%	25,60	1,5%	0406
PORTUGAL 355 MC	Aceite de oliva	100,69	28,4%	45,01	123,7%	1509
	Productos de panadería , pastelería o galletería	13,26	3,7%	10,75	23,4%	1905
	Otras hortalizas frescas (espárragos, pimientos, champiñones , aceitunas frescas , etc..)	11,76	3,3%	6,42	83,1%	0709
	Azúcar de caña o remolacha	11,47	3,2%	13,28	-13,7%	1701
	Pescado fresco o refrigerado	9,73	2,7%	7,78	25,1%	0302
PAISES BAJOS 339 MC	Quesos y requesón	33,05	9,7%	38,48	-14,1%	0406
	Carne de bovino	19,37	5,7%	17,06	13,5%	0201
	Animales vivos de la especie porcina	14,44	4,3%	10,93	32,1%	0103
	Salvados, moyuelos y demás residuos del cernido, de la molienda o de otros tratamientos de los cereales o de las leguminosas	13,85	4,1%	23,05	-39,9%	2302
	Preparaciones para alimentación animal	13,26	3,9%	12,97	2,3%	2309
ALEMANIA 327 MC	Quesos y requesón	34,19	10,5%	29,29	16,8%	0406
	Chocolate y preparaciones alimenticias que contengan cacao	27,83	8,5%	19,14	45,4%	1806
	Productos de panadería , pastelería o galletería	25,17	7,7%	23,47	7,2%	1905
	Preparaciones alimenticias	14,98	4,6%	13,69	9,4%	2106
	Preparaciones para alimentación animal	10,98	3,4%	9,82	11,8%	2309
ITALIA 263 MC	Quesos y requesón	26,18	10,0%	21,62	21,1%	0406
	Productos de panadería , pastelería o galletería	20,92	8,0%	21,75	-3,8%	1905
	Chocolate y preparaciones alimenticias que contengan cacao	17,36	6,6%	17,58	-1,2%	1806
	Pastas alimenticias	16,70	6,4%	13,22	26,3%	1902
	Uvas y pasas	15,68	6,0%	12,13	29,3%	0806
PAÍSES TERCEROS						
PRODUCTO	PAÍS	2023 (MC)	CUOTA (%)*	2022 (MC)	Var. 23/22	CÓDIGO
UCRANIA 288 MC	Maíz	137,88	47,9%	100,19	37,6%	1005
	Trigo	83,67	29,1%	87,78	-4,7%	1001
	Aceite de girasol	49,46	17,2%	43,94	12,6%	1512
	Tortas de aceites vegetales	7,40	2,6%	0,00	-	2306
	Cebada	2,66	0,9%	41,67	-93,6%	1003
ESTADOS UNIDOS 214 MC	Habas de soja	129,59	60,7%	71,31	81,7%	1201
	Frutos secos	30,67	14,4%	40,54	-24,3%	0802
	Alcohol etílico y aguardiente	7,09	3,3%	0,00	-	2207
	Bebidas espirituosas	6,76	3,2%	18,89	-64,2%	2208
	Filetes y demás carne de pescado frescos, refrigerados o congelados	4,76	2,2%	5,36	-11,2%	0304
MARRUECOS 154 MC	Moluscos	27,41	17,8%	18,56	47,7%	0307
	Frutos rojos, kiwi y caqui	25,38	16,5%	31,21	-18,7%	0810
	Legumbres frescas o refrigeradas	19,18	12,4%	12,03	59,5%	0708
	Tomates frescos o refrigerados	12,93	8,4%	11,26	14,8%	0702
	Piñas, aguacates y mangos	11,66	7,6%	9,41	23,9%	0804
BRASIL 110 MC	Maíz	28,89	26,4%	161,69	-82,1%	1005
	Café	21,98	20,1%	22,61	-2,7%	0901
	Melones y sandías	14,63	13,4%	10,35	41,4%	0807
	Piñas, aguacates y mangos	11,09	10,1%	5,34	107,7%	0804
	Tortas de soja	8,17	7,5%	54,92	-85,1%	2304
ARGENTINA 94 MC	Crustáceos	53,61	56,9%	68,74	-22,0%	0306
	Tortas de soja	10,21	10,8%	69,15	-85,2%	2304
	Aceite de oliva	6,00	6,4%	2,65	126,4%	1509
	Filetes y demás carne de pescado frescos, refrigerados o congelados	4,48	4,8%	7,59	-41,0%	0304
	Leguminosas grano	3,47	3,7%	6,35	-45,3%	0713

(*) Sobre el total de productos agroalimentarios importados de ese país.

Análisis de los principales grupos de ámbito MAPA

DESTINOS DE LA EXPORTACIÓN

64%

36%



NOVIEMBRE 2023

6,5% 4.072 M€

-6,8%

2.117 M€

NOVIEMBRE 2023



AÑO MÓVIL

8,5% 47.026 M€

-5,0%

23.159 M€

AÑO MÓVIL

UE-27

PPTT



EXPORTACIONES A UE-27

NOVIEMBRE 2023. Porcentaje respecto al total

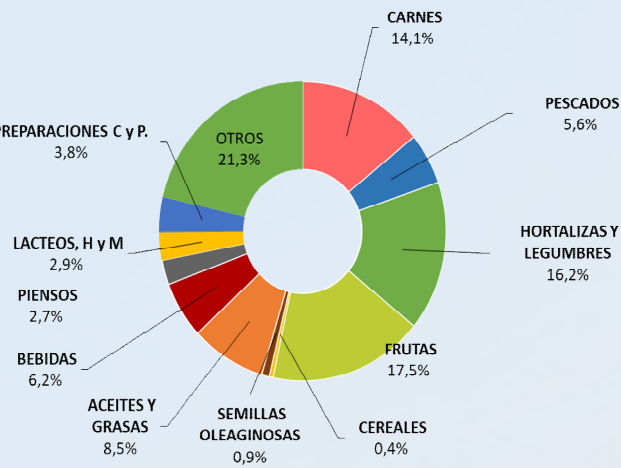

CARNES (02)	575,16 M€	▲ 15,4%
PESCADOS, MOL. Y CR. (03)	227,66 M€	▼ 7,4%
LACTEOS, HUEVOS Y MIEL (04)	118,95 M€	▲ 12,2%
HORTALIZAS Y LEGUMBR. (07)	658,08 M€	▲ 9,3%
FRUTAS (08)	710,76 M€	▼ 0,9%
CEREALES (10)	18,29 M€	▼ 10,3%
SEMILLAS OLEAG. (12)	34,75 M€	▲ 13,6%
ACEITES Y GR. (15)	345,36 M€	▲ 21,6%
PREPARACIONES C y P. (16)	154,70 M€	▲ 4,0%
BEBIDAS (22)	250,71 M€	▲ 2,5%
PIENSOS (23)	108,48 M€	▲ 1,6%



EXPORTACIONES A PPTT

NOVIEMBRE 2023. Porcentaje respecto al total

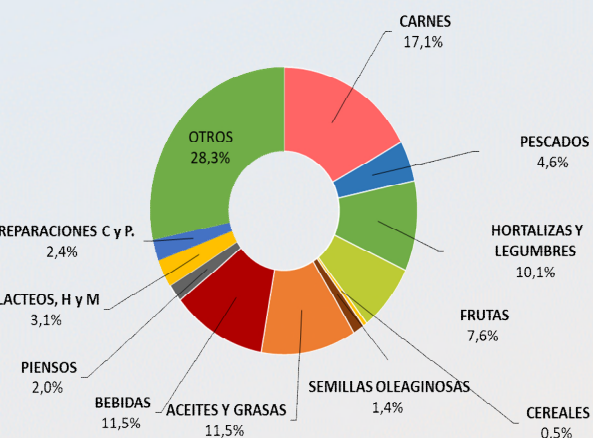

CARNES (02)	361,45 M€	▼ 21,0%
PESCADOS, MOL. Y CR. (03)	97,96 M€	▼ 25,6%
LACTEOS, HUEVOS Y MIEL (04)	65,89 M€	▲ 8,5%
HORTALIZAS Y LEGUMBR. (07)	213,66 M€	▲ 5,3%
FRUTAS (08)	160,62 M€	▲ 1,1%
CEREALES (10)	10,38 M€	▲ 7,6%
SEMILLAS OLEAG. (12)	29,20 M€	▼ 44,7%
ACEITES Y GR. (15)	243,88 M€	▼ 7,5%
PREPARACIONES C y P. (16)	49,85 M€	▲ 5,9%
BEBIDAS (22)	243,19 M€	▼ 5,7%
PIENSOS (23)	43,08 M€	▲ 23,8%



IMPORTACIONES DESDE LA UE -27

NOVIEMBRE 2023. Porcentaje respecto al total

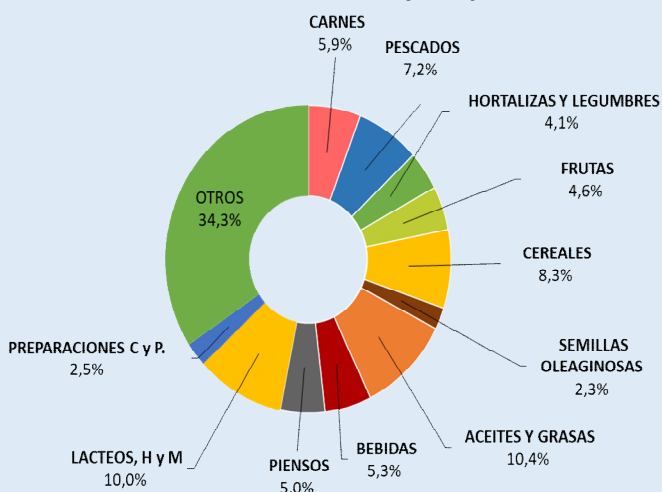

CARNES (02)	151,48 M€	▼ 3,7%
PESCADOS, MOL. Y CR. (03)	183,99 M€	▲ 0,9%
LACTEOS, HUEVOS Y MIEL (04)	255,29 M€	▲ 1,2%
HORTALIZAS Y LEGUMBR. (07)	105,32 M€	▲ 3,6%
FRUTAS (08)	116,74 M€	▲ 29,9%
CEREALES (10)	212,23 M€	▼ 3,6%
SEMILLAS OLEAG. (12)	58,07 M€	▼ 31,6%
ACEITES Y GR. (15)	266,46 M€	▲ 47,3%
PREPARACIONES C y P. (16)	64,90 M€	▲ 11,0%
BEBIDAS (22)	135,19 M€	▲ 12,7%
PIENSOS (23)	128,86 M€	▲ 10,6%



IMPORTACIONES DESDE PPTT

NOVIEMBRE 2023. Porcentaje respecto al total

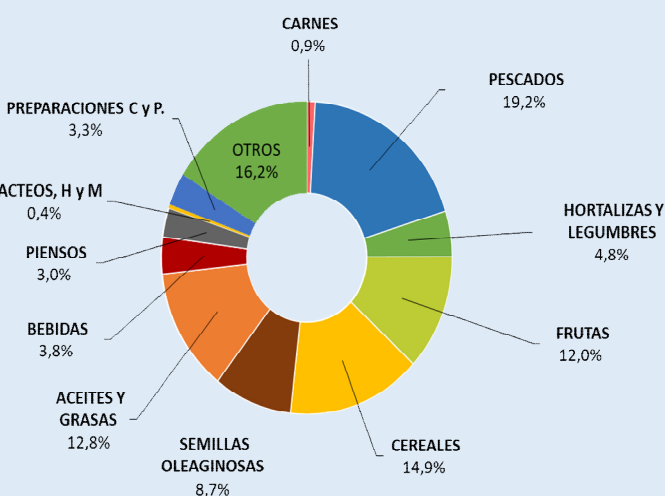

CARNES (02)	19,02 M€	▼ 22,8%
PESCADOS, MOL. Y CR. (03)	396,68 M€	▼ 19,8%
LACTEOS, HUEVOS Y MIEL (04)	8,10 M€	▲ 18,2%
HORTALIZAS Y LEGUMBR. (07)	98,09 M€	▲ 19,8%
FRUTAS (08)	247,63 M€	▼ 0,1%
CEREALES (10)	306,49 M€	▼ 32,2%
SEMILLAS OLEAG. (12)	179,38 M€	▲ 13,4%
ACEITES Y GR. (15)	263,22 M€	▼ 18,9%
PREPARACIONES C y P. (16)	67,94 M€	▼ 31,6%
BEBIDAS (22)	78,95 M€	▼ 18,3%
PIENSOS (23)	62,60 M€	▼ 61,3%

NOTA: en el presente título, incluyendo los apartados de grupos de productos, toda referencia a Unión Europea corresponde a la nueva configuración de 27 miembros, sin el Reino Unido, que pasa a estar incluido en el grupo de países terceros.

Carnes (02)

En este grupo se analizan los productos comprendidos en el capítulo 02 del TARIC, correspondiente a Carne y despojos comestibles. Por tanto, no se han incluido productos como las grasas y mantecas, que se clasifican principalmente en el capítulo 15. Para obtener información sobre los mismos se puede consultar el Anexo que acompaña al informe.

El grupo **Carnes** es un grupo exportador cuyo saldo sigue una tendencia claramente creciente.

Gráfico 12.
Evolución del comercio exterior grupo Carnes
Años 2021, 2022 y 2023. M€



Tabla 9
Variación Interanual del Grupo Carnes.
Noviembre 2023.

Carnes (02)		M€		t		€/kg	
		noviembre 2023	(%) Sobre Total	noviembre 2023	Var. noviembre 2023/2022	noviembre 2023	Var. noviembre 2023/2022
EXP	Total	936,61		291.655	-3,2%	3,21	1,2%
	UE-27	575,16	61	158.799	7,1%	3,62	7,7%
	PPTT	361,45	39	132.856	-13,2%	2,72	-8,9%
IMP	Total	170,49		44.115	6,0%	3,86	-11,5%
	UE-27	151,48	89	39.717	6,6%	3,81	-9,6%
	PPTT	19,02	11	4.398	0,2%	4,32	-23,0%
Saldo		766,12		247.540	-4,7%		

Tabla 10.
Distribución del comercio exterior grupo Carne.
 Total, UE y Países Terceros.
 Noviembre 2023.

	NOVIEMBRE 2023	Exportaciones		Importaciones		Saldo (Exp-Imp)		Precio Medio (€/kg)	
		Valor Millones €	Peso toneladas	Valor Millones €	Peso toneladas	Valor Millones €	Peso toneladas	Exportado	Importado
TOTAL	CARNES	936,6	291.655	170,5	44.115	766,1	247.540	3,21	3,86
	Carnes de Porcino	679,3	239.957	28,7	11.697	650,5	228.261	2,83	2,46
	Carnes de Bovino	104,9	20.254	78,3	10.870	26,6	9.384	5,18	7,20
	Carnes de aves	42,1	18.905	43,6	15.314	-1,5	3.591	2,23	2,85
	Otras carnes	110,3	12.539	19,9	6.234	90,4	6.305	8,80	3,19
UE-27	CARNES	575,2	158.799	151,5	39.717	423,7	119.083	3,62	3,81
	Carnes de Porcino	366,8	118.379	27,9	11.482	338,9	106.897	3,10	2,43
	Carnes de Bovino	96,3	18.444	66,8	9.507	29,5	8.938	5,22	7,03
	Carnes de aves	31,5	12.139	37,9	12.666	-6,5	-526	2,59	3,00
	Otras carnes	80,6	9.836	18,8	6.062	61,7	3.774	8,19	3,11
PAÍSES TERCEROS	CARNES	361,5	132.856	19,0	4.398	342,4	128.458	2,72	4,32
	Carnes de Porcino	312,5	121.578	0,9	214,5	311,6	121.364	2,57	4,01
	Carnes de Bovino	8,6	1.809	11,4	1.363	-2,9	446	4,73	8,40
	Carnes de aves	10,6	6.766	5,6	2.648	5,0	4.118	1,57	2,13
	Otras carnes	29,8	2.703	1,1	172	28,7	2.531	11,01	6,26

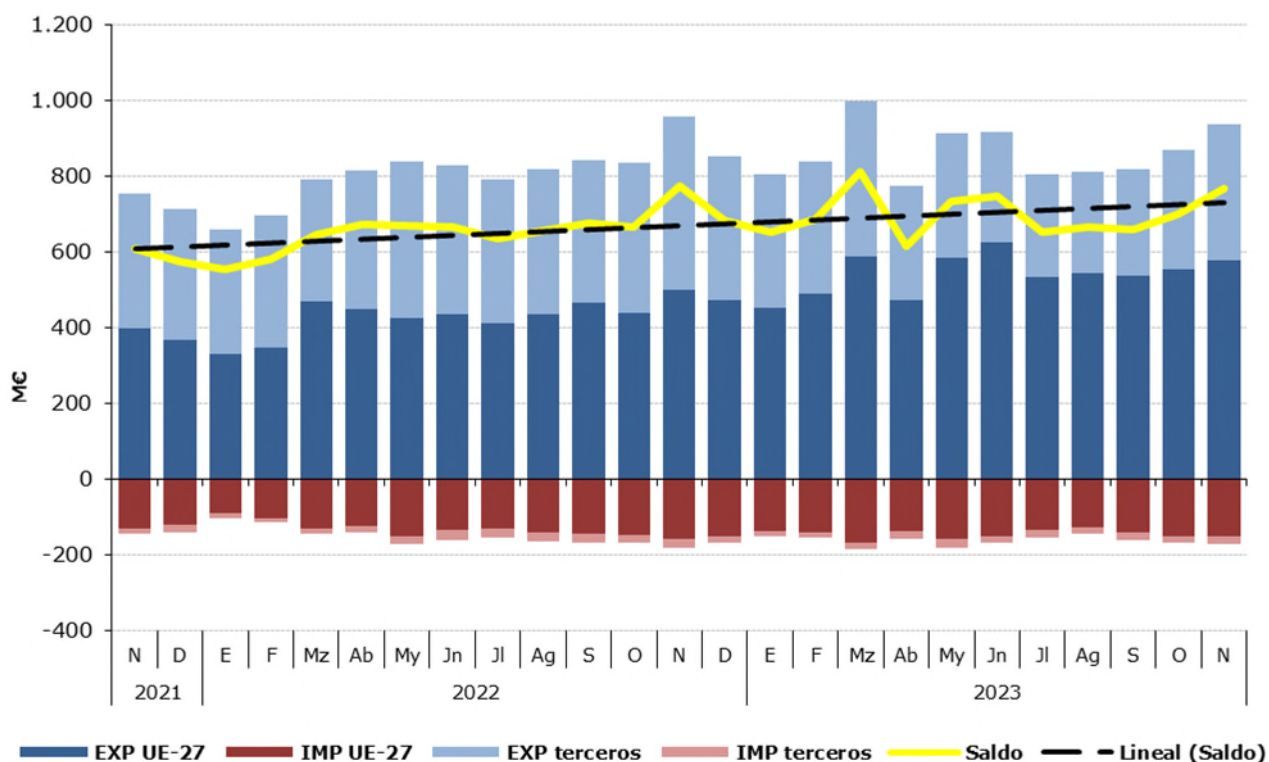
Gráfico 13.
Distribución de las exportaciones e importaciones del Grupo Carnes por subgrupos
 Noviembre de 2023



Tabla 11.

Evolución del comercio exterior Subgrupo Carne y despojos de Porcino (0203+02063000+02064100+02064900+020910)

Noviembre de 2021, 2022 y 2023

Exportación	noviembre 2021	noviembre 2022	noviembre 2023	Importación	noviembre 2021	noviembre 2022	noviembre 2023
Valor (M€)	525,86	701,80	679,27	Valor (M€)	21,09	25,95	28,74
Volumen (t)	255.984	250.692	239.957	Volumen (t)	13.963	11.641	11.697
Precio Medio €/kg	2,05	2,80	2,83	Precio Medio €/kg	1,51	2,23	2,46

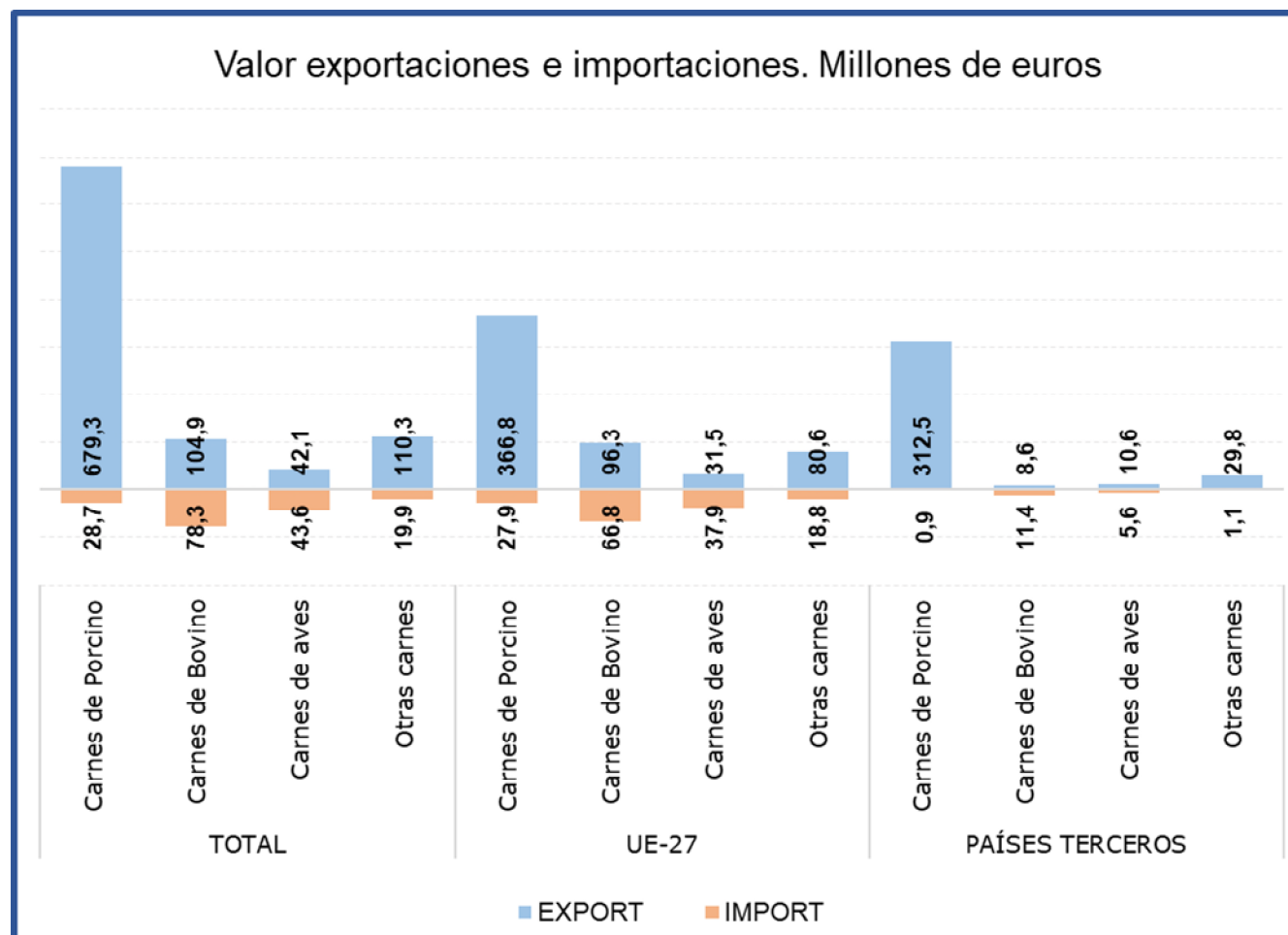
El subgrupo de **Carne y despojos de porcino** es el **mayoritario en exportaciones, suponiendo por sí sólo el 73% de las mismas**. En el mes de noviembre el **valor de las exportaciones ha descendido un 3,2% con respecto al mismo mes del año anterior**, consecuencia de la reducción del volumen exportado (-4,3%). Tal y como viene ocurriendo desde febrero, se registra un descenso de la exportación a PP.TT., siendo este descenso del 23,2% con respecto a noviembre de 2022.

Este subgrupo también es importante en **importaciones**, llegando a alcanzar un **17% del total**.

Tabla 12.

Evolución del comercio exterior Subgrupo Carne y despojos de Bovino (0201+0202+020610+020621+020622+020629)

Noviembre de 2021, 2022 y 2023

Exportación	noviembre 2021	noviembre 2022	noviembre 2023	Importación	noviembre 2021	noviembre 2022	noviembre 2023
Valor (M€)	86,75	103,74	104,88	Valor (M€)	78,97	83,22	78,26
Volumen (t)	20.122	19.497	20.254	Volumen (t)	11.172	11.147	10.870
Precio Medio €/kg	4,31	5,32	5,18	Precio Medio €/kg	7,07	7,47	7,20

El subgrupo de **Carne de Bovino** es el **mayoritario en importaciones**, ya que supone el **46%** de las mismas. Por su parte, en **exportaciones representa el 11%** del total nacional de exportaciones del grupo carnes. Este mes el valor de las **importaciones ha disminuido un 6%**, mientras que el de **las exportaciones se ha incrementado un 1,1%**.

Tabla 13.

Evolución del comercio exterior Subgrupo Carne y despojo de Aves (0207+02109971+02109979)

Noviembre de 2021, 2022 y 2023

Exportación	noviembre 2021	noviembre 2022	noviembre 2023	Importación	noviembre 2021	noviembre 2022	noviembre 2023
Valor (M€)	36,16	42,33	42,11	Valor (M€)	28,54	49,21	43,58
Volumen (t)	20.034	17.690	18.905	Volumen (t)	12.147	13.719	15.314
Precio Medio €/kg	1,80	2,39	2,23	Precio Medio €/kg	2,35	3,59	2,85

En el subgrupo de **Carne de Aves de Corral**, las **importaciones representan el 26% de las totales**, mientras que las **exportaciones representan el 4% del total del grupo**.

Pescados, moluscos y crustáceos (03)

En este grupo se analizan los productos comprendidos en el capítulo 03 del TARIC, correspondiente a Pescados, crustáceos y moluscos.

El grupo **Pescados** tiene un carácter claramente importador y tendencia creciente.

Gráfico 14.

Evolución del comercio exterior grupo Pescados, Moluscos y Crustáceos

Años 2021, 2022 y 2023. M€



Tabla 14.

Variación Interanual del Grupo Pescados, Moluscos y Crustáceos

Noviembre 2023

Pescados (03)	M€			t		€/kg	
	noviembre 2023	(%) Sobre Total	Var. noviembre 2023/2022	noviembre 2023	Var. noviembre 2023/2022	noviembre 2023	Var. noviembre 2023/2022
EXP							
Total	325,62		-13,8%	68.991	-18,6%	4,72	5,9%
UE-27	227,66	70	-7,4%	42.391	-19,6%	5,37	15,1%
PPTT	97,96	30	-25,6%	26.600	-16,9%	3,68	-10,4%
IMP							
Total	580,67		-14,2%	113.265	-5,2%	5,13	-9,5%
UE-27	183,99	32	0,9%	33.124	4,9%	5,55	-3,8%
PPTT	396,68	68	-19,8%	80.141	-8,9%	4,95	-12,0%
Saldo	-255,05		14,8%	-44.274	-27,3%		

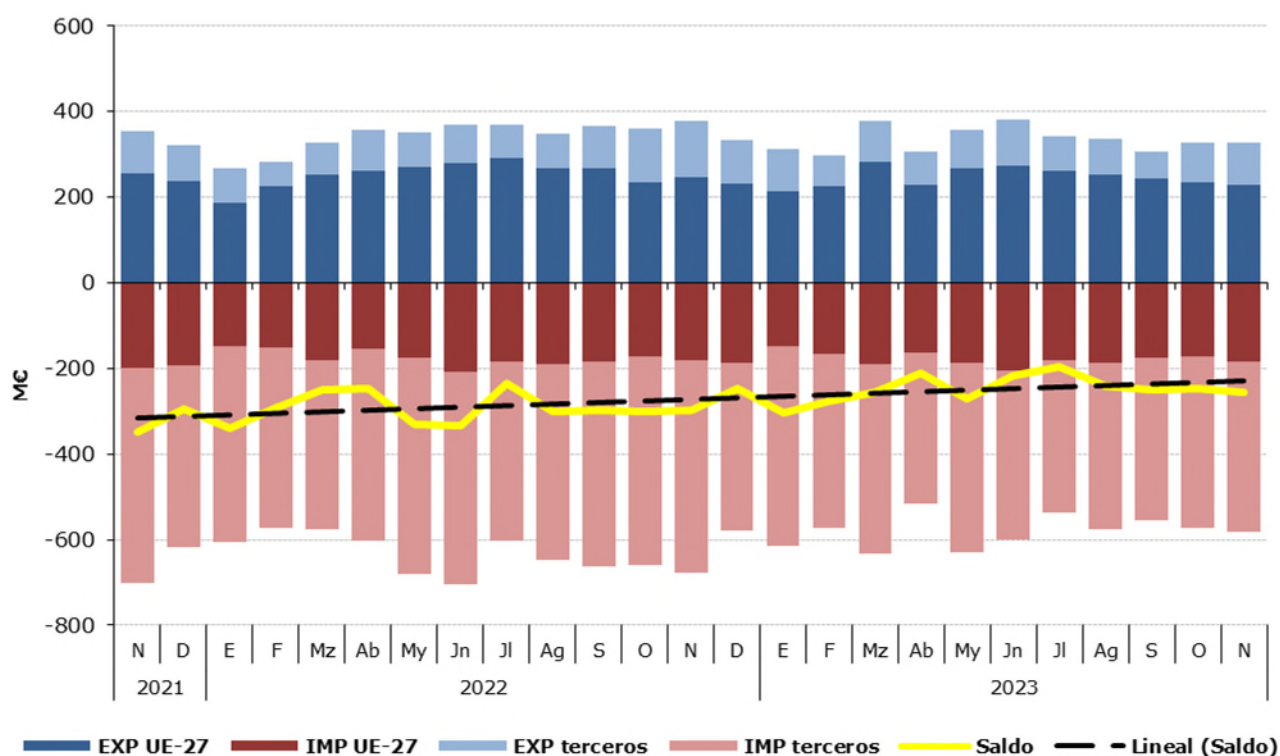
Tabla 15.
Distribución del comercio exterior grupo Pescados, Moluscos y Crustáceos
 Total, UE y Países Terceros.
 Noviembre de 2023.

	NOVIEMBRE 2023	Exportaciones		Importaciones		Saldo (Exp-Imp)		Precio Medio (€/kg)	
		Valor Millones €	Peso toneladas	Valor Millones €	Peso toneladas	Valor Millones €	Peso toneladas	Exportado	Importado
TOTAL	PESCADOS	325,6	68.991	580,7	113.265	-255,0	-44.274	4,72	5,13
	Pescado fresco	46,9	6.862	117,8	19.314	-70,8	-12.452	6,84	6,10
	Pescado congelado	70,6	30.554	53,3	24.095	17,3	6.458	2,31	2,21
	Filetes de pescado	62,6	7.149	87,0	16.212	-24,5	-9.063	8,75	5,37
	Crustáceos	51,3	5.688	161,2	24.953	-109,9	-19.265	9,02	6,46
	Moluscos	81,0	17.075	125,9	24.321	-44,9	-7.247	4,75	5,18
Otros pescados	13,3	1.663,4	35,4	4.368,5	-22,2	-2.705	7,97	8,11	
UE-27	PESCADOS	227,7	42.391	184,0	33.124	43,7	9.267	5,37	5,55
	Pescado fresco	37,0	6.261	83,3	14.265	-46,3	-8.005	5,91	5,84
	Pescado congelado	30,3	9.838	14,5	6.953	15,8	2.886	3,08	2,08
	Filetes de pescado	33,7	4.870	21,6	2.790	12,1	2.080	6,92	7,74
	Crustáceos	48,1	5.429	24,2	2.648	23,9	2.780	8,87	9,15
	Moluscos	67,7	14.824	26,9	4.870	40,7	9.955	4,56	5,53
Otros pescados	10,9	1.169,4	13,5	1.598,1	-2,6	-429	9,34	8,44	
PAÍSES TERCEROS	PESCADOS	98,0	26.600	396,7	80.141	-298,7	-53.540	3,68	4,95
	Pescado fresco	9,9	601	34,5	5.049	-24,5	-4.448	16,52	6,83
	Pescado congelado	40,3	20.715	38,8	17.143	1,5	3.573	1,94	2,26
	Filetes de pescado	28,9	2.279	65,4	13.422	-36,6	-11.143	12,67	4,88
	Crustáceos	3,2	260	137,0	22.305	-133,9	-22.045	12,21	6,14
	Moluscos	13,4	2.250	99,0	19.452	-85,6	-17.201	5,95	5,09
Otros pescados	12,3	1.095,3	56,4	7.819,4	-44,1	-6.724	11,19	7,21	

Gráfico 15.
Distribución de las exportaciones e importaciones del Grupo Pescados por subgrupos
 Noviembre de 2023



Tabla 16.

Evolución del comercio exterior Subgrupo Moluscos (0307)

Noviembre de 2021, 2022 y 2023

Exportación	noviembre 2021	noviembre 2022	noviembre 2023	Importación	noviembre 2021	noviembre 2022	noviembre 2023
Valor (M€)	107,27	95,25	81,04	Valor (M€)	209,13	186,17	125,94
Volumen (t)	23.258	19.822	17.075	Volumen (t)	42.091	33.871	24.321
Precio Medio €/kg	4,61	4,81	4,75	Precio Medio €/kg	4,97	5,50	5,18

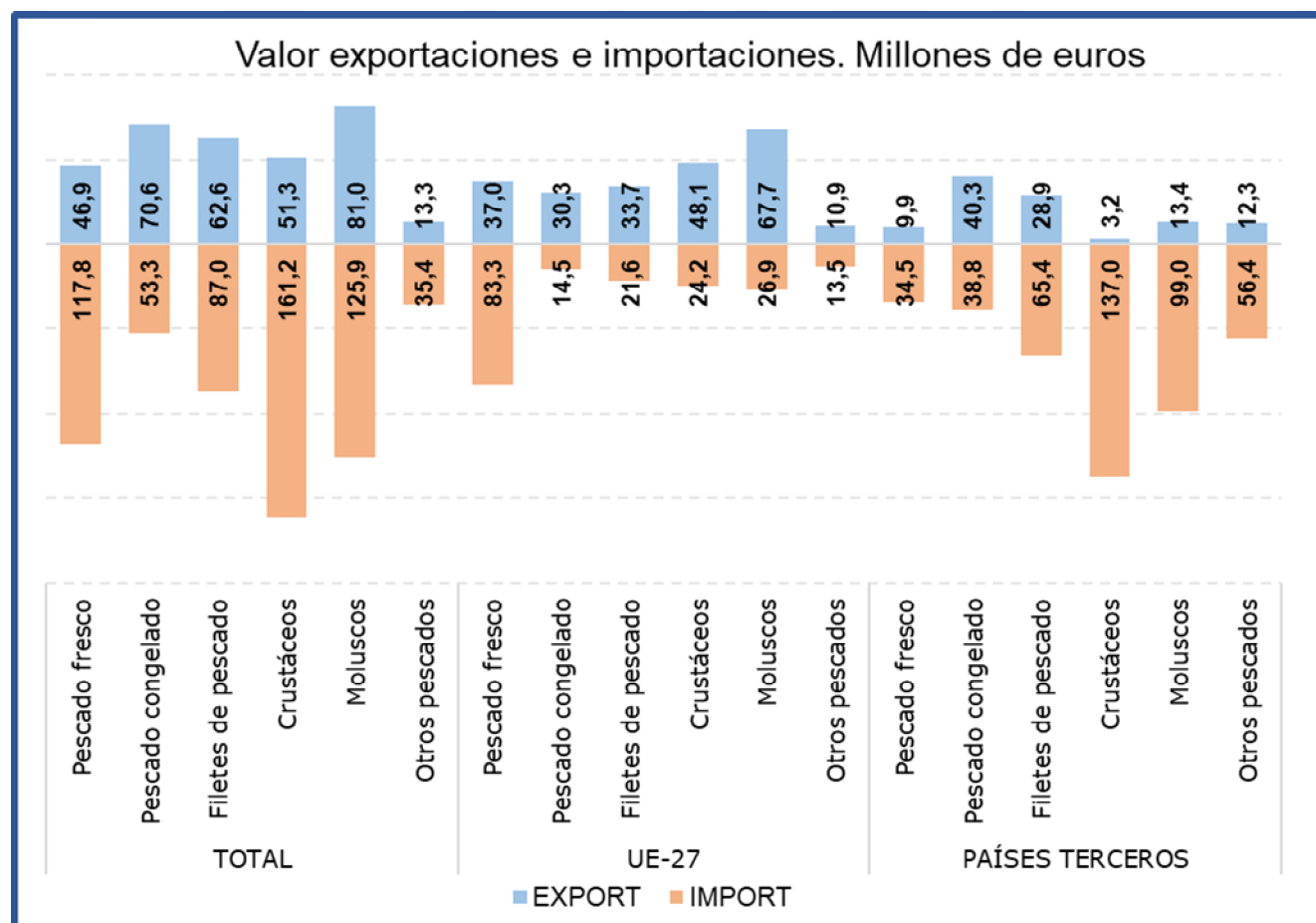
Durante el mes de noviembre el subgrupo de **Moluscos** ha sido el **más importante desde el punto de vista exportador y el segundo en importancia desde el punto de vista importador** dentro del **grupo Pescados**, constituyendo por sí sólo el **25% de las exportaciones y el 22% de las importaciones totales del grupo**.

Durante el mes de noviembre el valor de las **exportaciones se ha reducido un 14,9%** con respecto al mismo mes de 2022, debido principalmente a la bajada tanto del precio medio de exportación (-1,2%) como del volumen exportado (-13,9%). Asimismo, las **importaciones han reducido su valor un 32,4%** debido a la caída de precios (-5,8%) y del volumen importado (-28,2%).

Tabla 17.

Evolución del comercio exterior Subgrupo Pescado Fresco (0302)

Noviembre de 2021, 2022 y 2023

Exportación	noviembre 2021	noviembre 2022	noviembre 2023	Importación	noviembre 2021	noviembre 2022	noviembre 2023
Valor (M€)	45,81	48,51	46,93	Valor (M€)	125,38	110,87	117,76
Volumen (t)	7.936	8.064	6.862	Volumen (t)	24.047	19.505	19.314
Precio Medio €/kg	5,77	6,01	6,84	Precio Medio €/kg	5,21	5,68	6,10

El subgrupo **Pescado Fresco** representa este mes el **14% de las exportaciones y el 20% de las importaciones** totales del grupo, siendo en noviembre el tercer subgrupo en importancia desde el punto de vista importador.

Este mes hay que destacar el **incremento del valor de las importaciones (6,2%) mientras que las exportaciones se han reducido un 3,3%**.

Tabla 18.

Evolución del comercio exterior Subgrupo Pescado Congelado (0303)

Noviembre de 2021, 2022 y 2023

Exportación	noviembre 2021	noviembre 2022	noviembre 2023	Importación	noviembre 2021	noviembre 2022	noviembre 2023
Valor (M€)	80,46	78,31	70,55	Valor (M€)	63,24	60,51	53,27
Volumen (t)	46.581	34.802	30.554	Volumen (t)	29.515	21.334	24.095
Precio Medio €/kg	1,73	2,25	2,31	Precio Medio €/kg	2,14	2,84	2,21

Este mes el subgrupo de **Pescado Congelado** representa el **22% de las exportaciones y el 9% de las importaciones totales** del grupo, situándose como **segundo subgrupo en importancia desde el punto de vista exportador**.

En noviembre ha **disminuido un 9,9% el valor de las exportaciones, mientras que el de las importaciones se ha reducido un 12%** con respecto al mismo mes de 2022.

Tabla 19.

Evolución del comercio exterior Subgrupo Crustáceos (0306)

Noviembre de 2021, 2022 y 2023

Exportación	noviembre 2021	noviembre 2022	noviembre 2023	Importación	noviembre 2021	noviembre 2022	noviembre 2023
Valor (M€)	54,79	55,77	51,30	Valor (M€)	196,96	189,58	161,25
Volumen (t)	5.764	5.763	5.688	Volumen (t)	26.311	23.888	24.953
Precio Medio €/kg	9,51	9,68	9,02	Precio Medio €/kg	7,49	7,94	6,46

El subgrupo de **Crustáceos** representa en noviembre el **28% de las importaciones**, situándose como **primer subgrupo en importancia en el capítulo de importaciones** del grupo pescados, y el **16% de las exportaciones** totales del grupo. Este mes **se ha reducido el valor tanto de las importaciones (-14,9%) como de las exportaciones (-8%)**, con respecto a noviembre de 2022.

Tabla 20.

Evolución del comercio exterior Subgrupo Filetes de Pescado (0304)

Noviembre de 2021, 2022 y 2023

Exportación	noviembre 2021	noviembre 2022	noviembre 2023	Importación	noviembre 2021	noviembre 2022	noviembre 2023
Valor (M€)	49,39	86,03	62,56	Valor (M€)	92,10	100,80	87,05
Volumen (t)	6.326	14.606	7.149	Volumen (t)	19.708	17.309	16.212
Precio Medio €/kg	7,81	5,89	8,75	Precio Medio €/kg	4,67	5,82	5,37

El subgrupo **Filetes de Pescado** supone el **19% de las exportaciones y el 15% de las importaciones**. Respecto a noviembre de 2022, cabe destacar un **descenso del 27,3% en el valor de las exportaciones y del 13,6% en el valor de las importaciones**.

Lácteos, Huevos y Miel (04)

En este grupo se analizan los productos comprendidos en el capítulo 04 del TARIC, correspondiente a Leche y productos lácteos; huevos de ave y miel natural.

El grupo **Lácteos, huevos y miel** es importador y con tendencia marcadamente decreciente.

Gráfico 16.
Evolución del comercio exterior grupo Lácteos, Huevos y Miel
Años 2020, 2021 y 2022. M€



Tabla 21.
Variación Interanual del Grupo Lácteos, Huevos y Miel
Noviembre 2023

Lacteos (04)		M€			t		€/kg	
		noviembre 2023	(%) Sobre Total	Var. noviembre 2023/2022	noviembre 2023	Var. noviembre 2023/2022	noviembre 2023	Var. noviembre 2023/2022
EXP	Total	184,84		10,8%	68.788	26,4%	2,69	-12,3%
	UE-27	118,95	64	12,2%	49.855	32,5%	2,39	-15,3%
	PPTT	65,89	36	8,5%	18.933	12,9%	3,48	-3,9%
IMP	Total	263,40		1,6%	87.249	4,5%	3,02	-2,7%
	UE-27	255,29	97	1,2%	84.452	3,8%	3,02	-2,5%
	PPTT	8,10	3	18,2%	2.797	31,6%	2,90	-10,2%
Saldo		-78,56		15,0%	-18.461	36,6%		

Tabla 22.

Distribución del comercio exterior del grupo Lácteos, Huevos y Miel

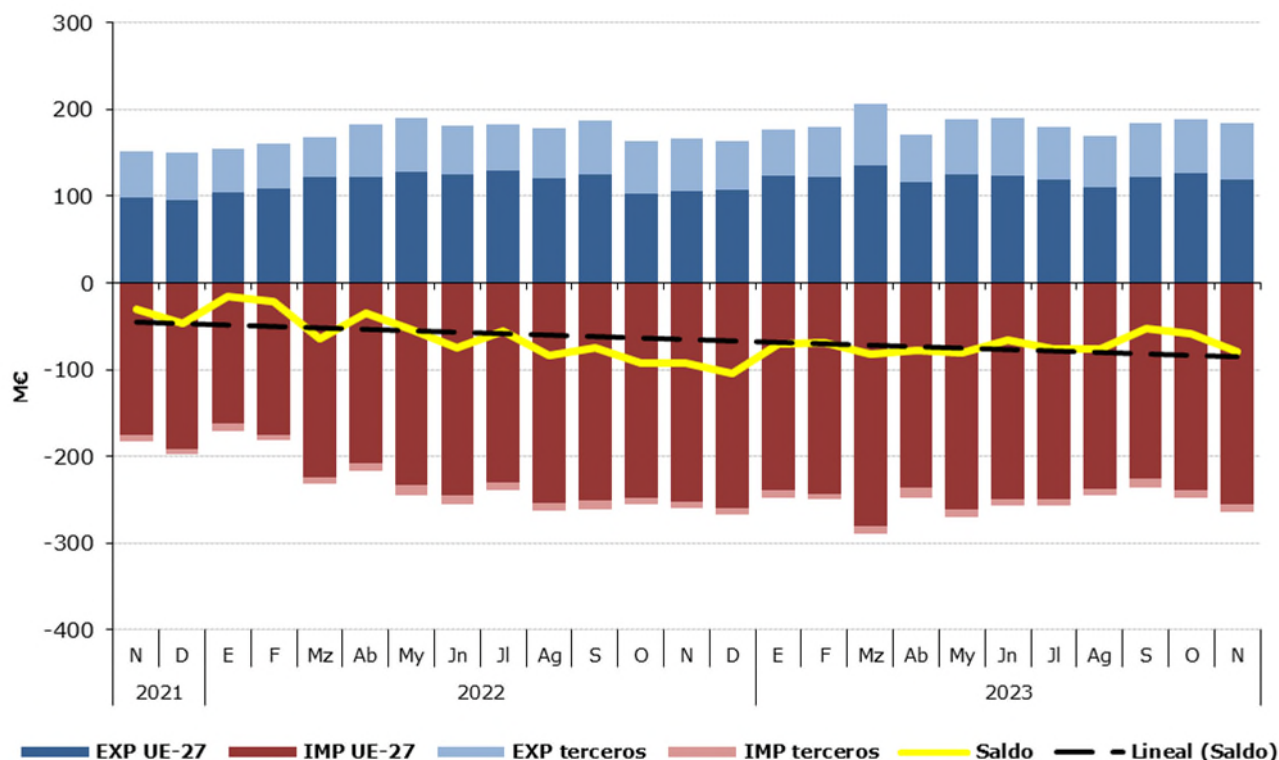
Total, UE y Países Terceros.

Noviembre de 2023

	NOVIEMBRE 2023	Exportaciones		Importaciones		Saldo (Exp-imp)		Precio Medio (€/kg)	
		Valor Millones €	Peso toneladas	Valor Millones €	Peso toneladas	Valor Millones €	Peso toneladas	Exportado	Importado
TOTAL	LACTEOS, H y M.	184,8	68.788	263,4	87.249	-78,6	-18.461	2,69	3,02
	Quesos	67,8	10.377	156,0	32.062	-88,2	-21.684	6,53	4,86
	Leche y Nata	40,4	19.135	32,9	22.963	7,5	-3.828	2,11	1,43
	Huevos	28,3	12.326	12,3	4.367	16,0	7.960	2,29	2,82
	Leches fermentadas	24,9	15.232	30,0	17.242	-5,1	-2.009	1,63	1,74
	Mantequilla	3,5	598	19,6	3.881	-16,1	-3.283	5,90	5,06
	Miel	10,9	2.784	4,2	2.106	6,7	678	3,92	2,00
Otros	9,0	8.335	8,4	4.629	0,6	3.706	1,08	1,81	
UE-27	LACTEOS, H y M.	118,9	49.855	255,3	84.452	-136,3	-34.597	2,39	3,02
	Quesos	40,5	7.574	152,6	31.551	-112,1	-23.977	5,34	4,84
	Leche y Nata	24,0	11.886	32,6	22.886	-8,7	-11.000	2,02	1,43
	Huevos	21,7	10.482	12,0	4.336	9,6	6.146	2,07	2,77
	Leches fermentadas	17,9	11.849	29,8	17.155	-11,9	-5.306	1,51	1,74
	Mantequilla	2,9	505	19,6	3.881	-16,7	-3.376	5,82	5,06
	Miel	7,2	2.027	1,6	647	5,5	1.380	3,53	2,50
Otros	4,9	5.532	7,0	3.996	-2,1	1.536	0,89	1,75	
PAÍSES TERCEROS	LACTEOS, H y M.	65,9	18.933	8,1	2.797	57,8	16.136	3,48	2,90
	Quesos	27,3	2.803	3,4	510	24,0	2.293	9,75	6,60
	Leche y Nata	16,5	7.250	0,3	78	16,2	7.172	2,27	3,50
	Huevos	6,6	1.844	0,3	30	6,3	1.814	3,59	9,14
	Leches fermentadas	7,0	3.384	0,2	87	6,8	3.296	2,08	2,31
	Mantequilla	0,6	93	0,0	0	0,6	93	6,30	8,62
	Miel	3,8	757	2,6	1.459	1,2	-702	4,98	1,78
Otros	4,1	2.802	1,4	632	2,7	2.170	1,47	2,19	

Gráfico 17.

Distribución de las exportaciones e importaciones del Grupo Lácteos, Huevos y Miel por subgrupos

Noviembre de 2023



Tabla 23.

Evolución del comercio exterior Subgrupo Quesos (0406)

Noviembre de 2021, 2022 y 2023

Exportación	noviembre 2021	noviembre 2022	noviembre 2023	Importación	noviembre 2021	noviembre 2022	noviembre 2023
Valor (M€)	50,71	60,38	67,78	Valor (M€)	108,24	149,55	155,97
Volumen (t)	9.893	9.182	10.377	Volumen (t)	26.681	27.380	32.062
Precio Medio €/kg	5,13	6,58	6,53	Precio Medio €/kg	4,06	5,46	4,86

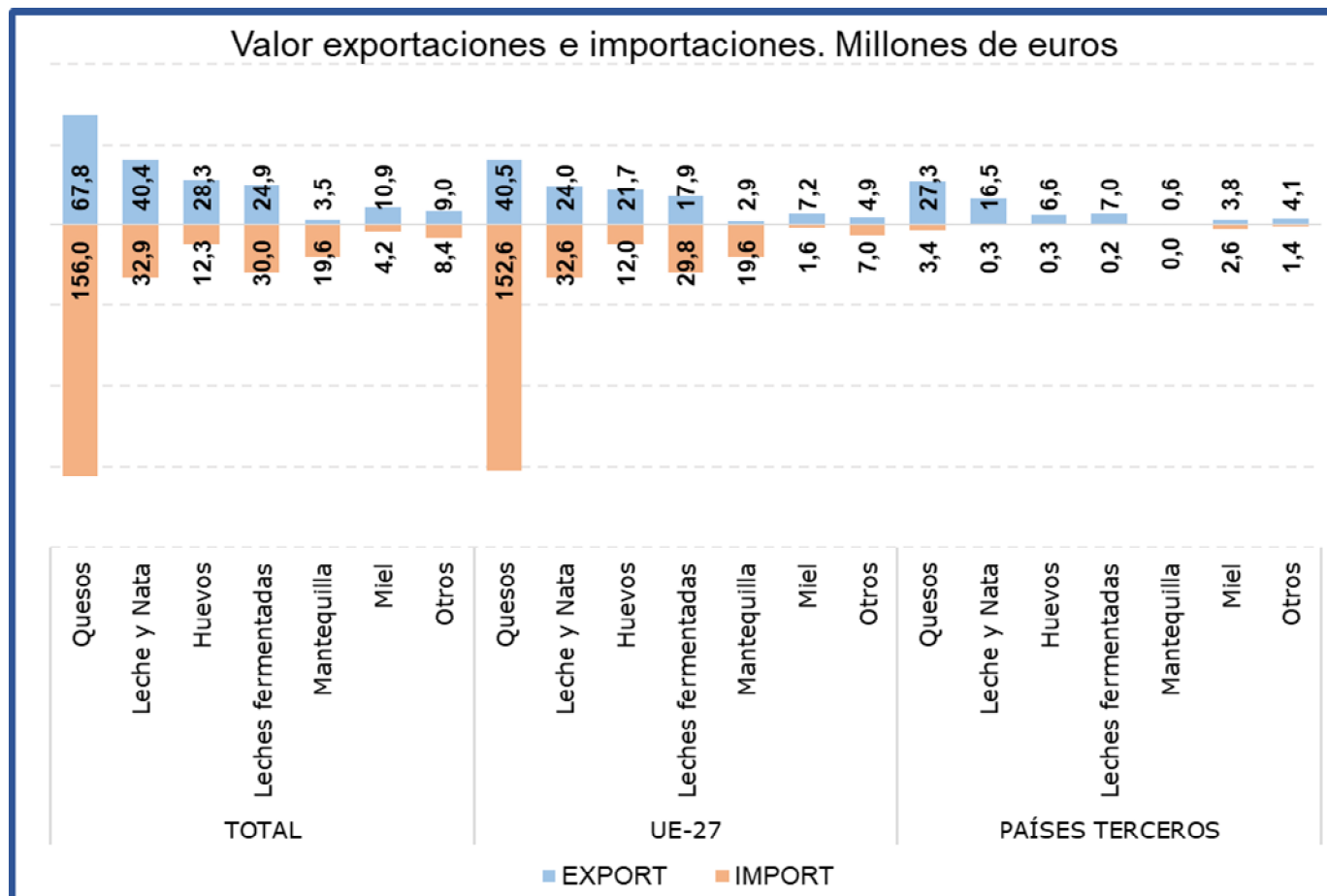
Al igual que en los meses anteriores, durante el mes de noviembre los **Quesos** han sido el subgrupo más importante, **representando el 37% de las exportaciones y el 59% de las importaciones totales del grupo**. Con respecto a noviembre de 2022 el **valor de las exportaciones se ha incrementado un 12,3%, mientras que el de las importaciones lo ha hecho en un 4,3%**.

Tabla 24.

Evolución del comercio exterior Subgrupo Leche y Nata (0401+0402)

Noviembre de 2021, 2022 y 2023

Exportación	noviembre 2021	noviembre 2022	noviembre 2023	Importación	noviembre 2021	noviembre 2022	noviembre 2023
Valor (M€)	34,43	33,83	40,42	Valor (M€)	25,28	39,16	32,92
Volumen (t)	20.577	17.557	19.135	Volumen (t)	14.981	29.618	22.963
Precio Medio €/kg	1,67	1,93	2,11	Precio Medio €/kg	1,69	1,32	1,43

La **Leche y Nata** supone **el 22% de las exportaciones y el 12% de las importaciones totales del grupo**. Respecto a noviembre de 2022, **el valor de las exportaciones se ha incrementado un 19,5%, mientras que el de las importaciones ha caído un 15,9%**.

Tabla 25.

Evolución del comercio exterior Subgrupo Leches fermentadas (0403)

Noviembre de 2021, 2022 y 2023

Exportación	noviembre 2021	noviembre 2022	noviembre 2023	Importación	noviembre 2021	noviembre 2022	noviembre 2023
Valor (M€)	16,95	11,28	24,89	Valor (M€)	18,35	23,77	30,00
Volumen (t)	13.730	6.792	15.232	Volumen (t)	13.607	13.966	17.242
Precio Medio €/kg	1,23	1,66	1,63	Precio Medio €/kg	1,35	1,70	1,74

Las **Leches Fermentadas** suponen **el 13% de las exportaciones y el 11% de las importaciones totales del grupo**.

Tabla 26.

Evolución del comercio exterior Subgrupo Huevos (0407+0408)

Noviembre de 2021, 2022 y 2023

Exportación	noviembre 2021	noviembre 2022	noviembre 2023	Importación	noviembre 2021	noviembre 2022	noviembre 2023
Valor (M€)	21,27	32,08	28,26	Valor (M€)	10,87	10,07	12,30
Volumen (t)	13.664	10.382	12.326	Volumen (t)	5.031	2.677	4.367
Precio Medio €/kg	1,56	3,09	2,29	Precio Medio €/kg	2,16	3,76	2,82

Los **Huevos** suponen **el 15% de las exportaciones y el 5% de las importaciones totales del grupo**. Respecto a noviembre de 2022, cabe destacar que **se ha reducido un 11,9% el valor de las exportaciones, mientras que el de las importaciones se ha incrementado un 22%**.

Tabla 27.

Evolución del comercio exterior Subgrupo Mantequilla (0405)

Noviembre de 2021, 2022 y 2023

Exportación	noviembre 2021	noviembre 2022	noviembre 2023	Importación	noviembre 2021	noviembre 2022	noviembre 2023
Valor (M€)	8,28	11,37	3,53	Valor (M€)	10,83	21,13	19,62
Volumen (t)	1.724	1.404	598	Volumen (t)	2.215	2.998	3.881
Precio Medio €/kg	4,81	8,10	5,90	Precio Medio €/kg	4,89	7,05	5,06

En el mes de noviembre de 2023, la **Mantequilla** ha supuesto **el 2% de las exportaciones y el 7% de las importaciones totales del grupo**.

Tabla 28.

Evolución del comercio exterior Subgrupo Miel (0409)

Noviembre de 2021, 2022 y 2023

Exportación	noviembre 2021	noviembre 2022	noviembre 2023	Importación	noviembre 2021	noviembre 2022	noviembre 2023
Valor (M€)	11,25	9,10	10,93	Valor (M€)	7,16	5,26	4,21
Volumen (t)	2.779	2.217	2.784	Volumen (t)	2.828	2.263	2.106
Precio Medio €/kg	4,05	4,11	3,92	Precio Medio €/kg	2,53	2,32	2,00

El subgrupo de la **miel** supone, en noviembre de 2023, **el 6% de las exportaciones**. Además, representa el **2% de las importaciones totales del grupo**.

Hortalizas y legumbres (07)

En este grupo se analizan los productos comprendidos en el capítulo 07 del TARIC, correspondiente a Hortalizas, Plantas, Raíces y Tubérculos alimenticios, principalmente frescos, refrigerados o secos. Por tanto, no se analizan las hortalizas y legumbres en conserva u otras preparaciones que se incluyen principalmente en el capítulo 20 del TARIC.

El grupo de **Hortalizas y Legumbres** tiene un carácter marcadamente exportador y una clara tendencia decreciente.

Gráfico 18.

Evolución del comercio exterior grupo Hortalizas y Legumbres

Años 2021, 2022 y 2023. M€



Tabla 29.

Variación Interanual del grupo Hortalizas y Legumbres

Noviembre 2023

Hortalizas y Legumbres (07)		M€		t		€/kg		
		noviembre 2023	(%) Sobre Total	Var. noviembre 2023/2022	noviembre 2023	Var. noviembre 2023/2022	noviembre 2023	Var. noviembre 2023/2022
EXP	Total	871,75		8,3%	574.582	-8,0%	1,52	17,7%
	UE-27	658,08	75	9,3%	450.336	-7,4%	1,46	18,1%
	PPTT	213,66	25	5,3%	124.246	-10,0%	1,72	17,0%
IMP	Total	203,41		10,8%	241.258	2,9%	0,84	7,7%
	UE-27	105,32	52	3,6%	165.215	-1,4%	0,64	5,1%
	PPTT	98,09	48	19,8%	76.043	13,7%	1,29	5,3%
Saldo		668,33		7,5%	333.325	-14,5%		

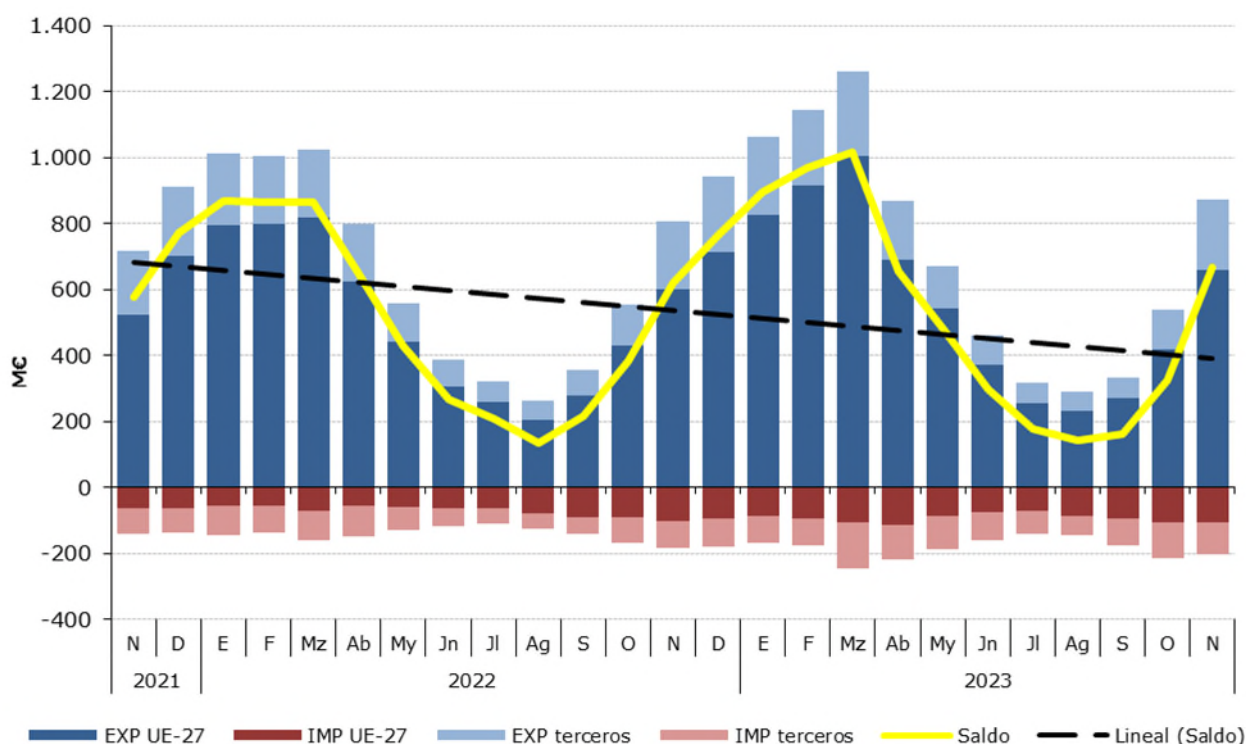
Los subgrupos elegidos mensualmente en este Grupo, caracterizado por su elevada estacionalidad, son los que presentan en cada mes un mayor comercio total (exportaciones + Importaciones).

Tabla 30.
Distribución del comercio exterior grupo Hortalizas y Legumbres
 Total, UE y Países Terceros.
 Noviembre de 2023

	NOVIEMBRE 2023	Exportaciones		Importaciones		Comercio Total	Precio Medio (€/kg)	
		Valor Millones €	Peso toneladas	Valor Millones €	Peso toneladas	Valor Millones €	Exportado	Importado
TOTAL	HORTALIZAS Y LEGUMBRES	871,7	574.582	203,4	241.258	1.075	1,52	0,84
	Pimientos	155,1	85.844	8,2	6.398	163	1,81	1,28
	Pepinos y pepinillos	140,1	87.042	1,8	1.698	142	1,61	1,07
	Lechugas	121,8	97.683	2,4	1.294	124	1,25	1,84
	Tomates	98,6	43.998	23,5	16.199	122	2,24	1,45
	Hortalizas Congeladas	64,8	47.419	25,8	25.072	91	1,37	1,03
	Coles	71,6	37.803	1,9	2.819	73	1,89	0,68
	Otros	219,7	174.794	139,7	187.777	359	1,26	0,74
UE-27	HORTALIZAS Y LEGUMBRES	658,1	450.336	105,3	165.215	763	1,46	0,64
	Pimientos	118,2	67.671	0,6	385	119	1,75	1,56
	Pepinos y pepinillos	113,8	71.948	0,3	184	114	1,58	1,63
	Lechugas	99,3	81.208	2,4	1.294	102	1,22	1,84
	Tomates	76,6	35.527	10,6	6.776	87	2,16	1,56
	Hortalizas Congeladas	46,0	33.850	19,3	20.133	65	1,36	0,96
	Coles	44,2	23.805	1,8	2.549	46	1,86	0,71
	Otros	160,0	136.328	70,3	133.895	230	1,17	0,53
PAÍSES TERCEROS	HORTALIZAS Y LEGUMBRES	213,7	124.246	98,1	76.043	312	1,72	1,29
	Pimientos	37,0	18.173	7,6	6.013	45	2,03	1,27
	Pepinos y pepinillos	26,3	15.095	1,5	1.515	28	1,74	1,00
	Lechugas	22,4	16.475	0,0	0	22	1,36	0,00
	Tomates	22,0	8.470	13,0	9.423	35	2,60	1,38
	Hortalizas Congeladas	18,8	13.569	6,5	4.939	25	1,39	1,32
	Coles	27,4	13.998	0,1	270	27	1,96	0,43
	Otros	59,7	38.466	69,4	53.883	129	1,55	1,29

Gráfico 19.
Distribución de las exportaciones e importaciones del Grupo Hortalizas por subgrupos
 Noviembre de 2023



Tabla 31.

Evolución del comercio exterior Pimientos (070960)

Noviembre de 2021, 2022 y 2023

Exportación	noviembre 2021	noviembre 2022	noviembre 2023	Importación	noviembre 2021	noviembre 2022	noviembre 2023
Valor (M€)	127,49	157,45	155,14	Valor (M€)	5,03	8,11	8,22
Volumen (t)	96.245	99.049	85.844	Volumen (t)	6.112	7.269	6.398
Precio Medio €/kg	1,32	1,59	1,81	Precio Medio €/kg	0,82	1,12	1,28

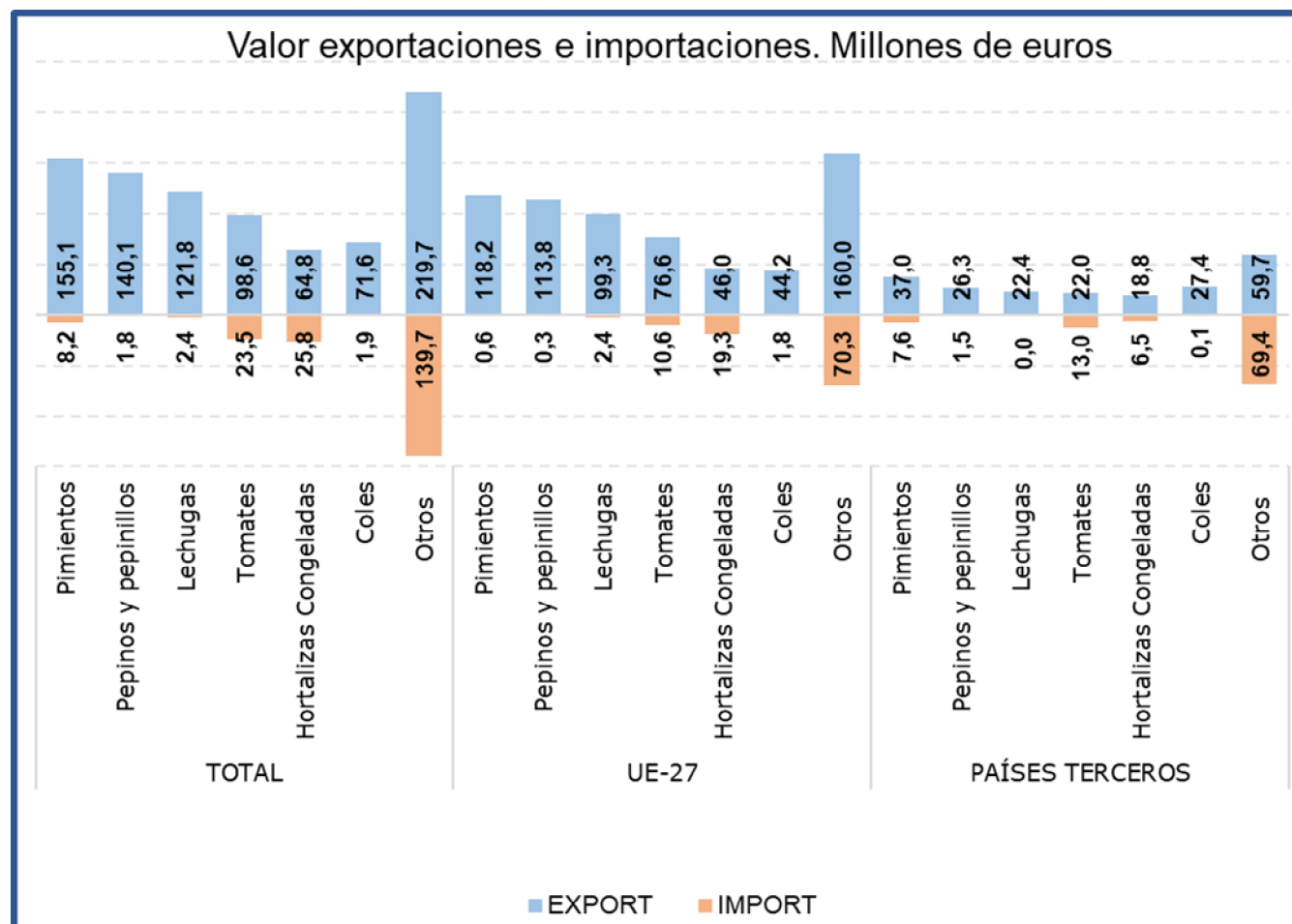
En noviembre el subgrupo **Pimientos** ha supuesto el **18% de las exportaciones totales del grupo y el 4% de las importaciones**. Este mes las **exportaciones han descendido un 1,5% en valor** con respecto al año 2022, mientras que **las importaciones se han incrementado un 1,4%**.

Tabla 32.

Evolución del comercio exterior Subgrupo Lechugas (0705)

Noviembre de 2021, 2022 y 2023

Exportación	noviembre 2021	noviembre 2022	noviembre 2023	Importación	noviembre 2021	noviembre 2022	noviembre 2023
Valor (M€)	101,13	102,99	121,79	Valor (M€)	2,71	2,88	2,39
Volumen (t)	104.783	93.789	97.683	Volumen (t)	1.757	1.573	1.294
Precio Medio €/kg	0,97	1,10	1,25	Precio Medio €/kg	1,54	1,83	1,84

El subgrupo **Lechugas** en el mes de noviembre de 2023 **ha supuesto el 14% de las exportaciones y el 1% de las importaciones totales del grupo**. Con respecto al mismo mes del año anterior **se ha incrementado el valor de las exportaciones en un 18,3%**, mientras que **el de las importaciones se ha reducido un 17,1%**.

Tabla 33.

Evolución del comercio exterior Subgrupo Pepinos y pepinillos (0707)

Noviembre de 2021, 2022 y 2023

Exportación	noviembre 2021	noviembre 2022	noviembre 2023	Importación	noviembre 2021	noviembre 2022	noviembre 2023
Valor (M€)	105,43	128,08	140,12	Valor (M€)	0,58	3,46	1,81
Volumen (t)	96.955	97.370	87.042	Volumen (t)	701	2.589	1.698
Precio Medio €/kg	1,09	1,32	1,61	Precio Medio €/kg	0,83	1,34	1,07

Este mes el subgrupo **Pepinos y pepinillos** ha representado el **16% de las exportaciones totales del grupo, siendo inapreciables las importaciones (1%)**. Con respecto a noviembre de 2022 el **valor de las exportaciones se ha incrementado un 9,4%**.

Tabla 34.

Evolución del comercio exterior Subgrupo Tomates (0702)

Noviembre de 2021, 2022 y 2023

Exportación	noviembre 2021	noviembre 2022	noviembre 2023	Importación	noviembre 2021	noviembre 2022	noviembre 2023
Valor (M€)	89,07	96,10	98,63	Valor (M€)	14,14	22,46	23,53
Volumen (t)	60.843	63.950	43.998	Volumen (t)	15.725	19.822	16.199
Precio Medio €/kg	1,46	1,50	2,24	Precio Medio €/kg	0,90	1,13	1,45

El subgrupo **Tomates** supone este mes el **11% de las exportaciones y el 12% de las importaciones totales del grupo**. Con respecto a noviembre de 2022, **el valor de las exportaciones se ha incrementado un 2,6%**, mientras que **el de las importaciones se ha incrementado un 4,8%**.

Tabla 35.

Evolución del comercio exterior Subgrupo Hortalizas Congeladas (0710)

Noviembre de 2021, 2022 y 2023

Exportación	noviembre 2021	noviembre 2022	noviembre 2023	Importación	noviembre 2021	noviembre 2022	noviembre 2023
Valor (M€)	61,14	64,10	64,82	Valor (M€)	17,13	21,08	25,85
Volumen (t)	65.882	52.620	47.419	Volumen (t)	19.649	21.005	25.072
Precio Medio €/kg	0,93	1,22	1,37	Precio Medio €/kg	0,87	1,00	1,03

El subgrupo **Hortalizas Congeladas** supone el **7% de las exportaciones y el 13% de las importaciones totales**. En noviembre de 2023, **se ha incrementado el valor tanto de las exportaciones (1,1%) como de las importaciones (22,6%)** con respecto al año anterior.

Tabla 36.

Evolución del comercio exterior Subgrupo Coles (0704)

Noviembre de 2021, 2022 y 2023

Exportación	noviembre 2021	noviembre 2022	noviembre 2023	Importación	noviembre 2021	noviembre 2022	noviembre 2023
Valor (M€)	49,04	50,41	71,55	Valor (M€)	1,03	1,20	1,92
Volumen (t)	39.645	37.414	37.803	Volumen (t)	1.884	1.787	2.819
Precio Medio €/kg	1,24	1,35	1,89	Precio Medio €/kg	0,55	0,67	0,68

El subgrupo **Cebollas** representa el **8%** de las exportaciones y el **1%** de las importaciones totales del grupo. Respecto a noviembre de 2022 se ha **incrementado el valor tanto de las exportaciones (41,9%) como de las importaciones (59,2%)**.

Frutas (08)

En este grupo se analizan los productos comprendidos en el capítulo 08 del TARIC, correspondiente a Frutas y frutos comestibles, cortezas de agrios (cítricos), melones o sandías, principalmente frescos, refrigerados o secos. Por tanto, no se analizan productos en conserva u otras preparaciones que se incluyen principalmente en el capítulo 20 del TARIC. Para obtener información sobre los mismos se puede consultar el Anexo que acompaña al informe.

El grupo **Frutas** tiene un carácter netamente exportador con tendencia marcadamente decreciente.

Gráfico 20.
Evolución del comercio exterior grupo Frutas
Años 2021, 2022 y 2023. M€



Tabla 37.
Variación Interanual del grupo Frutas
Noviembre 2023

Frutas (08)		M€			t		€/kg	
		noviembre 2023	(%) Sobre Total	Var. noviembre 2023/2022	noviembre 2023	Var. noviembre 2023/2022	noviembre 2023	Var. noviembre 2023/2022
EXP	Total	871,38		-0,6%	600.487	-5,2%	1,45	4,9%
	UE-27	710,76	82	-0,9%	489.833	-6,5%	1,45	5,9%
	PPTT	160,62	18	1,1%	110.653	1,0%	1,45	0,1%
IMP	Total	364,36		7,9%	216.905	5,0%	1,68	2,8%
	UE-27	116,74	32	29,9%	73.981	-1,5%	1,58	31,9%
	PPTT	247,63	68	-0,1%	142.924	8,8%	1,73	-8,1%
Saldo		507,01		-5,9%	383.582	-10,1%		

Los subgrupos elegidos mensualmente en este Grupo, que tiene una elevada estacionalidad, son los que presentan en cada mes un mayor comercio total (exportaciones + Importaciones).

Tabla 38.
Distribución del comercio exterior grupo Frutas
 Total, UE y Países Terceros.
 Noviembre de 2023

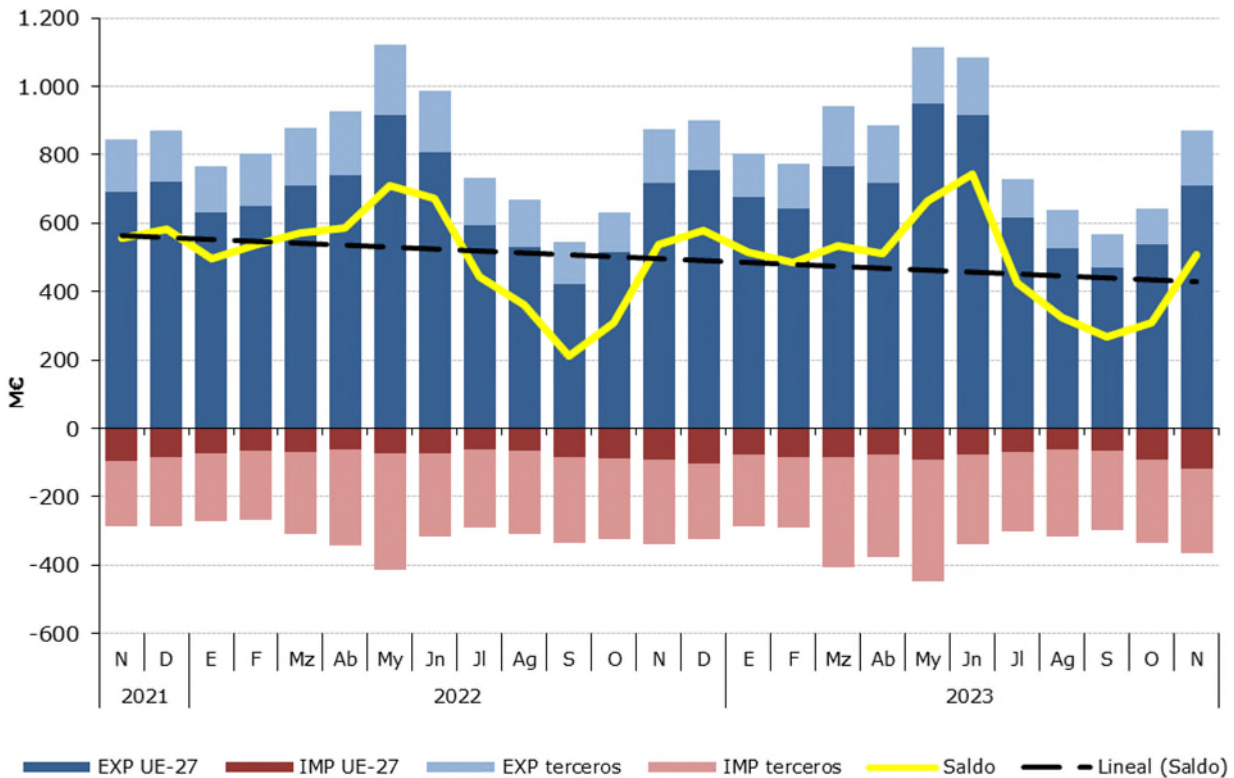
	NOVIEMBRE 2023	Exportaciones		Importaciones		Comercio Total	Precio Medio (€/kg)	
		Valor Millones €	Peso toneladas	Valor Millones €	Peso toneladas	Valor Millones €	Exportado	Importado
TOTAL	FRUTAS	871,4	600.487	364,4	216.905	1.235,7	1,45	1,68
	Cítricos	499,7	415.118	8,7	7.749	508,5	1,20	1,13
	Frutos secos	80,6	18.358	74,9	19.227	155,5	4,39	3,90
	Frutos rojos	53,7	6.356	42,6	6.559	96,3	8,45	6,49
	Aguacates	29,5	9.223	46,7	17.196	76,3	3,20	2,72
	Uvas	35,8	13.376	31,1	11.519	67,0	2,68	2,70
	Platanos	11,3	13.803	39,4	56.682	50,7	0,82	0,70
	Otros	160,7	124.254	120,9	97.973	281,6	1,29	1,23
UE-27	FRUTAS	710,8	489.833	116,7	73.981	827,5	1,45	1,58
	Cítricos	406,5	341.742	4,9	4.520	411,5	1,19	1,09
	Frutos secos	71,3	16.669	22,4	7.622	93,7	4,28	2,94
	Frutos rojos	44,9	5.581	9,1	2.089	54,0	8,04	4,37
	Aguacates	28,6	8.937	1,5	798	30,1	3,20	1,87
	Uvas	31,6	11.848	16,8	6.050	48,4	2,67	2,78
	Platanos	10,6	12.526	0,8	867	11,4	0,85	0,92
	Otros	117,2	92.530	61,1	52.034	178,4	1,27	1,17
PAÍSES TERCEROS	FRUTAS	160,6	110.653	247,6	142.924	408,2	1,45	1,73
	Cítricos	93,2	73.375	3,8	3.229	97,0	1,27	1,17
	Frutos secos	9,3	1.689	52,5	11.604	61,8	5,51	4,52
	Frutos rojos	8,8	774	33,4	4.469	42,3	11,41	7,48
	Aguacates	0,9	286	45,2	16.398	46,1	3,24	2,76
	Uvas	4,2	1.528	14,3	5.470	18,5	2,76	2,62
	Platanos	0,6	1.276	38,6	55.815	39,2	0,49	0,69
	Otros	43,5	31.725	59,8	45.939	103,3	1,37	1,30

Gráfico 21.
Distribución de las exportaciones e importaciones del Grupo Frutas por subgrupos
 Noviembre de 2023



Tabla 39.

Evolución del comercio exterior Subgrupo Cítricos (0805)

Noviembre de 2021, 2022 y 2023

Exportación	noviembre 2021	noviembre 2022	noviembre 2023	Importación	noviembre 2021	noviembre 2022	noviembre 2023
Valor (M€)	464,42	457,85	499,74	Valor (M€)	9,75	9,28	8,72
Volumen (t)	479.450	425.985	415.118	Volumen (t)	12.956	9.844	7.749
Precio Medio €/kg	0,97	1,07	1,20	Precio Medio €/kg	0,75	0,94	1,13

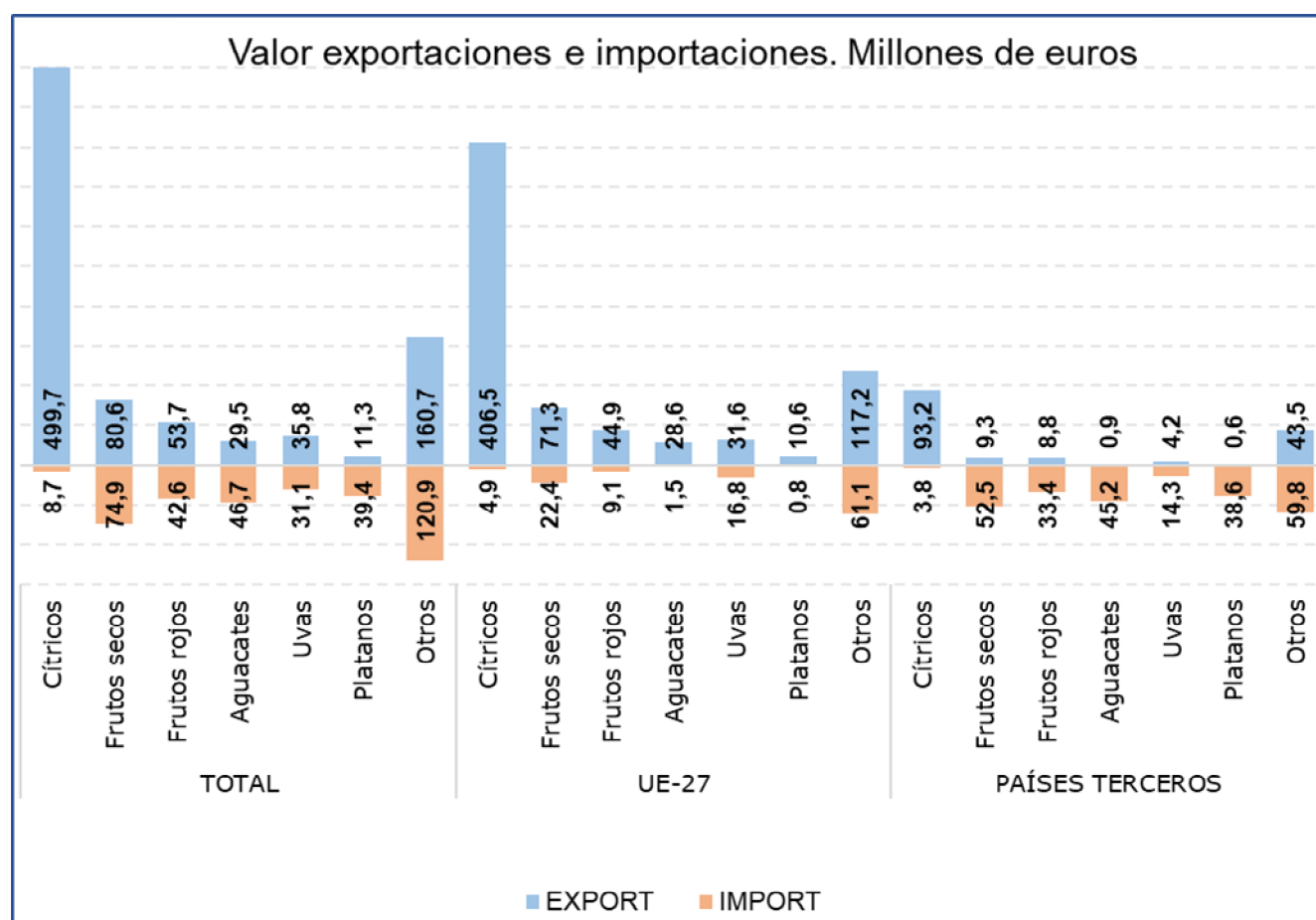
En noviembre el subgrupo **Cítricos** ha sido el **primero en importancia desde el punto de vista exportador** dentro del grupo Frutas, representado el **57% de las exportaciones totales y el 2% de las importaciones**. Respecto a noviembre de 2022 el **valor de las exportaciones se ha incrementado un 9,1%**, mientras que el de las **importaciones se ha reducido un 6%**.

Tabla 40.

Evolución del comercio exterior Subgrupo Plátanos (0803)

Noviembre de 2021, 2022 y 2023

Exportación	noviembre 2021	noviembre 2022	noviembre 2023	Importación	noviembre 2021	noviembre 2022	noviembre 2023
Valor (M€)	6,21	3,38	11,26	Valor (M€)	19,48	30,55	39,40
Volumen (t)	9.596	3.878	13.803	Volumen (t)	34.852	42.479	56.682
Precio Medio €/kg	0,65	0,87	0,82	Precio Medio €/kg	0,56	0,72	0,70

Este mes el subgrupo de **Plátanos** ha representado el **11% de las importaciones y el 1% de las exportaciones** totales del grupo. En noviembre el **valor de las importaciones ha aumentado un 28,9%**.

Tabla 41.

Evolución del comercio exterior Subgrupo Frutos Secos (0801+0802)

Noviembre de 2021, 2022 y 2023

Exportación	noviembre 2021	noviembre 2022	noviembre 2023	Importación	noviembre 2021	noviembre 2022	noviembre 2023
Valor (M€)	93,35	81,63	80,60	Valor (M€)	84,52	80,29	74,91
Volumen (t)	21.075	17.181	18.358	Volumen (t)	20.278	19.141	19.227
Precio Medio €/kg	4,43	4,75	4,39	Precio Medio €/kg	4,17	4,19	3,90

Este subgrupo en **exportaciones ha alcanzado el 9% del total, disminuyendo su valor un 1,3%** con respecto a noviembre de 2022. No obstante, este subgrupo mantiene **una clara tendencia importadora** siendo el **primer subgrupo en importancia dentro del grupo**, con un **21% del total**, registrándose este mes un **descenso del 6,7% en el valor de las importaciones**.

Tabla 42.

Evolución del comercio exterior Uvas (0806)

Noviembre de 2021, 2022 y 2023

Exportación	noviembre 2021	noviembre 2022	noviembre 2023	Importación	noviembre 2021	noviembre 2022	noviembre 2023
Valor (M€)	52,86	43,93	35,81	Valor (M€)	16,63	24,53	31,14
Volumen (t)	23.710	19.997	13.376	Volumen (t)	9.309	12.627	11.519
Precio Medio €/kg	2,23	2,20	2,68	Precio Medio €/kg	1,79	1,94	2,70

Este mes el subgrupo de **Uvas** ha representado el **4% de las exportaciones y el 9% de las importaciones** totales del grupo. Con respecto a noviembre del año anterior **se ha reducido un 18,5% el valor de las exportaciones y se ha incrementado un 26,9% el de las importaciones**.

Tabla 43.

Evolución del comercio exterior Subgrupo Aguacates (080440)

Noviembre de 2021, 2022 y 2023

Exportación	noviembre 2021	noviembre 2022	noviembre 2023	Importación	noviembre 2021	noviembre 2022	noviembre 2023
Valor (M€)	27,41	28,56	29,55	Valor (M€)	30,83	41,99	46,71
Volumen (t)	9.883	9.764	9.223	Volumen (t)	16.013	19.234	17.196
Precio Medio €/kg	2,77	2,92	3,20	Precio Medio €/kg	1,93	2,18	2,72

El subgrupo de **Aguacates** representa **el 3% de las exportaciones** y **el 13% de las importaciones totales del grupo Frutas**. Este mes ha **aumentado el valor de las exportaciones un 3,5%**, mientras que **el de las importaciones lo ha hecho en un 11,2%** con respecto a noviembre del año anterior.

Tabla 44.

Evolución del comercio exterior Subgrupo Caquis (081070)

Noviembre de 2021, 2022 y 2023

Exportación	noviembre 2021	noviembre 2022	noviembre 2023	Importación	noviembre 2021	noviembre 2022	noviembre 2023
Valor (M€)	66,57	50,82	80,68	Valor (M€)	0,29	0,07	0,02
Volumen (t)	64.040	35.391	65.196	Volumen (t)	306	39	24
Precio Medio €/kg	1,04	1,44	1,24	Precio Medio €/kg	0,96	1,67	0,79

En noviembre el subgrupo **Caquis** ha representado **el 9% de las exportaciones** totales del grupo, siendo insignificantes sus importaciones. El **valor de las exportaciones ha aumentado un 58,8%** respecto al mismo mes del año anterior.

Cereales (10)

En este grupo se analizan los productos comprendidos en el capítulo 10 del TARIC, correspondiente a Cereales.

El grupo **Cereales** mantiene su carácter **importador** y un saldo marcadamente decreciente a pesar de las grandes diferencias observadas en los valores de importación.

Gráfico 22.
Evolución del comercio exterior grupo Cereales
Años 2021, 2022 y 2023. M€



Tabla 45.
Variación Interanual del grupo Cereales
Noviembre 2023

Cereales (10)	M€			t		€/kg	
	noviembre 2023	(%) Sobre Total	Var. noviembre 2023/2022	noviembre 2023	Var. noviembre 2023/2022	noviembre 2023	Var. noviembre 2023/2022
EXP							
Total	28,67		-4,6%	36.403	-10,8%	0,79	7,0%
UE-27	18,29	64	-10,3%	25.785	-9,6%	0,71	-0,8%
PPTT	10,38	36	7,6%	10.618	-13,7%	0,98	24,6%
IMP							
Total	518,72		-22,8%	2.170.630	10,2%	0,24	-30,0%
UE-27	212,23	41	-3,6%	847.346	45,1%	0,25	-33,6%
PPTT	306,49	59	-32,2%	1.323.284	-4,5%	0,23	-29,0%
Saldo	-490,05		23,7%	-2.134.227	-10,7%		

Tabla 46.
Distribución del comercio exterior grupo Cereales
 Total, UE y Países Terceros.
 Noviembre de 2023

NOVIEMBRE 2023		Exportaciones		Importaciones		Saldo (Exp-Imp)		€/kg	
		Valor Millones €	Peso toneladas	Valor Millones €	Peso toneladas	Valor Millones €	Peso toneladas	Exportado	Importado
TOTAL	CEREALES	28,7	36.403	518,7	2.170.630	-490,1	-2.134.227	0,79	0,24
	Maíz	5,8	9.591	256,5	1.096.210	-250,7	-1.086.619	0,60	0,23
	Trigo	3,4	7.680	185,7	756.146	-182,3	-748.466	0,45	0,25
	Arroz	16,6	13.805	10,6	12.733	6,0	1.073	1,21	0,83
	Cebada	0,8	1.566	43,9	208.187	-43,1	-206.621	0,50	0,21
	Otros	2,0	3.761	22,0	97.353	-20,0	-93.593	0,54	0,23
UE-27	CEREALES	18,3	25.785	212,2	847.346	-193,9	-821.561	0,71	0,25
	Maíz	2,5	3.719	88,3	335.802	-85,8	-332.083	0,66	0,26
	Trigo	3,1	7.360	74,0	283.579	-70,9	-276.219	0,42	0,26
	Arroz	10,5	9.734	3,5	3.386	7,0	6.348	1,08	1,03
	Cebada	0,5	1.374	26,8	133.726	-26,3	-132.351	0,38	0,20
	Otros	1,7	3.598	19,7	90.854	-18,0	-87.256	0,47	0,22
PAÍSES TERCEROS	CEREALES	10,4	10.618	306,5	1.323.284	-296,1	-1.312.666	0,98	0,23
	Maíz	3,3	5.871	168,2	760.408	-164,9	-754.537	0,57	0,22
	Trigo	0,3	320	111,7	472.567	-111,4	-472.247	1,03	0,24
	Arroz	6,1	4.072	7,1	9.347	-1,0	-5.275	1,51	0,76
	Cebada	0,3	192	17,1	74.462	-16,8	-74.270	1,32	0,23
	Otros	0,3	163	2,3	6.500	-2,0	-6.337	1,95	0,36

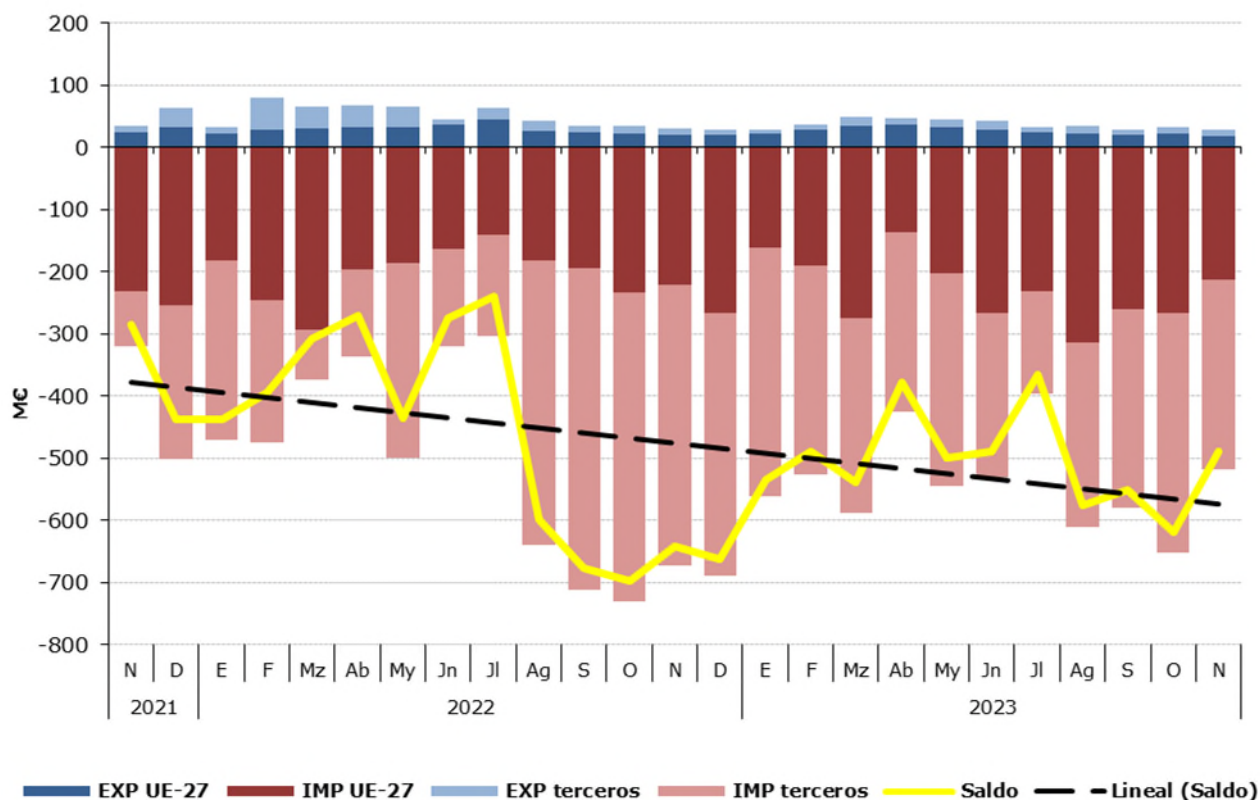
Gráfico 23.
Distribución de las exportaciones e importaciones del Grupo Cereales por subgrupos
 Noviembre de 2023



Tabla 47.

Evolución del comercio exterior Subgrupo Maíz (1005)

Noviembre de 2021, 2022 y 2023

Exportación	noviembre 2021	noviembre 2022	noviembre 2023	Importación	noviembre 2021	noviembre 2022	noviembre 2023
Valor (M€)	2,97	6,46	5,80	Valor (M€)	161,02	339,81	256,49
Volumen (t)	8.545	11.833	9.591	Volumen (t)	727.530	1.044.048	1.096.210
€/kg	0,35	0,55	0,60	€/kg	0,22	0,33	0,23

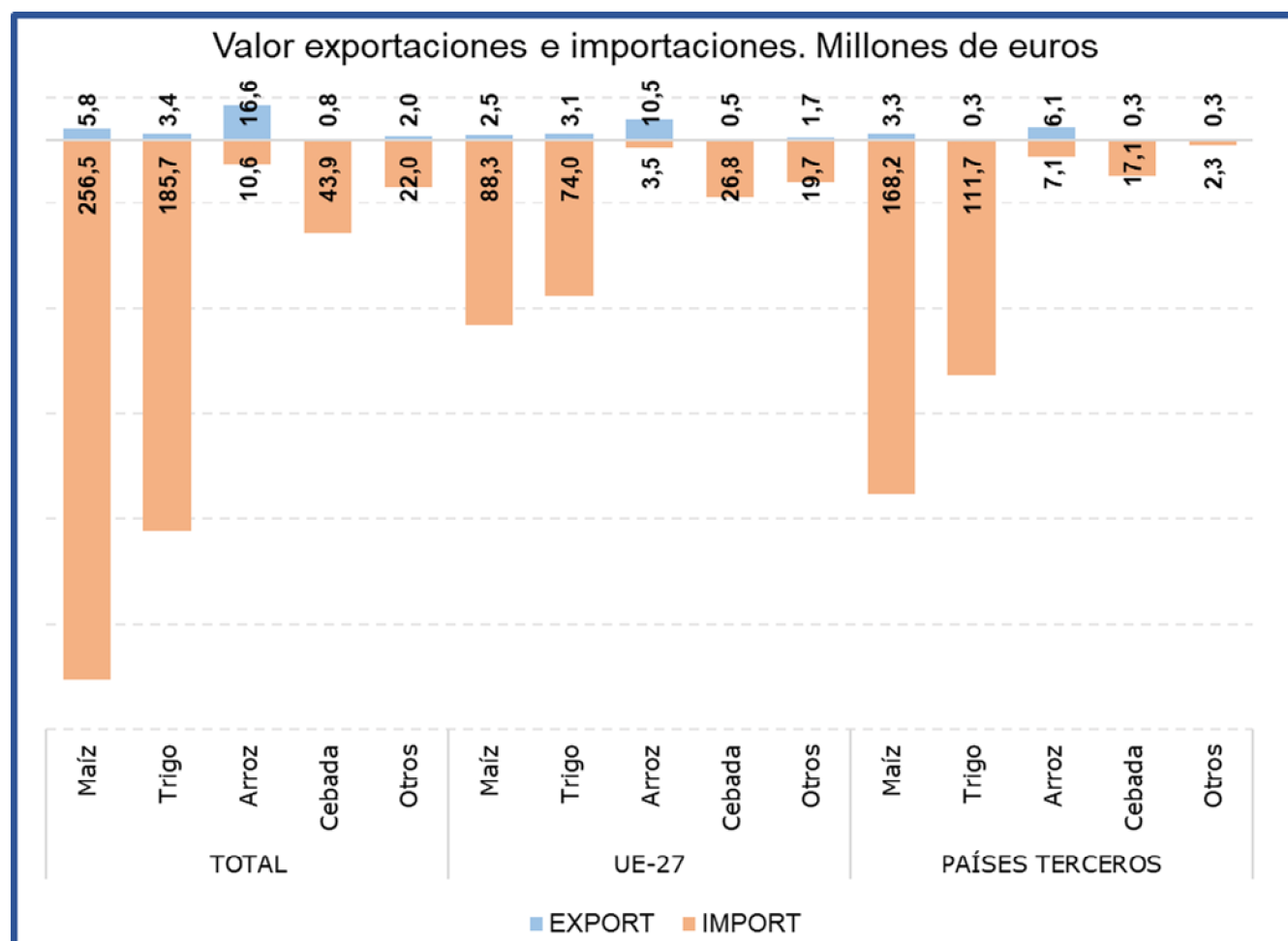
Este mes el subgrupo **Maíz** ha sido el **primero en importancia desde el punto de vista importador, representando el 49% de las importaciones y el 20% de las exportaciones totales** del grupo Cereales. Comparado con noviembre de 2022, el **valor de las importaciones ha disminuido un 24,5%**, debido al descenso del precio medio de importación (-28,1%) ya que el volumen importado se ha incrementado un 5%. En relación con las **exportaciones estas han disminuido su valor un 10,2%** comparado con el mismo mes del año anterior.

Tabla 48.

Evolución del comercio exterior Subgrupo Trigo (1001)

Noviembre de 2021, 2022 y 2023

Exportación	noviembre 2021	noviembre 2022	noviembre 2023	Importación	noviembre 2021	noviembre 2022	noviembre 2023
Valor (M€)	9,70	1,75	3,42	Valor (M€)	138,80	178,51	185,72
Volumen (t)	19.978	3.163	7.680	Volumen (t)	469.495	507.412	756.146
€/kg	0,49	0,55	0,45	€/kg	0,30	0,35	0,25

El **Trigo** es el **segundo subgrupo en importancia** en el apartado de **importaciones, representando este mes el 36% de las mismas**. Con respecto a noviembre de 2022 las **importaciones han aumentado un 4% en valor**, debido al aumento del volumen importado (49%) ya que el precio medio de importación se ha reducido un 30,2%. Por su parte las exportaciones de trigo han representado el **12% de las exportaciones totales** del grupo.

Tabla 49.

Evolución del comercio exterior Subgrupo Arroz (1006)

Noviembre de 2021, 2022 y 2023

Exportación	noviembre 2021	noviembre 2022	noviembre 2023	Importación	noviembre 2021	noviembre 2022	noviembre 2023
Valor (M€)	16,68	16,53	16,65	Valor (M€)	9,87	14,36	10,61
Volumen (t)	23.987	16.302	13.805	Volumen (t)	16.798	19.915	12.733
€/kg	0,70	1,01	1,21	€/kg	0,59	0,72	0,83

El subgrupo Arroz está integrado por variedades con comportamientos comerciales diferenciados, por una parte, los designados como de grano redondo tienen un claro comportamiento exportador y los de grano largo al contrario son de carácter importador.

Este mes el subgrupo del **Arroz ha representado el 58% de las exportaciones totales del grupo**, siendo el **primer subgrupo** en importancia en el **apartado de exportaciones**. Respecto a noviembre de 2022 el valor de las **exportaciones se ha mantenido prácticamente estable, con un leve incremento del 0,7%**.

En el apartado **de las importaciones** el arroz representa el **2%**.

Tabla 50.

Evolución del comercio exterior Subgrupo Cebada (1003)

Noviembre de 2021, 2022 y 2023

Exportación	noviembre 2021	noviembre 2022	noviembre 2023	Importación	noviembre 2021	noviembre 2022	noviembre 2023
Valor (M€)	2,32	1,19	0,78	Valor (M€)	7,32	111,21	43,87
Volumen (t)	7.606	2.562	1.566	Volumen (t)	26.734	347.430	208.187
€/kg	0,30	0,46	0,50	€/kg	0,27	0,32	0,21

El subgrupo de **Cebada** ha representado este mes el **3% de las exportaciones** totales del grupo Cereales y el **8% de las importaciones**. En noviembre destaca el **descenso del valor de las importaciones (-60,6%)**, con respecto al mismo mes del año anterior.

Semillas Oleaginosas, Plantas Industriales y Forrajes (12)

En este grupo se analizan los productos comprendidos en el capítulo 12 del TARIC, correspondiente a Semillas y frutos oleaginosos, semillas y frutos diversos, plantas industriales o medicinales; paja y forraje.

El grupo **Semillas Oleaginosas, Plantas Industriales y Forrajes** tiene carácter importador y tendencia relativamente estable.

Gráfico 24.

Evolución del comercio exterior grupo Semillas Oleaginosas, Plantas Industriales y Forrajes
Años 2021, 2022 y 2023. M€



Tabla 51.

Variación Interanual del grupo Semillas Oleaginosas, Plantas Industriales y Forrajes
Noviembre 2023

Semillas Oleaginosas (12)	M€			t		€/kg	
	noviembre 2023	(%) Sobre Total	Var. noviembre 2023/2022	noviembre 2023	Var. noviembre 2023/2022	noviembre 2023	Var. noviembre 2023/2022
EXP							
Total	63,95		-23,3%	83.595	-47,3%	0,77	45,7%
UE-27	34,75	54	13,6%	22.086	-28,3%	1,57	58,4%
PPTT	29,20	46	-44,7%	61.509	-51,9%	0,47	15,1%
IMP							
Total	237,45		-2,3%	402.863	40,3%	0,59	-30,4%
UE-27	58,07	24	-31,6%	104.915	19,2%	0,55	-42,6%
PPTT	179,38	76	13,4%	297.948	49,6%	0,60	-24,2%
Saldo	-173,50		-8,6%	-319.268	-148,6%		

Tabla 52.

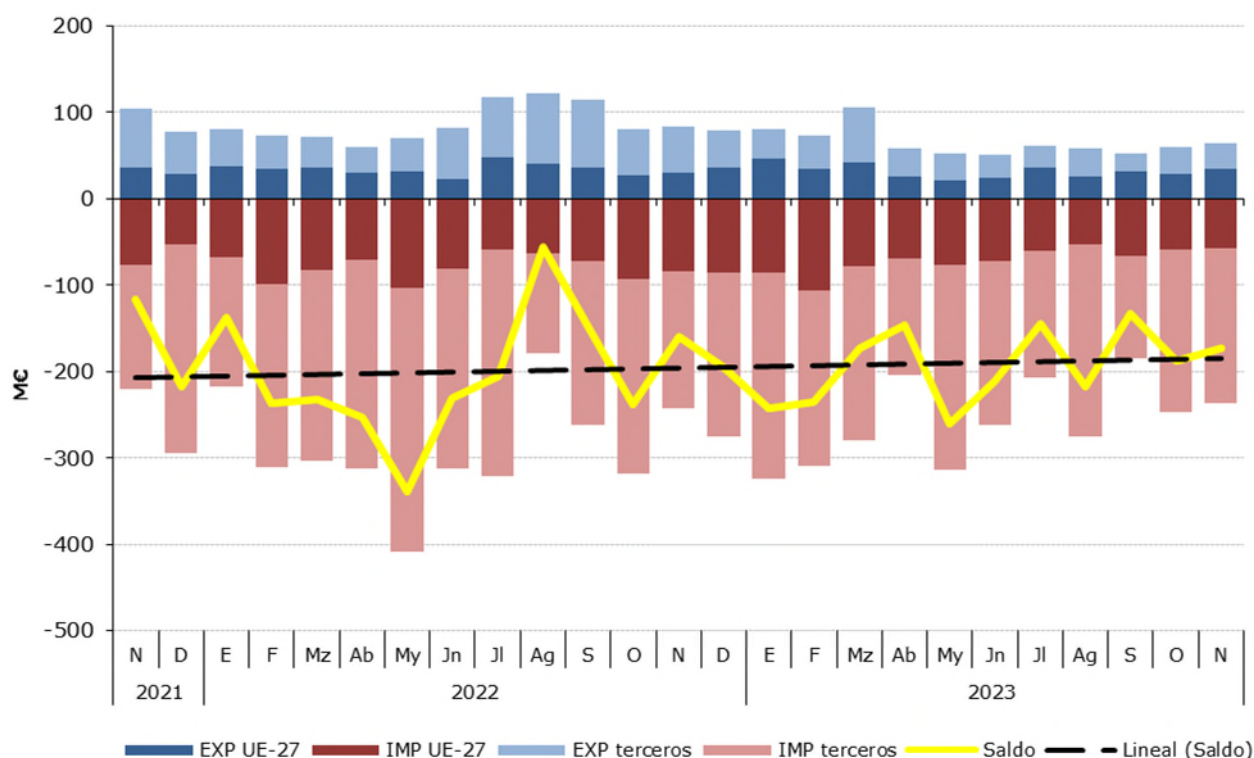
Distribución del comercio exterior grupo Semillas Oleaginosas, Plantas Industriales y Forrajes

Total, UE y Países Terceros.

Noviembre de 2023

	Noviembre2023	Exportaciones		Importaciones		Saldo (Exp-Imp)		Precio Medio (€/kg)	
		Valor Millones €	Peso toneladas	Valor Millones €	Peso toneladas	Valor Millones €	Peso toneladas	Exportado	Importado
TOTAL	SEMILLAS OLEAGINOSAS	64,0	83.595	237,5	402.863	-173,5	-319.268	0,77	0,59
	Habas de Soja	0,4	574	142,1	279.258	-141,6	-278.684	0,71	0,51
	Semillas de Girasol	7,2	1.394	21,5	44.012	-14,3	-42.617	5,19	0,49
	Forrajes	15,2	50.823	2,3	6.353	13,0	44.470	0,30	0,36
	Otros	41,1	30.803	71,6	73.240	-30,5	-42.437	1,33	0,98
UE-27	SEMILLAS OLEAGINOSAS	34,7	22.086	58,1	104.915	-23,3	-82.829	1,57	0,55
	Habas de Soja	0,3	534	1,8	2.776	-1,5	-2.241	0,53	0,63
	Semillas de Girasol	5,8	964	12,3	36.022	-6,5	-35.058	5,98	0,34
	Forrajes	1,5	4.648	1,6	5.388	0,0	-740	0,32	0,29
	Otros	27,2	15.940	42,5	60.729	-15,3	-44.789	1,71	0,70
PAÍSES TERCEROS	SEMILLAS OLEAGINOSAS	29,2	61.509	179,4	297.948	-150,2	-236.439	0,47	0,60
	Habas de Soja	0,1	40	140,3	276.482,8	-140,2	-276.443	3,10	0,51
	Semillas de Girasol	1,5	430	9,2	7.990	-7,8	-7.560	3,42	1,16
	Forrajes	13,7	46.175	0,7	965	13,0	45.210	0,30	0,73
	Otros	13,9	14.863	29,1	12.510	-15,2	2.353	0,94	2,33

Gráfico 25.

Distribución de las exportaciones e importaciones del Grupo Semillas Oleaginosas, Plantas Industriales y Forrajes por subgrupos

Noviembre de 2023



Tabla 53.

Evolución del comercio exterior Subgrupo Habas de Soja (1201)

Noviembre de 2021, 2022 y 2023

Exportación	noviembre 2021	noviembre 2022	noviembre 2023	Importación	noviembre 2021	noviembre 2022	noviembre 2023
Valor (M€)	3,57	0,28	0,41	Valor (M€)	122,32	105,16	142,06
Volumen (t)	7.426	476	574	Volumen (t)	257.574	165.863	279.258
€/kg	0,48	0,58	0,71	€/kg	0,47	0,63	0,51

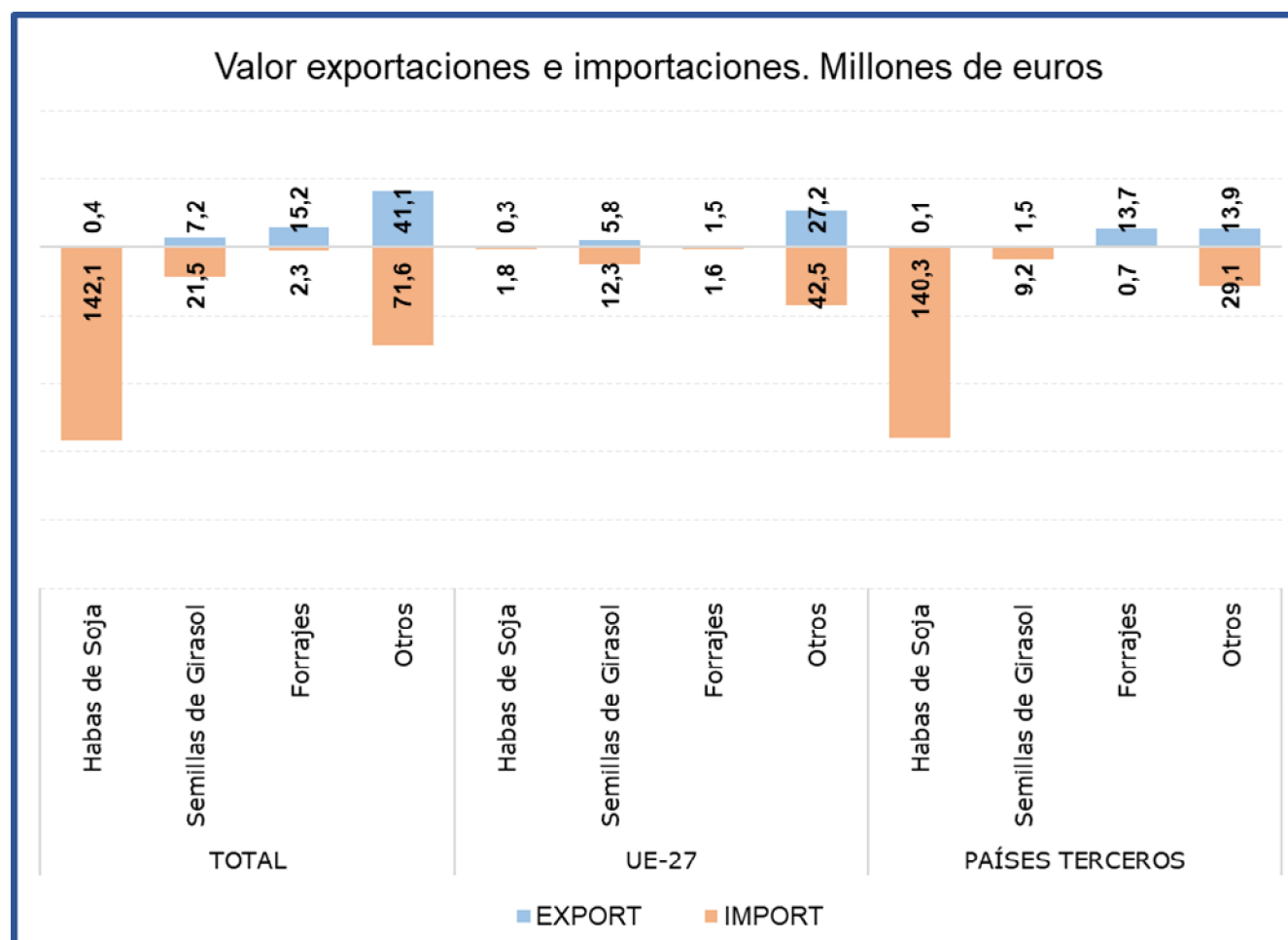
El subgrupo **Habas de Soja**, es claramente importador, siendo **el principal del grupo en el capítulo de importaciones** y representando en noviembre el **60% de las mismas**, principalmente procedente de **países terceros**. Respecto al mismo mes del año anterior, se observa un **incremento del 35,1% en el valor de las importaciones**, motivado por el incremento del volumen importado (68,4%) ya que el precio medio de importación se ha reducido un 19,8%.

Las exportaciones son inapreciables.

Tabla 54.

Evolución del comercio exterior Subgrupo Semillas de Girasol (1206)

Noviembre de 2021, 2022 y 2023

Exportación	noviembre 2021	noviembre 2022	noviembre 2023	Importación	noviembre 2021	noviembre 2022	noviembre 2023
Valor (M€)	12,46	5,48	7,24	Valor (M€)	24,76	57,70	21,54
Volumen (t)	2.429	1.548	1.394	Volumen (t)	41.763	75.646	44.012
€/kg	5,13	3,54	5,19	€/kg	0,59	0,76	0,49

Este mes, en el subgrupo **Semillas de Girasol**, las **exportaciones han supuesto el 11%** de las exportaciones totales del grupo, con un **incremento** con respecto a noviembre de 2022 **del 32,1% en valor**. En cuanto a las **importaciones**, este mes han representado el **9% de las importaciones** del grupo, **disminuyendo su valor un 62,7%** con respecto al mismo mes del año anterior.

Tabla 55.

Evolución del comercio exterior Subgrupo Forrajes (1214)

Noviembre de 2021, 2022 y 2023

Exportación	noviembre 2021	noviembre 2022	noviembre 2023	Importación	noviembre 2021	noviembre 2022	noviembre 2023
Valor (M€)	41,10	33,51	15,21	Valor (M€)	1,03	1,45	2,26
Volumen (t)	194.694	100.955	50.823	Volumen (t)	8.273	6.128	6.353
€/kg	0,21	0,33	0,30	€/kg	0,12	0,24	0,36

En el subgrupo **Forrajes**, las **exportaciones** en el mes de noviembre han representado el **24% del total**, con un **descenso del 54,6% en el valor de estas** con respecto al mismo mes del año anterior. **Las importaciones son inapreciables.**

Aceites y grasas (15)

En este grupo se analizan los productos comprendidos en el capítulo 15 del TARIC, correspondiente a Grasas y aceites animales o vegetales, productos de su desdoblamiento; grasas alimenticias elaboradas; ceras de origen animal o vegetal.

El grupo **Aceites y Grasas**, tiene un carácter marcadamente exportador con tendencia suavemente creciente en los últimos años.

Gráfico 26.

Evolución del comercio exterior grupo Aceites y Grasas

Años 2021, 2022 y 2023. M€



Tabla 56.

Variación Interanual del grupo Aceites y Grasas

Noviembre 2023

Aceites y Grasas (15)		M€			t		€/kg	
		noviembre 2023	(%) Sobre Total	Var. noviembre 2023/2022	noviembre 2023	Var. noviembre 2023/2022	noviembre 2023	Var. noviembre 2023/2022
EXP	Total	589,24		7,6%	197.930	-4,5%	2,98	12,6%
	UE-27	345,36	59	21,6%	137.722	18,2%	2,51	2,8%
	PPTT	243,88	41	-7,5%	60.208	-33,6%	4,05	39,4%
IMP	Total	529,69		4,8%	398.726	28,1%	1,33	-18,2%
	UE-27	266,46	50	47,3%	175.689	97,7%	1,52	-25,5%
	PPTT	263,22	50	-18,9%	223.036	0,3%	1,18	-19,1%
Saldo		59,55		40,5%	-200.796	-93,0%		

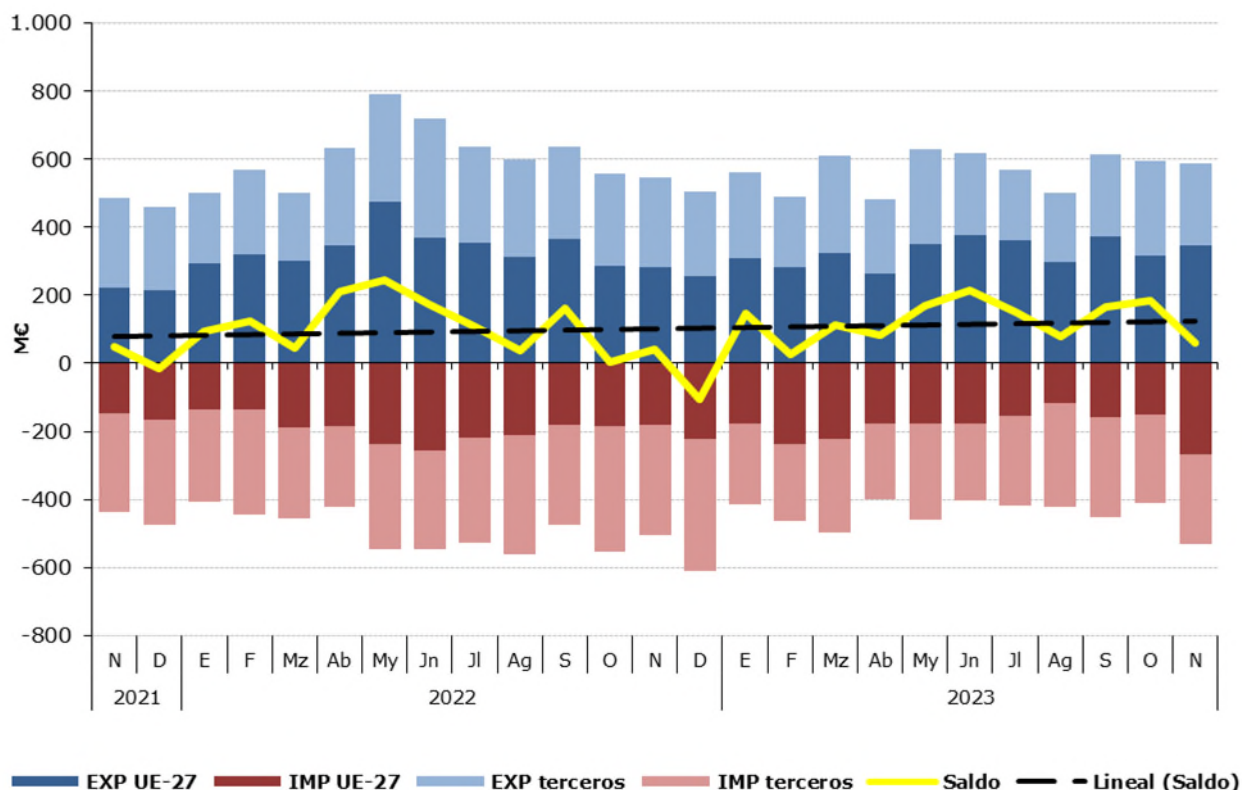
Tabla 57.
Distribución del comercio exterior grupo Aceites y Grasas
 Total, UE y Países Terceros.
 Noviembre de 2023

	NOVIEMBRE 2023	Exportaciones		Importaciones		Saldo (Exp-Imp)		Precio Medio (€/kg)	
		Valor Millones €	Peso toneladas	Valor Millones €	Peso toneladas	Valor Millones €	Peso toneladas	Exportado	Importado
		TOTAL	ACEITES Y GRASAS	589,2	197.930	529,7	398.726	59,6	-200.796
	Aceites de Oliva	373,1	51.857	177,4	28.050	195,8	23.807	7,20	6,32
	Aceites de Palma	11,7	7.795	83,3	90.416	-71,6	-82.620	1,50	0,92
	Aceites de Girasol	36,3	24.264	76,8	78.236	-40,5	-53.972	1,50	0,98
	Otros	168,2	114.013,5	192,3	202.023,7	-24,1	-88.010	1,48	0,95
UE-27	ACEITES Y GRASAS	345,4	137.722	266,5	175.689	78,9	-37.967	2,51	1,52
	Aceites de Oliva	198,4	29.408	119,7	17.716	78,7	11.693	6,75	6,75
	Aceites de Palma	11	7.387	3,3	2.225	7,6	5.162	1,46	1,46
	Aceites de Girasol	19,7	13.193	26,5	20.443	-6,8	-7.251	1,49	1,29
	Otros	116,5	87.734,2	117,1	135.305,2	-0,6	-47.571	1,33	0,87
PAÍSES TERCEROS	ACEITES Y GRASAS	243,9	60.208	263,2	223.036	-19,3	-162.828	4,05	1,18
	Aceites de Oliva	174,7	22.449	57,7	10.335	117,0	12.114	7,78	5,58
	Aceites de Palma	0,8	409	80,0	88.191	-79,2	-87.782	2,07	0,91
	Aceites de Girasol	16,6	11.071	50,3	57.793	-33,7	-46.721	1,50	0,87
	Otros	51,7	26.279,3	75,2	66.718,5	-23,5	-40.439	1,97	1,13

Gráfico 27.
Distribución de las exportaciones e importaciones del Grupo Aceites por subgrupos
 Noviembre de 2023



Tabla 58.

Evolución del comercio exterior Subgrupo Aceite de Oliva (1509)

Noviembre de 2021, 2022 y 2023

Exportación	noviembre 2021	noviembre 2022	noviembre 2023	Importación	noviembre 2021	noviembre 2022	noviembre 2023
Valor (M€)	288,86	286,07	373,13	Valor (M€)	55,30	81,16	177,36
Volumen (t)	83.408	65.201	51.857	Volumen (t)	18.947	20.874	28.050
Precio Medio €/kg	3,46	4,39	7,20	Precio Medio €/kg	2,92	3,89	6,32

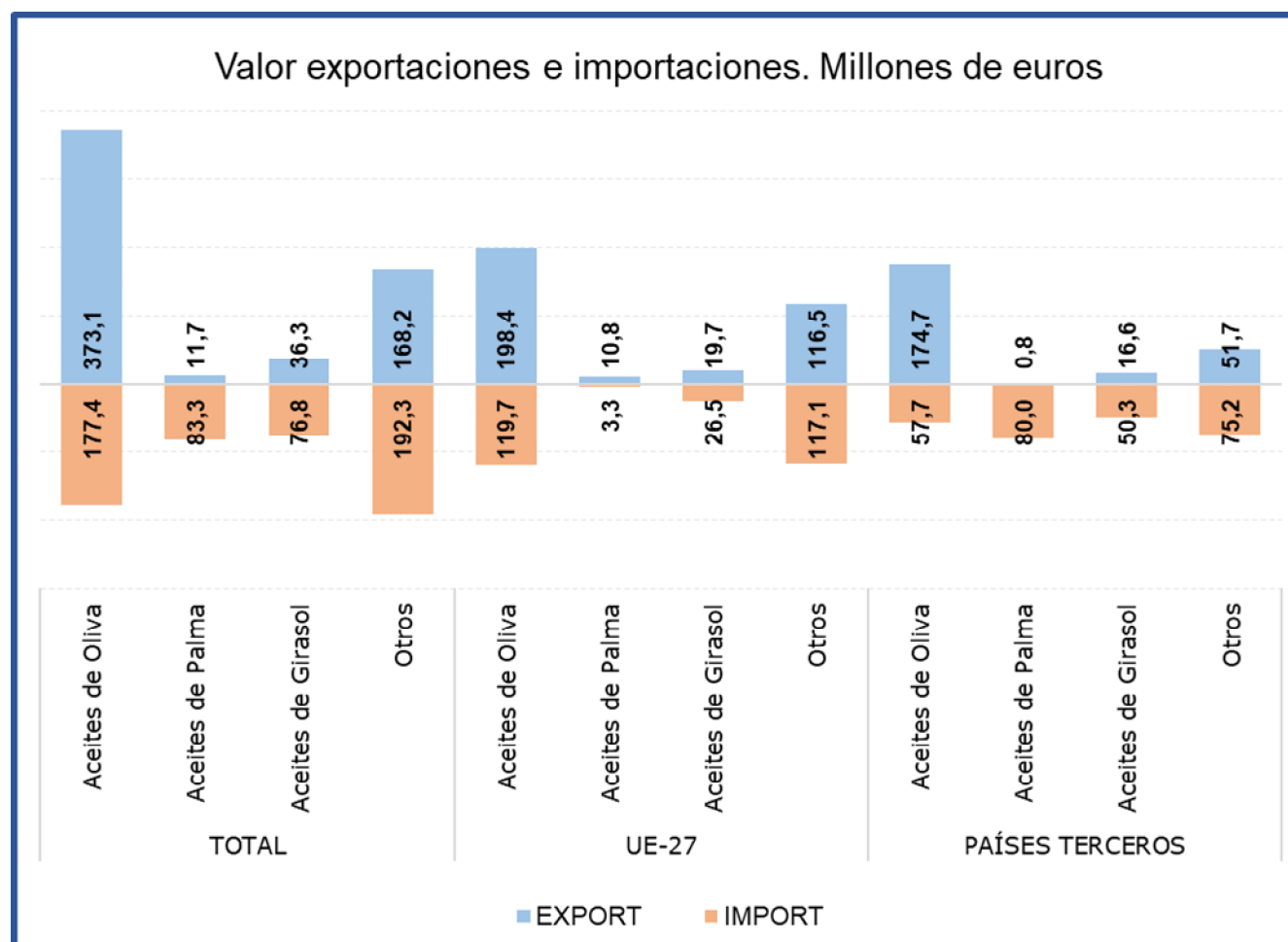
El subgrupo **Aceite de Oliva es el principal en exportaciones** al representar el **63%** de estas. Comparado con noviembre de 2022, el **valor de las exportaciones se ha incrementado un 30,4%**, motivado por el incremento de los precios (64%) ya que el volumen exportado se ha reducido en un 20,5%.

Las **importaciones**, que representan el **33% del total del grupo**, han experimentado un brusco **incremento de su valor (118,5%)** con respecto al mismo mes del año anterior, situándose este mes el aceite de oliva como **primer subgrupo dentro del capítulo de importaciones del Grupo**.

El **saldo** se sitúa en **196 M€**.

Tabla 59.

Evolución del comercio exterior Subgrupo Aceite de Palma (1511)

Noviembre de 2021, 2022 y 2023

Exportación	noviembre 2021	noviembre 2022	noviembre 2023	Importación	noviembre 2021	noviembre 2022	noviembre 2023
Valor (M€)	3,38	17,44	11,66	Valor (M€)	134,90	90,89	83,29
Volumen (t)	2.587	9.273	7.795	Volumen (t)	129.535	73.896	90.416
Precio Medio €/kg	1,31	1,88	1,50	Precio Medio €/kg	1,04	1,23	0,92

El subgrupo **Aceite de Palma** ha representado el **16% de las importaciones**, situándose en noviembre como el segundo subgrupo dentro del capítulo de importaciones del Grupo de Aceites y Grasas. Este mes las **importaciones han disminuido su valor en un 8,4%**, respecto al mismo mes de 2022, debido al descenso del precio de importación (-25,1%).

Las exportaciones de aceite de palma **suponen el 2% de las totales del grupo**.

Tabla 60.

Evolución del comercio exterior Subgrupo Aceite de Girasol (1512)

Noviembre de 2021, 2022 y 2023

Exportación	noviembre 2021	noviembre 2022	noviembre 2023	Importación	noviembre 2021	noviembre 2022	noviembre 2023
Valor (M€)	35,40	46,80	36,28	Valor (M€)	76,92	92,97	76,77
Volumen (t)	25.498	22.295	24.264	Volumen (t)	62.014	58.384	78.236
Precio Medio €/kg	1,39	2,10	1,50	Precio Medio €/kg	1,24	1,59	0,98

El **Aceite de Girasol** ha representado el **14% de las importaciones** durante el mes de noviembre, siendo el **tercer subgrupo en importancia dentro del apartado importaciones** del Grupo. Las **importaciones han disminuido su valor en un 17,4%** respecto al mismo mes de 2022, debido a la caída del precio de importación (-38,4%), ya que el volumen importado se ha incrementado un 34%.

En el apartado de **exportaciones este subgrupo ha representado el 6%** de las totales, con un **descenso de su valor del 22,5%**.

Preparaciones de carne y pescado (16)

En este grupo se analizan los productos comprendidos en el capítulo 16 del TARIC, correspondiente a Preparaciones de carne, de pescado o de crustáceos, de moluscos o de otros invertebrados acuáticos.

El grupo **Preparaciones de carne y pescado** tiene carácter exportador con tendencia suavemente creciente.

Gráfico 28

Evolución del comercio exterior grupo Preparaciones de carne y pescado Años 2021, 2022 y 2023. M€



Tabla 61.

Variación Interanual del grupo Preparaciones de carne y pescado Noviembre 2023

Preparaciones C y P.		M€			t		€/kg	
		noviembre 2023	(%) Sobre Total	Var. noviembre 2023/2022	noviembre 2023	Var. noviembre 2023/2022	noviembre 2023	Var. noviembre 2023/2022
EXP	Total	204,55		4,4%	32.354	-7,0%	6,32	12,3%
	UE-27	154,70	76	4,0%	24.866	-10,7%	6,22	16,4%
	PPTT	49,85	24	5,9%	7.488	7,6%	6,66	-1,6%
IMP	Total	132,84		-15,8%	25.249	-14,2%	5,26	-1,8%
	UE-27	64,90	49	11,0%	12.285	5,0%	5,28	5,7%
	PPTT	67,94	51	-31,6%	12.964	-26,9%	5,24	-6,4%
Saldo		71,71		88,2%	7.105	32,6%		

Tabla 62.

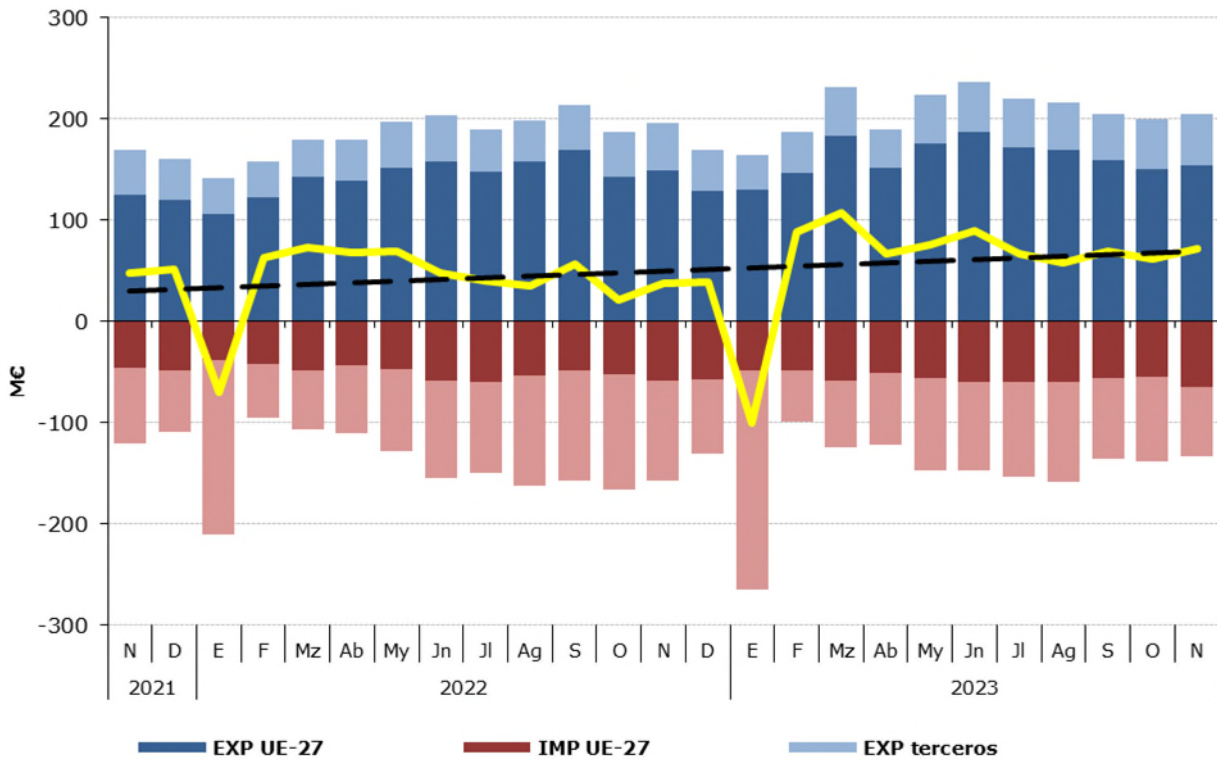
Distribución del comercio exterior grupo Preparaciones de carne y pescado

Total, UE y Países Terceros.

Noviembre de 2023

NOVIEMBRE 2023	Exportaciones		Importaciones		Saldo (Exp-Imp)		Precio Medio (€/kg)	
	Valor Millones €	Peso toneladas	Valor Millones €	Peso toneladas	Valor Millones €	Peso toneladas	Exportado	Importado
PREPARACIONES C y P.	204,5	32.354	132,8	25.249	71,7	7.105	6,32	5,26
Embutidos de carne	59,2	7.845	11,5	2.463	47,6	5.382	7,54	4,69
Preparaciones y conservas de pescado	84,0	11.804	74,0	12.934	10,0	-1.130	7,11	5,72
Crustáceos y moluscos preparados o conservados	24,9	4.824	14,4	3.624	10,5	1.200	5,16	3,97
Otros	36,5	7.881	32,9	6.228	3,6	1.653	4,63	5,28
PREPARACIONES C y P.	154,7	24.866	64,9	12.285	89,8	12.581	6,22	5,28
Embutidos de carne	40,4	5.117	11,2	2.324	29,2	2.793	7,89	4,82
Preparaciones y conservas de pescado	71,8	10.480	15,4	2.790	56,4	7.690	6,85	5,52
Crustáceos y moluscos preparados o conservados	18,1	4.004	6,4	1.142	11,7	2.862	4,52	5,62
Otros	24,4	5.265	31,9	6.029	-7,5	-764	4,64	5,29
PREPARACIONES C y P.	49,8	7.488	67,9	12.964	-18,1	-5.476	6,66	5,24
Embutidos de carne	18,8	2.727	0,4	138,8	18,5	2.589	6,90	2,55
Preparaciones y conservas de pescado	12,2	1.325	58,6	10.144	-46,4	-8.819	9,18	5,78
Crustáceos y moluscos preparados o conservados	6,8	820	8,0	2.483	-1,2	-1.662	8,27	3,21
Otros	12,1	2.616	1,0	199	11,1	2.418	4,62	5,14

Gráfico 29.

Distribución de las exportaciones e importaciones del Grupo Preparaciones de carne y pescado por subgrupos

Noviembre de 2023



Tabla 63.

Evolución del comercio exterior Subgrupo Embutidos de carne (1601)

Noviembre de 2021, 2022 y 2023

Exportación	noviembre 2021	noviembre 2022	noviembre 2023	Importación	noviembre 2021	noviembre 2022	noviembre 2023
Valor (M€)	47,95	56,65	59,16	Valor (M€)	8,97	10,00	11,55
Volumen (t)	7.368	8.079	7.845	Volumen (t)	2.292	2.558	2.463
Precio Medio €/kg	6,51	7,01	7,54	Precio Medio €/kg	3,91	3,91	4,69

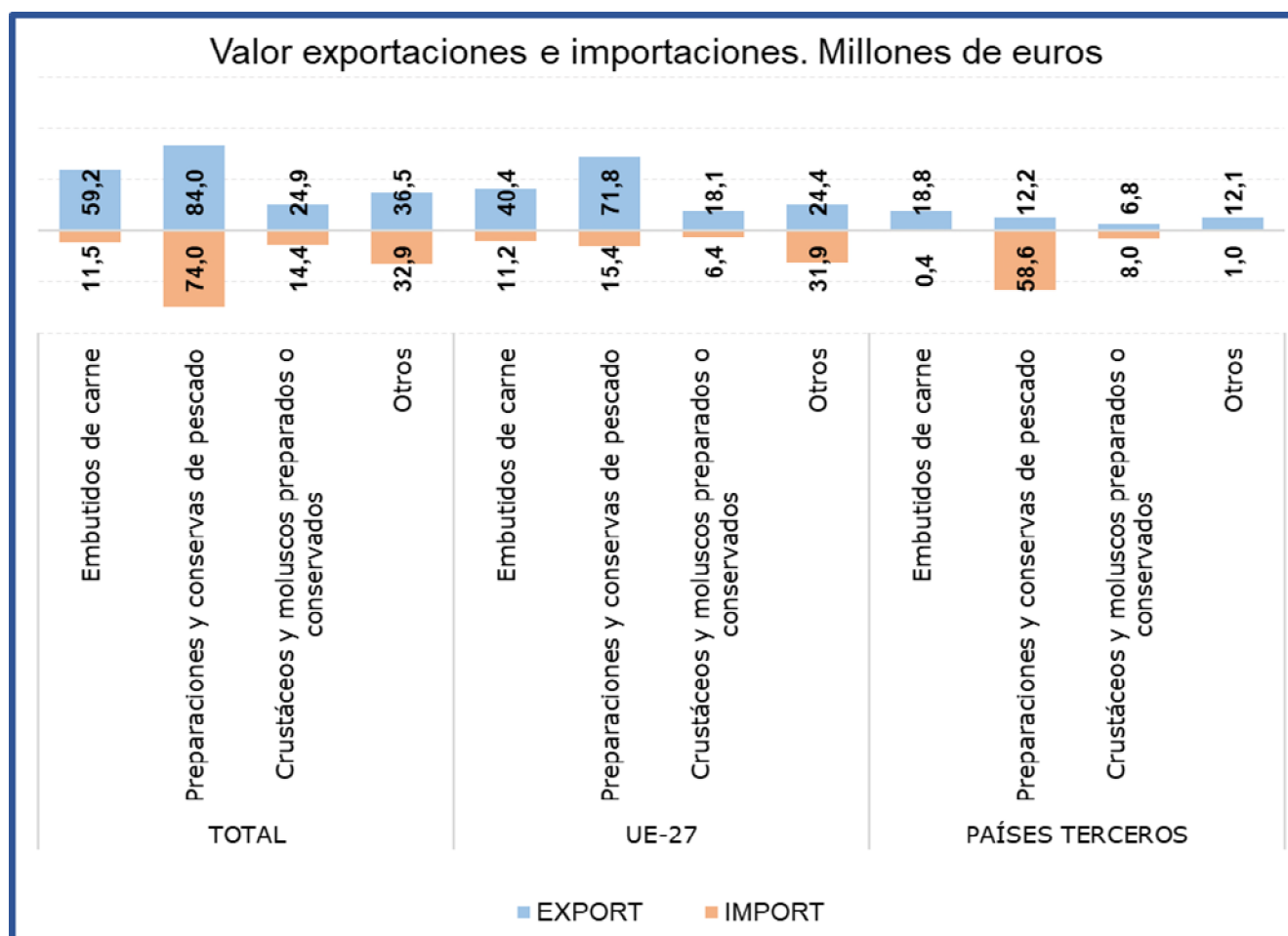
En el subgrupo **Embutidos de carne** las **exportaciones** en el mes de noviembre han alcanzado el **29% del total del grupo, incrementándose en valor un 4,4%** con respecto al mismo mes del año anterior. Por su parte las **importaciones han representado el 9% del total**, con un incremento de valor del 15,5% con respecto a noviembre del año anterior.

Tabla 64.

Evolución del comercio exterior Subgrupo Preparaciones y conservas de pescado (1604)

Noviembre de 2021, 2022 y 2023

Exportación	noviembre 2021	noviembre 2022	noviembre 2023	Importación	noviembre 2021	noviembre 2022	noviembre 2023
Valor (M€)	72,00	82,56	83,98	Valor (M€)	72,25	102,83	73,99
Volumen (t)	13.863	14.175	11.804	Volumen (t)	16.469	18.205	12.934
Precio Medio €/kg	5,19	5,82	7,11	Precio Medio €/kg	4,39	5,65	5,72

El subgrupo **Preparaciones y conservas de pescado** es el más relevante del grupo, siendo el principal tanto en exportaciones como en importaciones, representando este mes el **41%** y el **56% del total, respectivamente**. Con respecto a noviembre de 2022, se ha incrementado el valor de las exportaciones (**1,7%**) mientras que el de las importaciones ha descendido (**-28,1%**).

Tabla 65.

Evolución del comercio exterior Subgrupo Crustáceos y moluscos preparados o conservados (1605)

Noviembre de 2021, 2022 y 2023

Exportación	noviembre 2021	noviembre 2022	noviembre 2023	Importación	noviembre 2021	noviembre 2022	noviembre 2023
Valor (M€)	25,22	23,92	24,88	Valor (M€)	15,76	16,59	14,39
Volumen (t)	5.339	4.811	4.824	Volumen (t)	4.138	2.857	3.624
Precio Medio €/kg	4,72	4,97	5,16	Precio Medio €/kg	3,81	5,81	3,97

El subgrupo **Crustáceos y moluscos preparados o conservados** ha supuesto este mes el **12% de las exportaciones y el 11% de las importaciones totales** del grupo.

Este mes el valor de las exportaciones se ha incrementado un **4%**, mientras que el de las importaciones ha descendido un **13,2%** con respecto a noviembre del año anterior.

Bebidas (22)

En este grupo se analizan los productos comprendidos en el capítulo 22 del TARIC, correspondiente a Bebidas, líquidos alcohólicos y vinagre.

El grupo **Bebidas** tiene un carácter claramente exportador con tendencia relativamente estable.

Gráfico 30

Evolución del comercio exterior grupo Bebidas

Años 2021, 2022 y 2023. M€



Tabla 66.

Variación Interanual del grupo Bebidas

Noviembre 2023

Bebidas (22)		M€			t		€/kg	
		noviembre 2023	(%) Sobre Total	Var. noviembre 2023/2022	noviembre 2023	Var. noviembre 2023/2022	noviembre 2023	Var. noviembre 2023/2022
EXP	Total	493,90		-1,7%	353.857	0,2%	1,40	-1,9%
	UE-27	250,71	51	2,5%	216.555	3,6%	1,16	-1,1%
	PPTT	243,19	49	-5,7%	137.302	-4,9%	1,77	-0,9%
IMP	Total	214,14		-1,1%	125.387	0,5%	1,71	-1,6%
	UE-27	135,19	63	12,7%	87.464	1,7%	1,55	10,8%
	PPTT	78,95	37	-18,3%	37.923	-2,2%	2,08	-16,4%
Saldo		279,75		-2,2%	228.470	0,0%		

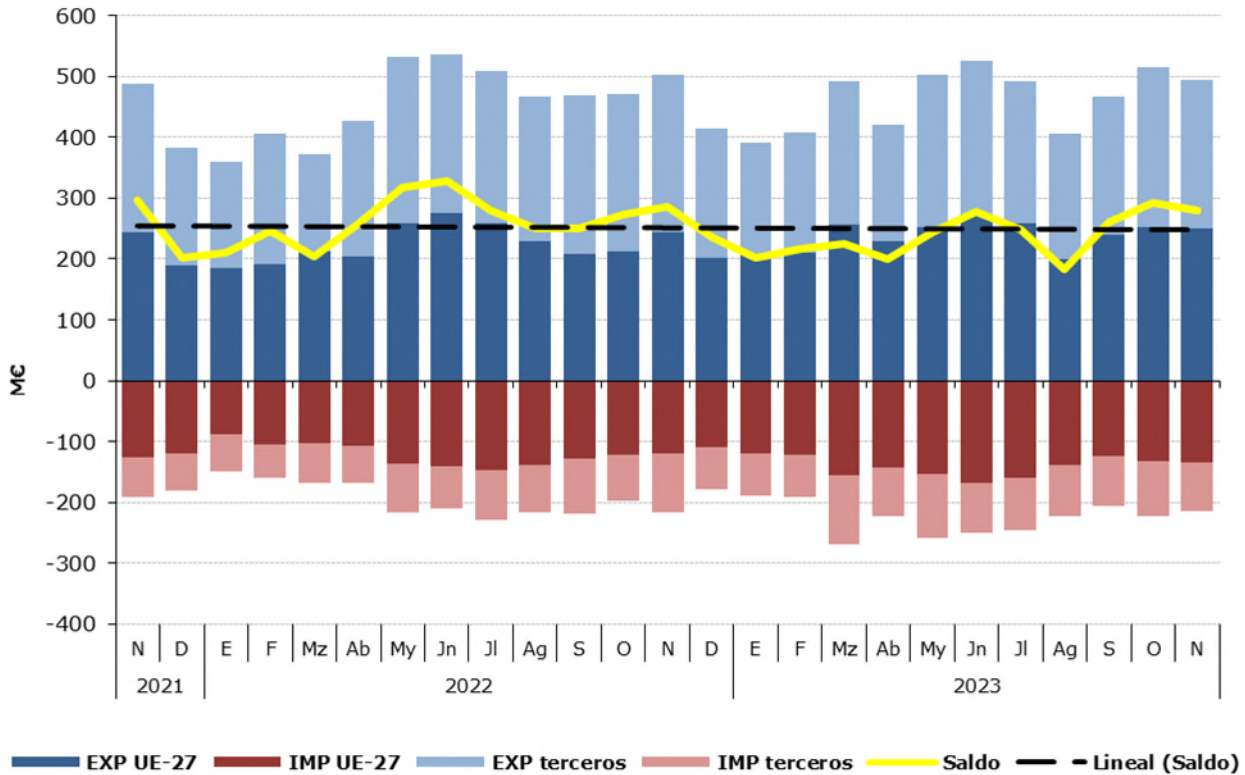
Tabla 67.

Distribución del comercio exterior grupo Bebidas

Total, UE y Países Terceros.

Noviembre de 2023

	NOVIEMBRE 2023	Exportaciones		Importaciones		Saldo (Exp-Imp)		Precio Medio (€/kg)	
		Valor	Peso	Valor	Peso	Valor	Peso	Exportado	Importado
		Millones €	toneladas	Millones €	toneladas	Millones €	toneladas		
TOTAL	BEBIDAS	493,9	353.857	214,1	125.387	279,8	228.470	1,40	1,71
	Bebidas refrescantes	48,1	58.714	32,9	25.821	15,2	32.893	0,82	1,28
	Vinos	285,9	191.886	31,1	5.603	254,8	186.283	1,49	5,55
	Bebidas espirituosas	82,5	19.047	82,0	17.307	0,5	1.740	4,33	4,74
	Otros	77,3	84.209	68,0	76.656	9,3	7.554	0,92	0,89
UE-27	BEBIDAS	250,7	216.555	135,2	87.464	115,5	129.092	1,16	1,55
	Bebidas refrescantes	24,2	28.951	30,6	24.047	-6,4	4.904	0,83	1,27
	Vinos	139,2	132.043	28,8	4.111	110,4	127.933	1,05	7,00
	Bebidas espirituosas	42,5	8.124	29,3	6.379	13,2	1.745	5,23	4,59
	Otros	44,9	47.436	46,5	52.926	-1,6	-5.490	0,95	0,88
PAÍSES TERCEROS	BEBIDAS	243,2	137.302	78,9	37.923	164,2	99.379	1,77	2,08
	Bebidas refrescantes	24,0	29.763	2,4	1.774	21,6	27.989	0,81	1,34
	Vinos	146,8	59.843	2,3	1.493	144,4	58.350	2,45	1,57
	Bebidas espirituosas	40,0	10.923	52,7	10.928	-12,7	-4	3,66	4,83
	Otros	32,4	36.773	21,5	23.729	10,9	13.044	0,88	0,91

Gráfico 31.

Distribución de las exportaciones e importaciones del Grupo Bebidas por subgrupos

Noviembre de 2023



Tabla 68.

Evolución del comercio exterior Subgrupo Vinos y Mostos (2204)

Noviembre de 2021, 2022 y 2023

Exportación	noviembre 2021	noviembre 2022	noviembre 2023	Importación	noviembre 2021	noviembre 2022	noviembre 2023
Valor (M€)	289,60	280,00	285,95	Valor (M€)	30,93	28,51	31,12
Volumen (t)	200.219	189.726	191.886	Volumen (t)	11.658	5.285	5.603
Precio Medio €/kg	1,45	1,48	1,49	Precio Medio €/kg	2,65	5,39	5,55

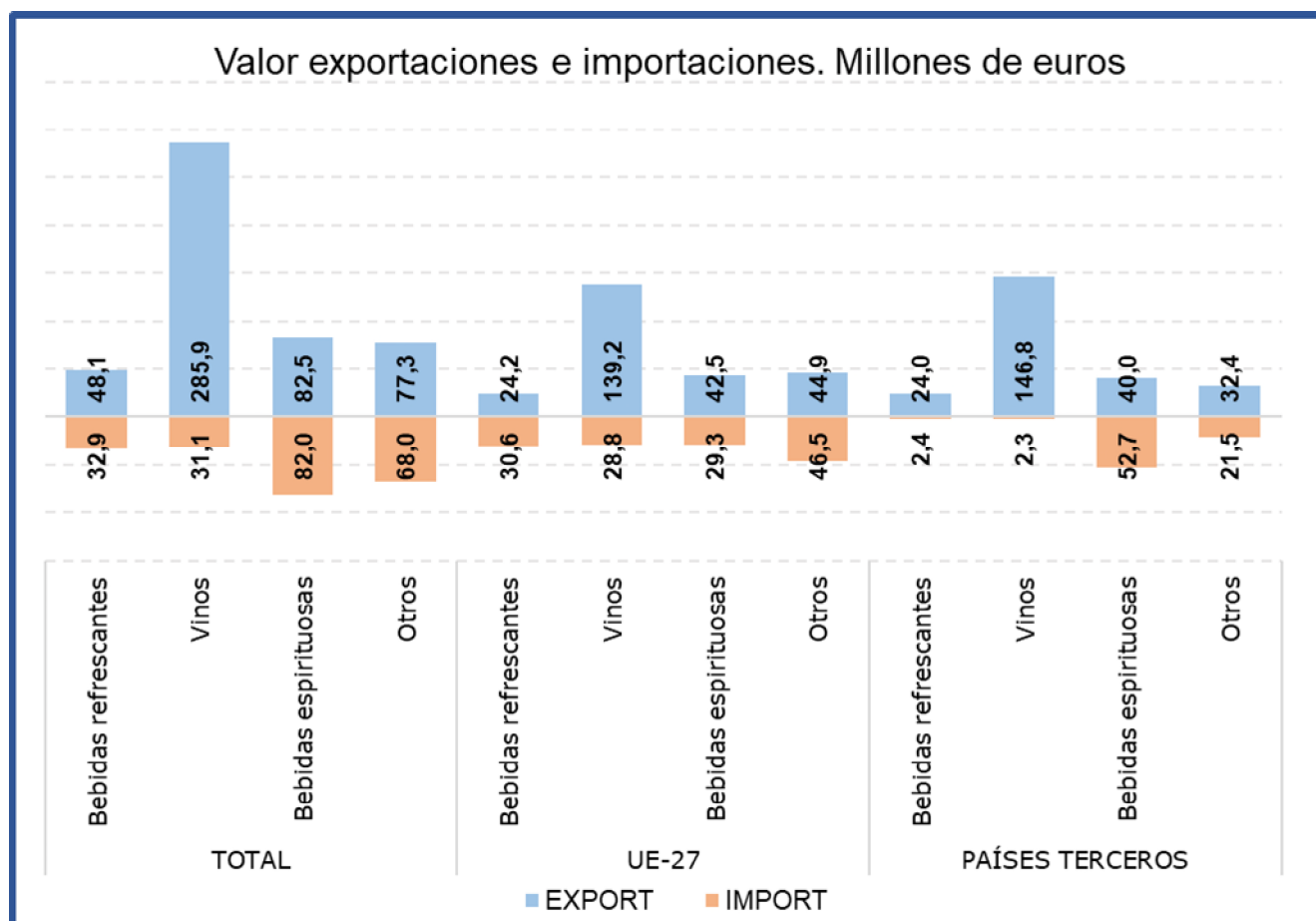
El subgrupo **Vinos y Mostos** es el más relevante de las Bebidas, principalmente en las **exportaciones** suponiendo este mes **el 58% del total del grupo**. Con respecto al mismo mes del año anterior las **exportaciones han incrementado su valor un 2,1%**, debido al aumento tanto del volumen exportado (1,1%) como del precio medio de exportación (1%).

Las importaciones, que suponen el **15% de las totales del grupo**, han aumentado su valor un **9,2%** con respecto a noviembre de 2022.

Tabla 69.

Evolución del comercio exterior Subgrupo Bebidas Espirituosas (2208)

Noviembre de 2021, 2022 y 2023

Exportación	noviembre 2021	noviembre 2022	noviembre 2023	Importación	noviembre 2021	noviembre 2022	noviembre 2023
Valor (M€)	95,39	111,50	82,49	Valor (M€)	86,59	96,52	82,03
Volumen (t)	23.336	30.919	19.047	Volumen (t)	20.447	20.570	17.307
Precio Medio €/kg	4,09	3,61	4,33	Precio Medio €/kg	4,23	4,69	4,74

El subgrupo de **Bebidas Espirituosas** ha supuesto en noviembre **el 17% de las exportaciones y el 38% de las importaciones totales**, siendo el subgrupo más importante desde el punto de vista importador.

Este mes se ha producido un **descenso del valor de las importaciones del 15%**. Por su parte las **exportaciones se han reducido un 26%**.

Tabla 70.

Evolución del comercio exterior Subgrupo Bebidas Refrescantes (2202)

Noviembre de 2021, 2022 y 2023

Exportación	noviembre 2021	noviembre 2022	noviembre 2023	Importación	noviembre 2021	noviembre 2022	noviembre 2023
Valor (M€)	38,22	41,76	48,13	Valor (M€)	30,27	24,71	32,95
Volumen (t)	57.447	55.114	58.714	Volumen (t)	30.893	25.943	25.821
Precio Medio €/kg	0,67	0,76	0,82	Precio Medio €/kg	0,98	0,95	1,28

Las **Bebidas Refrescantes** han representado **el 10% de las exportaciones y el 15% de las importaciones** totales del grupo.

En noviembre **el valor de las exportaciones se ha incrementado un 15,3%** mientras que **el de las importaciones lo ha hecho en un 33,3%** con respecto al mismo mes del año anterior.

Subproductos de la Industria Alimentaria y Piensos (23)

En este grupo se analizan los productos comprendidos en el capítulo 23 del TARIC, correspondiente a Residuos y desperdicios de las industrias alimentarias; alimentos preparados para animales.

El grupo **Subproductos de la Industria Alimentaria y Piensos** es marcadamente importador con variaciones mensuales notables y tendencia a la estabilidad.

Gráfico 32.

Evolución del comercio exterior grupo Subproductos de la Industria Alimentaria y Piensos.

Años 2021, 2022 y 2023. M€



Tabla 71.

Variación Interanual del grupo Subproductos de la Industria Alimentaria y Piensos.

Noviembre 2023

Piensos (23)		M€		t		€/kg		
		noviembre 2023	(%) Sobre Total	Var. noviembre 2023/2022	noviembre 2023	Var. noviembre 2023/2022	noviembre 2023	Var. noviembre 2023/2022
EXP	Total	151,55		7,1%	137.683	-7,7%	1,10	16,0%
	UE-27	108,48	72	1,6%	106.889	-13,7%	1,01	17,8%
	PPTT	43,08	28	23,8%	30.794	21,8%	1,40	1,6%
IMP	Total	191,46		-31,2%	303.320	-32,0%	0,63	1,1%
	UE-27	128,86	67	10,6%	175.332	16,4%	0,73	-5,0%
	PPTT	62,60	33	-61,3%	127.988	-56,7%	0,49	-10,8%
Saldo		-39,90		70,9%	-165.637	44,2%		

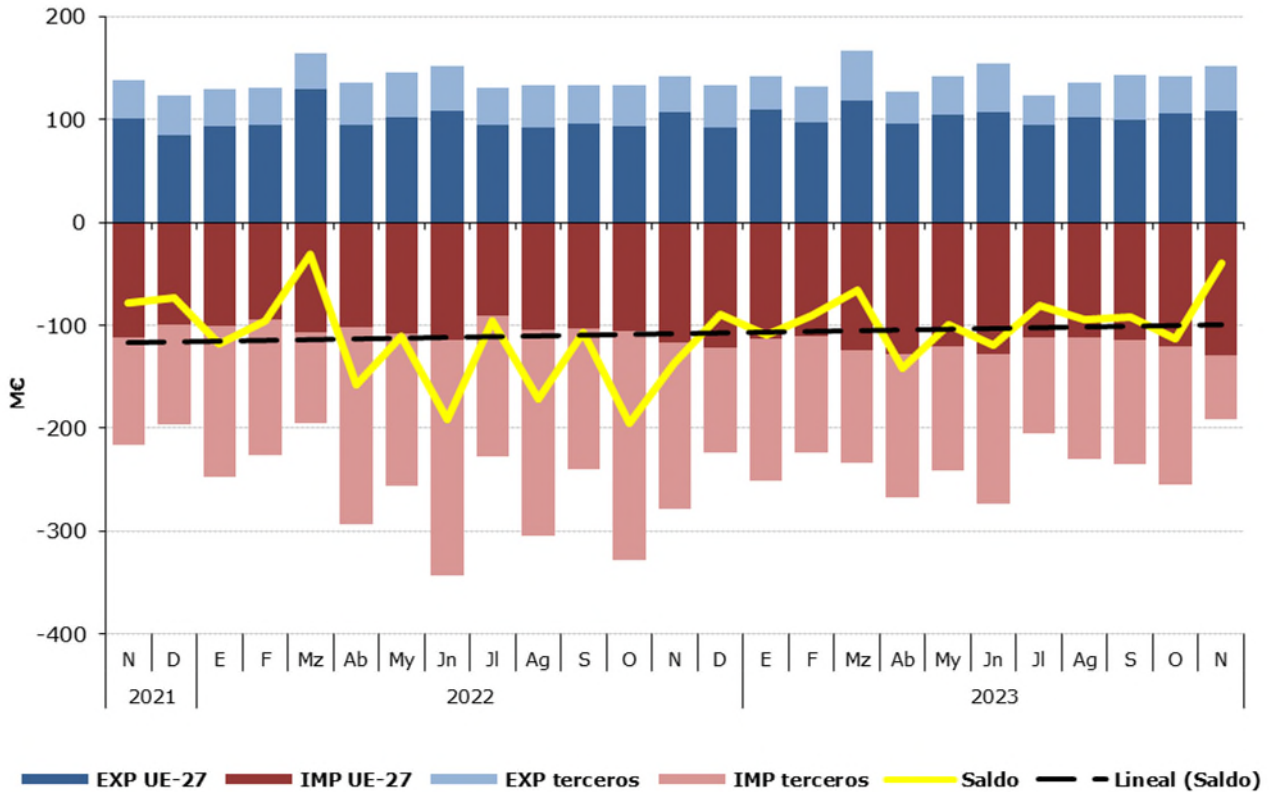
Tabla 72.

Distribución del comercio exterior grupo Subproductos de la Industria Alimentaria y Piensos.

Total, UE y Países Terceros.

Noviembre de 2023

	NOVIEMBRE 2023	Exportaciones		Importaciones		Saldo (Exp-Imp)		€/kg	
		Valor Millones €	Peso toneladas	Valor Millones €	Peso toneladas	Valor Millones €	Peso toneladas	Exportado	Importado
TOTAL	SUBPRODUCTOS Y PIENSOS	151,6	137.683	191,5	303.320	-39,9	-165.637	1,10	0,63
	Piensos	113,7	76.473	94,7	55.058	19,0	21.415	1,49	1,72
	Tortas de Soja	5,6	13.033	21,8	44.545	-16,2	-31.512	0,43	0,49
	Otras Tortas	4,7	11.568	39,7	139.511	-35,0	-127.944	0,40	0,28
	Proteína Animal Transformada	20,9	24.722	21,0	15.079	-0,1	9.643	0,85	1,39
	Otros	6,6	11.887	14,3	49.127	-7,7	-37.240	0,56	0,29
UE-27	SUBPRODUCTOS Y PIENSOS	108,5	106.889	128,9	175.332	-20,4	-68.443	1,01	0,73
	Piensos	77,4	55.008	84,6	49.234	-7,2	5.773	1,41	1,72
	Tortas de Soja	5,6	13.033	3,1	6.200	2,6	6.833	0,43	0,49
	Otras Tortas	4,6	11.566	22,1	70.934	-17,5	-59.368	0,40	0,31
	Proteína Animal Transformada	15,0	16.859	6,5	6.374	8,6	10.485	0,89	1,02
	Otros	5,8	10.424	12,6	42.591	-6,8	-32.167	0,56	0,30
PAÍSES TERCEROS	SUBPRODUCTOS Y PIENSOS	43,1	30.794	62,6	127.988	-19,5	-97.194	1,40	0,49
	Piensos	36,3	21.466	10,1	5.824	26,2	15.642	1,69	1,73
	Tortas de Soja	0,0	0	18,8	38.344	-18,8	-38.344	0,00	0,49
	Otras Tortas	0,1	2	17,5	68.578	-17,4	-68.576	52,31	0,26
	Proteína Animal Transformada	5,9	7.863	14,5	8.705	-8,6	-842	0,75	1,67
	Otros	0,8	1.463	1,7	6.536	-0,9	-5.074	0,51	0,26

Gráfico 33.

Distribución de las exportaciones e importaciones del Grupo Subproductos de la Industria Alimentaria y Piensos, por subgrupos

Noviembre de 2023



Tabla 73.

Evolución del comercio exterior Subgrupo Piensos (2309)

Noviembre de 2021, 2022 y 2023

Exportación	noviembre 2021	noviembre 2022	noviembre 2023	Importación	noviembre 2021	noviembre 2022	noviembre 2023
Valor (M€)	97,74	91,31	113,68	Valor (M€)	88,10	82,52	94,66
Volumen (t)	84.587	64.606	76.473	Volumen (t)	48.515	46.144	55.058
€/kg	1,16	1,41	1,49	€/kg	1,82	1,79	1,72

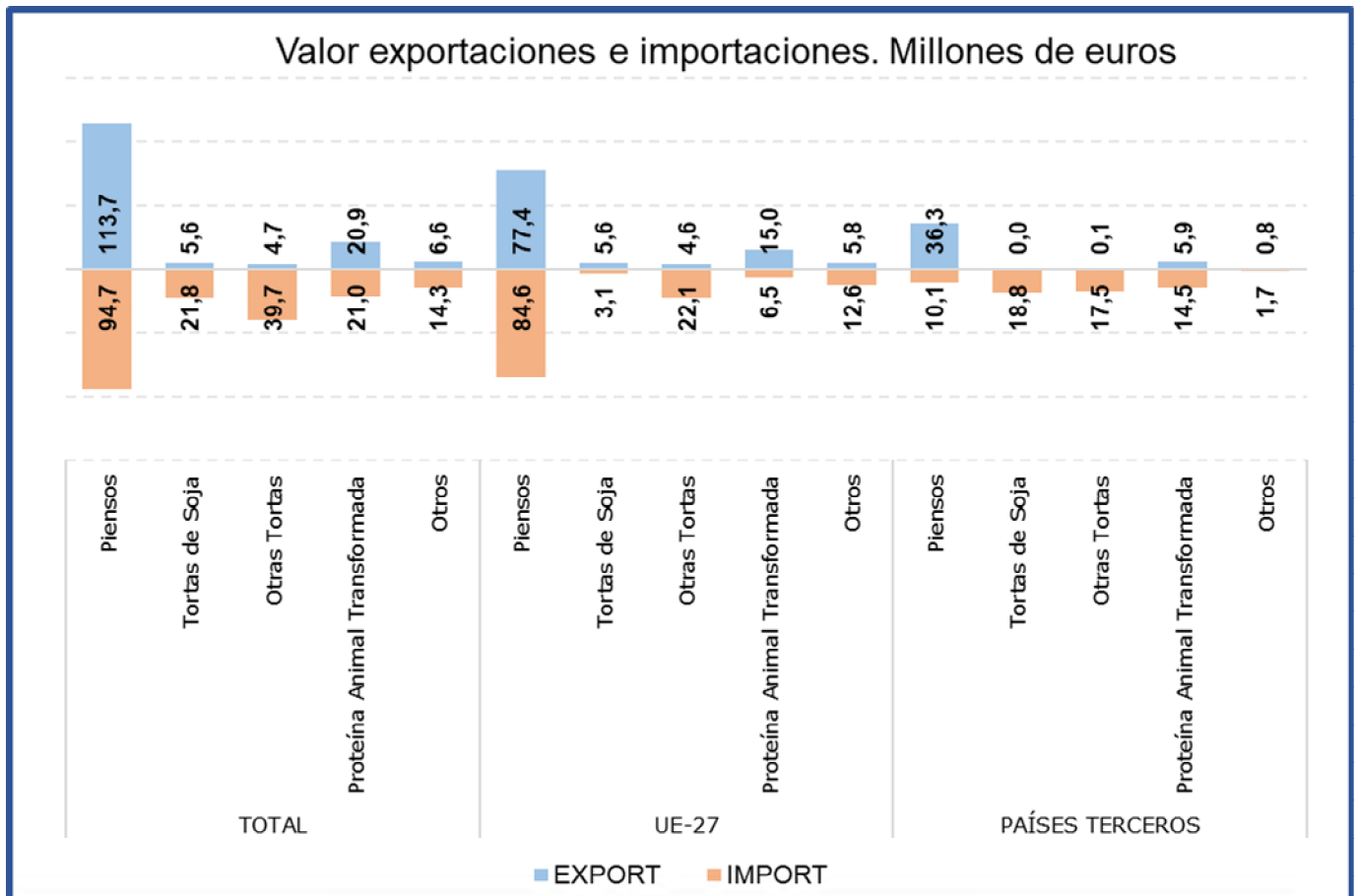
Este mes el subgrupo **Piensos** es **el más relevante del grupo tanto desde el punto de vista exportador como importador**, suponiendo el **75% de las exportaciones** y el **49% de las importaciones** totales del grupo.

El valor de las exportaciones se ha incrementado un 24,5%, mientras que **el de las importaciones lo ha hecho en un 14,7%** con respecto a noviembre del año anterior.

Tabla 74.

Evolución del comercio exterior Subgrupo Tortas de Soja (2304)

Noviembre de 2021, 2022 y 2023

Exportación	noviembre 2021	noviembre 2022	noviembre 2023	Importación	noviembre 2021	noviembre 2022	noviembre 2023
Valor (M€)	8,99	12,74	5,65	Valor (M€)	68,21	130,32	21,82
Volumen (t)	23.472	25.842	13.033	Volumen (t)	177.070	234.131	44.545
€/kg	0,38	0,49	0,43	€/kg	0,39	0,56	0,49

Las **Tortas de Soja** suponen este mes el **4% de las exportaciones** y el **11% de las importaciones**. En noviembre **ha descendido el valor de las importaciones un 83,3%**, debido al descenso del volumen importado (-81%) y del precio medio de importación (-12%). El valor de las **exportaciones se ha reducido un 55,7%**.

Tabla 75.

Evolución del comercio exterior Subgrupo Otras Tortas (2306)

Noviembre de 2021, 2022 y 2023

Exportación	noviembre 2021	noviembre 2022	noviembre 2023	Importación	noviembre 2021	noviembre 2022	noviembre 2023
Valor (M€)	6,57	6,22	4,67	Valor (M€)	23,07	21,77	39,66
Volumen (t)	18.343	18.025	11.568	Volumen (t)	84.574	66.313	139.511
€/kg	0,36	0,34	0,40	€/kg	0,27	0,33	0,28

Este mes, el subgrupo **Otras Tortas** representa el **3% de las exportaciones** y el **21% de las importaciones totales del grupo**. Con respecto al año anterior **el valor de las importaciones ha aumentado un 82,2%**.

Tabla 76.

Evolución del comercio exterior Subgrupo Proteína Animal Transformada (2301)

Noviembre de 2021, 2022 y 2023

Exportación	noviembre 2021	noviembre 2022	noviembre 2023	Importación	noviembre 2021	noviembre 2022	noviembre 2023
Valor (M€)	21,44	26,53	20,95	Valor (M€)	11,43	10,93	21,02
Volumen (t)	28.032	30.525	24.722	Volumen (t)	11.893	9.644	15.079
€/kg	0,76	0,87	0,85	€/kg	0,96	1,13	1,39

La **Proteína Animal Transformada** representa **el 14% de las exportaciones** y el **11% de las importaciones del grupo**. Este mes **ha descendido el valor de las exportaciones un 21%** mientras que el de **las importaciones se ha incrementado en un 92,3%** con respecto a noviembre de 2022.

Anexo. Listado de productos

Exportación	Valor (Mill €)		Var. (%) Noviembre 2023/2022	Volumen (T)		Var. (%) Noviembre 2023/2022
	Noviembre 2023	Noviembre 2022		Noviembre 2023	Noviembre 2022	
Animales Vivos (01)	81,48	61,00	33,6%	25.772	20.266	27,2%
Caballos, asnos, mulos y burdéganos vivos (0101)	0,87	2,36	-62,9%	187	160	16,9%
Animales vivos de la especie bovina (0102)	32,54	18,28	78,0%	9.498	5.449	74,3%
Animales vivos de la especie porcina (0103)	14,09	16,60	-15,2%	8.864	10.221	-13,3%
Animales vivos de las especies ovina o caprina (0104)	23,15	14,47	60,0%	6.893	4.016	71,7%
Gallos, gallinas, patos, gansos (0105)	5,12	6,65	-23,0%	197	302	-34,9%
Los demás animales vivos (0106)	5,71	2,63	116,8%	133	118	12,7%
Carne y despojos comestibles (02)	936,61	955,86	-2,0%	291.655	301.346	-3,2%
Carne de bovino, fresca o refrigerada (0201)	81,49	75,21	8,3%	14.814	13.429	10,3%
Carne de bovino congelada (0202)	17,26	23,12	-25,4%	2.937	3.857	-23,9%
Carne de porcino, fresca, refrigerada o congelada (0203)	589,36	603,17	-2,3%	182.957	196.228	-6,8%
Carne de ovino o caprino, fresca, refrigerada o congelada (0204)	14,87	17,93	-17,1%	2.493	2.923	-14,7%
Carne de animales de las especies caballar, asnal o mular, fresca o refrigerada (0205)	2,88	2,51	14,9%	543	486	11,6%
Despojos comestibles de animales de las especies bovina, porcina, ovina, caprina (0206)	82,59	89,19	-7,4%	48.453	47.130	2,8%
Carne y despojos comestibles de aves (0207)	42,10	42,33	-0,5%	18.905	17.690	6,9%
Las demás carnes y despojos comestibles, frescos, refrigerados o congelados (0208)	7,05	7,32	-3,8%	1.075	1.262	-14,8%
Tocino sin partes magras y grasas de cerdo o de ave (0209)	14,53	16,26	-10,6%	11.449	10.234	11,9%
Carne y despojos comestibles, salados o en salmuera, secos o ahumados (0210)	84,48	78,82	7,2%	8.030	8.107	-1,0%
Pescados y crustáceos, moluscos (03)	325,62	377,63	-13,8%	68.991	84.736	-18,6%
Peces vivos (0301)	1,71	2,23	-23,4%	321	311	3,1%
Pescado fresco o refrigerado (0302)	46,93	48,51	-3,3%	6.862	8.064	-14,9%
Pescado congelado (0303)	70,55	78,31	-9,9%	30.554	34.802	-12,2%
Filetes y demás carne de pescado frescos, refrigerados o congelados (0304)	62,56	86,03	-27,3%	7.149	14.606	-51,1%
Pescado seco, salado o en salmuera y ahumado (0305)	10,62	10,53	0,8%	1.286	1.316	-2,3%
Crustáceos (0306)	51,30	55,77	-8,0%	5.688	5.763	-1,3%
Moluscos (0307)	81,04	95,25	-14,9%	17.075	19.822	-13,9%
Invertebrados acuáticos (excluidos Crustáceos y Moluscos) (0308)	0,91	1,00	-9,4%	55	50	9,9%
Harina, polvo y pellets de pescado (0309)	0,02	0,01	161,5%	1	1	1,9%
Leche y productos lácteos, huevos y miel (04)	184,84	166,78	10,8%	68.788	54.416	26,4%
Leche y nata sin concentrar (0401)	24,82	22,78	9,0%	13.224	13.908	-4,9%
Leche y nata concentradas (0402)	15,60	11,05	41,2%	5.911	3.649	62,0%
Leches fermentadas (0403)	24,89	11,28	120,6%	15.232	6.792	124,3%
Lactosuero (0404)	8,48	8,02	5,8%	8.109	6.817	19,0%
Mantequilla y demás materias grasas de la leche (0405)	3,53	11,37	-69,0%	598	1.404	-57,4%
Quesos y requesón (0406)	67,78	60,38	12,3%	10.377	9.182	13,0%
Huevos de ave con cascarón frescos, conservados o cocidos (0407)	18,95	21,18	-10,6%	8.421	6.200	35,8%
Huevos de ave sin cascara y yemas de huevo (0408)	9,32	10,89	-14,5%	3.906	4.183	-6,6%
Miel natural (0409)	10,93	9,10	20,0%	2.784	2.217	25,6%
Insectos y demás productos comestibles de origen animal no comprendidos en otras partidas (0410)	0,56	0,71	-22,2%	226	66	244,6%

Exportación	Valor (Mill €)		Var. (%) Noviembre 2023/2022	Volumen (T)		Var. (%) Noviembre 2023/2022
	Noviembre 2023	Noviembre 2022		Noviembre 2023	Noviembre 2022	
Los demás productos de origen animal no comprendidos en otros capítulos (05)	31,10	39,35	-21,0%	18.723	19.818	-5,5%
Cabello en bruto (0501)	0,00	0,00	--	0	0	--
Cerdas de jabalí o de cerdo (0502)	0,00	0,01	-68,7%	0	12	-99,2%
Tripas, vejigas y estómagos de animales (0504)	16,31	21,31	-23,4%	8.519	7.351	15,9%
Pielés y otras partes de aves con las plumas o con el plumón (0505)	3,31	2,89	14,4%	1.866	2.447	-23,7%
Huesos y núcleos córneos (0506)	2,39	2,76	-13,3%	1.159	1.115	4,0%
Marfil, concha de tortuga, ballenas de mamíferos marinos (0507)	0,11	0,61	-82,2%	5	25	-78,4%
Coral y materias similares (0508)	0,02	0,10	-76,5%	1	1	-18,3%
Ámbar gris, castóreo, algalia y almizcle (0510)	1,11	1,59	-29,7%	401	654	-38,6%
Productos de origen animal no comprendidos en otras partidas (0511)	7,84	10,10	-22,4%	6.771	8.215	-17,6%
Plantas vivas y productos de la floricultura (06)	52,37	51,01	2,7%	23.537	26.247	-10,3%
Bulbos, cebollas, tubérculos, raíces tuberosas, garras y rizomas (0601)	0,82	0,75	9,1%	379	362	4,6%
Las demás plantas vivas, esquejes, estaquillas e injertos (0602)	43,32	43,26	0,1%	19.148	23.227	-17,6%
Flores y capullos, cortados para ramos o adornos (0603)	4,33	3,94	9,8%	1.477	1.492	-1,0%
Follaje, hojas, ramas y demás partes de plantas (0604)	3,90	3,05	27,8%	2.532	1.166	117,1%
Legumbres y hortalizas (07)	871,75	804,95	8,3%	574.582	624.430	-8,0%
Patatas frescas o refrigeradas (0701)	9,90	11,82	-16,3%	25.779	30.941	-16,7%
Tomates frescos o refrigerados (0702)	98,63	96,10	2,6%	43.998	63.950	-31,2%
Cebollas, chalotes, ajos, puerros frescos o refrigerados (0703)	55,62	52,17	6,6%	37.060	43.520	-14,8%
Coles, coliflores, coles rizadas, colinabos y similares (0704)	71,55	50,41	41,9%	37.803	37.414	1,0%
Lechugas y achicorias (0705)	121,79	102,99	18,3%	97.683	93.789	4,2%
Zanahorias, nabos, remolachas para ensalada (0706)	3,47	3,52	-1,5%	5.028	4.886	2,9%
Pepinos y pepinillos frescos o refrigerados (0707)	140,12	128,08	9,4%	87.042	97.370	-10,6%
Legumbres, incluso desvainadas, frescas o refrigeradas (0708)	5,39	3,76	43,5%	2.806	1.714	63,7%
Las demás hortalizas frescas o refrigeradas (0709)	275,76	267,63	3,0%	173.990	178.645	-2,6%
Legumbres y hortalizas, incluso cocidas con agua o vapor, congeladas (0710)	64,82	64,10	1,1%	47.419	52.620	-9,9%
Legumbres y hortalizas conservadas provisionalmente (0711)	8,62	11,11	-22,4%	5.827	9.868	-41,0%
Legumbres y hortalizas secas, incluso en trozos o en rodajas o trituradas (0712)	5,16	4,21	22,5%	2.568	1.837	39,8%
Leguminosas grano (0713)	6,39	4,69	36,3%	3.195	2.728	17,1%
Raíces de mandioca (yuca), arrurruz o salep, batatas (0714)	4,52	4,34	4,0%	4.385	5.149	-14,8%
Frutas y frutos (08)	871,38	876,23	-0,6%	600.487	633.361	-5,2%
Cocos, nueces del Brasil y nueces de cajuil (0801)	3,09	3,49	-11,5%	816	896	-8,9%
Los demás frutos de cáscara frescos o secos (0802)	77,51	78,14	-0,8%	17.543	16.286	7,7%
Bananas o plátanos frescos o secos (0803)	11,26	3,38	233,3%	13.803	3.878	255,9%
Dátiles, higos, piñas, aguacates, guayabas y mangos (0804)	43,11	45,72	-5,7%	16.194	19.205	-15,7%
Cítricos (0805)	499,74	457,85	9,1%	415.118	425.985	-2,6%
Uvas y pasas (0806)	35,81	43,93	-18,5%	13.376	19.997	-33,1%

Exportación	Valor (Mill C)		Var. (%) Noviembre 2023/2022	Volumen (T)		Var. (%) Noviembre 2023/2022
	Noviembre 2023	Noviembre 2022		Noviembre 2023	Noviembre 2022	
Melones, sandías y papayas frescos (0807)	5,17	4,46	15,9%	4.271	3.577	19,4%
Frutas de pepita (0808)	21,94	18,22	20,4%	22.009	20.223	8,8%
Frutas de hueso (0809)	8,59	74,28	-88,4%	7.064	54.106	-86,9%
Frutos rojos, kiwis y caquis (0810)	152,86	130,54	17,1%	83.654	59.114	41,5%
Frutos congelados (0811)	5,70	6,88	-17,3%	3.232	3.762	-14,1%
Frutos conservados provisionalmente (0812)	1,08	0,99	9,5%	616	494	24,8%
Frutos secos (excl. 0801 a 0806) mezclas de frutos secos (0813)	4,55	7,67	-40,7%	2.329	5.539	-58,0%
Cortezas de cítricos, melones y sandías frescas o congeladas (0814)	0,97	0,68	44,1%	463	299	54,7%
Café, te, yerba mate y especias (09)	71,34	64,37	10,8%	13.744	12.778	7,6%
Café (0901)	33,05	32,15	2,8%	4.893	4.828	1,4%
Té (0902)	1,28	1,23	3,5%	90	214	-57,9%
Yerba mate (0903)	0,06	0,07	-11,9%	10	11	-9,1%
Pimienta (0904)	22,77	19,15	18,9%	6.383	5.553	14,9%
Vainilla (0905)	0,03	0,04	-32,2%	2	1	161,3%
Canela y flores de canelero (0906)	0,42	0,39	7,1%	104	76	36,9%
Clavo (0907)	0,28	0,21	37,1%	40	22	85,8%
Nuez moscada, macis, amomos y cardamomos (0809)	0,23	0,26	-13,9%	22	19	15,9%
Semillas de anís, badiana, hinojo, cilantro, comino, alcaravea y bayas de enebro (0909)	2,02	1,84	9,5%	477	538	-11,2%
Jengibre, azafrán, cúrcuma, tomillo, hojas de laurel, curry y demás especias (0910)	11,21	9,02	24,2%	1.722	1.517	13,5%
Cereales (10)	28,67	30,04	-4,6%	36.403	40.813	-10,8%
Trigo (1001)	3,42	1,75	95,7%	7.680	3.163	142,8%
Centeno (1002)	0,12	0,30	-59,4%	429	811	-47,1%
Cebada (1003)	0,78	1,19	-34,5%	1.566	2.562	-38,9%
Avena (1004)	0,59	2,58	-77,1%	1.546	5.103	-69,7%
Maíz (1005)	5,80	6,46	-10,2%	9.591	11.833	-18,9%
Arroz (1006)	16,65	16,53	0,7%	13.805	16.302	-15,3%
Sorgo para grano (1007)	0,29	0,11	152,4%	749	65	1045,4%
Alforfón, mijo y alpiste (1008)	1,02	1,12	-8,3%	1.036	974	6,5%
Productos de la molinería, Malta, Almidón y fécula (11)	34,26	39,12	-12,4%	42.727	44.019	-2,9%
Harina de trigo y de morcajo (1101)	3,26	3,30	-1,2%	6.688	5.808	15,2%
Harina de cereales (1102)	1,26	1,47	-14,4%	1.767	1.993	-11,3%
Grañones, sémola y pellets de cereales (1103)	5,66	6,42	-11,8%	8.663	10.384	-16,6%
Granos de cereales trabajados de otra forma (1104)	3,79	3,58	5,9%	6.884	5.683	21,1%
Harina, sémola, polvo, copos, gránulos y pellets de patatas (1105)	0,77	0,46	66,3%	297	193	54,0%
Harina, sémola y polvo de las legumbres secas de la partida 0713 (1106)	8,67	10,74	-19,3%	1.872	2.220	-15,7%
Malta (1107)	2,97	3,70	-19,7%	6.287	6.464	-2,7%
Almidón y fécula (1108)	7,71	9,21	-16,2%	10.141	11.150	-9,0%
Gluten de trigo (1109)	0,16	0,23	-32,1%	128	125	1,9%

Exportación	Valor (Mill C)		Var. (%) Noviembre 2023/2022	Volumen (T)		Var. (%) Noviembre 2023/2022
	Noviembre 2023	Noviembre 2022		Noviembre 2023	Noviembre 2022	
Semillas oleaginosas y plantas industriales (12)	63,95	83,37	-23,3%	83.595	158.754	-47,3%
Habas de soja (1201)	0,41	0,28	47,4%	574	476	20,6%
Cacahuetes crudos (1202)	0,27	0,26	1,7%	127	145	-12,6%
Semilla de lino (1204)	0,12	0,07	64,7%	96	104	-7,0%
Semilla de nabo o de colza (1205)	4,93	2,52	96,0%	3.890	774	402,4%
Semilla de girasol (1206)	7,24	5,48	32,1%	1.394	1.548	-9,9%
Las demás semillas y frutos oleaginosos (1207)	4,13	5,13	-19,6%	1.529	936	63,4%
Harina de semillas o de frutos oleaginosos (1208)	0,61	0,64	-4,2%	1.219	1.636	-25,5%
Semillas, frutos y esporas para siembra (1209)	9,85	10,47	-5,9%	1.272	1.335	-4,7%
Conos de lúpulo frescos o secos (1210)	0,93	0,07	1318,6%	18	2	682,1%
Plantas, semillas y frutos utilizadas en perfumería, medicina o insecticidas (1211)	12,02	10,21	17,7%	1.671	1.640	1,9%
Algarrobas, algas, remolacha azucarera y caña de azúcar, frescas o refrigeradas (1212)	5,14	7,32	-29,8%	4.790	5.138	-6,8%
Paja y cascabillo de cereales (1213)	3,10	7,43	-58,2%	16.192	44.064	-63,3%
Forrajes (1214)	15,21	33,51	-54,6%	50.823	100.955	-49,7%
Gomas, resinas y demás jugos y extractos vegetales (13)	48,21	57,54	-16,2%	3.825	3.209	19,2%
Goma laca, gomas, resinas y oleorresinas (1301)	0,44	0,41	6,8%	37	50	-26,7%
Jugos y extractos vegetales (1302)	47,77	57,13	-16,4%	3.788	3.159	19,9%
Materias trenzables y demás productos de origen vegetal (14)	1,12	0,63	77,3%	2.192	1.218	80,0%
Materias vegetales de las especies utilizadas en cestería o espartería (1401)	0,47	0,25	85,9%	433	379	14,2%
Productos vegetales no comprendidos en otras partidas (1404)	0,64	0,37	71,5%	1.759	838	109,8%
Grasas y aceites (15)	549,77	516,89	6,4%	187.271	197.744	-5,3%
Grasa de cerdo de ave (1501)	1,88	1,81	3,4%	1.757	2.476	-29,0%
Grasas de bovino, ovino o caprino (1502)	0,05	0,06	-13,4%	33	46	-28,3%
Estearina solar y aceite de manteca de cerdo (1503)	0,09	0,00	--	78	0	--
Las demás grasas y aceites animales (1506)	0,46	0,19	137,1%	629	157	301,3%
Aceite de soja (1507)	16,59	52,86	-68,6%	17.608	32.964	-46,6%
Aceite de cacahuete (1508)	0,11	0,06	72,1%	17	14	21,8%
Aceite de oliva (1509)	373,13	286,07	30,4%	51.857	65.201	-20,5%
Aceite de palma (1511)	11,66	17,44	-33,2%	7.795	9.273	-15,9%
Aceites de girasol (1512)	36,28	46,80	-22,5%	24.264	22.295	8,8%
Aceites de coco, de almendra o de babasú (1513)	4,74	5,41	-12,4%	2.639	2.228	18,4%
Aceites de nabo, colza o mostaza (1514)	4,92	8,41	-41,5%	4.236	4.072	4,0%
Las demás grasas y aceites vegetales fijos (1515)	12,81	19,39	-33,9%	4.619	5.468	-15,5%
Grasas y aceites parcial o totalmente hidrogenados (1516)	7,80	10,85	-28,1%	3.448	3.545	-2,7%
Margarina y mezclas alimenticias de grasas o de aceites (1517)	28,72	26,83	7,0%	13.972	11.766	18,7%
Grasas y aceites cocidos, oxidados, deshidratados...etc. (1518)	25,41	29,01	-12,4%	24.605	19.450	26,5%
Glicerol en bruto (1520)	21,99	7,43	196,1%	27.377	15.752	73,8%

Exportación	Valor (Mill C)		Var. (%) Noviembre 2023/2022	Volumen (T)		Var. (%) Noviembre 2023/2022
	Noviembre 2023	Noviembre 2022		Noviembre 2023	Noviembre 2022	
Ceras vegetales, de abejas u otros insectos (1521)	0,13	0,19	-31,1%	40	28	41,2%
Degrás, residuos del tratamiento de las grasas o ceras (1522)	3,02	4,08	-26,1%	2.297	3.010	-23,7%
Conservas de carnes y pescados, crustáceos y moluscos (16)	204,55	195,90	4,4%	32.354	34.799	-7,0%
Embutidos de carne, despojos o sangre (1601)	59,16	56,65	4,4%	7.845	8.079	-2,9%
Las demás preparaciones y conservas de carne (1602)	35,51	31,77	11,8%	7.742	7.584	2,1%
Extractos y jugos de carnes, pescados, crustáceos o moluscos (1603)	1,01	1,00	1,1%	139	150	-7,3%
Preparaciones y conservas de pescado, caviar y sus sucedáneos (1604)	83,98	82,56	1,7%	11.804	14.175	-16,7%
Conservas de crustáceos y moluscos (1605)	24,88	23,92	4,0%	4.824	4.811	0,3%
Azúcares y artículos de confitería (17)	88,00	87,23	0,9%	29.210	34.300	-14,8%
Azúcar de caña o remolacha (1701)	3,70	5,27	-29,9%	3.074	5.611	-45,2%
Los demás azúcares, (lactosa, maltosa, glucosa y fructosa) (1702)	7,77	5,88	32,2%	5.688	5.352	6,3%
Melaza de la extracción o refinado del azúcar (1703)	0,11	0,16	-34,1%	371	370	0,3%
Artículos de confitería sin cacao (1704)	76,43	75,91	0,7%	20.077	22.967	-12,6%
Cacao y sus preparaciones (18)	96,84	89,34	8,4%	21.977	23.335	-5,8%
Cacao en grano entero, partido, crudo o tostado (1801)	0,05	0,01	416,0%	27	1	2633,9%
Cáscara, películas y demás residuos de cacao (1802)	0,00	0,02	-74,6%	25	104	-75,7%
Pasta de cacao (1803)	2,96	2,92	1,2%	575	936	-38,6%
Manteca, grasa y aceite de cacao (1804)	5,01	3,74	34,0%	763	944	-19,2%
Cacao en polvo sin azucarar ni edulcorar (1805)	20,05	18,95	5,8%	6.526	6.901	-5,4%
Chocolate y demás preparaciones alimenticias que contengan cacao (1806)	68,76	63,70	8,0%	14.061	14.448	-2,7%
Preparaciones a base de cereales, harina, almidón, fécula o leche (19)	260,67	236,89	10,0%	91.603	89.474	2,4%
Extracto de malta y preparaciones alimenticias de harina, sémola, almidón o fécula (1901)	32,26	28,08	14,9%	10.097	10.062	0,3%
Pastas alimenticias incluso cocidas o rellenas (1902)	21,63	22,39	-3,4%	13.021	14.272	-8,8%
Tapioca y sus sucedáneos con fécula, en copos, grumos o granos (1903)	0,03	0,12	-76,9%	5	27	-80,2%
Productos a base de cereales obtenidos por insuflado o tostado (1904)	40,92	35,95	13,8%	11.559	11.334	2,0%
Productos de panadería, pastelería o galletería (1905)	165,83	150,35	10,3%	56.921	53.779	5,8%
Conservas de legumbres, hortalizas o frutas (20)	369,77	358,99	3,0%	222.428	237.019	-6,2%
Legumbres, hortalizas, frutos conservados en vinagre (2001)	8,90	7,29	22,1%	3.505	3.330	5,3%
Tomates preparados o conservados (2002)	60,66	66,25	-8,4%	40.360	47.805	-15,6%
Setas y trufas preparadas o conservadas (2003)	6,36	10,24	-37,9%	2.559	4.590	-44,3%
Las demás legumbres y hortalizas preparadas o conservadas congeladas (2004)	16,42	11,48	43,1%	8.744	6.802	28,6%
Las demás legumbres y hortalizas, preparadas o conservadas sin congelar (2005)	121,06	113,32	6,8%	59.576	65.003	-8,3%
Hortalizas y frutas confitados con azúcar (2006)	0,93	0,87	6,7%	192	270	-28,8%
Compotas, jaleas y mermeladas, purés de frutas (2007)	18,67	21,88	-14,7%	7.888	10.029	-21,4%
Frutos conservados de otro modo (2008)	48,09	47,27	1,7%	20.434	21.983	-7,0%
Jugos de frutas (2009)	88,67	80,40	10,3%	79.170	77.207	2,5%
Preparaciones alimenticias diversas (21)	232,55	214,43	8,4%	59.888	60.243	-0,6%
Extractos, esencias y concentrados de café, té o yerba mate (2101)	51,33	44,25	16,0%	6.804	11.997	-43,3%
Levaduras (2102)	4,30	4,35	-1,2%	2.050	1.722	19,1%

Exportación	Valor (Mill €)		Var. (%) Noviembre 2023/2022	Volumen (T)		Var. (%) Noviembre 2023/2022
	Noviembre 2023	Noviembre 2022		Noviembre 2023	Noviembre 2022	
Preparaciones para salsas y salsas preparadas (2103)	49,42	43,00	14,9%	24.283	19.586	24,0%
Preparaciones para sopas, potajes o caldos (2104)	22,57	19,31	16,9%	8.216	7.337	12,0%
Helados y productos similares incluso con cacao (2105)	9,56	11,58	-17,5%	1.817	2.481	-26,8%
Preparaciones alimenticias no comprendidas en otras partidas (2106)	95,36	91,94	3,7%	16.718	17.121	-2,4%
Bebidas (22)	493,90	502,64	-1,7%	353.857	353.319	0,2%
Agua (2201)	5,40	3,38	59,9%	11.323	12.387	-8,6%
Bebidas refrescantes (2202)	48,13	41,76	15,3%	58.714	55.114	6,5%
Cerveza (2203)	28,22	30,00	-5,9%	34.688	34.439	0,7%
Vino (2204)	285,95	280,00	2,1%	191.886	189.726	1,1%
Vermut (2205)	5,26	6,66	-21,0%	3.981	4.808	-17,2%
Las demás bebidas fermentadas (2206)	2,31	2,80	-17,4%	1.356	1.870	-27,5%
Bebidas espirituosas con grado alcohólico volumétrico superior o igual al 80%vol. (2207)	30,55	22,03	38,7%	27.081	18.707	44,8%
Bebidas espirituosas con grado alcohólico volumétrico inferior al 80%vol. (2208)	82,49	111,50	-26,0%	19.047	30.919	-38,4%
Vinagre comestible y sucedáneos comestibles del vinagre (2209)	5,58	4,51	23,7%	5.780	5.349	8,1%
Subproductos de las industrias alimentarias y piensos (23)	151,55	141,54	7,1%	137.683	149.179	-7,7%
Harina, polvo y pellets de carne, despojos o pescados (2301)	20,95	26,53	-21,0%	24.722	30.525	-19,0%
Salvados, moyuelos y demás residuos del tratamiento de cereales (2302)	1,64	1,19	37,6%	3.688	2.412	52,9%
Residuos de la industria del almidón y similares (2303)	4,18	2,51	66,8%	6.314	4.192	50,6%
Tortas y residuos sólidos de la extracción de aceite de soja (2304)	5,65	12,74	-55,7%	13.033	25.842	-49,6%
Tortas y residuos sólidos de la extracción de aceite de cacahuete (2305)	0,01	--	--	22	--	--
Tortas y residuos sólidos de la extracción de aceites vegetales (2306)	4,67	6,22	-24,8%	11.568	18.025	-35,8%
Lías o heces de vino (2307)	0,01	0,00	--	5	0	--
Materias vegetales, desperdicios, residuos y subproductos vegetales (2308)	0,76	1,03	-26,1%	1.857	3.577	-48,1%
Preparaciones para la alimentación animal (2309)	113,68	91,31	24,5%	76.473	64.606	18,4%
Partidas no alimentarias	89,61	100,33	-10,7%	29.648	28.380	4,5%
Tabaco en rama o sin elaborar (2401)	1,86	11,66	-84,0%	1.253	3.960	-68,3%
Manitol (290543)+D-glucitol (290544)+Glicerol (290545)	5,43	0,95	473,2%	5.193	940	452,7%
Aceites esenciales (3301)	12,20	12,32	-1,0%	561	534	5,0%
Mezclas de sustancias odoríferas utilizadas en las industrias alimentarias o de bebidas (330210)	25,92	24,23	7,0%	2.349	2.078	13,0%
Caseína, caseinatos y demás derivados (3501)	1,72	3,02	-43,0%	234	298	-21,3%
Albúminas (3502)	1,39	2,61	-46,9%	760	992	-23,4%
Gelatinas (3503)	4,70	5,49	-14,5%	1.084	830	30,7%
Peptonas y sus derivados (3504)	12,36	12,98	-4,8%	2.213	2.220	-0,3%
Dextrina y demás almidones (3505)	1,18	1,67	-29,2%	744	1.476	-49,6%
Aprestos a base de materias amiláceas (380910)	0,16	0,23	-29,4%	168	222	-24,3%
Ácidos grasos monocarboxílicos industriales (3823)	13,51	14,93	-9,5%	9.514	9.241	3,0%
Sorbitol (382460)	0,06	0,02	157,6%	37	17	124,5%
Cueros y pieles, en bruto, de bovino o de equino (4101)	6,46	6,92	-6,6%	4.514	4.306	4,8%

Exportación	Valor (Mill €)		Var. (%) Noviembre 2023/2022	Volumen (T)		Var. (%) Noviembre 2023/2022
	Noviembre 2023	Noviembre 2022		Noviembre 2023	Noviembre 2022	
Pieles en bruto de ovino frescas o saladas, secas o encaladas (4102)	2,15	2,73	-21,0%	424	694	-38,9%
Los demás cueros y pieles en bruto (4103)	0,27	0,53	-48,7%	550	533	3,2%
Peletería en bruto (4301)	0,23	0,06	322,8%	50	41	21,7%
Capullos de seda devanables (5001)	0,00	--	--	0	--	--
Seda cruda sin torcer (5002)	--	0,00	--	--	0	--
Desperdicios de seda (5003)	--	--	--	--	--	--
Lana sin cardar ni peinar (5101)	0,67	0,43	56,3%	576	322	78,7%
Pelo fino u ordinario sin cardar ni peinar (5102)	0,16	0,04	281,2%	2	1	140,8%
Desperdicios de lana o de pelo fino u ordinario (5103)	0,00	0,00	--	3	0	--
Hilachas de lana o de pelo fino u ordinario (5104)	--	0,00	--	--	0	--
Lana y pelo fino u ordinario, cardados o peinados (5105)	0,04	0,56	-92,1%	7	99	-93,2%
Algodón sin cardar ni peinar (5201)	6,51	10,56	-38,4%	3.173	4.213	-24,7%
Desperdicios de algodón (5202)	0,31	0,30	0,8%	410	319	28,5%
Algodón cardado o peinado (5203)	0,01	0,03	-80,7%	7	26	-74,9%
Lino en bruto o trabajado (5301)	0,81	0,00	48398,2%	481	0	384779,1%
Cáñamo en bruto o trabajado (5302)	0,23	0,11	108,8%	2	6	-62,9%
Yute y demás fibras textiles del líber (5303)	0,01	0,03	-53,8%	23	33	-29,7%
Coco, abacá , ramio y demás fibras textiles (5305)	1,04	0,91	14,5%	1.045	649	61,1%

Importación	Valor (Mill €)		Var. (%) Noviembre 2023/2022	Volumen (T)		Var. (%) Noviembre 2023/2022
	Noviembre 2023	Noviembre 2022		Noviembre 2023	Noviembre 2022	
Animales Vivos (01)	66,03	63,30	4,3%	18.175	20.299	-10,5%
Caballos, asnos, mulos y burdéganos vivos (0101)	1,50	1,09	38,3%	251	114	121,4%
Animales vivos de la especie bovina (0102)	26,87	24,58	9,4%	7.934	7.323	8,3%
Animales vivos de la especie porcina (0103)	28,15	26,34	6,9%	8.783	11.471	-23,4%
Animales vivos de las especies ovina o caprina (0104)	2,63	1,74	51,0%	472	334	41,1%
Gallos, gallinas, patos, gansos (0105)	1,87	3,81	-51,0%	487	758	-35,7%
Los demás animales vivos (0106)	5,01	5,75	-12,9%	247	298	-17,2%
Carne y despojos comestibles (02)	170,49	181,86	-6,2%	44.115	41.636	6,0%
Carne de bovino, fresca o refrigerada (0201)	64,46	63,90	0,9%	8.144	7.665	6,2%
Carne de bovino congelada (0202)	11,63	17,12	-32,1%	2.320	3.045	-23,8%
Carne de porcino, fresca, refrigerada o congelada (0203)	24,40	22,03	10,8%	9.028	8.839	2,1%
Carne de ovino o caprino, fresca, refrigerada o congelada (0204)	5,68	9,65	-41,1%	760	1.117	-31,9%
Carne de animales de las especies caballar, asnal o mular, fresca o refrigerada (0205)	0,06	0,10	-44,9%	22	32	-30,2%
Despojos comestibles de animales de las especies bovina, porcina, ovina, caprina (0206)	5,83	5,39	8,1%	2.532	2.724	-7,0%
Carne y despojos comestibles de aves (0207)	43,58	49,21	-11,4%	15.314	13.719	11,6%
Las demás carnes y despojos comestibles, frescos, refrigerados o congelados (0208)	1,19	1,09	9,0%	288	289	-0,5%
Tocino sin partes magras y grasas de cerdo o de ave (0209)	1,54	1,49	3,6%	1.636	1.238	32,2%
Carne y despojos comestibles, salados o en salmuera, secos o ahumados (0210)	12,12	11,87	2,0%	4.072	2.968	37,2%
Pescados y crustáceos, moluscos (03)	580,53	677,04	-14,3%	113.226	119.475	-5,2%
Peces vivos (0301)	13,55	6,36	113,0%	1.706	754	126,1%
Pescado fresco o refrigerado (0302)	117,76	110,87	6,2%	19.314	19.505	-1,0%
Pescado congelado (0303)	53,27	60,51	-12,0%	24.095	21.334	12,9%
Filetes y demás carne de pescado frescos, refrigerados o congelados (0304)	87,05	100,80	-13,6%	16.212	17.309	-6,3%
Pescado seco, salado o en salmuera y ahumado (0305)	21,23	22,46	-5,5%	2.586	2.781	-7,0%
Crustáceos (0306)	161,25	189,58	-14,9%	24.953	23.888	4,5%
Moluscos (0307)	125,94	186,17	-32,4%	24.321	33.871	-28,2%
Invertebrados acuáticos (excluidos Crustáceos y Moluscos) (0308)	0,49	0,30	66,0%	38	32	18,8%
Leche y productos lácteos, huevos y miel (04)	263,40	259,19	1,6%	87.249	83.522	4,5%
Leche y nata sin concentrar (0401)	12,00	16,25	-26,1%	14.443	21.248	-32,0%
Leche y nata concentradas (0402)	20,92	22,91	-8,7%	8.520	8.370	1,8%
Leches fermentadas (0403)	30,00	23,77	26,2%	17.242	13.966	23,5%
Lactosuero (0404)	7,97	9,56	-16,6%	4.600	4.580	0,4%

Importación	Valor (Mill C)		Var. (%) Noviembre 2023/2022	Volumen (T)		Var. (%) Noviembre 2023/2022
	Noviembre 2023	Noviembre 2022		Noviembre 2023	Noviembre 2022	
Mantequilla y demás materias grasas de la leche (0405)	19,62	21,13	-7,2%	3.881	2.998	29,5%
Quesos y requesón (0406)	155,97	149,55	4,3%	32.062	27.380	17,1%
Huevos de ave con cascarrón frescos, conservados o cocidos (0407)	7,09	5,61	26,5%	2.844	1.205	135,9%
Huevos de ave sin cascara y yemas de huevo (0408)	5,20	4,47	16,5%	1.523	1.472	3,4%
Miel natural (0409)	4,21	5,26	-19,9%	2.106	2.263	-7,0%
Insectos y demás productos comestibles de origen animal no comprendidos en otras partidas (0410)	0,42	0,69	-39,8%	29	40	-27,6%
Los demás productos de origen animal no comprendidos en otros capítulos (05)	25,89	30,32	-14,6%	13.243	15.690	-15,6%
Cabello en bruto (0501)	0,00	0,00	444,4%	0	0	231,7%
Cerdas de jabalí o de cerdo (0502)	0,08	0,26	-70,4%	4	20	-78,8%
Tripas, vejigas y estómagos de animales (0504)	11,54	18,62	-38,0%	2.320	4.955	-53,2%
Piel y otras partes de aves con las plumas o con el plumón (0505)	4,70	1,68	179,7%	1.814	1.447	25,3%
Huesos y núcleos córneos (0506)	0,06	0,27	-76,6%	281	354	-20,7%
Marfil, concha de tortuga, ballenas de mamíferos marinos (0507)	0,00	0,00	136,3%	0	0	68,4%
Coral y materias similares (0508)	0,07	0,10	-34,3%	73	26	177,4%
Ámbar gris, castóreo, algalia y almizcle (0510)	1,75	0,67	162,2%	1.876	592	216,7%
Productos de origen animal no comprendidos en otras partidas (0511)	7,69	8,72	-11,8%	6.875	8.295	-17,1%
Plantas vivas y productos de la floricultura (06)	31,98	27,62	15,8%	10.034	16.399	-38,8%
Bulbos, cebollas, tubérculos, raíces tuberosas, garras y rizomas (0601)	2,12	2,05	3,4%	623	499	24,8%
Las demás plantas vivas, esquejes, estaquillas e injertos (0602)	18,17	15,73	15,5%	7.627	13.634	-44,1%
Flores y capullos, cortados para ramos o adornos (0603)	9,66	8,24	17,2%	1.372	1.028	33,5%
Follaje, hojas, ramas y demás partes de plantas (0604)	2,03	1,60	27,1%	413	1.238	-66,6%
Legumbres y hortalizas (07)	203,41	183,52	10,8%	241.258	234.460	2,9%
Patatas frescas o refrigeradas (0701)	46,85	45,66	2,6%	111.729	110.016	1,6%
Tomates frescos o refrigerados (0702)	23,53	22,46	4,8%	16.199	19.822	-18,3%
Cebollas, chalotes, ajos, puerros frescos o refrigerados (0703)	13,41	9,32	43,8%	15.958	11.540	38,3%
Coles, coliflores, coles rizadas, colinabos y similares (0704)	1,92	1,20	59,2%	2.819	1.787	57,7%
Lechugas y achicorias (0705)	2,39	2,88	-17,1%	1.294	1.573	-17,7%
Zanahorias, nabos, remolachas para ensalada (0706)	0,98	1,12	-13,1%	1.619	2.163	-25,1%
Pepinos y pepinillos frescos o refrigerados (0707)	1,81	3,46	-47,6%	1.698	2.589	-34,4%
Legumbres, incluso desvainadas, frescas o refrigeradas (0708)	20,00	12,72	57,2%	7.699	6.794	13,3%
Las demás hortalizas frescas o refrigeradas (0709)	31,76	27,51	15,5%	23.732	23.398	1,4%
Legumbres y hortalizas, incluso cocidas con agua o vapor, congeladas (0710)	25,85	21,08	22,6%	25.072	21.005	19,4%
Legumbres y hortalizas conservadas provisionalmente (0711)	6,06	3,69	64,2%	6.640	3.947	68,2%
Legumbres y hortalizas secas, incluso en trozos o en rodajas o trituradas (0712)	5,57	5,38	3,5%	4.892	3.279	49,2%
Leguminosas grano (0713)	20,68	24,50	-15,6%	19.243	24.386	-21,1%
Raíces de mandioca (yuca), arrurruz o salep, batatas (0714)	2,62	2,53	3,6%	2.663	2.162	23,2%

Importación	Valor (Mill C)		Var. (%) Noviembre 2023/2022	Volumen (T)		Var. (%) Noviembre 2023/2022
	Noviembre 2023	Noviembre 2022		Noviembre 2023	Noviembre 2022	
Frutas y frutos (08)	364,36	337,68	7,9%	216.905	206.548	5,0%
Cocos, nueces del Brasil y nueces de cajuil (0801)	10,22	7,39	38,2%	2.462	1.612	52,7%
Los demás frutos de cáscara frescos o secos (0802)	64,69	72,90	-11,3%	16.765	17.529	-4,4%
Bananas o plátanos frescos o secos (0803)	39,40	30,55	28,9%	56.682	42.479	33,4%
Dátiles, higos, piñas, aguacates, guayabas y mangos (0804)	83,58	70,66	18,3%	43.990	42.015	4,7%
Cítricos (0805)	8,72	9,28	-6,0%	7.749	9.844	-21,3%
Uvas y pasas (0806)	31,14	24,53	26,9%	11.519	12.627	-8,8%
Melones, sandías y papayas frescos (0807)	15,23	10,67	42,8%	16.652	11.101	50,0%
Frutas de pepita (0808)	25,16	21,56	16,7%	31.580	32.197	-1,9%
Frutas de hueso (0809)	2,27	2,43	-6,9%	1.991	1.037	92,0%
Frutos rojos, kiwis y caquis (0810)	66,34	67,89	-2,3%	19.691	22.883	-13,9%
Frutos congelados (0811)	8,13	6,46	25,9%	3.927	3.235	21,4%
Frutos conservados provisionalmente (0812)	0,67	0,11	501,7%	323	55	489,8%
Frutos secos (excl. 0801 a 0806) mezclas de frutos secos (0813)	7,75	12,55	-38,2%	2.848	9.493	-70,0%
Cortezas de cítricos, melones y sandías frescas o congeladas (0814)	1,04	0,69	51,3%	727	442	64,2%
Café, te, yerba mate y especias (09)	142,88	149,54	-4,5%	33.878	36.902	-8,2%
Café (0901)	113,30	122,48	-7,5%	26.664	31.071	-14,2%
Té (0902)	4,70	3,21	46,5%	593	399	48,7%
Yerba mate (0903)	0,87	1,05	-17,3%	299	321	-6,7%
Pimienta (0904)	9,85	7,73	27,4%	3.935	2.980	32,0%
Vainilla (0905)	0,09	0,11	-22,7%	1	3	-48,7%
Canela y flores de canelero (0906)	0,67	1,12	-40,3%	156	190	-17,7%
Clavo (0907)	0,09	0,20	-54,1%	8	21	-60,0%
Nuez moscada, macis, amomos y cardamomos (0809)	0,40	0,90	-56,3%	36	98	-63,8%
Semillas de anís, badiana, hinojo, cilantro, comino, alcaravea y bayas de enebro (0909)	1,39	0,72	94,3%	322	198	62,5%
Jengibre, azafrán, cúrcuma, tomillo, hojas de laurel, curry y demás especias (0910)	11,53	12,02	-4,0%	1.863	1.622	14,9%
Cereales (10)	518,72	672,06	-22,8%	2.170.630	1.969.541	10,2%
Trigo (1001)	185,72	178,51	4,0%	756.146	507.412	49,0%
Centeno (1002)	7,40	13,72	-46,1%	39.162	13.372	192,9%
Cebada (1003)	43,87	111,21	-60,6%	208.187	347.430	-40,1%
Avena (1004)	3,76	4,51	-16,6%	13.307	11.327	17,5%
Maíz (1005)	256,49	339,81	-24,5%	1.096.210	1.044.048	5,0%
Arroz (1006)	10,61	14,36	-26,1%	12.733	19.915	-36,1%
Sorgo para grano (1007)	2,24	1,40	59,4%	9.804	4.715	107,9%
Alforfón, mijo y alpiste (1008)	8,62	8,53	1,0%	35.080	21.321	64,5%
Productos de la molinería, Malta, Almidón y fécula (11)	38,55	34,01	13,3%	54.493	48.986	11,2%
Harina de trigo y de morcajo (1101)	6,16	5,68	8,3%	11.295	9.555	18,2%
Harina de cereales (1102)	6,47	5,48	18,1%	12.276	9.347	31,3%
Grañones, sémola y pellets de cereales (1103)	2,86	4,37	-34,4%	9.536	11.566	-17,6%

Importación	Valor (Mill €)		Var. (%) Noviembre 2023/2022	Volumen (T)		Var. (%) Noviembre 2023/2022
	Noviembre 2023	Noviembre 2022		Noviembre 2023	Noviembre 2022	
Granos de cereales trabajados de otra forma (1104)	3,50	2,54	37,8%	3.768	2.383	58,2%
Harina, sémola, polvo, copos, gránulos y pellets de patatas (1105)	4,09	1,69	142,2%	2.773	1.392	99,2%
Harina, sémola y polvo de las legumbres secas de la partida 0713 (1106)	0,97	0,69	39,8%	434	274	58,4%
Malta (1107)	2,01	3,37	-40,3%	2.666	5.310	-49,8%
Almidón y fécula (1108)	9,48	7,47	27,0%	10.337	7.569	36,6%
Gluten de trigo (1109)	3,00	2,72	10,1%	1.408	1.589	-11,4%
Semillas oleaginosas y plantas industriales (12)	237,45	243,11	-2,3%	402.863	287.185	40,3%
Habas de soja (1201)	142,06	105,16	35,1%	279.258	165.863	68,4%
Cacahuetes crudos (1202)	6,39	7,04	-9,2%	3.693	4.035	-8,5%
Semilla de lino (1204)	0,52	0,64	-18,7%	621	1.226	-49,4%
Semilla de nabo o de colza (1205)	1,76	2,36	-25,5%	4.478	5.476	-18,2%
Semilla de girasol (1206)	21,54	57,70	-62,7%	44.012	75.646	-41,8%
Las demás semillas y frutos oleaginosos (1207)	21,45	16,47	30,2%	34.362	7.093	384,4%
Harina de semillas o de frutos oleaginosos (1208)	3,04	4,57	-33,5%	5.180	11.017	-53,0%
Semillas, frutos y esporas para siembra (1209)	22,37	21,54	3,8%	5.757	2.853	101,8%
Conos de lúpulo frescos o secos (1210)	0,77	0,51	49,7%	37	15	151,7%
Plantas, semillas y frutos utilizadas en perfumería, medicina o insecticidas (1211)	10,89	15,40	-29,3%	3.122	2.702	15,6%
Algarrobas, algas, remolacha azucarera y caña de azúcar, frescas o refrigeradas (1212)	3,32	9,99	-66,7%	7.242	3.562	103,3%
Paja y cascabillo de cereales (1213)	1,08	0,26	310,1%	8.748	1.570	457,2%
Forrajes (1214)	2,26	1,45	56,1%	6.353	6.128	3,7%
Gomas, resinas y demás jugos y extractos vegetales (13)	25,46	24,32	4,7%	2.380	1.650	44,2%
Materias trenzables y demás productos de origen vegetal (14)	3,07	4,11	-25,3%	5.371	4.591	17,0%
Materias vegetales de las especies utilizadas en cestería o espartería (1401)	1,30	1,19	9,3%	988	954	3,5%
Productos vegetales no comprendidos en otras partidas (1404)	1,77	2,92	-39,3%	4.383	3.637	20,5%
Grasas y aceites (15)	516,78	496,79	4,0%	393.414	307.278	28,0%
Grasa de cerdo de ave (1501)	3,34	5,22	-36,1%	3.106	3.516	-11,7%
Grasas de bovino, ovino o caprino (1502)	2,65	2,94	-9,9%	2.928	2.268	29,1%
Estearina solar y aceite de manteca de cerdo (1503)	0,01	0,00	993,5%	2	0	565,0%
Grasas y aceites de pescado o mamíferos marinos (1504)	8,14	5,16	57,8%	2.738	2.171	26,1%
Grasa de lana (1505)	0,35	0,33	7,5%	20	33	-40,7%
Las demás grasas y aceites animales (1506)	0,68	1,08	-37,3%	964	944	2,1%
Aceite de soja (1507)	23,89	11,85	101,7%	64.025	8.248	676,3%
Aceite de cacahuete (1508)	0,25	0,22	13,2%	97	82	18,3%
Aceite de oliva (1509)	177,36	81,16	118,5%	28.050,50	20.873,70	34,4%
Aceite de palma (1511)	83,29	90,89	-8,4%	90.416	73.896	22,4%

Importación	Valor (Mill €)		Var. (%) Noviembre 2023/2022	Volumen (T)		Var. (%) Noviembre 2023/2022
	Noviembre 2023	Noviembre 2022		Noviembre 2023	Noviembre 2022	
Aceites de girasol (1512)	76,77	92,97	-17,4%	78.236	58.384	34,0%
Aceites de coco, de almendra o de babasú (1513)	15,24	19,34	-21,2%	13.730	12.030	14,1%
Aceites de nabo, colza o mostaza (1514)	17,93	7,27	146,7%	19.530	4.701	315,5%
Las demás grasas y aceites vegetales fijos (1515)	13,90	16,04	-13,4%	5.220	4.790	9,0%
Grasas y aceites parcial o totalmente hidrogenados (1516)	4,19	4,72	-11,1%	1.705	1.520	12,1%
Margarina y mezclas alimenticias de grasas o de aceites (1517)	11,17	12,78	-12,6%	5.611	4.704	19,3%
Grasas y aceites cocidos, oxidados, deshidratados...etc. (1518)	50,22	100,70	-50,1%	45.946	71.410	-35,7%
Glicerol en bruto (1520)	0,35	0,70	-49,9%	891	1.343	-33,6%
Ceras vegetales, de abejas u otros insectos (1521)	1,04	0,77	34,6%	228	90	152,5%
Degrás, residuos del tratamiento de las grasas o ceras (1522)	26,01	42,65	-39,0%	29.974	36.277	-17,4%
Conservas de carnes y pescados, crustáceos y moluscos (16)	132,84	157,80	-15,8%	25.249	29.442	-14,2%
Embutidos de carne, despojos o sangre (1601)	11,55	10,00	15,5%	2.463	2.558	-3,7%
Las demás preparaciones y conservas de carne (1602)	32,64	28,10	16,2%	6.198	5.791	7,0%
Extractos y jugos de carnes, pescados, crustáceos o moluscos (1603)	0,27	0,28	-2,2%	30	30	0,3%
Preparaciones y conservas de pescado, caviar y sus sucedáneos (1604)	73,99	102,83	-28,1%	12.934	18.205	-29,0%
Conservas de crustáceos y moluscos (1605)	14,39	16,59	-13,2%	3.624	2.857	26,9%
Azúcares y artículos de confitería (17)	113,40	158,34	-28,4%	134.756	231.411	-41,8%
Azúcar de caña o remolacha (1701)	73,70	124,47	-40,8%	84.528	199.686	-57,7%
Los demás azúcares, (lactosa, maltosa, glucosa y fructosa) (1702)	17,72	14,46	22,6%	17.028	14.794	15,1%
Melaza de la extracción o refinado del azúcar (1703)	5,79	3,79	52,8%	29.003	12.622	129,8%
Artículos de confitería sin cacao (1704)	16,18	15,62	3,6%	4.197	4.309	-2,6%
Cacao y sus preparaciones (18)	139,59	117,08	19,2%	33.908	32.358	4,8%
Cacao en grano entero, partido, crudo o tostado (1801)	19,88	16,46	20,8%	7.089	7.052	0,5%
Cáscara, películas y demás residuos de cacao (1802)	0,00	0,00	--	0	0	--
Pasta de cacao (1803)	19,91	20,29	-1,9%	7.505	8.150	-7,9%
Manteca, grasa y aceite de cacao (1804)	9,11	2,91	213,1%	1.477	681	116,8%
Cacao en polvo sin azucarar ni edulcorar (1805)	5,10	3,81	33,8%	1.798	1.242	44,8%
Chocolate y demás preparaciones alimenticias que contengan cacao (1806)	85,59	73,60	16,3%	16.039	15.233	5,3%
Preparaciones a base de cereales, harina, almidón, fécula o leche (19)	1.532,29	1.409,87	8,7%	746.883	701.043	6,5%
Extracto de malta y preparaciones alimenticias de harina, sémola, almidón o fécula (1901)	38,10	32,39	17,6%	14.931	13.753	8,6%
Pastas alimenticias incluso cocidas o rellenas (1902)	31,13	26,81	16,1%	11.650	10.558	10,3%
Tapioca y sus sucedáneos con fécula, en copos, grumos o granos (1903)	0,53	0,38	37,5%	217	154	41,1%
Productos a base de cereales obtenidos por insuflado o tostado (1904)	17,66	14,35	23,0%	6.072	6.725	-9,7%
Productos de panadería, pastelería o galletería (1905)	106,88	98,78	8,2%	32.029	31.538	1,6%
Conservas de legumbres, hortalizas o frutas (20)	145,64	145,88	-0,2%	87.267	89.422	-2,4%
Legumbres, hortalizas, frutos conservados en vinagre (2001)	5,05	4,43	13,9%	3.266	3.485	-6,3%
Tomates preparados o conservados (2002)	7,65	8,96	-14,6%	6.059	7.098	-14,6%
Setas y trufas preparadas o conservadas (2003)	0,89	0,95	-5,7%	193	322	-40,0%
Las demás legumbres y hortalizas preparadas o conservadas congeladas (2004)	28,27	23,41	20,7%	20.561	19.029	8,1%

Importación	Valor (Mill €)		Var. (%) Noviembre 2023/2022	Volumen (T)		Var. (%) Noviembre 2023/2022
	Noviembre 2023	Noviembre 2022		Noviembre 2023	Noviembre 2022	
Las demás legumbres y hortalizas, preparadas o conservadas sin congelar (2005)	39,41	34,30	14,9%	21.584	16.469	31,1%
Hortalizas y frutas confitados con azúcar (2006)	0,22	0,20	8,4%	50	59	-15,2%
Compotas, jaleas y mermeladas, purés de frutas (2007)	8,37	9,31	-10,1%	3.758	5.221	-28,0%
Frutos conservados de otro modo (2008)	30,09	33,72	-10,8%	12.791	16.455	-22,3%
Jugos de frutas (2009)	25,69	30,61	-16,1%	19.006	21.283	-10,7%
Preparaciones alimenticias diversas (21)	147,18	153,10	-3,9%	35.612	41.999	-15,2%
Extractos, esencias y concentrados de café, té o yerba mate (2101)	14,85	12,46	19,2%	2.886	2.619	10,2%
Levaduras (2102)	5,78	5,36	7,8%	2.302	1.813	27,0%
Preparaciones para salsas y salsas preparadas (2103)	23,24	22,83	1,8%	8.385	7.886	6,3%
Preparaciones para sopas, potajes o caldos (2104)	5,08	4,50	13,0%	1.738	1.696	2,5%
Helados y productos similares incluso con cacao (2105)	8,73	9,30	-6,1%	2.371	3.433	-30,9%
Preparaciones alimenticias no comprendidas en otras partidas (2106)	89,50	98,65	-9,3%	17.929	24.552	-27,0%
Bebidas (22)	214,14	216,57	-1,1%	125.387	124.811	0,5%
Agua (2201)	2,67	2,07	29,1%	3.919	3.694	6,1%
Bebidas refrescantes (2202)	32,95	24,71	33,3%	25.821	25.943	-0,5%
Cerveza (2203)	31,05	30,50	1,8%	40.837	42.781	-4,5%
Vino (2204)	31,12	28,51	9,2%	5.603	5.285	6,0%
Vermut (2205)	5,06	5,40	-6,2%	1.858	2.100	-11,6%
Bebidas espirituosas con grado alcohólico volumétrico inferior al 80%vol. (2208)	82,03	96,52	-15,0%	17.307	20.570	-15,9%
Vinagre comestible y sucedáneos comestibles del vinagre (2209)	1,83	1,51	21,3%	2.137	1.990	7,4%
Subproductos de las industrias alimentarias y piensos (23)	191,46	278,44	-31,2%	303.320	446.024	-32,0%
Harina, polvo y pellets de carne, despojos o pescados (2301)	21,02	10,93	92,3%	15.079	9.644	56,4%
Salvados, moyuelos y demás residuos del tratamiento de cereales (2302)	5,87	4,43	32,5%	22.397	14.338	56,2%
Residuos de la industria del almidón y similares (2303)	6,56	26,01	-74,8%	20.073	69.682	-71,2%
Tortas y residuos sólidos de la extracción de aceite de soja (2304)	21,82	130,32	-83,3%	44.545	234.131	-81,0%
Tortas y residuos sólidos de la extracción de aceite de cacahuete (2305)	0,10	--	--	30	--	--
Tortas y residuos sólidos de la extracción de aceites vegetales (2306)	39,66	21,77	82,2%	139.511	66.313	110,4%
Lías o heces de vino (2307)	0,24	0,26	-11,1%	462	321	43,6%
Materias vegetales, desperdicios, residuos y subproductos vegetales (2308)	1,52	2,20	-30,7%	6.165	5.450	13,1%
Preparaciones para la alimentación animal (2309)	94,66	82,52	14,7%	55.058	46.144	19,3%
Partidas no alimentarias	129,02	157,78	-18,2%	43.184	49.650	-13,0%
Tabaco en rama o sin elaborar (2401)	5,02	3,86	30,1%	182	145	25,4%
Manitol (290543)+D-glucitol (290544)+Glicerol (290545)	5,56	8,53	-34,8%	4.749	4.771	-0,5%
Aceites esenciales (3301)	11,83	15,66	-24,5%	498	644	-22,6%
Mezclas de sustancias odoríferas utilizadas en las industrias alimentarias o de bebidas (330210)	37,81	40,31	-6,2%	1.982	2.061	-3,8%
Caseína, caseinatos y demás derivados (3501)	8,25	10,46	-21,2%	1.178	755	56,0%

Importación	Valor (Mill €)		Var. (%) Noviembre 2023/2022	Volumen (T)		Var. (%) Noviembre 2023/2022
	Noviembre 2023	Noviembre 2022		Noviembre 2023	Noviembre 2022	
Albúminas (3502)	3,65	4,81	-24,0%	520	459	13,2%
Gelatinas (3503)	6,38	10,30	-38,1%	1.142	1.408	-18,9%
Peptonas y sus derivados (3504)	9,91	9,44	4,9%	1.278	1.297	-1,4%
Dextrina y demás almidones (3505)	9,91	9,76	1,6%	6.146	7.128	-13,8%
Aprestos a base de materias amiláceas (380910)	0,01	0,01	20,6%	15	3	476,1%
Ácidos grasos monocarboxílicos industriales (3823)	23,02	37,15	-38,0%	20.111	24.964	-19,4%
Sorbitol (382460)	1,57	1,88	-16,4%	1.375	2.116	-35,0%
Cueros y pieles, en bruto, de bovino o de equino (4101)	3,47	3,87	-10,5%	3.323	3.123	6,4%
Pieles en bruto de ovino frescas o saladas, secas o encladas (4102)	1,68	1,74	-3,4%	663	712	-6,9%
Los demás cueros y pieles en bruto (4103)	0,82	0,00	19957,3%	10	66	-84,7%
Peletería en bruto (4301)	0,13	0,00	3505,0%	11	0	389159,3%
Capullos de seda devanables (5001)	0,00	--	--	0	--	--
Seda cruda sin torcer (5002)	--	0,09	--	--	47	--
Desperdicios de seda (5003)	--	--	--	--	--	--
Lana sin cardar ni peinar (5101)	0,21	0,33	-35,1%	67	159	-58,1%
Pelo fino u ordinario sin cardar ni peinar (5102)	0,00	0,00	-86,4%	0	0	-88,0%
Desperdicios de lana o de pelo fino u ordinario (5103)	0,01	0,01	-51,4%	5	3	103,6%
Hilachas de lana o de pelo fino u ordinario (5104)	--	0,00	--	--	0	--
Lana y pelo fino u ordinario, cardados o peinados (5105)	0,49	1,13	-57,0%	81	219	-63,0%
Algodón sin cardar ni peinar (5201)	0,76	0,37	106,0%	290	119	144,8%
Desperdicios de algodón (5202)	0,19	0,09	122,2%	175	117	49,6%
Algodón cardado o peinado (5203)	1,05	0,74	42,3%	802	424	89,1%
Lino en bruto o trabajado (5301)	0,60	0,35	71,2%	158	95	66,2%
Cáñamo en bruto o trabajado (5302)	0,01	0,00	213,8%	0	0	-11,4%
Yute y demás fibras textiles del líber (5303)	0,04	0,01	167,6%	145	1	26843,9%
Coco, abacá, ramio y demás fibras textiles (5305)	2,19	0,00	--	2.135	0	--