

# ESTUDIO DEL MARGEN CONTINENTAL ESPAÑOL GOLFO DE VERA - CAÑÓN DE GATA GV-02

De longitud -002° 07' a -001° 29' y latitud 36° 51' a 36° 29'

BATIMETRÍA - NATURALEZA - PENDIENTES

GOLFO DE VERA - CAÑÓN DE GATA GV-02

ESTUDIO DEL MARGEN CONTINENTAL ESPAÑOL

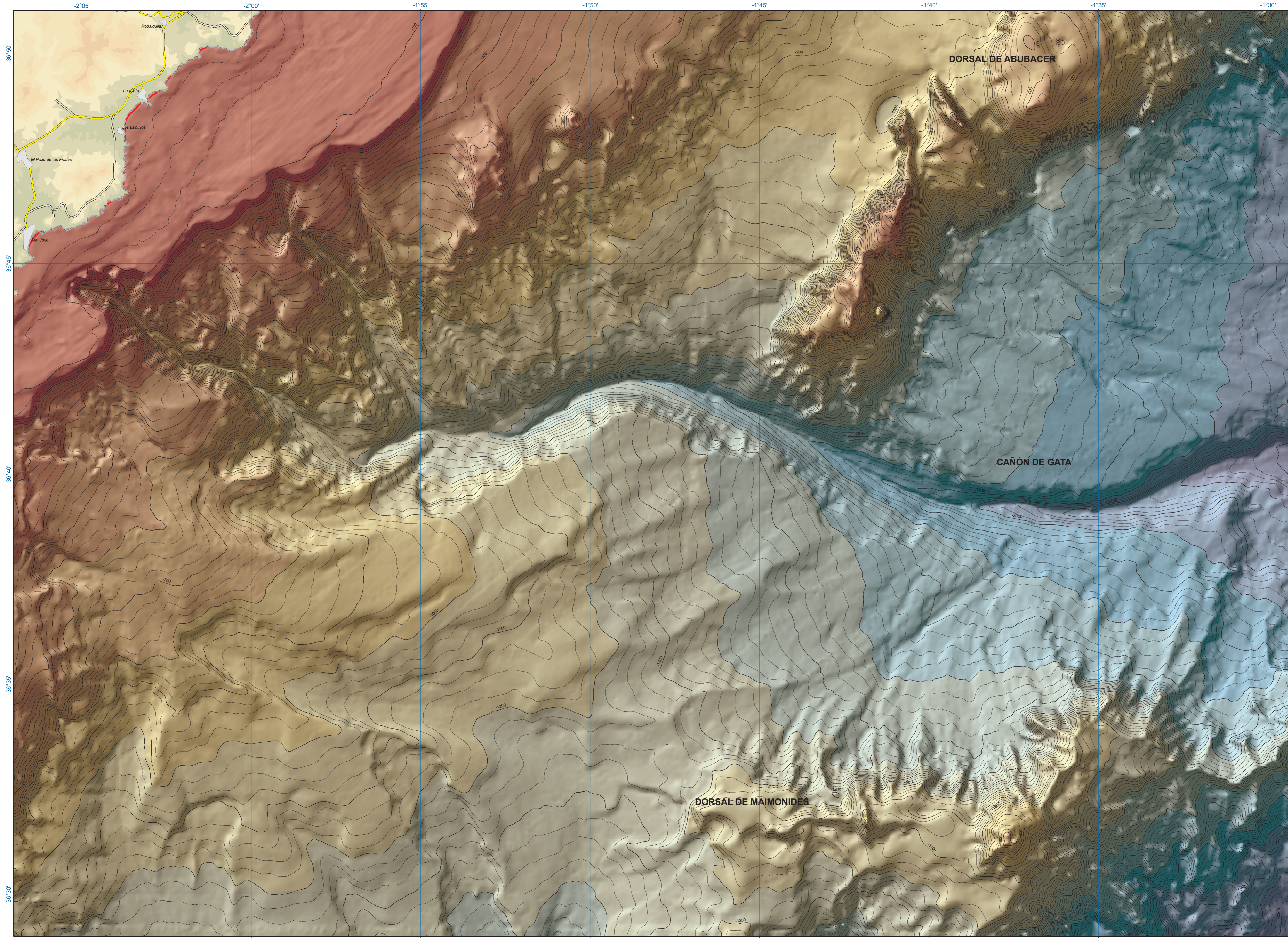

CAÑÓN DE GATA **GV-02**

BATIMETRÍA - NATURALEZA - PENDIENTES

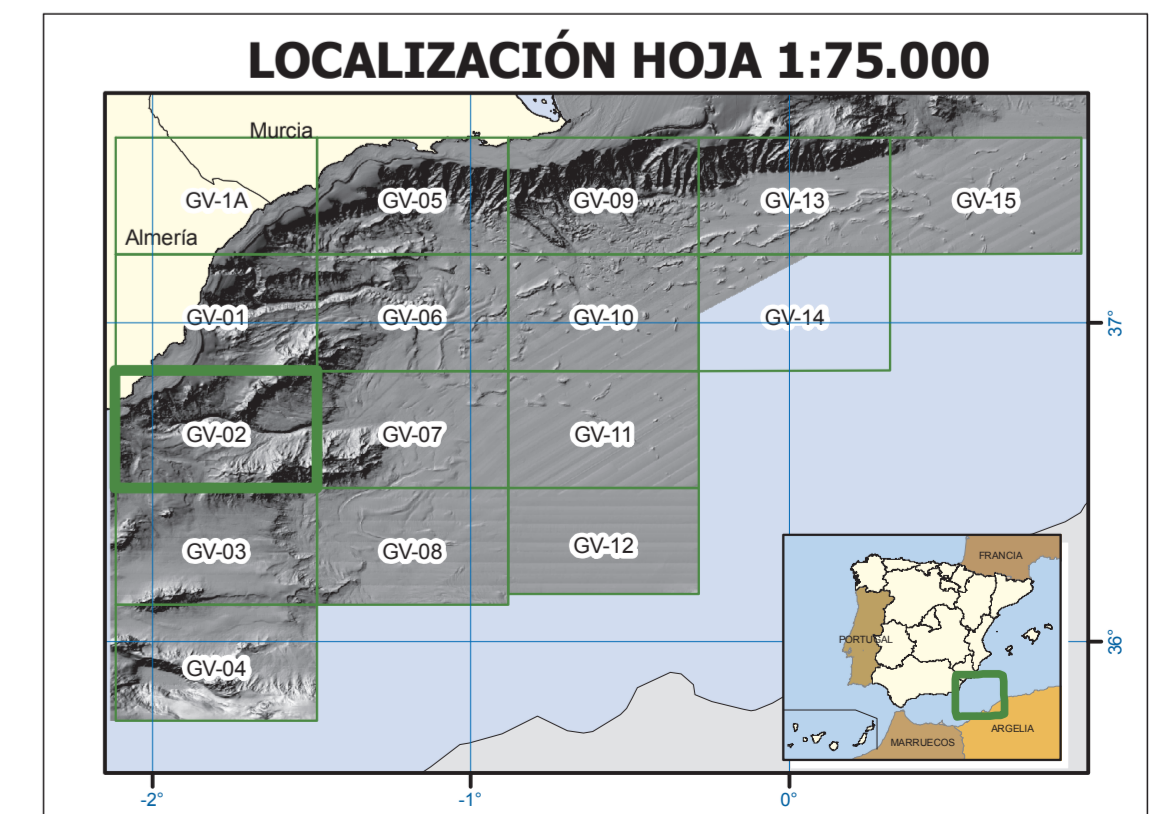
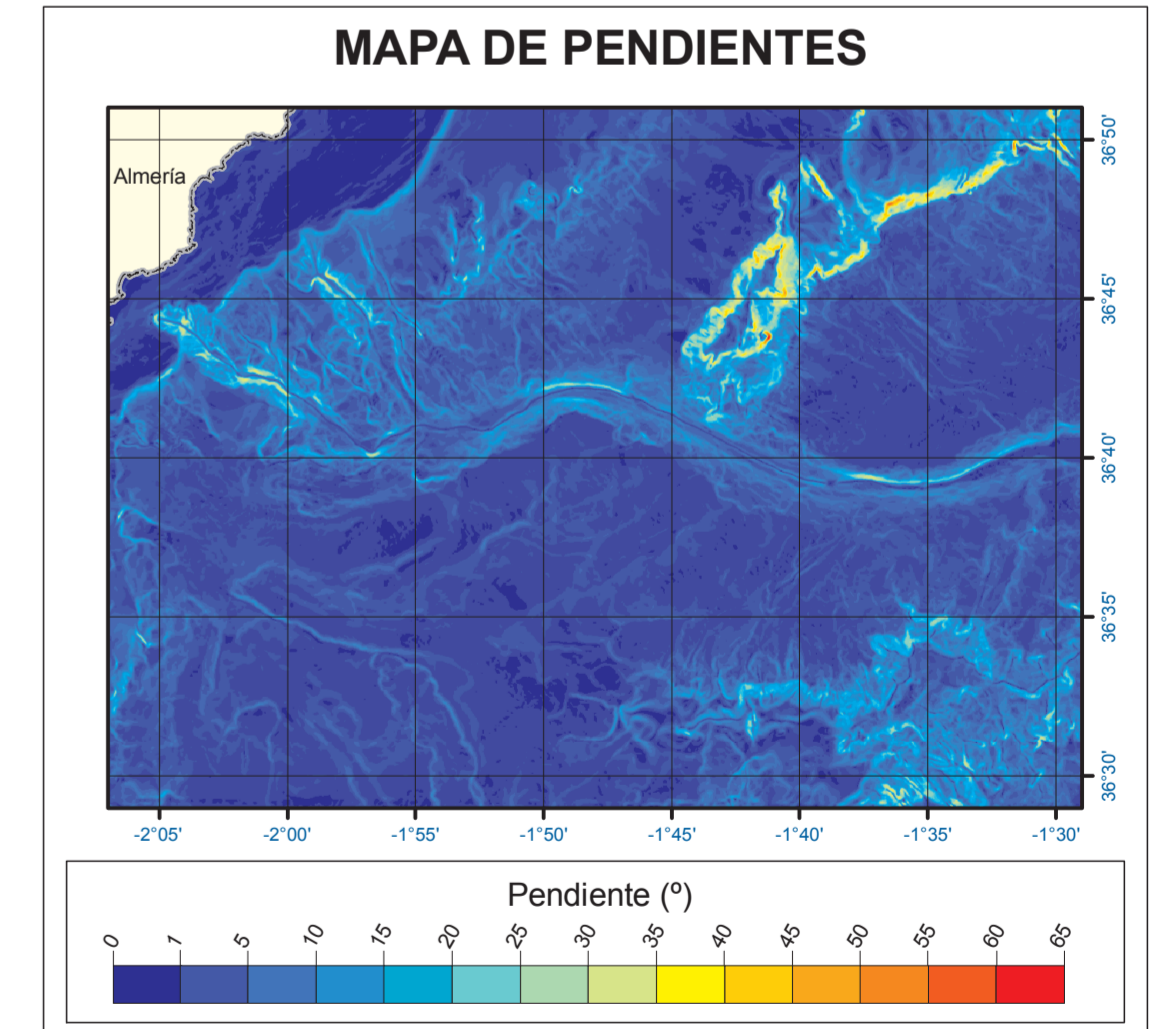
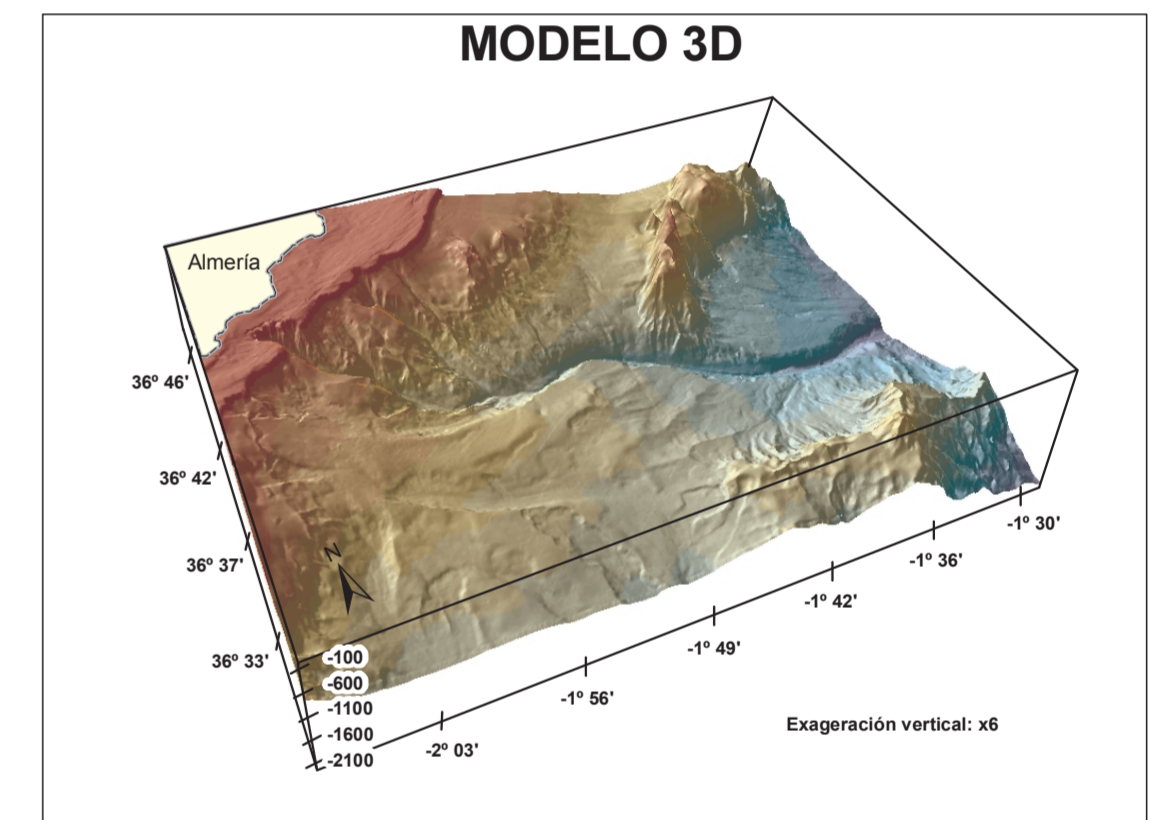
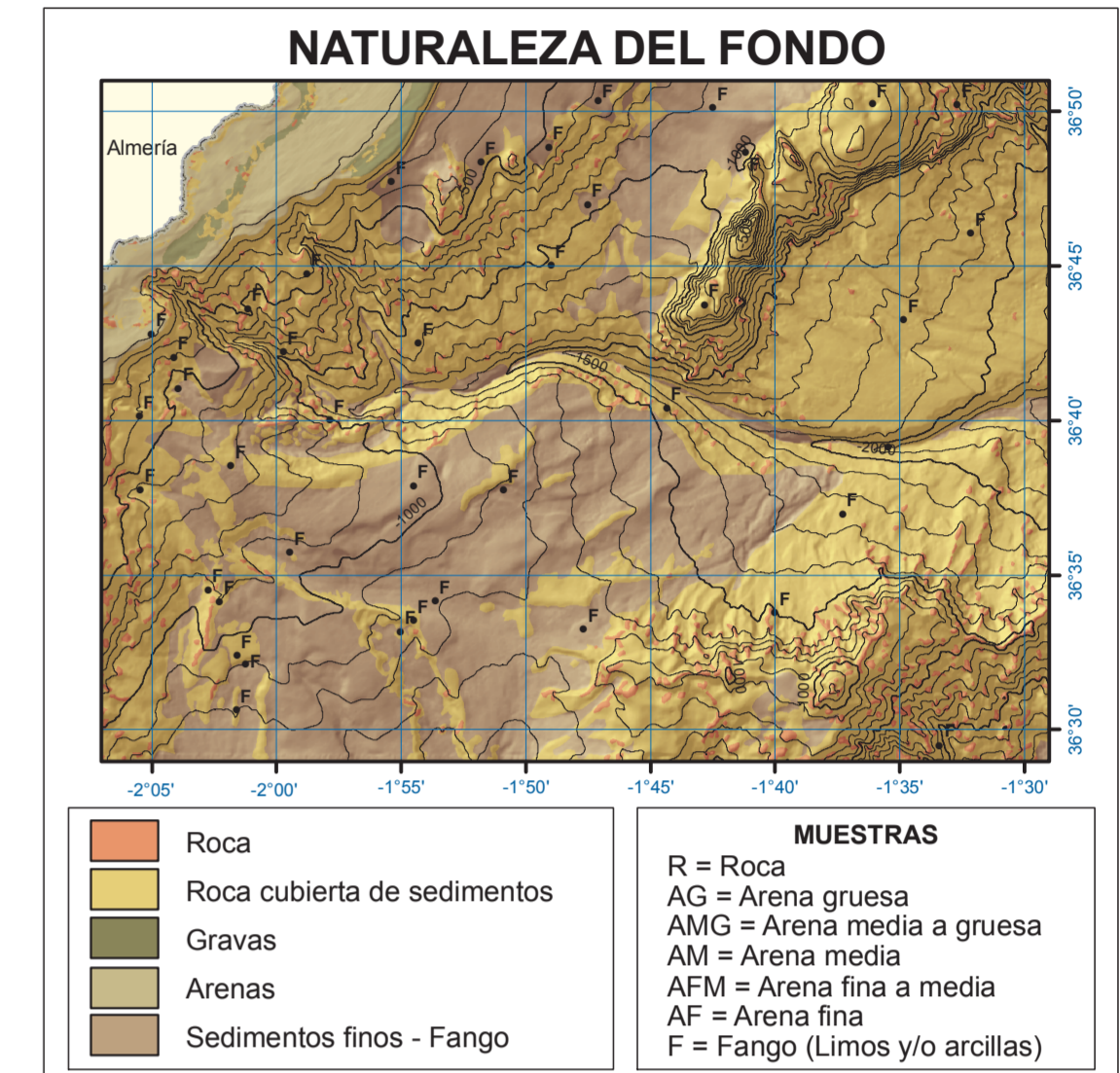
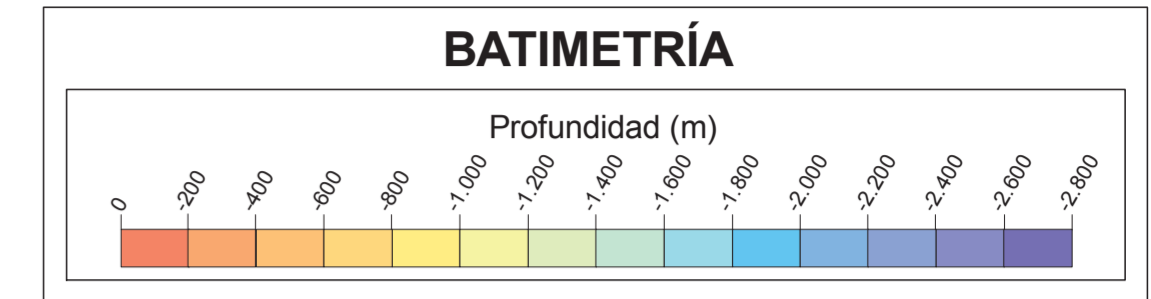

Edita:  
© Ministerio de Agricultura, Alimentación y Medio Ambiente  
Secretaría General Técnica, Centro de Publicaciones  
Catálogo de Publicaciones de la Administración General del Estado:  
<http://publicacionesoficiales.boe.es/>  
NIPD: 280-14-034-6  
ISBN: 978-84-491-1371-0  
ISBN: (obra completa) 978-84-491-0620-6  
Depósito Legal: M-30/09-2014  
Prohibida la reproducción total o parcial.  
Fuente cartográfica del medio terrestre:  
Base Cartográfica Nacional 1:200.000 (Instituto Geográfico Nacional)

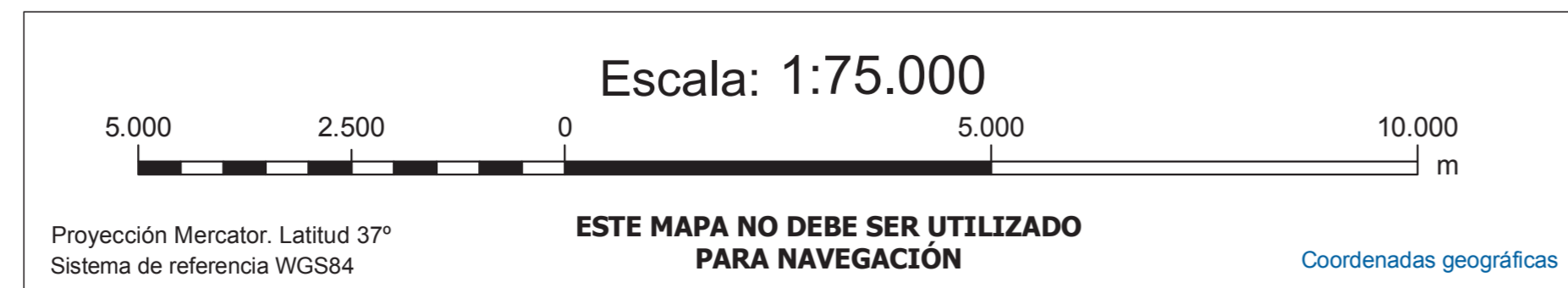

#### LEVANTAMIENTO DE DATOS

Toma de datos: Año 2004  
Buque oceanográfico: Vizconde de Eza  
Instrumentación: Ecosonda multihaz EM3000  
GPS2; draga de sedimentos Shipeck y draga de roca.  
Responsables de la adquisición de datos:  
R. Gómez (1), M.A. Becerra (1), A. Muñoz (2), P. Jiménez (2)  
(1) Instituto Español de Oceanografía; (2) Tragsatec S.A.  
Datos de la plataforma continental:  
Información adquirida y procesada por el personal participante en las campañas realizadas, dentro del proyecto ESPACE, por la SGP.

#### TRATAMIENTO Y EDICIÓN

Tratamiento de datos:  
A. Muñoz (1), E. Elvira (1), P. Jiménez (1)  
Preparación y gestión de la cartografía:  
L. Pascual (1), A. Muñoz (1), E. Elvira (1), C. León (1)  
Edición de la cartografía:  
J. Acosta (2), C. Lastras (3), M. Canals (3), L. Pascual (1), A. Muñoz (1)  
Financiada por AC VALORPLAT (CTM2011-14623-E)  
Ministerio de Economía y Competitividad  
(1) Tragsatec S.A.  
(2) Instituto Español de Oceanografía  
(3) Universitat de Barcelona

