



# PLAN DE MEDIDAS DEL MAPA PARA EL SECTOR DE LOS CÍTRICOS

## Medida 5.3 SEGUIMIENTO REFORZADO DE LAS IMPORTACIONES DE CÍTRICOS POR LA UE





# SEGUIMIENTO REFORZADO DE LAS IMPORTACIONES DE CÍTRICOS POR LA UE

## NOTA METODOLÓGICA



1. El Plan de Medidas del MAPA para el sector cítrico, adoptado el 2 de abril de 2019, establece como medida 5.3 el seguimiento reforzado de las importaciones de cítricos en la UE.
2. Su objetivo es seguir de manera exhaustiva los volúmenes de cítricos importados por la UE y sus orígenes más importantes.
3. Las fuentes de obtención de datos son EUROSTAT y la información suministrada por la Comisión Europea a partir de Surveillance TAXUD. De EUROSTAT se obtienen los volúmenes importados disponibles en su página web a principio de cada mes, generalmente los correspondientes a las cantidades importadas hasta el último día del segundo mes anterior al de su publicación. De Surveillance TAXUD los volúmenes de los distintos tipos de cítricos importados hasta el último día del mes inmediatamente anterior de los principales orígenes. Fruto del trabajo del MAPA con la Comisión ya se dispone de datos adelantados para todos los tipos de cítricos.
4. A partir del 1/02/20 el Reino Unido dejó de formar parte de la UE. Hasta el boletín nº 18, y en base a los datos disponibles en EUROSTAT para RU, se ha considerado a la UE-28 hasta enero de 2020 y al agregado UE-27+UK a partir de entonces. De conformidad con el Acuerdo de retirada entre el RU y la UE, dicho país ya no está obligado a transmitir información a Eurostat, por lo que se han dejado de difundir sus datos. Por ello, los datos, tanto actuales como históricos, **se refieren a la UE-27.**
5. La fecha de extracción de los datos para la confección de este boletín ha sido el **27-06-2023** en el caso de EUROSTAT hasta abril 23, y **07/07/2023** los datos adelantados hasta el mes de abril 23 de la Unidad G.2 de la DG AGRI a partir de Surveillance TAXUD . La última información disponible perfecciona a la anterior.
6. Se incluyen también datos sobre valor de las importaciones, así como se amplía el seguimiento a un mayor número de países de origen. Los datos que se muestran relativos a los agregados Hemisferio Norte y Hemisferio Sur son aproximados.
7. Este boletín constituye una herramienta para hacer pública la información resultante de dicho seguimiento y es suministrado en la primera quincena de cada mes, una vez están disponibles los datos de la Comisión.

BOLETÍN N.º 46: SEGUIMIENTO REFORZADO DE LAS IMPORTACIONES DE CÍTRICOS POR LA UE

MINISTERIO DE AGRICULTURA, PESCA Y ALIMENTACIÓN

Dirección General de Producciones y Mercados Agrarios

Subdirección General de Frutas y Hortalizas y Vitivinicultura





- IMPORTACIONES TOTALES DE CÍTRICOS POR LA UE
- IMPORTACIONES DE NARANJAS POR LA UE
- IMPORTACIONES DE PEQUEÑOS CÍTRICOS POR LA UE
- IMPORTACIONES DE LIMONES POR LA UE
- IMPORTACIONES DE POMELOS POR LA UE
- DESTACAMOS



*sobre la imagen para ir a la información*







☐ IMPORTACIONES TOTALES DE CÍTRICOS POR LA UE



## AÑO NATURAL

**IMPORTACIONES DE CÍTRICOS POR LA UE-27 DE TTPP (t)**  
Año natural (Enero/-----\*)

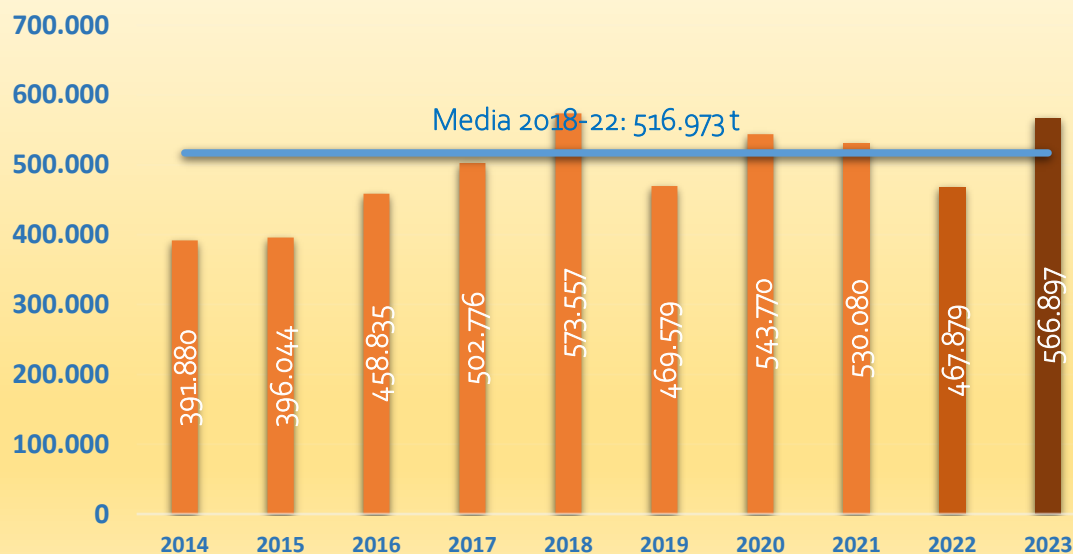

**IMPORTACIONES DE CÍTRICOS POR LA UE-27 DE TTPP (miles de €)**  
Año natural (Enero/-----\*)

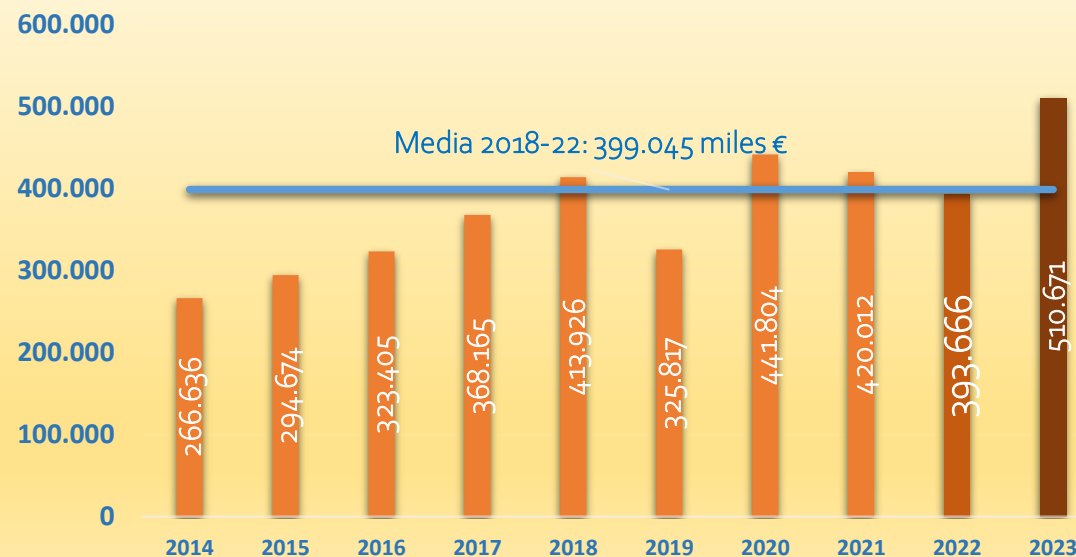

(\* Acumulado al mes de ABRIL)

2023 vs	VOLUMEN	VALOR
2022	▲ 21,2%	▲ 29,7%
Media 5	▲ 9,7%	▲ 28,0%



Fuente: elaboración propia a partir de datos EUROSTAT



## AÑO NATURAL

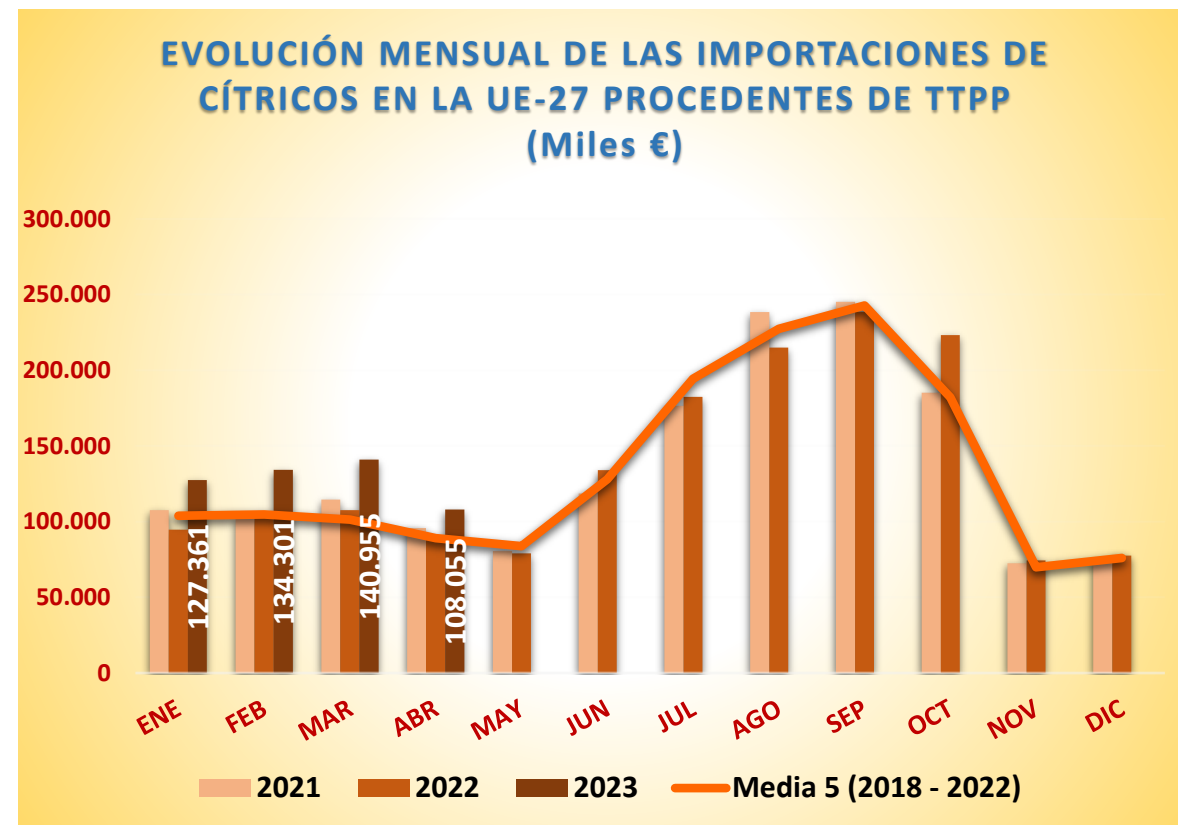
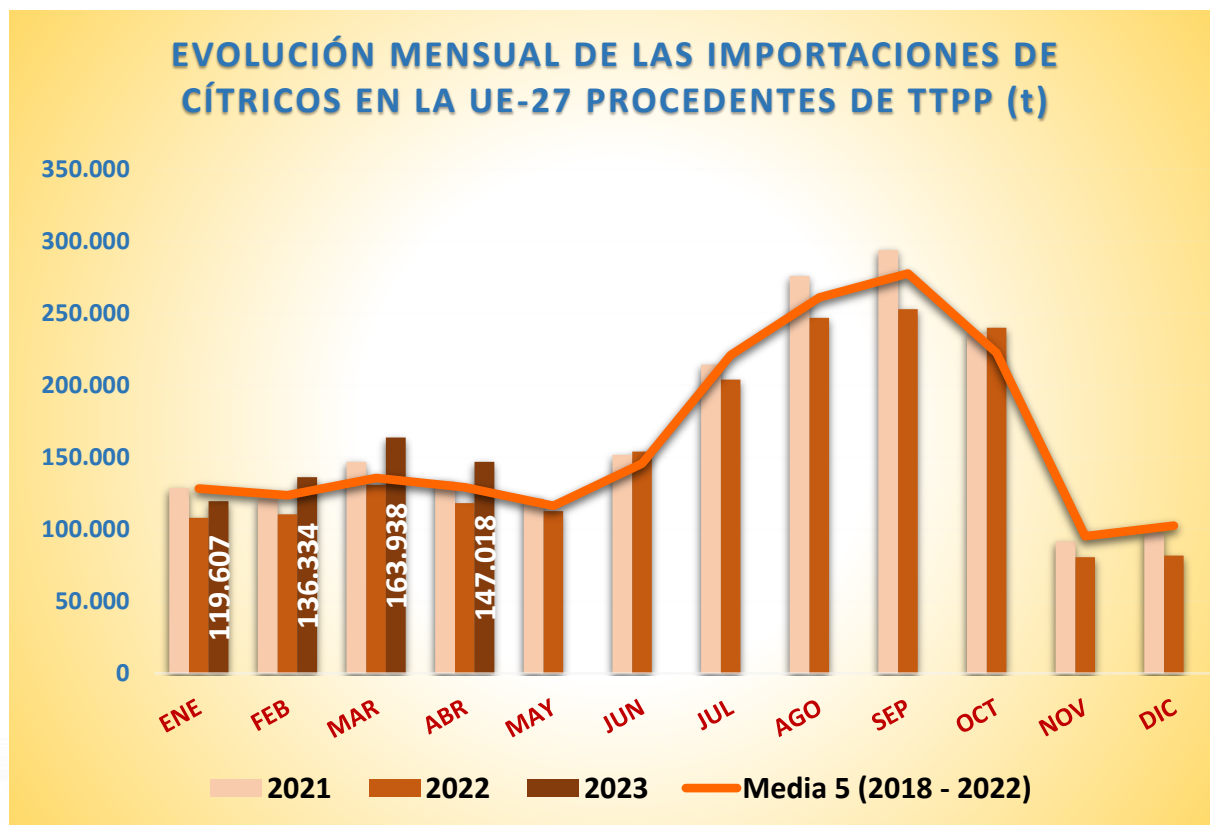

(\* Acumulado al mes de ABRIL)



Fuente: elaboración propia a partir de datos EUROSTAT





## AÑO NATURAL

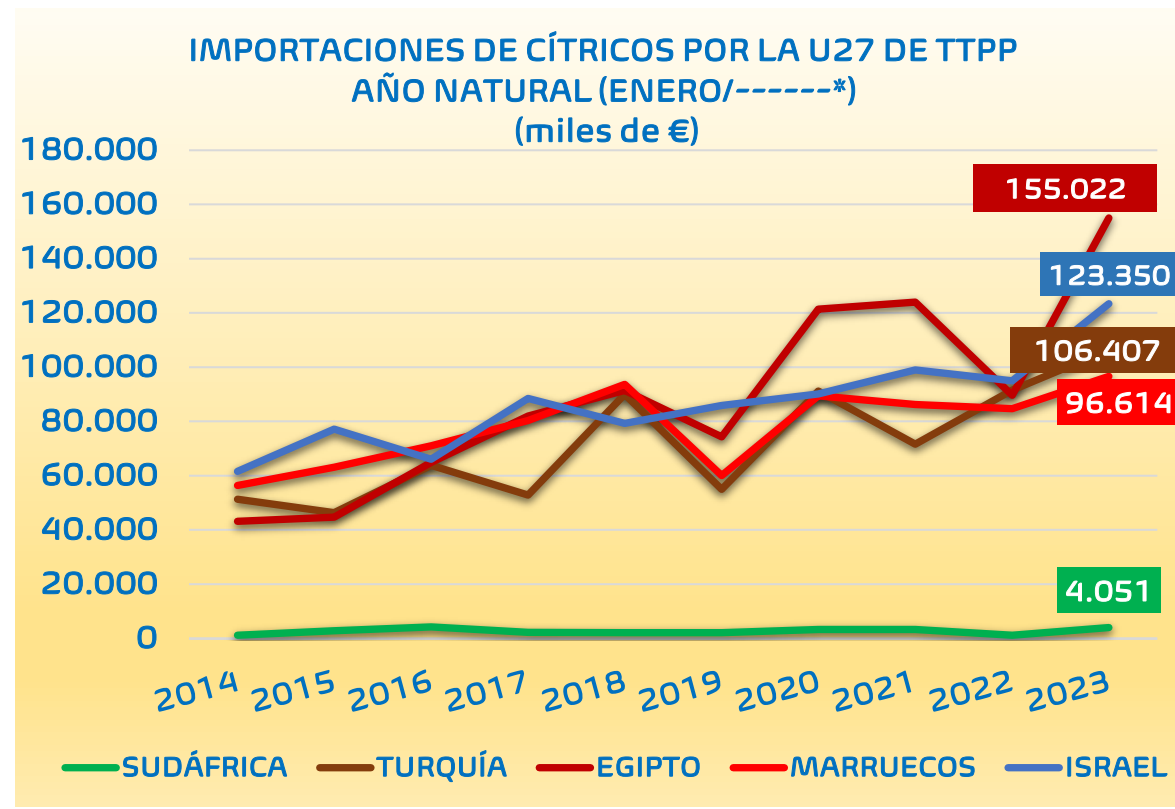
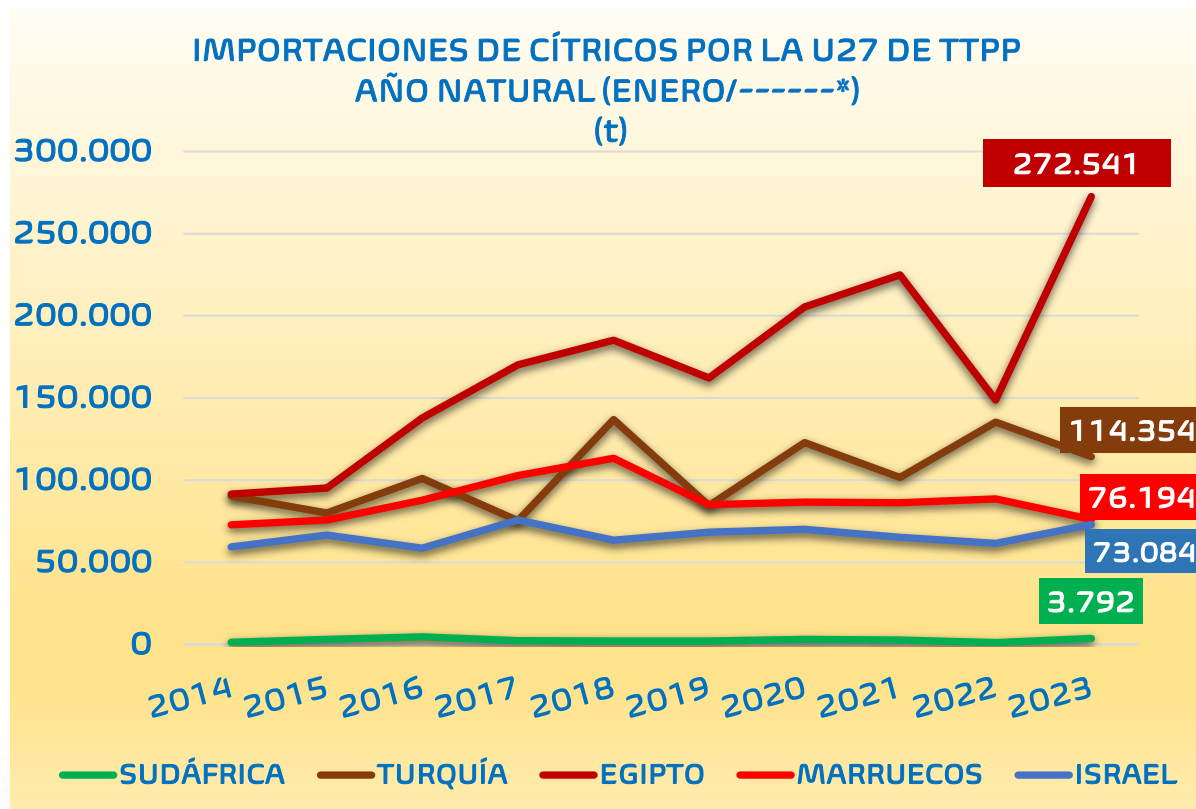

(\*) Acumulado al mes de ABRIL



Fuente: elaboración propia a partir de datos EUROSTAT



## CANTIDAD (toneladas)

AÑO NATURAL	2014	2015	2016	2017	2018	2019	2020	2021	2022	2023	Variaciones (%)		Variaciones (t)	
											2023 vs 2022	2023 vs Media 5	2023 vs 2022	2023 vs Media 5
TONELADAS	Ene-Abr	Ene-Abr	Ene-Abr	Ene-Abr	Ene-Abr	Ene-Abr	Ene-Abr	Ene-Abr	Ene-Abr	Ene-Abr				
NARANJAS	154.543	160.634	211.403	241.480	259.993	208.468	229.194	228.472	165.330	<b>265.931</b>	60,8%	21,8%	100.602	47.640
PEQUEÑOS CÍTRICOS	112.185	116.714	127.632	151.098	172.927	156.305	202.170	201.802	190.374	<b>210.246</b>	10,4%	13,8%	19.872	25.531
LIMONES	19.093	28.324	19.859	24.840	44.695	36.150	27.884	31.575	55.781	<b>47.892</b>	-14,1%	22,1%	-7.889	8.675
POMELOS	106.060	90.372	99.941	85.357	95.941	68.656	84.523	68.230	56.395	<b>42.828</b>	-24,1%	-42,7%	-13.568	-31.921
<b>TOTAL</b>	<b>391.880</b>	<b>396.044</b>	<b>458.835</b>	<b>502.776</b>	<b>573.557</b>	<b>469.579</b>	<b>543.770</b>	<b>530.080</b>	<b>467.879</b>	<b>566.897</b>	<b>21,2%</b>	<b>9,7%</b>	<b>99.017</b>	<b>49.924</b>

## VALOR (miles de €)

AÑO NATURAL	2014	2015	2016	2017	2018	2019	2020	2021	2022	2023	Variaciones (%)		Variaciones (t)	
											2023 vs 2022	2023 vs Media 5	2023 vs 2022	2023 vs Media 5
Miles de €	Ene-Abr	Ene-Abr	Ene-Abr	Ene-Abr	Ene-Abr	Ene-Abr	Ene-Abr	Ene-Abr	Ene-Abr	Ene-Abr				
NARANJAS	76.421	79.983	106.156	121.772	135.313	99.348	136.786	123.957	98.647	<b>148.055</b>	50,1%	24,6%	49.408	29.245
PEQUEÑOS CÍTRICOS	108.722	129.062	127.571	156.391	178.503	152.903	219.243	230.845	216.641	<b>287.134</b>	32,5%	43,8%	70.493	87.507
LIMONES	12.357	17.750	19.170	18.851	34.679	24.707	26.394	21.427	36.713	<b>39.768</b>	8,3%	38,2%	3.055	10.984
POMELOS	69.136	67.878	70.507	71.150	65.431	48.860	59.382	43.782	41.664	<b>35.714</b>	-14,3%	-31,1%	-5.950	-16.110
<b>TOTAL</b>	<b>266.636</b>	<b>294.674</b>	<b>323.405</b>	<b>368.165</b>	<b>413.926</b>	<b>325.817</b>	<b>441.804</b>	<b>420.012</b>	<b>393.666</b>	<b>510.671</b>	<b>29,7%</b>	<b>28,0%</b>	<b>117.006</b>	<b>111.627</b>

(\*) Acumulado al mes de ABRIL



Fuente: elaboración propia a partir de datos EUROSTAT





## CANTIDAD (toneladas)

### DISTRIBUCIÓN MENSUAL DE LAS IMPORTACIONES DE CÍTRICOS POR LA UE27

TONELADAS	ENE.	FEB.	MAR	ABR	MAY	JUN	JUL	AGO	SEP	OCT	NOV	DIC	ACUMULADO AÑO	TOTAL AÑO	CAMPAÑA	ACUMULADO CAMPAÑA
2014	102.768	106.279	103.425	79.408	75.138	91.749	147.858	177.468	238.753	195.578	81.304	88.848	391.880	1.488.575	2013/2014	1.013.375
2015	99.627	99.181	107.529	89.707	79.047	108.969	180.287	232.909	235.957	182.118	100.418	115.421	396.044	1.631.171	2014/2015	1.000.526
2016	109.169	128.607	120.858	100.201	99.592	159.365	202.478	273.270	252.304	135.327	97.006	124.915	458.835	1.803.092	2015/2016	1.092.749
2017	138.909	119.190	132.118	112.559	104.764	125.180	220.781	253.324	246.628	204.254	107.262	102.210	502.776	1.867.180	2016/2017	1.112.328
2018	133.166	133.953	160.512	145.926	126.278	141.337	213.038	275.094	265.868	246.096	106.390	118.122	573.557	2.065.781	2017/2018	1.233.911
2019	142.282	123.079	109.325	94.894	72.275	99.183	205.090	248.460	314.846	199.377	98.872	108.281	469.579	1.815.962	2018/2019	1.206.055
2020	129.179	129.526	130.766	154.300	148.835	182.013	269.083	258.286	261.031	191.952	98.874	107.291	543.770	2.061.135	2019/2020	1.265.146
2021	128.793	120.988	146.925	133.374	121.584	151.843	214.544	276.014	294.120	235.947	91.609	97.530	530.080	2.013.272	2020/2021	1.189.228
2022	108.039	110.584	130.905	118.351	112.696	154.173	204.136	247.019	253.008	240.170	80.624	81.740	467.879	1.841.446	2021/2022	1.187.086
2023	119.607	136.334	163.938	147.018									566.897	566.897	2022/2023	1.222.440
Media 5 (2018 - 2022)	128.292	123.626	135.687	129.369	116.334	145.710	221.178	260.974	277.775	222.708	95.274	102.593	516.973	1.959.519	Media 5 (2017/2018 - 2021/2022)	1.216.285
2023 vs 2022	10,71%	23,29%	25,23%	24,22%	-100,00%	-100,00%	-100,00%	-100,00%	-100,00%	-100,00%	-100,00%	-100,00%	21,16%		2022/2023 vs 2021/2022	2,98%
2023 vs Media 5	-6,77%	10,28%	20,82%	13,64%	-100,00%	-100,00%	-100,00%	-100,00%	-100,00%	-100,00%	-100,00%	-100,00%	9,66%		2022/2023 vs Media 5	0,51%
% Mensual Media 5	6,55%	6,31%	6,92%	6,60%	5,94%	7,44%	11,29%	13,32%	14,18%	11,37%	4,86%	5,24%				

(\*) Acumulado al mes de ABRIL

Fuente: elaboración propia a partir de datos EUROSTAT

BOLETÍN N.º 46: SEGUIMIENTO REFORZADO DE LAS IMPORTACIONES DE CÍTRICOS POR LA UE

MINISTERIO DE AGRICULTURA, PESCA Y ALIMENTACIÓN

Dirección General de Producciones y Mercados Agrarios  
Subdirección General de Frutas y Hortalizas y Vitivinicultura



## VALOR (miles de €)

### DISTRIBUCIÓN MENSUAL DE LAS IMPORTACIONES DE CÍTRICOS POR LA UE27

MILES DE €	ENE.	FEB.	MAR	ABR	MAY	JUN	JUL	AGO	SEP	OCT	NOV	DIC	ACUMULADO AÑO	TOTAL AÑO	CAMPAÑA	ACUMULADO CAMPAÑA
2014	71.857	76.527	71.060	47.192	46.150	62.385	116.976	153.362	198.368	138.786	54.649	60.391	266.636	1.097.704	2013/2014	687.483
2015	73.070	80.212	81.055	60.337	52.503	88.012	158.494	219.577	199.439	142.536	75.704	80.943	294.674	1.311.882	2014/2015	746.868
2016	81.237	97.896	81.827	62.445	73.450	162.668	215.059	289.139	226.344	102.684	70.389	87.288	323.405	1.550.425	2015/2016	822.026
2017	102.926	92.817	94.958	77.464	80.729	121.908	204.957	220.012	202.926	162.210	77.284	69.426	368.165	1.507.617	2016/2017	854.869
2018	102.561	104.559	113.298	93.508	83.377	128.271	198.520	249.536	234.659	179.843	68.031	77.351	413.926	1.633.514	2017/2018	925.773
2019	103.449	96.597	70.755	55.017	48.979	93.304	170.606	209.680	257.375	156.827	67.446	80.914	325.817	1.410.948	2018/2019	885.702
2020	111.361	116.464	100.637	113.343	127.355	165.898	243.306	223.467	238.461	165.929	66.621	69.949	441.804	1.742.792	2019/2020	1.004.366
2021	107.561	102.192	114.606	95.654	80.465	118.618	176.443	238.515	245.150	185.191	72.532	74.460	420.012	1.611.385	2020/2021	960.972
2022	94.620	103.893	107.561	87.592	79.083	133.994	182.359	214.938	238.540	223.104	74.341	77.502	393.666	1.617.526	2021/2022	970.998
2023	127.361	134.301	140.955	108.055									510.671	510.671	2022/2023	1.124.158
Media 5 (2018 - 2022)	103.910	104.741	101.371	89.023	83.852	128.017	194.247	227.227	242.837	182.179	69.794	76.035	399.045	1.603.233	Media 5 (2017/2018 - 2021/2022)	949.562
2023 vs 2022	34,60%	29,27%	31,05%	23,36%	-100,00%	-100,00%	-100,00%	-100,00%	-100,00%	-100,00%	-100,00%	-100,00%	29,72%		2022/2023 vs 2021/2022	15,77%
2023 vs Media 5	22,57%	28,22%	39,05%	21,38%	-100,00%	-100,00%	-100,00%	-100,00%	-100,00%	-100,00%	-100,00%	-100,00%	27,97%		2022/2023 vs Media 5	18,39%
% Mensual Media 5	6,48%	6,53%	6,32%	5,55%	5,23%	7,98%	12,12%	14,17%	15,15%	11,36%	4,35%	4,74%				

(\*) Acumulado al mes de ABRIL

Fuente: elaboración propia a partir de datos EUROSTAT



## CANTIDAD (toneladas)

IMPORTACIONES DE CÍTRICOS POR LA UE 27											Variaciones (%)		Variaciones (t)	
AÑO NATURAL	2014	2015	2016	2017	2018	2019	2020	2021	2022	2023	2023 vs 2022	2023 vs Media 5	2023 vs 2022	2023 vs Media 5
TONELADAS	Ene-Abr	Ene-Abr	Ene-Abr	Ene-Abr	Ene-Abr	Ene-Abr	Ene-Abr	Ene-Abr	Ene-Abr	Ene-Abr				
SUDÁFRICA	1.427	3.174	4.653	2.270	2.113	2.188	3.195	2.754	1.158	<b>3.792</b>	227,5%	66,2%	2.634	1.511
TURQUÍA	90.359	80.063	100.972	75.318	136.965	84.554	122.932	101.646	135.266	<b>114.354</b>	-15,5%	-1,7%	-20.912	-1.919
EGIPTO	91.575	95.176	137.830	170.273	185.276	162.292	205.412	224.949	148.752	<b>272.541</b>	83,2%	47,1%	123.789	87.205
MARRUECOS	72.842	75.729	87.790	102.895	113.404	85.007	86.617	86.215	88.635	<b>76.194</b>	-14,0%	-17,2%	-12.441	-15.782
ARGENTINA	1.242	951	416	88	65	0	63	0	96	<b>0</b>	-100,0%	-100,0%	-96	-45
CHINA	10.700	11.241	13.244	26.762	21.811	21.572	20.695	24.369	11.918	<b>9.906</b>	-16,9%	-50,6%	-2.011	-10.167
ISRAEL	59.392	66.543	58.633	75.671	63.478	68.324	70.032	65.316	61.581	<b>73.084</b>	18,7%	11,2%	11.503	7.338
URUGUAY	0	0	0	0	0	0	0	0	0	<b>0</b>			0	0
ZIMBABUE	0	0	0	5	21	0	0	0	0	<b>728</b>		17371,4%	728	724
EEUU	31.979	28.132	22.098	18.360	14.850	12.784	9.030	8.114	5.054	<b>3.593</b>	-28,9%	-63,9%	-1.460	-6.373
Resto EXTRA UE	32.363	35.034	33.199	31.134	35.574	32.860	25.794	16.716	15.420	<b>12.704</b>	-17,6%	-49,7%	-2.715	-12.569
<b>TOTAL 5</b>	<b>257.446</b>	<b>255.094</b>	<b>331.662</b>	<b>350.844</b>	<b>437.824</b>	<b>334.040</b>	<b>418.219</b>	<b>415.565</b>	<b>373.907</b>	<b>466.881</b>	<b>24,9%</b>	<b>17,9%</b>	<b>92.974</b>	<b>70.970</b>
<b>TOTAL 10</b>	<b>359.517</b>	<b>361.010</b>	<b>425.636</b>	<b>471.642</b>	<b>537.983</b>	<b>436.719</b>	<b>517.976</b>	<b>513.364</b>	<b>452.460</b>	<b>554.193</b>	<b>22,5%</b>	<b>12,7%</b>	<b>101.733</b>	<b>62.492</b>
<b>HEMISFERIO NORTE</b>	<b>373.030</b>	<b>374.402</b>	<b>437.166</b>	<b>484.846</b>	<b>553.571</b>	<b>450.962</b>	<b>527.615</b>	<b>518.967</b>	<b>458.916</b>	<b>556.025</b>	<b>21,2%</b>	<b>10,8%</b>	<b>97.109</b>	<b>54.019</b>
<b>HEMISFERIO SUR</b>	<b>18.850</b>	<b>21.642</b>	<b>21.669</b>	<b>17.930</b>	<b>19.986</b>	<b>18.617</b>	<b>16.155</b>	<b>11.113</b>	<b>8.964</b>	<b>10.872</b>	<b>21,3%</b>	<b>-27,4%</b>	<b>1.908</b>	<b>-4.095</b>
<b>TOTAL EXTRA UE</b>	<b>391.880</b>	<b>396.044</b>	<b>458.835</b>	<b>502.776</b>	<b>573.557</b>	<b>469.579</b>	<b>543.770</b>	<b>530.080</b>	<b>467.879</b>	<b>566.897</b>	<b>21,2%</b>	<b>9,7%</b>	<b>99.017</b>	<b>49.924</b>

(\*) Acumulado al mes de ABRIL



Fuente: elaboración propia a partir de datos EUROSTAT





## VALOR (miles de €)

IMPORTACIONES DE CÍTRICOS POR LA UE 27											Variaciones (%)		Variaciones (t)	
AÑO NATURAL	2014	2015	2016	2017	2018	2019	2020	2021	2022	2023	2023 vs 2022	2023 vs Media 5	2023 vs 2022	2023 vs Media 5
MILES DE €	Ene-Abr	Ene-Abr	Ene-Abr	Ene-Abr	Ene-Abr	Ene-Abr	Ene-Abr	Ene-Abr	Ene-Abr	Ene-Abr				
SUDÁFRICA	1.126	2.875	4.222	2.202	2.170	2.164	3.321	3.270	1.204	4.051	236,6%	67,0%	2.847	1.625
TURQUÍA	51.338	46.393	63.799	52.808	90.044	54.931	91.185	71.563	91.518	106.407	16,3%	33,3%	14.889	26.559
EGIPTO	43.225	44.707	64.874	81.983	91.453	74.274	121.394	123.950	89.659	155.022	72,9%	54,8%	65.363	54.876
MARRUECOS	56.365	63.159	71.052	80.316	93.641	60.051	89.362	86.275	84.689	96.614	14,1%	16,7%	11.925	13.811
ARGENTINA	1.037	816	321	114	75	0	58	0	54	0	-100,0%	-100,0%	-54	-37
CHINA	6.363	7.985	7.606	18.283	13.876	11.865	12.510	12.868	12.707	7.416	-41,6%	-41,9%	-5.291	-5.349
ISRAEL	61.527	77.198	66.071	88.516	79.255	85.831	90.145	98.935	94.918	123.350	30,0%	37,3%	28.432	33.533
URUGUAY	0	0	0	0	0	0	0	0	0	0			0	0
ZIMBABUE	0	0	0	5	27	0	0	0	0	609	60886700,0%	11115,9%	609	603
EEUU	27.505	30.831	24.649	22.484	18.118	15.623	11.598	9.286	6.156	5.211	-15,4%	-57,1%	-945	-6.945
Resto EXTRA UE	18.150	20.710	20.810	21.453	25.266	21.079	22.230	13.864	12.760	11.991	-6,0%	-37,0%	-770	-7.049
<b>TOTAL 5</b>	153.091	157.950	204.268	217.424	277.383	191.419	305.321	285.058	267.124	362.095	35,6%	36,5%	94.971	96.833
<b>TOTAL 10</b>	248.486	273.963	302.594	346.711	388.660	304.738	419.574	406.147	380.905	498.681	30,9%	31,2%	117.776	118.676
<b>HEMISFERIO NORTE</b>	255.398	280.628	308.457	355.117	399.021	313.114	427.310	409.809	386.028	500.016	29,5%	29,2%	113.988	112.960
<b>HEMISFERIO SUR</b>	11.238	14.046	14.948	13.048	14.905	12.703	14.494	10.203	7.638	10.655	39,5%	-11,1%	3.017	-1.333
<b>TOTAL EXTRA UE</b>	266.636	294.674	323.405	368.165	413.926	325.817	441.804	420.012	393.666	510.671	29,7%	28,0%	117.006	111.627

(\* Acumulado al mes de ABRIL)



Fuente: elaboración propia a partir de datos EUROSTAT



## CAMPAÑA DE COMERCIALIZACIÓN

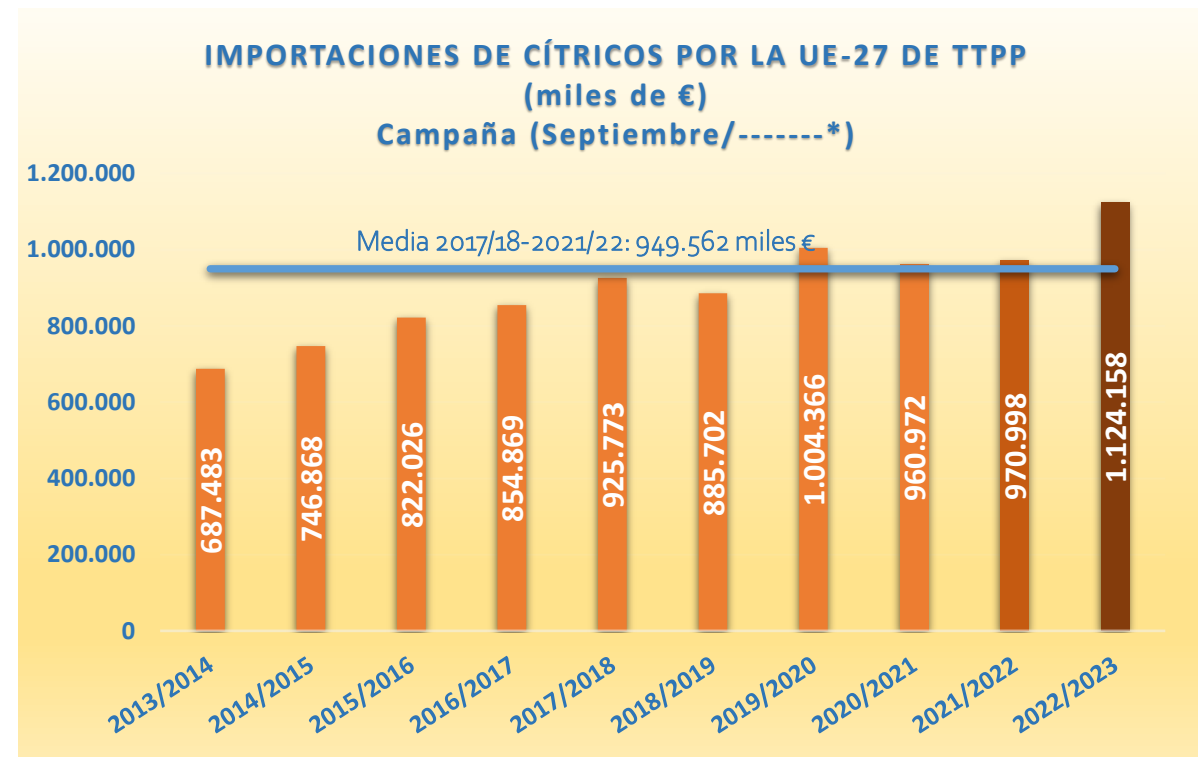
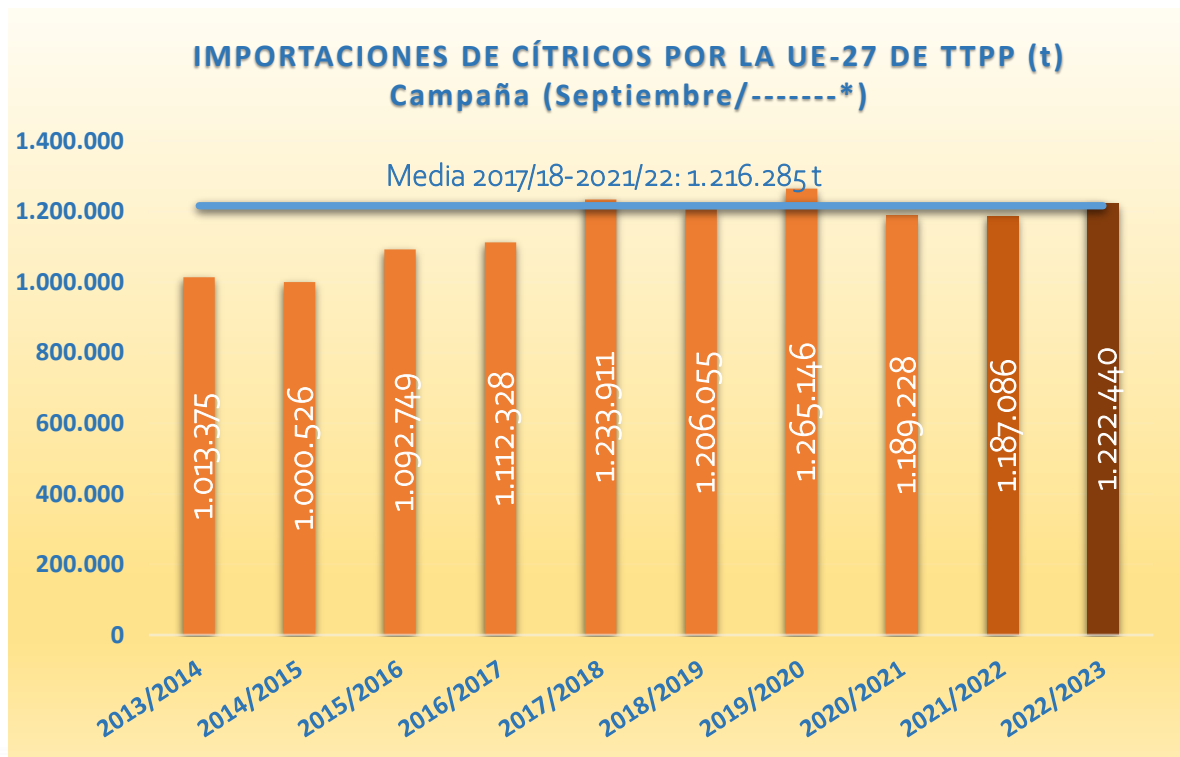

(\*) Acumulado al mes de ABRIL

2022/23 vs	VOLUMEN	VALOR
2021/22	▲ 3,0%	▲ 15,8%
Media 5	▼ 0,5%	▲ 18,4%



Fuente: elaboración propia a partir de datos EUROSTAT



## CAMPAÑA DE COMERCIALIZACIÓN

IMPORTACIONES DE CÍTRICOS POR LA U27 DE TPP  
CAMPAÑA (SEPTIEMBRE/-----\*)  
(t)

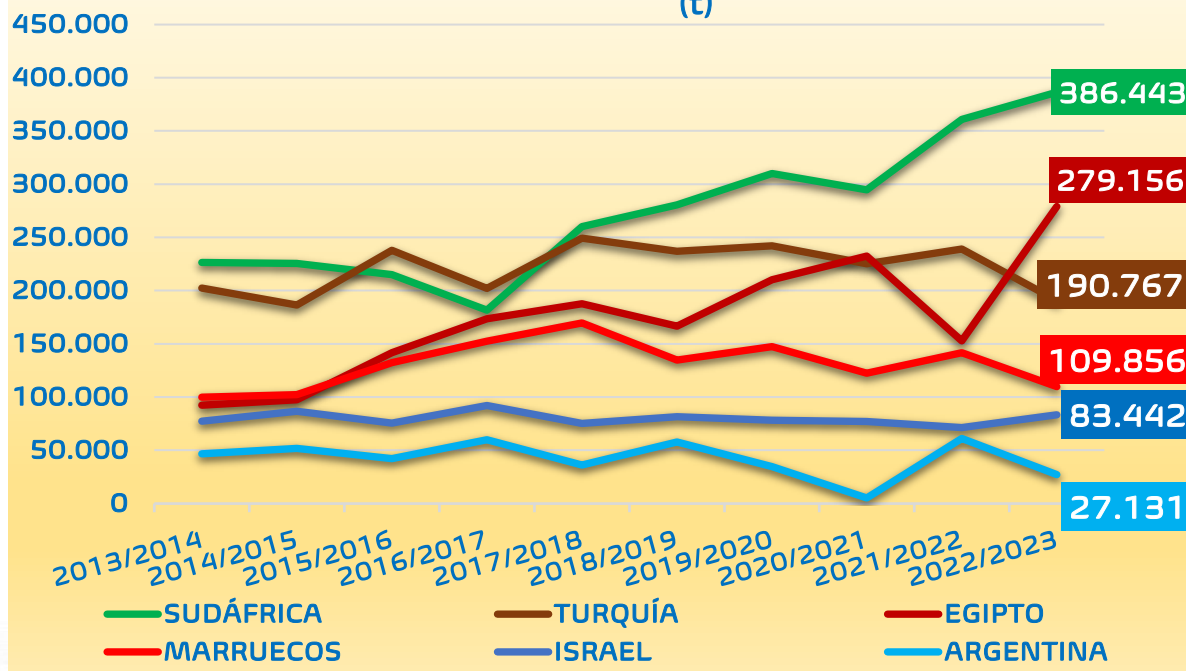

IMPORTACIONES DE CÍTRICOS POR LA U27 DE TPP  
CAMPAÑA (SEPTIEMBRE/-----\*)  
(miles de €)

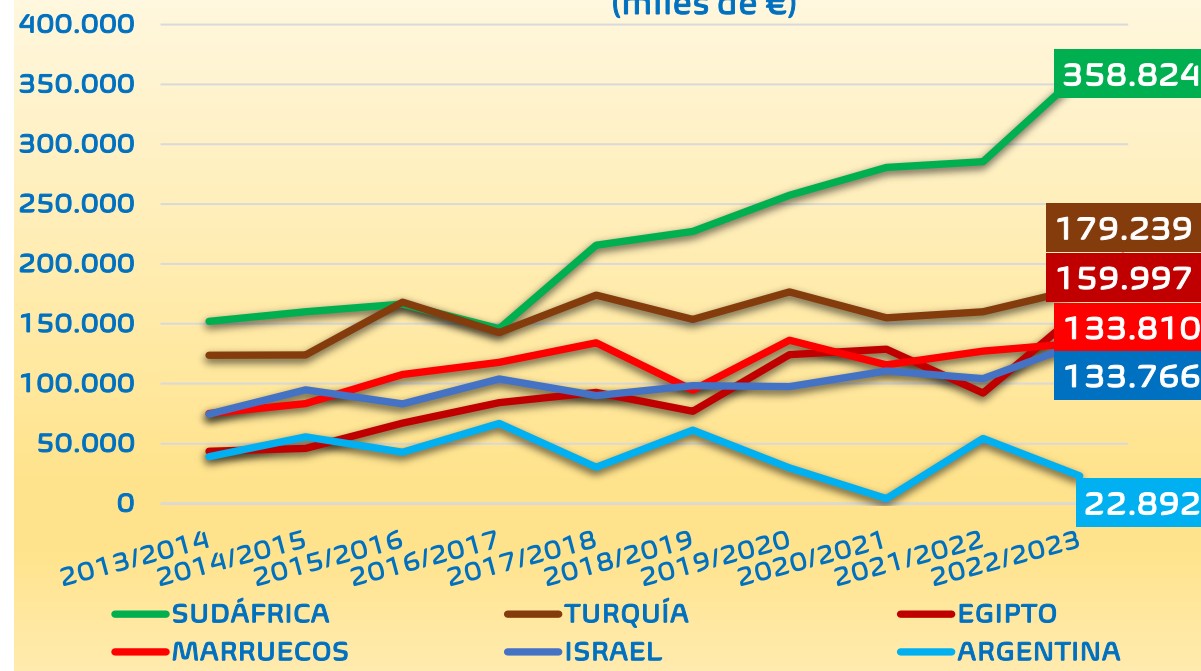

(\*) Acumulado al mes de ABRIL



Fuente: elaboración propia a partir de datos EUROSTAT





## CANTIDAD (toneladas)

CAMPAÑA	2013/2014	2014/2015	2015/2016	2016/2017	2017/2018	2018/2019	2019/2020	2020/2021	2021/2022	2022/2023	Variaciones (%)		Variaciones (t)	
											2022/2023 vs 2021/2022	2022/2023 vs Media 5	2022/2023 vs 2021/2022	2022/2023 vs Media 5
TONELADAS	Sept-Abr	Sept-Abr	Sept-Abr	Sept-Abr	Sept-Abr	Sept-Abr	Sept-Abr	Sept-Abr	Sept-Abr	Sept-Abr				
NARANJAS	463.972	470.124	499.988	495.904	596.157	569.779	593.452	533.450	501.179	<b>623.744</b>	24,5%	11,6%	122.566	64.941
PEQUEÑOS CÍTRICOS	177.623	183.611	213.079	242.986	268.631	260.631	314.157	310.631	342.128	<b>332.190</b>	-2,9%	11,0%	-9.937	32.955
LIMONES	114.847	121.494	132.874	153.628	130.184	173.493	123.411	134.577	199.868	<b>138.499</b>	-30,7%	-9,1%	-61.370	-13.808
POMELOS	256.933	225.298	246.808	219.810	238.939	202.153	234.125	210.570	143.911	<b>128.006</b>	-11,1%	-37,8%	-15.905	-77.934
<b>TOTAL</b>	<b>1.013.375</b>	<b>1.000.526</b>	<b>1.092.749</b>	<b>1.112.328</b>	<b>1.233.911</b>	<b>1.206.055</b>	<b>1.265.146</b>	<b>1.189.228</b>	<b>1.187.086</b>	<b>1.222.440</b>	<b>3,0%</b>	<b>0,5%</b>	<b>35.353</b>	<b>6.154</b>

## VALOR (miles de €)

CAMPAÑA	2013/2014	2014/2015	2015/2016	2016/2017	2017/2018	2018/2019	2019/2020	2020/2021	2021/2022	2022/2023	Variaciones (%)		Variaciones (t)	
											2022/2023 vs 2021/2022	2022/2023 vs Media 5	2022/2023 vs 2021/2022	2022/2023 vs Media 5
Miles de €	Sept-Abr	Sept-Abr	Sept-Abr	Sept-Abr	Sept-Abr	Sept-Abr	Sept-Abr	Sept-Abr	Sept-Abr	Sept-Abr				
NARANJAS	273.019	278.434	305.379	302.553	389.794	366.010	409.146	393.007	333.003	<b>459.197</b>	37,9%	21,4%	126.194	81.005
PEQUEÑOS CÍTRICOS	158.311	182.528	204.126	235.869	259.800	239.520	324.414	331.138	358.353	<b>426.900</b>	19,1%	41,1%	68.546	124.255
LIMONES	90.747	124.023	133.883	147.779	111.521	148.871	109.960	102.232	158.013	<b>124.907</b>	-21,0%	-1,0%	-33.107	-1.213
POMELOS	165.406	161.884	178.638	168.669	164.658	131.301	160.845	134.595	121.628	<b>113.154</b>	-7,0%	-20,7%	-8.474	-29.451
<b>TOTAL</b>	<b>687.483</b>	<b>746.868</b>	<b>822.026</b>	<b>854.869</b>	<b>925.773</b>	<b>885.702</b>	<b>1.004.366</b>	<b>960.972</b>	<b>970.998</b>	<b>1.124.158</b>	<b>15,8%</b>	<b>18,4%</b>	<b>153.160</b>	<b>174.596</b>

(\*) Acumulado al mes de ABRIL



Fuente: elaboración propia a partir de datos EUROSTAT



## CANTIDAD (toneladas)

IMPORTACIONES DE CÍTRICOS POR LA UE 27											Variaciones (%)		Variaciones (t)	
CAMPAÑA	2013/2014	2014/2015	2015/2016	2016/2017	2017/2018	2018/2019	2019/2020	2020/2021	2021/2022	2022/2023	2022/2023 vs 2021/2022	2022/2023 vs Media 5	2022/2023 vs 2021/2022	2022/2023 vs Media 5
TONELADAS	Sept-Abr	Sept-Abr	Sept-Abr	Sept-Abr	Sept-Abr	Sept-Abr	Sept-Abr	Sept-Abr	Sept-Abr	Sept-Abr				
SUDÁFRICA	226.513	225.575	215.041	181.534	259.970	280.472	310.029	294.589	360.701	<b>386.443</b>	7,1%	28,3%	25.742	85.291
TURQUÍA	202.506	186.569	237.727	202.045	249.232	237.080	242.022	225.329	239.019	<b>190.767</b>	-20,2%	-20,0%	-48.252	-47.769
EGIPTO	92.228	97.466	141.775	173.513	187.685	166.560	210.120	232.509	152.742	<b>279.156</b>	82,8%	47,0%	126.414	89.233
MARRUECOS	99.895	102.112	132.359	152.565	169.644	134.653	147.349	122.515	141.632	<b>109.856</b>	-22,4%	-23,3%	-31.776	-33.303
ARGENTINA	46.619	51.801	42.072	59.937	36.111	57.657	34.481	5.186	60.993	<b>27.131</b>	-55,5%	-30,2%	-33.862	-11.755
CHINA	88.335	74.846	84.477	96.258	103.456	101.402	109.261	112.825	52.368	<b>61.723</b>	17,9%	-35,6%	9.355	-34.139
ISRAEL	77.322	86.550	75.629	91.954	75.200	81.492	78.307	77.044	71.169	<b>83.442</b>	17,2%	8,9%	12.273	6.800
URUGUAY	27.612	30.251	23.925	19.454	20.270	22.445	21.813	15.013	20.215	<b>9.102</b>	-55,0%	-54,4%	-11.112	-10.849
ZIMBABUE	17.806	18.590	14.622	15.655	16.685	22.090	22.101	20.300	26.380	<b>27.711</b>	5,0%	28,8%	1.331	6.200
EEUU	45.589	41.746	32.602	26.046	19.148	16.239	13.972	12.939	7.620	<b>4.810</b>	-36,9%	-65,6%	-2.810	-9.174
Resto EXTRA UE	88.949	85.019	92.520	93.365	96.510	85.964	75.691	70.981	54.246	<b>42.298</b>	-22,0%	-44,8%	-11.948	-34.380
<b>TOTAL 5</b>	<b>667.761</b>	<b>663.523</b>	<b>768.975</b>	<b>769.594</b>	<b>902.641</b>	<b>876.422</b>	<b>944.001</b>	<b>880.127</b>	<b>955.087</b>	<b>993.353</b>	4,0%	9,0%	38.266	81.697
<b>TOTAL 10</b>	<b>924.426</b>	<b>915.508</b>	<b>1.000.229</b>	<b>1.018.963</b>	<b>1.137.400</b>	<b>1.120.091</b>	<b>1.189.455</b>	<b>1.118.246</b>	<b>1.132.840</b>	<b>1.180.141</b>	4,2%	3,6%	47.301	40.535
HEMISFERIO NORTE	650.351	631.799	750.830	789.065	852.620	780.409	838.876	818.650	691.674	<b>750.903</b>	8,6%	-5,7%	59.229	-45.543
HEMISFERIO SUR	363.025	368.727	341.920	323.264	381.290	425.646	426.270	370.577	495.412	<b>471.536</b>	-4,8%	12,3%	-23.876	51.697
<b>TOTAL EXTRA UE</b>	<b>1.013.375</b>	<b>1.000.526</b>	<b>1.092.749</b>	<b>1.112.328</b>	<b>1.233.911</b>	<b>1.206.055</b>	<b>1.265.146</b>	<b>1.189.228</b>	<b>1.187.086</b>	<b>1.222.440</b>	3,0%	0,5%	35.353	6.154

(\*) Acumulado al mes de ABRIL



Fuente: elaboración propia a partir de datos EUROSTAT



## VALOR (miles de €)

IMPORTACIONES DE CÍTRICOS POR LA UE 27											Variaciones (%)		Variaciones (t)	
CAMPAÑA	2013/2014	2014/2015	2015/2016	2016/2017	2017/2018	2018/2019	2019/2020	2020/2021	2021/2022	2022/2023	2022/2023 vs 2021/2022	2022/2023 vs Media 5	2022/2023 vs 2021/2022	2022/2023 vs Media 5
MILES DE €	Sept-Abr	Sept-Abr	Sept-Abr	Sept-Abr	Sept-Abr	Sept-Abr	Sept-Abr	Sept-Abr	Sept-Abr	Sept-Abr				
SUDÁFRICA	152.220	160.033	166.615	146.019	215.760	227.291	257.398	280.588	285.372	<b>358.824</b>	25,7%	41,7%	73.452	105.542
TURQUÍA	123.810	124.112	168.004	142.723	173.997	153.569	176.574	155.094	160.125	<b>179.239</b>	11,9%	9,4%	19.115	15.368
EGIPTO	43.575	45.978	67.093	84.200	92.841	76.879	124.325	128.724	92.279	<b>159.997</b>	73,4%	55,3%	67.718	56.988
MARRUECOS	75.175	83.514	107.780	117.787	134.225	94.523	136.439	115.614	127.213	<b>133.810</b>	5,2%	10,0%	6.597	12.207
ARGENTINA	38.914	55.488	42.720	66.757	30.246	61.095	29.722	3.975	54.254	<b>22.892</b>	-57,8%	-36,2%	-31.362	-12.966
CHINA	55.794	49.062	52.609	62.657	62.342	57.050	66.744	59.719	56.061	<b>54.640</b>	-2,5%	-9,5%	-1.421	-5.744
ISRAEL	74.574	94.821	83.032	104.034	90.045	98.401	97.644	110.657	104.329	<b>133.766</b>	28,2%	33,5%	29.436	33.551
URUGUAY	18.243	21.361	16.797	14.298	14.245	16.373	16.409	12.372	15.293	<b>7.862</b>	-48,6%	-47,4%	-7.430	-7.076
ZIMBABUE	12.082	12.488	10.797	11.944	13.561	17.384	17.228	19.671	18.910	<b>26.043</b>	37,7%	50,1%	7.133	8.692
EEUU	38.044	43.738	36.051	31.489	23.053	19.384	17.232	14.507	9.379	<b>6.850</b>	-27,0%	-59,0%	-2.529	-9.861
Resto EXTRA UE	55.054	56.272	70.528	72.963	75.455	63.752	64.652	60.053	47.783	<b>40.235</b>	-15,8%	-35,5%	-7.549	-22.105
<b>TOTAL 5</b>	<b>433.692</b>	<b>469.126</b>	<b>552.213</b>	<b>557.486</b>	<b>647.070</b>	<b>613.356</b>	<b>724.457</b>	<b>683.994</b>	<b>719.242</b>	<b>854.762</b>	<b>18,8%</b>	<b>26,1%</b>	<b>135.520</b>	<b>177.138</b>
<b>TOTAL 10</b>	<b>632.429</b>	<b>690.596</b>	<b>751.498</b>	<b>781.907</b>	<b>850.317</b>	<b>821.949</b>	<b>939.713</b>	<b>900.919</b>	<b>923.215</b>	<b>1.083.923</b>	<b>17,4%</b>	<b>22,2%</b>	<b>160.708</b>	<b>196.700</b>
HEMISFERIO NORTE	438.498	469.361	549.833	579.370	614.232	531.681	651.284	614.340	573.278	<b>688.419</b>	20,1%	15,3%	115.142	91.456
HEMISFERIO SUR	248.985	277.507	272.193	275.499	311.541	354.020	353.082	346.632	397.721	<b>435.739</b>	9,6%	23,6%	38.018	83.140
<b>TOTAL EXTRA UE</b>	<b>687.483</b>	<b>746.868</b>	<b>822.026</b>	<b>854.869</b>	<b>925.773</b>	<b>885.702</b>	<b>1.004.366</b>	<b>960.972</b>	<b>970.998</b>	<b>1.124.158</b>	<b>15,8%</b>	<b>18,4%</b>	<b>153.160</b>	<b>174.596</b>

(\* ) Acumulado al mes de ABRIL



Fuente: elaboración propia a partir de datos EUROSTAT







## IMPORTACIONES DE NARANJAS POR LA UE



## AÑO NATURAL

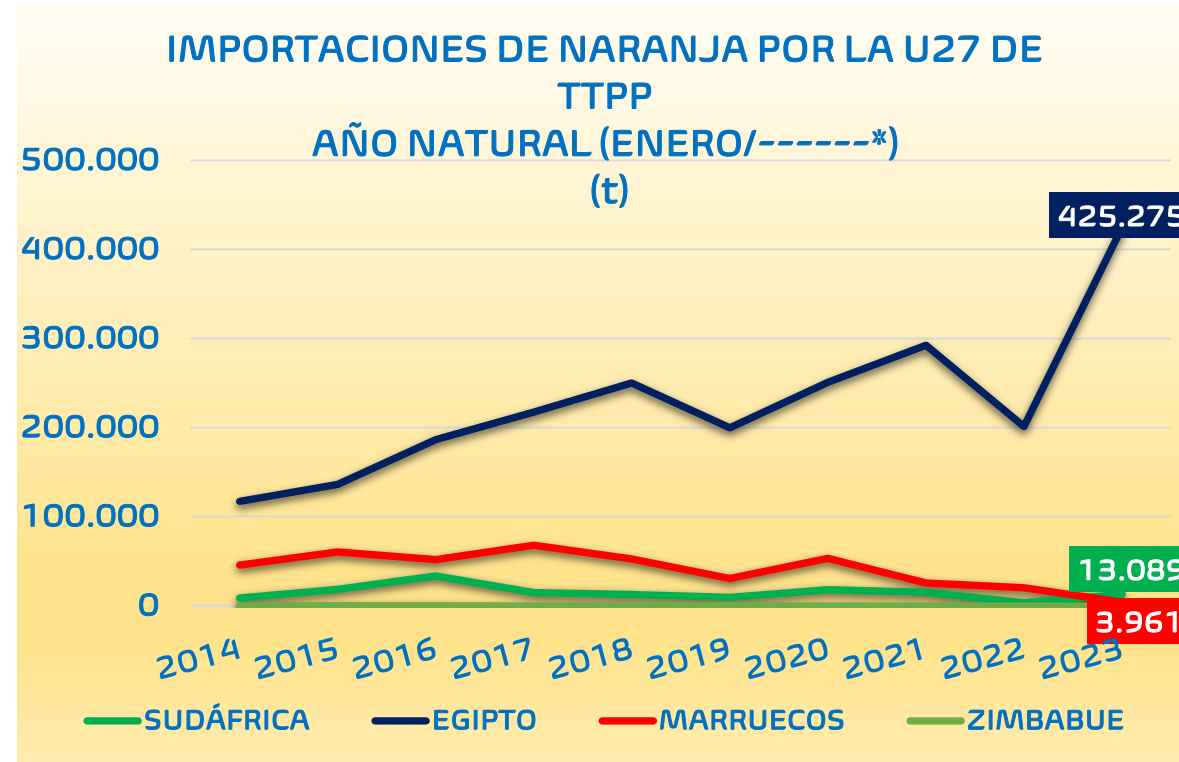
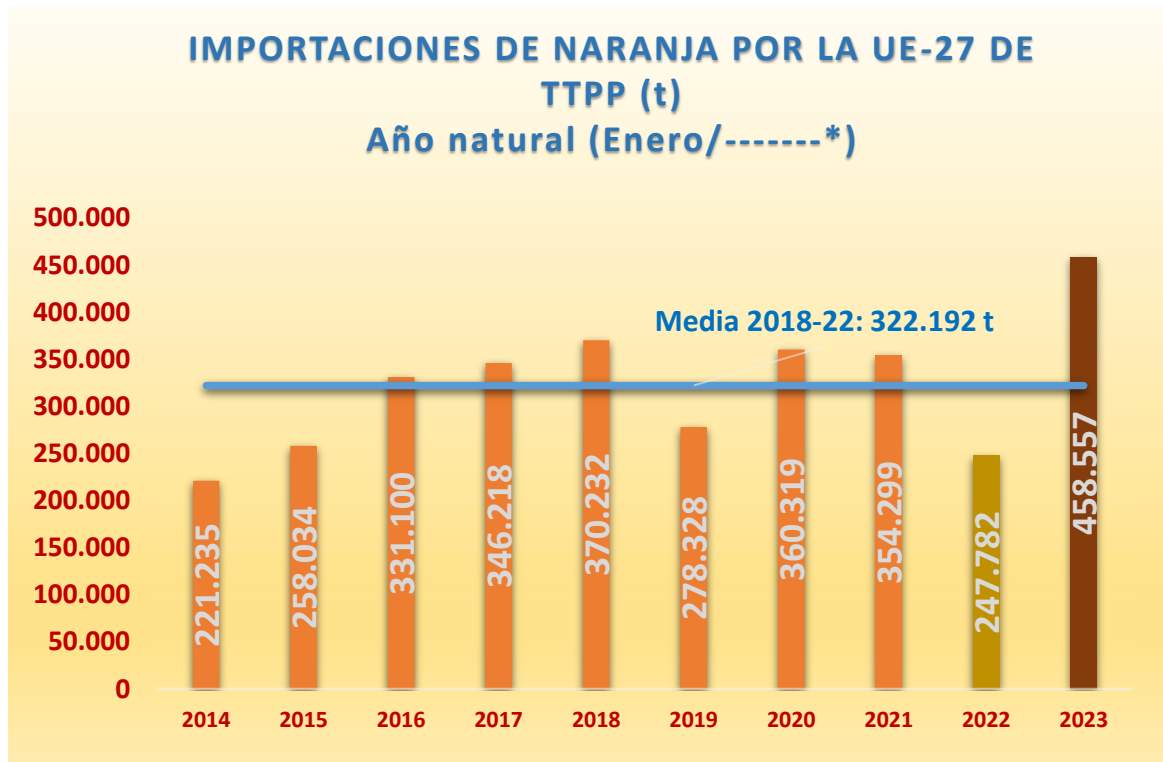

(\*) Acumulado al mes de JUNIO

2023 vs	TPPP	SUDÁFRICA	EGIPTO	MARRUECOS	ZIMBABUE
2022	▲ 85,1%	▲ 279,6%	▲ 111,1%	▼ 80,4%	-%
Media 5	▲ 42,3%	▼ 10,6%	▲ 77,9%	▼ 89,2%	-%

Fuente: elaboración propia a partir de datos EUROSTAT hasta abril de 2023, y Unidad G.2 de la DG AGRI a partir de Surveillance TAXUD para mayo y junio de 2023.



## CAMPAÑA DE COMERCIALIZACIÓN

### IMPORTACIONES DE NARANJA POR LA UE-27 DE TPP

(t)

Campaña (Septiembre/-----\*)

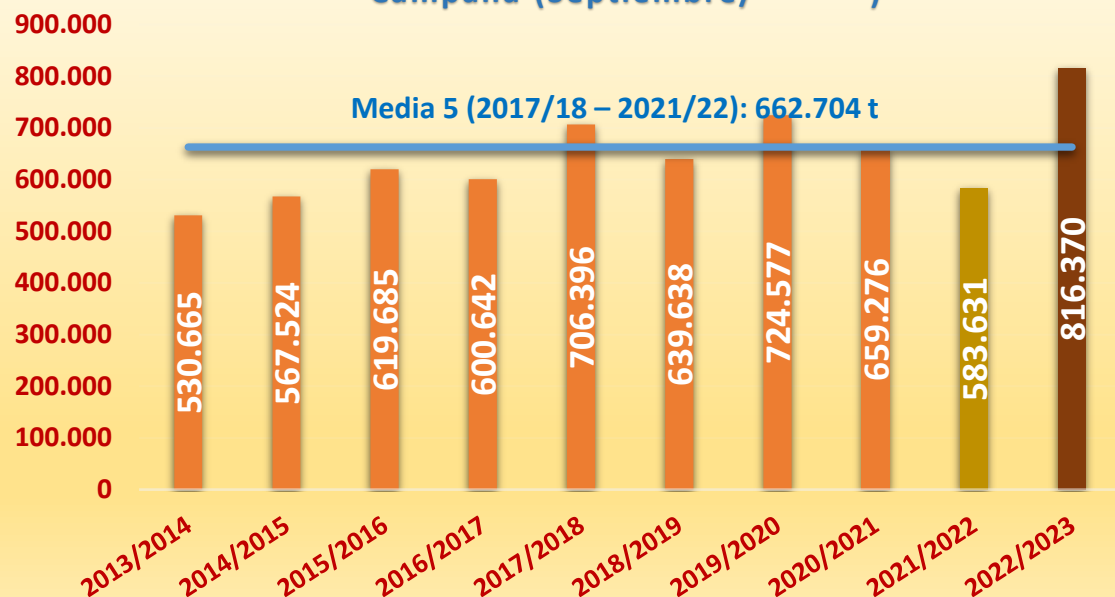

### IMPORTACIONES DE NARANJA POR LA U27 DE TPP

CAMPAÑA (SEPTIEMBRE/-----\*)

(t)

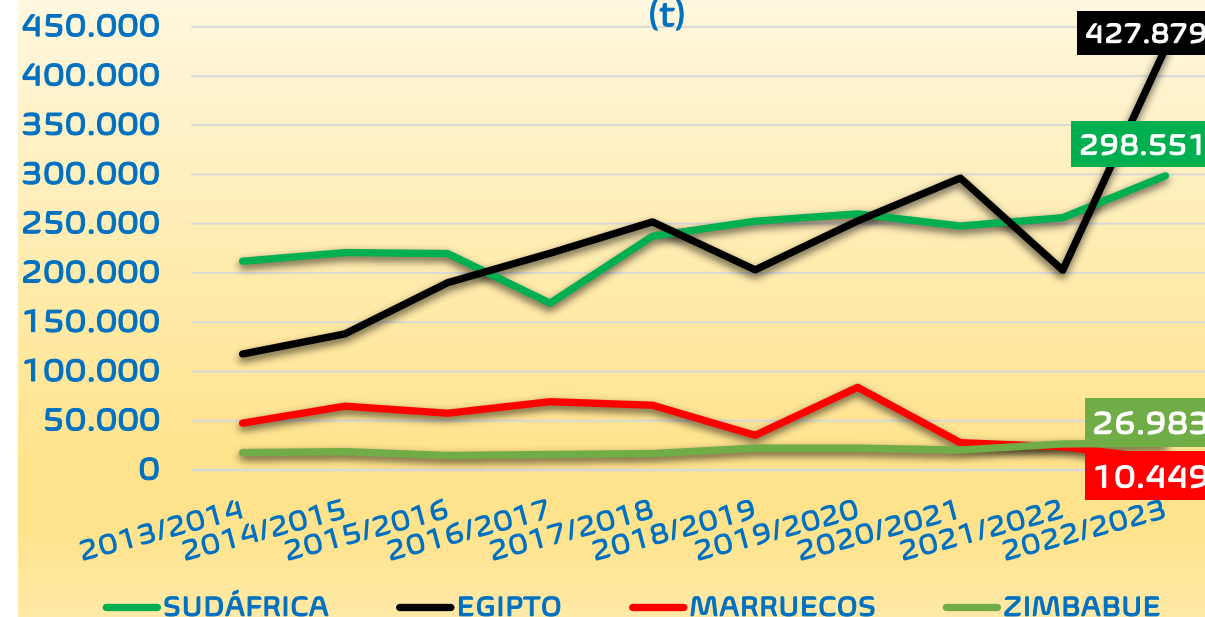

(\* Acumulado al mes de JUNIO)

2022/23 vs	TPPP	SUDÁFRICA	EGIPTO	MARRUECOS	ZIMBABUE
2021/22	▲ 39,9%	▲ 16,6%	▲ 110,9%	▼ 55,6%	▲ 2,6%
Media 5	▲ 23,2%	▲ 19,1%	▲ 77,2%	▼ 77,9%	▲ 25,5%

Fuente: elaboración propia a partir de datos EUROSTAT hasta abril de 2023, y Unidad G.2 de la DG AGRI a partir de Surveillance TAXUD para mayo y junio de 2023.



IMPORTACIONES DE NARANJA POR LA UE 27											Variaciones (%)		Variaciones (t)	
AÑO NATURAL	2014	2015	2016	2017	2018	2019	2020	2021	2022	2023	2023 vs 2022	2023 vs Media 5	2023 vs 2022	2023 vs Media 5
TONELADAS	Ene-Jun	Ene-Jun	Ene-Jun	Ene-Jun	Ene-Jun	Ene-Jun	Ene-Jun	Ene-Jun	Ene-Jun	Ene-Jun				
SUDÁFRICA	8.913	18.360	33.624	14.948	12.594	9.620	18.150	15.339	3.448	13.089	279,6%	10,6%	9.641	1.259
EGIPTO	117.242	136.143	186.534	217.564	250.246	199.889	250.774	292.699	201.462	425.275	111,1%	77,9%	223.813	186.261
MARRUECOS	45.837	60.543	51.780	67.849	52.714	30.778	53.298	25.721	20.182	3.961	-80,4%	-89,2%	-16.221	-32.577
ZIMBABUE	0	50	25	0	0	25	0	0	0	0		-100,0%	0	-5
ARGENTINA	90	96	399	154	92	21	362	0	144	0	-100,0%	-100,0%	-144	-124
Resto EXTRA UE	49.153	42.842	58.739	45.703	54.585	37.995	37.736	20.540	22.547	16.232	-28,0%	-53,2%	-6.315	-18.449
<b>TOTAL 3</b>	<b>171.992</b>	<b>215.046</b>	<b>271.937</b>	<b>300.361</b>	<b>315.554</b>	<b>240.286</b>	<b>322.222</b>	<b>333.759</b>	<b>225.092</b>	<b>442.325</b>	<b>96,5%</b>	<b>53,9%</b>	<b>217.233</b>	<b>154.942</b>
<b>TOTAL 5</b>	<b>172.082</b>	<b>215.192</b>	<b>272.362</b>	<b>300.515</b>	<b>315.647</b>	<b>240.332</b>	<b>322.583</b>	<b>333.759</b>	<b>225.236</b>	<b>442.325</b>	<b>96,4%</b>	<b>53,8%</b>	<b>217.090</b>	<b>154.814</b>
HEMISFERIO NORTE	187.656	218.108	267.683	308.265	330.253	249.664	322.940	328.690	232.917	437.352	87,8%	49,3%	204.435	144.459
HEMISFERIO SUR	33.580	39.927	63.417	37.953	39.979	28.663	37.379	25.609	14.865	21.205	42,6%	-27,6%	6.340	-8.094
<b>TOTAL EXTRA UE</b>	<b>221.235</b>	<b>258.034</b>	<b>331.100</b>	<b>346.218</b>	<b>370.232</b>	<b>278.328</b>	<b>360.319</b>	<b>354.299</b>	<b>247.782</b>	<b>458.557</b>	<b>85,1%</b>	<b>42,3%</b>	<b>210.774</b>	<b>136.365</b>

IMPORTACIONES DE NARANJA POR LA UE 27											Variaciones (%)		Variaciones (t)	
CAMPAÑA	2013/2014	2014/2015	2015/2016	2016/2017	2017/2018	2018/2019	2019/2020	2020/2021	2021/2022	2022/2023	2021/2022 vs 2020/2021	2021/2022 vs Media 5	2021/2022 vs 2020/2021	2021/2022 vs Media 5
TONELADAS	Sept-Jun	Sept-Jun	Sept-Jun	Sept-Jun	Sept-Jun	Sept-Jun	Sept-Jun	Sept-Jun	Sept-Jun	Sept-Jun				
SUDÁFRICA	211.941	220.867	219.707	169.467	237.112	252.616	260.032	247.643	256.000	298.551	16,6%	19,1%	42.551	47.870
EGIPTO	117.732	138.146	190.188	220.044	251.893	203.069	252.739	296.476	202.845	427.879	110,9%	77,2%	225.034	186.475
MARRUECOS	47.599	64.772	57.587	69.285	65.830	35.322	83.945	27.764	23.534	10.449	-55,6%	-77,9%	-13.085	-36.830
ZIMBABUE	17.740	18.640	14.646	15.650	16.664	22.115	22.101	20.300	26.298	26.983	2,6%	25,5%	684	5.487
ARGENTINA	23.286	27.488	22.500	23.127	21.863	31.441	22.473	4.679	22.669	18.242	-19,5%	-11,6%	-4.427	-2.383
Resto EXTRA UE	112.367	97.610	115.057	103.069	113.034	95.076	83.286	62.415	52.285	34.266	-34,5%	-57,8%	-18.019	-46.954
<b>TOTAL 3</b>	<b>377.272</b>	<b>423.785</b>	<b>467.482</b>	<b>458.797</b>	<b>554.836</b>	<b>491.006</b>	<b>596.717</b>	<b>571.883</b>	<b>482.379</b>	<b>736.879</b>	<b>52,8%</b>	<b>36,6%</b>	<b>254.500</b>	<b>197.515</b>
<b>TOTAL 5</b>	<b>418.298</b>	<b>469.913</b>	<b>504.628</b>	<b>497.574</b>	<b>593.362</b>	<b>544.562</b>	<b>641.291</b>	<b>596.861</b>	<b>531.346</b>	<b>782.104</b>	<b>47,2%</b>	<b>34,5%</b>	<b>250.757</b>	<b>200.619</b>
HEMISFERIO NORTE	221.514	251.723	305.303	340.864	374.240	285.929	378.328	355.448	252.521	455.461	80,4%	38,3%	202.940	126.168
HEMISFERIO SUR	309.150	315.801	314.382	259.779	332.156	353.709	346.249	303.829	331.110	360.908	9,0%	8,2%	29.798	27.498
<b>TOTAL EXTRA UE</b>	<b>530.665</b>	<b>567.524</b>	<b>619.685</b>	<b>600.642</b>	<b>706.396</b>	<b>639.638</b>	<b>724.577</b>	<b>659.276</b>	<b>583.631</b>	<b>816.370</b>	<b>39,9%</b>	<b>23,2%</b>	<b>232.738</b>	<b>153.666</b>

(\*) Acumulado al mes de JUNIO

Fuente: elaboración propia a partir de datos EUROSTAT hasta abril de 2023, y Unidad G.2 de la DG AGRI a partir de Surveillance TAXUD para mayo y junio de 2023.



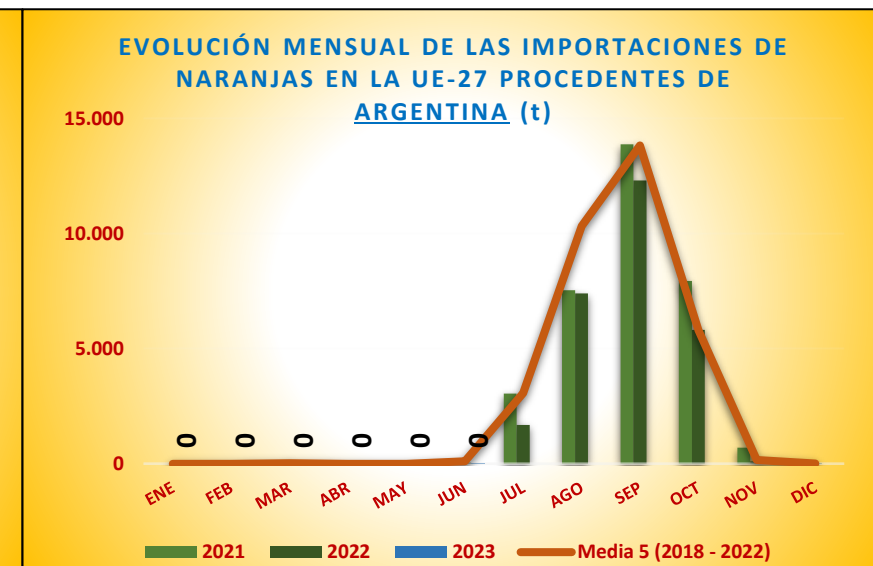
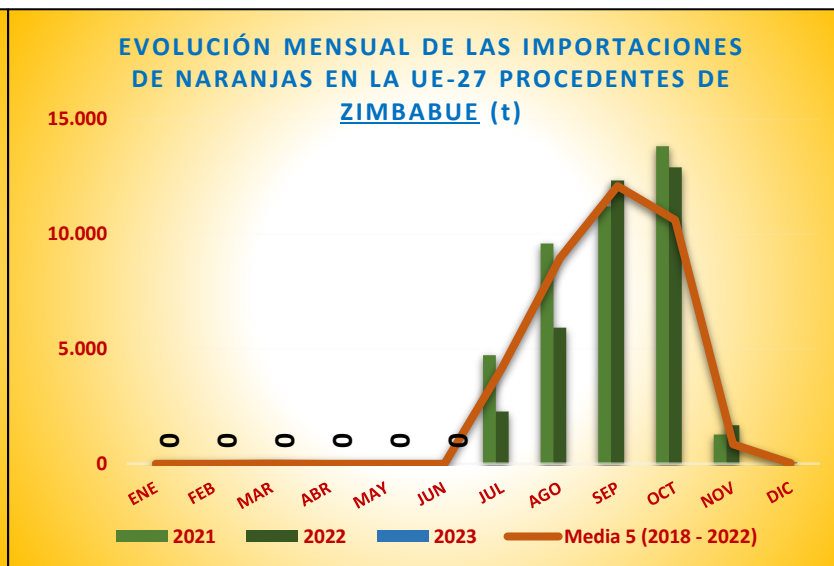
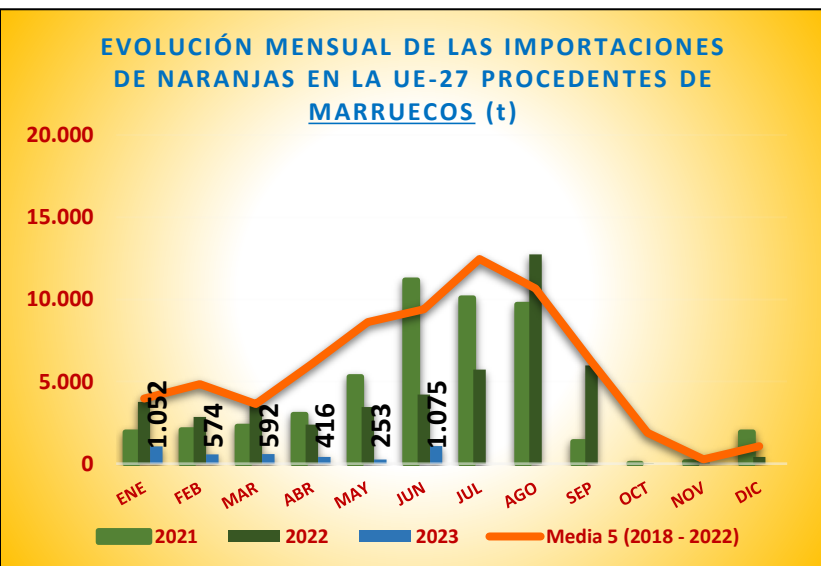
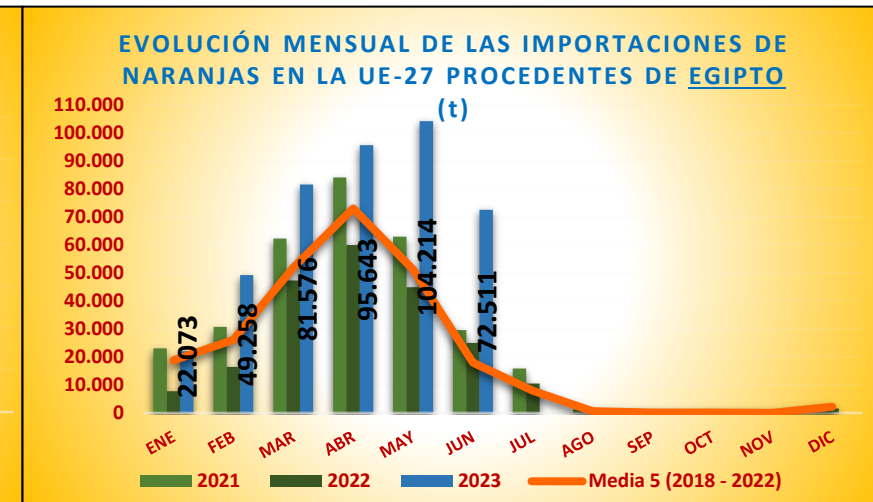
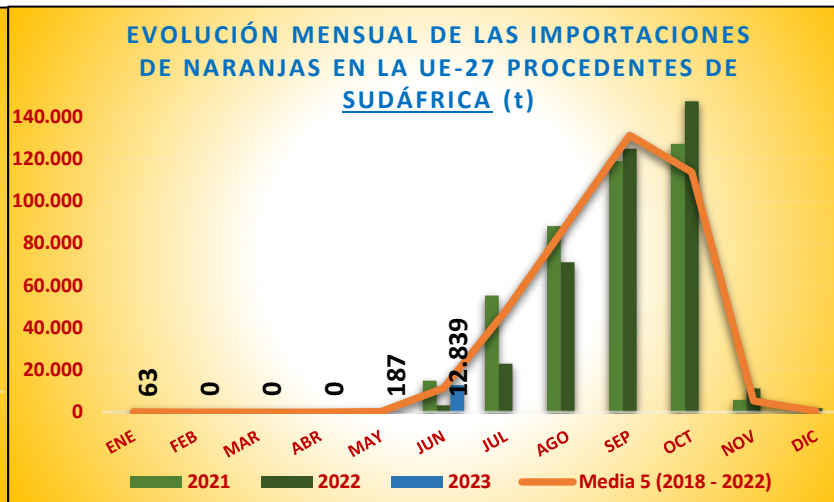
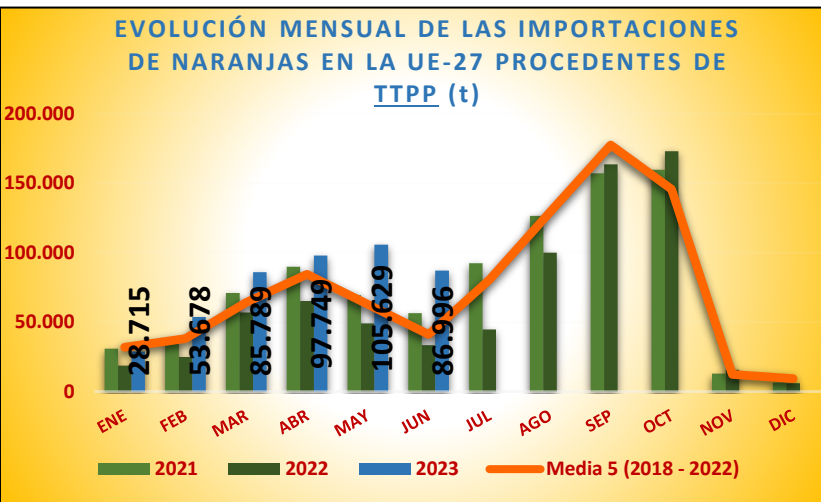



## DISTRIBUCIÓN MENSUAL DE LAS IMPORTACIONES DE NARANJA POR LA UE27

TONELADAS	ENE.	FEB.	MAR	ABR	MAY	JUN	JUL	AGO	SEP	OCT	NOV	DIC	ACUMULADO AÑO	TOTAL AÑO	CAMPAÑA	ACUMULADO CAMPAÑA
2014	25.113	40.783	45.440	43.207	33.944	32.748	66.067	104.539	160.581	130.236	10.078	8.594	221.235	701.331	2013/2014	530.665
2015	27.716	36.138	45.375	51.405	47.076	50.324	85.201	134.432	165.989	97.625	10.280	14.692	258.034	766.252	2014/2015	567.524
2016	31.909	53.035	60.393	66.066	55.889	63.809	86.436	140.262	156.433	73.700	10.655	13.636	331.100	812.222	2015/2016	619.685
2017	44.132	49.556	73.089	74.703	63.025	41.713	93.381	142.058	181.532	127.621	13.655	13.355	346.218	917.821	2016/2017	600.642
2018	38.598	49.154	75.805	96.436	75.081	35.159	66.416	144.090	173.734	163.997	11.963	11.616	370.232	942.049	2017/2018	706.396
2019	41.846	42.666	60.330	63.627	41.094	28.765	78.349	118.426	218.204	127.027	9.400	9.628	278.328	839.360	2018/2019	639.638
2020	29.390	36.925	56.167	106.712	79.393	51.733	121.038	157.838	175.230	105.432	11.461	12.854	360.319	944.173	2019/2020	724.577
2021	30.806	36.803	70.966	89.897	69.334	56.493	92.256	126.426	157.075	159.564	12.832	6.378	354.299	908.830	2020/2021	659.276
2022	18.575	24.897	56.794	65.064	49.124	33.329	44.610	99.887	163.430	172.869	15.630	5.884	247.782	750.093	2021/2022	583.631
2023	28.715	53.678	85.789	97.749	105.629	86.996							458.557	458.557	2022/2023	816.370
Media 5 (2018 - 2022)	31.843	38.089	64.012	84.347	62.805	41.096	80.534	129.333	177.535	145.778	12.257	9.272	322.192	876.901	Media 5 (2017/2018 - 2021/2022)	662.704
2023 vs 2022	54,59%	115,60%	51,05%	50,24%	115,03%	161,02%	-100,00%	-100,00%	-100,00%	-100,00%	-100,00%	-100,00%	85,06%		2022/2023 vs 2021/2022	39,88%
2023 vs Media 5	-9,82%	40,93%	34,02%	15,89%	68,19%	111,69%	-100,00%	-100,00%	-100,00%	-100,00%	-100,00%	-100,00%	42,32%		2021/2022 vs Media 5	23,19%
% Mensual Media 5	3,63%	4,34%	7,30%	9,62%	7,16%	4,69%	9,18%	14,75%	20,25%	16,62%	1,40%	1,06%				

(\*) Acumulado al mes de JUNIO

Fuente: elaboración propia a partir de datos EUROSTAT hasta abril de 2023, y Unidad G.2 de la DG AGRI a partir de Surveillance TAXUD para mayo y junio de 2023.



## DISTRIBUCIÓN MENSUAL DE LAS IMPORTACIONES DE NARANJA POR LA UE27 PROCEDENTES DE SUDÁFRICA

TONELADAS	ENE.	FEB.	MAR	ABR	MAY	JUN	JUL	AGO	SEP	OCT	NOV	DIC	ACUMULADO AÑO	TOTAL AÑO	CAMPAÑA	ACUMULADO CAMPAÑA
2014	46	0	39	0	190	8.637	39.133	66.526	105.501	93.664	2.439	904	8.913	317.080	2013/2014	211.941
2015	72	13	5	230	237	17.803	62.897	96.416	115.704	68.198	2.023	158	18.360	363.757	2014/2015	220.867
2016	54	151	3	0	2.717	30.698	61.497	97.898	108.016	45.406	1.042	55	33.624	347.538	2015/2016	219.707
2017	7	0	94	0	768	14.079	54.548	89.169	121.744	95.755	6.592	428	14.948	383.183	2016/2017	169.467
2018	53	9	1	24	119	12.387	39.316	98.828	119.357	121.390	2.058	191	12.594	393.733	2017/2018	237.112
2019	74	9	24	0	195	9.317	37.365	71.628	153.675	86.992	1.090	125	9.620	360.495	2018/2019	252.616
2020	69	1	0	44	937	17.099	84.917	118.374	139.450	86.091	6.568	195	18.150	453.745	2019/2020	260.032
2021	63	25	0	53	213	14.985	55.358	88.231	119.047	127.179	5.776	550	15.339	411.480	2020/2021	247.643
2022	44	100	31	0	4	3.270	22.933	71.093	124.895	147.389	11.244	1.934	3.448	382.936	2021/2022	256.000
2023	63	0	0	0	187	12.839							13.089	13.089	2022/2023	298.551
Media 5 (2018 - 2022)	61	29	11	24	294	11.412	47.978	89.631	131.285	113.808	5.347	599	11.830	400.478	Media 5 (2017/2018 - 2021/2022)	250.681
2023 vs 2022	42,66%	-100,00%	-99,98%	478,95%	4704,33%	292,65%	-100,00%	-100,00%	-100,00%	-100,00%	-100,00%	-100,00%	279,62%		2022/2023 vs 2021/2022	16,62%
2023 vs Media 5	2,94%	-100,00%	-99,94%	-99,55%	-36,18%	12,51%	-100,00%	-100,00%	-100,00%	-100,00%	-100,00%	-100,00%	10,64%		2021/2022 vs Media 5	19,10%
% Mensual Media 5	0,02%	0,01%	0,00%	0,01%	0,07%	2,85%	11,98%	22,38%	32,78%	28,42%	1,34%	0,15%				

(\*) Acumulado al mes de JUNIO

Fuente: elaboración propia a partir de datos EUROSTAT hasta abril de 2023, y Unidad G.2 de la DG AGRI a partir de Surveillance TAXUD para mayo y junio de 2023.





## DISTRIBUCIÓN MENSUAL DE LAS IMPORTACIONES DE NARANJA POR LA UE27 PROCEDENTES DE EGIPTO

TONELADAS	ENE.	FEB.	MAR	ABR	MAY	JUN	JUL	AGO	SEP	OCT	NOV	DIC	ACUMULADO AÑO	TOTAL AÑO	CAMPAÑA	ACUMULADO CAMPAÑA
2014	12.356	21.445	26.630	29.071	19.194	8.547	3.032	45	0	0	0	2.003	117.242	122.321	2013/2014	117.732
2015	11.134	19.005	29.088	34.294	29.927	12.694	1.307	50	123	0	24	3.507	136.143	141.154	2014/2015	138.146
2016	13.480	34.585	42.256	46.190	34.454	15.570	1.437	98	50	43	99	2.288	186.534	190.549	2015/2016	190.188
2017	23.939	31.485	55.271	57.054	41.112	8.702	548	30	60	0	0	1.587	217.564	219.791	2016/2017	220.044
2018	20.615	27.155	55.690	75.366	57.385	14.035	1.620	687	0	0	0	3.180	250.246	255.733	2017/2018	251.893
2019	23.543	29.416	47.630	56.060	33.276	9.964	9.778	65	64	50	0	1.851	199.889	211.697	2018/2019	203.069
2020	18.564	26.908	46.548	89.860	57.447	11.446	1.665	73	50	25	3	3.699	250.774	256.289	2019/2020	252.739
2021	23.077	30.769	62.252	84.105	62.933	29.563	15.819	1.288	384	26	242	731	292.699	311.190	2020/2021	296.476
2022	7.792	16.458	47.280	59.983	44.896	25.054	10.482	917	507	500	0	1.597	201.462	215.466	2021/2022	202.845
2023	22.073	49.258	81.576	95.643	104.214	72.511							425.275	425.275	2022/2023	427.879
Media 5 (2018 - 2022)	18.718	26.141	51.880	73.075	51.187	18.012	7.873	606	201	120	49	2.212	239.014	250.075	Media 5 (2017/2018 - 2021/2022)	241.405
2023 vs 2022	183,29%	199,30%	72,54%	59,45%	132,12%	189,43%	-100,00%	-100,00%	-100,00%	-100,00%	-100,00%	-100,00%	111,09%		2022/2023 vs 2021/2022	110,94%
2023 vs Media 5	17,92%	88,43%	57,24%	30,88%	103,59%	302,56%	-100,00%	-100,00%	-100,00%	-100,00%	-100,00%	-100,00%	77,93%		2021/2022 vs Media 5	77,25%
% Mensual Media 5	7,49%	10,45%	20,75%	29,22%	20,47%	7,20%	3,15%	0,24%	0,08%	0,05%	0,02%	0,88%				

(\*) Acumulado al mes de JUNIO

Fuente: elaboración propia a partir de datos EUROSTAT hasta abril de 2023, y Unidad G.2 de la DG AGRI a partir de Surveillance TAXUD para mayo y junio de 2023.



## DISTRIBUCIÓN MENSUAL DE LAS IMPORTACIONES DE NARANJA POR LA UE27 PROCEDENTES DE MARRUECOS

TONELADAS	ENE.	FEB.	MAR	ABR	MAY	JUN	JUL	AGO	SEP	OCT	NOV	DIC	ACUMULADO AÑO	TOTAL AÑO	CAMPAÑA	ACUMULADO CAMPAÑA
2014	2.910	8.445	7.199	7.758	8.530	10.996	7.573	1.812	2.554	369	18	1.287	45.837	59.450	2013/2014	47.599
2015	6.138	6.997	4.238	11.255	14.674	17.241	5.114	5.004	2.040	837	92	2.838	60.543	76.468	2014/2015	64.772
2016	5.065	4.897	6.598	12.806	11.425	10.989	3.906	3.616	20	0	33	1.383	51.780	60.738	2015/2016	57.587
2017	7.502	6.180	8.236	13.949	17.570	14.412	16.023	16.458	8.380	2.006	143	2.587	67.849	113.445	2016/2017	69.285
2018	5.053	10.199	6.041	13.252	12.710	5.459	11.597	10.425	2.717	216	354	1.256	52.714	79.280	2017/2018	65.830
2019	6.175	6.042	4.208	2.995	4.485	6.872	20.413	15.430	19.923	9.125	746	854	30.778	97.268	2018/2019	35.322
2020	2.937	3.074	2.134	8.706	17.128	19.318	14.466	5.033	1.043	21	65	914	53.298	74.841	2019/2020	83.945
2021	1.922	2.066	2.279	2.988	5.296	11.170	10.072	9.687	1.334	0	100	1.918	25.721	48.831	2020/2021	27.764
2022	3.764	2.842	3.524	2.385	3.451	4.216	5.733	12.729	5.981	17	83	407	20.182	45.131	2021/2022	23.534
2023	1.052	574	592	416	253	1.075							3.961	3.961	2022/2023	10.449
Media 5 (2018 - 2022)	3.970	4.845	3.637	6.065	8.614	9.407	12.456	10.661	6.200	1.876	269	1.070	36.539	69.070	Media 5 (2017/2018 - 2021/2022)	47.279
2023 vs 2022	-72,06%	-79,80%	-83,21%	-82,56%	-92,68%	-74,49%	-100,00%	-100,00%	-100,00%	-100,00%	-100,00%	-100,00%	-80,37%		2022/2023 vs 2021/2022	-55,60%
2023 vs Media 5	-73,51%	-88,15%	-83,73%	-93,14%	-97,07%	-88,57%	-100,00%	-100,00%	-100,00%	-100,00%	-100,00%	-100,00%	-89,16%		2021/2022 vs Media 5	-77,90%
% Mensual Media 5	5,75%	7,01%	5,27%	8,78%	12,47%	13,62%	18,03%	15,43%	8,98%	2,72%	0,39%	1,55%				

(\*) Acumulado al mes de JUNIO

Fuente: elaboración propia a partir de datos EUROSTAT hasta abril de 2023, y Unidad G.2 de la DG AGRI a partir de Surveillance TAXUD para mayo y junio de 2023.



## DISTRIBUCIÓN MENSUAL DE LAS IMPORTACIONES DE NARANJA POR LA UE27 PROCEDENTES DE ZIMBABUE

TONELADAS	ENE.	FEB.	MAR	ABR	MAY	JUN	JUL	AGO	SEP	OCT	NOV	DIC	ACUMULADO AÑO	TOTAL AÑO	CAMPAÑA	ACUMULADO CAMPAÑA
2014	0	0	0	0	0	0	4.282	7.784	8.952	9.124	444	71	0	30.656	2013/2014	17.740
2015	0	0	50	0	0	0	3.134	8.206	9.275	5.347	0	0	50	26.011	2014/2015	18.640
2016	0	25	0	0	0	0	4.549	7.593	10.801	4.824	25	0	25	27.817	2015/2016	14.646
2017	0	0	0	0	0	0	7.313	7.191	10.311	6.206	146	0	0	31.168	2016/2017	15.650
2018	0	0	0	0	0	0	5.799	9.170	10.588	10.775	703	24	0	37.059	2017/2018	16.664
2019	0	0	25	0	0	0	1.864	9.120	12.922	8.603	576	0	25	33.110	2018/2019	22.115
2020	0	0	0	0	0	0	6.197	10.939	13.372	6.927	0	0	0	37.435	2019/2020	22.101
2021	0	0	0	0	0	0	4.728	9.583	11.202	13.823	1.273	0	0	40.609	2020/2021	20.300
2022	0	0	0	0	0	0	2.270	5.927	12.335	12.904	1.671	72	0	35.179	2021/2022	26.298
2023	0	0	0	0	0	0							0	0	2022/2023	26.983
Media 5 (2018 - 2022)	-	0	5	0	-	-	4.171	8.948	12.084	10.606	845	19	5	36.678	Media 5 (2017/2018 - 2021/2022)	21.495
2023 vs 2022	-	-	-	-	-	-	-100,00%	-100,00%	-100,00%	-100,00%	-100,00%	-100,00%	-		2022/2023 vs 2021/2022	2,60%
2023 vs Media 5	-	-	-100,00%	-100,00%	-	-	-100,00%	-100,00%	-100,00%	-100,00%	-100,00%	-100,00%	-100,00%		2021/2022 vs Media 5	25,53%
% Mensual Media 5	0,00%	0,00%	0,01%	0,00%	0,00%	0,00%	11,37%	24,40%	32,95%	28,92%	2,30%	0,05%				

(\*) Acumulado al mes de JUNIO

Fuente: elaboración propia a partir de datos EUROSTAT hasta abril de 2023, y Unidad G.2 de la DG AGRI a partir de Surveillance TAXUD para mayo y junio de 2023.





# IMPORTACIONES DE NARANJA POR LA UE



## DISTRIBUCIÓN MENSUAL DE LAS IMPORTACIONES DE NARANJA POR LA UE27 PROCEDENTES DE ARGENTINA

TONELADAS	ENE.	FEB.	MAR	ABR	MAY	JUN	JUL	AGO	SEP	OCT	NOV	DIC	ACUMULADO AÑO	TOTAL AÑO	CAMPAÑA	ACUMULADO CAMPAÑA
2014	0	0	0	0	0	90	2.984	14.058	18.450	8.789	124	30	90	44.524	2013/2014	23.286
2015	0	0	0	0	0	96	3.507	10.841	17.380	4.720	0	0	96	36.544	2014/2015	27.488
2016	0	0	0	0	0	399	7.459	17.967	15.398	7.575	0	0	399	48.798	2015/2016	22.500
2017	0	0	0	0	0	154	4.965	12.238	16.591	5.179	0	0	154	39.127	2016/2017	23.127
2018	0	0	0	0	0	92	799	11.716	21.520	9.900	0	0	92	44.027	2017/2018	21.863
2019	0	0	0	0	0	21	3.955	12.398	16.813	5.279	19	0	21	38.486	2018/2019	31.441
2020	0	0	0	0	0	362	5.873	12.562	4.630	49	0	0	362	23.476	2019/2020	22.473
2021	0	0	0	0	0	0	3.043	7.539	13.870	7.935	701	19	0	33.107	2020/2021	4.679
2022	0	0	96	0	0	48	1.684	7.404	12.311	5.809	97	25	144	27.473	2021/2022	22.669
2023	0	0	0	0	0	0							0	0	2022/2023	18.242
Media 5 (2018 - 2022)	-	-	19	-	-	105	3.071	10.324	13.829	5.794	163	9	124	33.314	Media 5 (2017/2018 - 2021/2022)	20.625
2023 vs 2022	-	-	-100,00%	-	-	-99,98%	-100,00%	-100,00%	-100,00%	-100,00%	-100,00%	-100,00%	-99,99%		2022/2023 vs 2021/2022	-19,53%
2023 vs Media 5	-	-	-100,00%	-	-	-99,99%	-100,00%	-100,00%	-100,00%	-100,00%	-100,00%	-100,00%	-99,99%		2021/2022 vs Media 5	-11,55%
% Mensual Media 5	0,00%	0,00%	0,06%	0,00%	0,00%	0,31%	9,22%	30,99%	41,51%	17,39%	0,49%	0,03%				

(\*) Acumulado al mes de JUNIO

Fuente: elaboración propia a partir de datos EUROSTAT hasta abril de 2023, y Unidad G.2 de la DG AGRI a partir de Surveillance TAXUD para mayo y junio de 2023.

BOLETÍN N.º 46: SEGUIMIENTO REFORZADO DE LAS IMPORTACIONES DE CÍTRICOS POR LA UE

MINISTERIO DE AGRICULTURA, PESCA Y ALIMENTACIÓN

Dirección General de Producciones y Mercados Agrarios  
Subdirección General de Frutas y Hortalizas y Vitivinicultura







## IMPORTACIONES DE PEQUEÑOS CÍTRICOS POR LA UE



## AÑO NATURAL

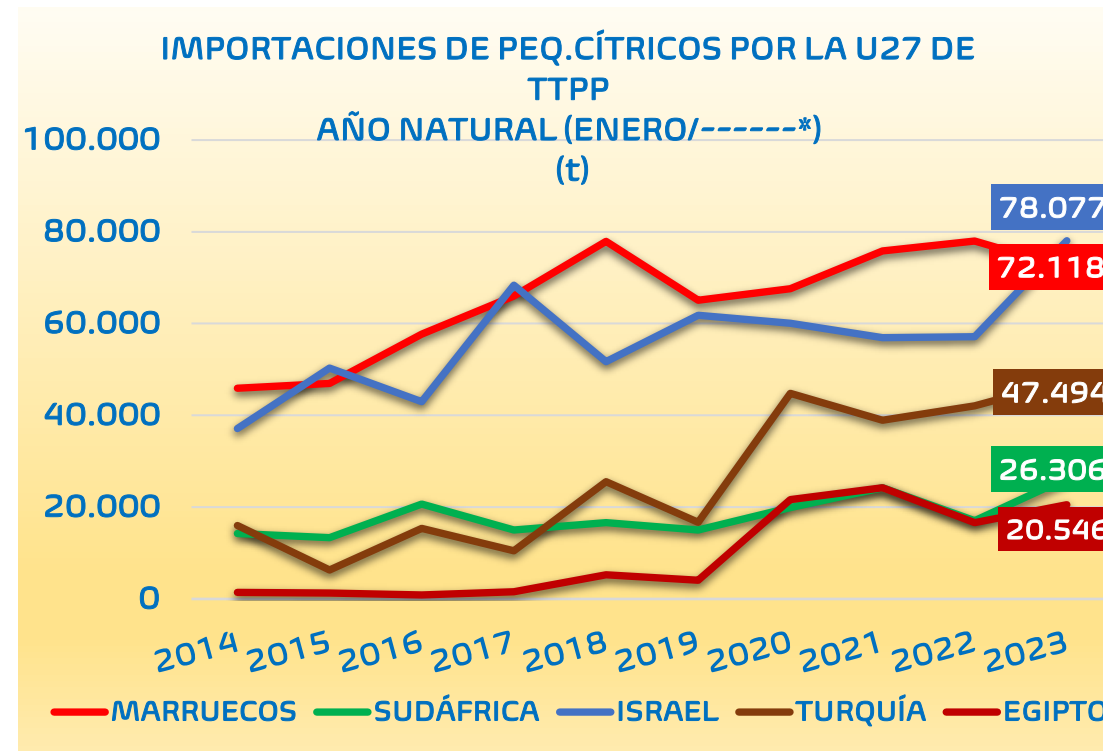

(\*) Acumulado al mes de JUNIO



2023 vs	TPP	MARRUECOS	SUDÁFRICA	ISRAEL	TURQUÍA	EGIPTO
2022	▲ 15,3%	▼ 7,5%	▲ 54,4%	▲ 36,7%	▲ 12,8%	▲ 23,6%
Media 5	▲ 19,5%	▼ 1,0%	▲ 41,8%	▲ 35,7%	▲ 41,3%	▲ 43,0%

Fuente: elaboración propia a partir de datos EUROSTAT hasta abril de 2023, y Unidad G.2 de la DG AGRI a partir de Surveillance TAXUD para mayo y junio de 2023.





## CAMPAÑA DE COMERCIALIZACIÓN

### IMPORTACIONES DE PEQ. CÍTRICOS POR LA UE-27 DE TPP (t) Campaña (Septiembre/-----\*)

Media 2017/18-2021/22: 328.925 t

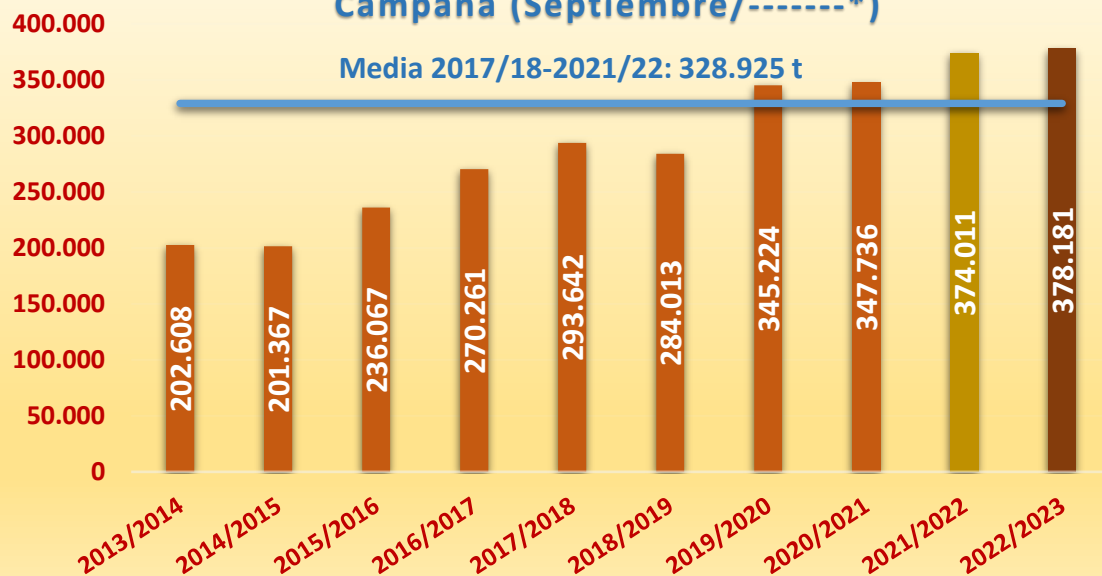

### IMPORTACIONES DE PEQ. CÍTRICOS POR LA U27 DE TPP CAMPAÑA (SEPTIEMBRE/-----\*)

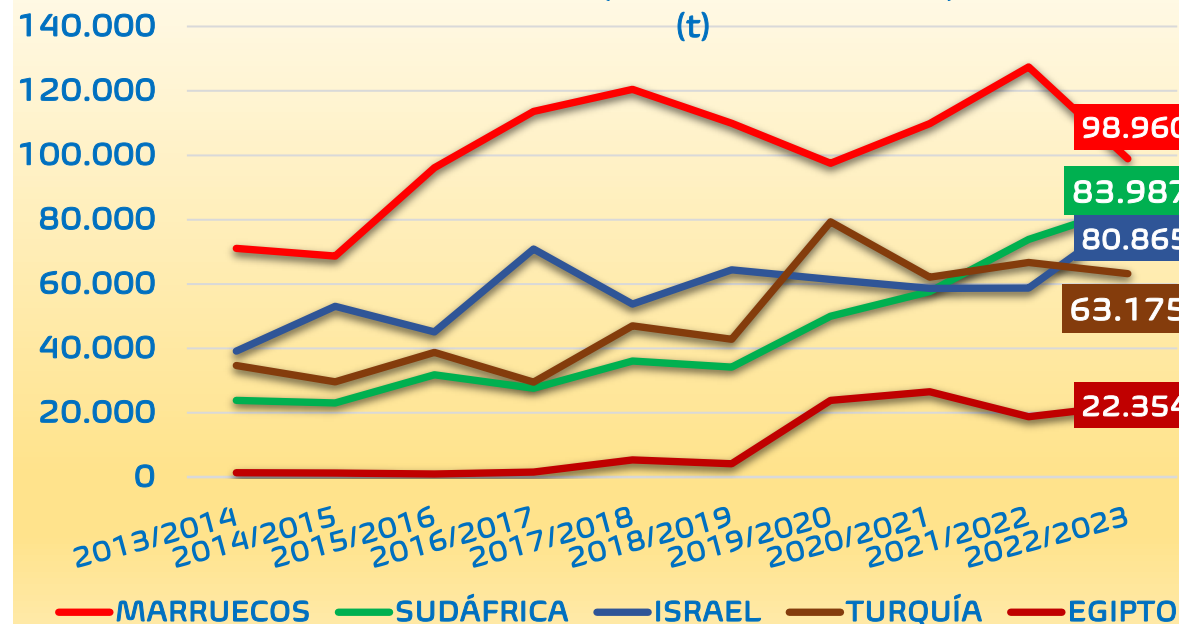

(\*) Acumulado al mes de JUNIO

2022/23 vs	TPP	MARRUECOS	SUDÁFRICA	ISRAEL	TURQUÍA	EGIPTO
2021/22	▲ 1,1%	▼ 22,3%	▲ 13,7%	▲ 37,8%	▼ 5,3%	▲ 18,9%
Media 5	▲ 15,0%	▼ 12,5%	▲ 66,7%	▲ 36,2%	▲ 6,0%	▲ 42,1%

Fuente: elaboración propia a partir de datos EUROSTAT hasta abril de 2023, y Unidad G.2 de la DG AGRI a partir de Surveillance TAXUD para mayo y junio de 2023.



IMPORTACIONES DE PEQUEÑOS CÍTRICOS POR LA UE 27											Variaciones (%)		Variaciones (t)	
AÑO NATURAL	2014	2015	2016	2017	2018	2019	2020	2021	2022	2023	2023 vs 2022	2023 vs Media 5	2023 vs 2022	2023 vs Media 5
TONELADAS	Ene-Jun	Ene-Jun	Ene-Jun	Ene-Jun	Ene-Jun	Ene-Jun	Ene-Jun	Ene-Jun	Ene-Jun	Ene-Jun				
MARRUECOS	45.890	46.952	57.730	65.985	77.919	65.057	67.632	75.813	77.955	72.118	-7,5%	-1,0%	-5.836	-757
SUDÁFRICA	14.257	13.323	20.705	15.058	16.628	15.026	19.901	24.195	17.033	26.306	54,4%	41,8%	9.272	7.749
ISRAEL	37.122	50.290	42.956	68.339	51.706	61.812	60.063	56.952	57.112	78.077	36,7%	35,7%	20.965	20.548
TURQUÍA	15.978	6.331	15.389	10.512	25.561	16.673	44.786	38.958	42.110	47.494	12,8%	41,3%	5.384	13.876
PERÚ	5.760	2.885	3.479	7.208	8.565	6.598	7.727	12.443	8.069	6.274	-22,2%	-27,7%	-1.795	-2.407
EGIPTO	1.399	1.321	889	1.598	5.289	4.088	21.620	24.218	16.625	20.546	23,6%	43,0%	3.921	6.178
Resto EXTRA UE	16.763	13.368	9.471	9.672	12.270	10.434	11.507	6.327	3.353	5.422	61,7%	-38,2%	2.069	-3.356
<b>TOTAL 4</b>	113.247	116.895	136.780	159.895	171.814	158.567	192.382	195.918	194.211	223.995	15,3%	22,7%	29.784	41.417
<b>TOTAL 8</b>	120.406	121.102	141.149	168.702	185.668	169.254	221.729	232.579	218.904	250.815	14,6%	22,0%	31.911	45.188
<b>HEMISFERIO NORTE</b>	108.771	111.578	121.700	151.271	166.610	152.846	199.854	199.104	195.479	220.946	13,0%	20,9%	25.468	38.168
<b>HEMISFERIO SUR</b>	28.399	22.892	28.920	27.103	31.329	26.841	33.382	39.803	26.779	35.291	31,8%	11,6%	8.512	3.664
<b>TOTAL EXTRA UE</b>	137.169	134.470	150.620	178.374	197.938	179.688	233.236	238.907	222.257	256.237	15,3%	19,5%	33.980	41.832

IMPORTACIONES DE PEQUEÑOS CÍTRICOS POR LA UE 27											Variaciones (%)		Variaciones (t)	
CAMPAÑA	2013/2014	2014/2015	2015/2016	2016/2017	2017/2018	2018/2019	2019/2020	2020/2021	2021/2022	2022/2023	2022/2023 vs 2021/2022	2022/2023 vs Media 5	2022/2023 vs 2021/2022	2022/2023 vs Media 5
TONELADAS	Sept-Jun	Sept-Jun	Sept-Jun	Sept-Jun	Sept-Jun	Sept-Jun	Sept-Jun	Sept-Jun	Sept-Jun	Sept-Jun				
MARRUECOS	71.051	68.683	96.126	113.672	120.505	109.962	97.560	109.844	127.432	98.960	-22,3%	-12,5%	-28.473	-14.101
SUDÁFRICA	23.848	23.040	31.777	27.677	36.083	34.204	50.034	57.702	73.872	83.987	13,7%	66,7%	10.115	33.608
ISRAEL	39.179	53.072	45.157	70.923	53.762	64.386	61.413	58.682	58.699	80.865	37,8%	36,2%	22.165	21.476
TURQUÍA	34.707	29.631	38.733	29.542	46.996	42.881	79.380	62.172	66.702	63.175	-5,3%	6,0%	-3.527	3.549
PERÚ	7.765	6.350	8.693	12.469	13.132	12.074	14.477	19.930	18.760	13.951	-25,6%	-11,0%	-4.809	-1.724
EGIPTO	1.399	1.321	1.011	1.621	5.354	4.175	23.817	26.504	18.798	22.354	18,9%	42,1%	3.556	6.624
Resto EXTRA UE	24.659	19.270	14.569	14.357	17.810	16.330	18.543	12.903	9.747	14.890	52,8%	-1,2%	5.143	-176
<b>TOTAL 4</b>	168.785	174.425	211.794	241.814	257.346	251.434	288.386	288.399	326.707	326.987	0,1%	15,8%	280	44.532
<b>TOTAL 8</b>	183.330	189.974	226.525	260.464	281.963	273.188	331.299	338.820	366.973	365.265	-0,5%	14,7%	-1.709	46.816
<b>HEMISFERIO NORTE</b>	163.667	168.689	192.125	226.240	240.988	233.818	275.161	267.055	278.179	274.579	-1,3%	6,0%	-3.599	15.540
<b>HEMISFERIO SUR</b>	44.322	40.555	48.968	48.581	58.785	55.700	74.681	84.668	98.542	105.575	7,1%	41,8%	7.033	31.100
<b>TOTAL EXTRA UE</b>	202.608	201.367	236.067	270.261	293.642	284.013	345.224	347.736	374.011	378.181	1,1%	15,0%	4.170	49.256

(\*) Acumulado al mes de JUNIO

Fuente: elaboración propia a partir de datos EUROSTAT hasta abril de 2023, y Unidad G.2 de la DG AGRI a partir de Surveillance TAXUD para mayo y junio de 2023.





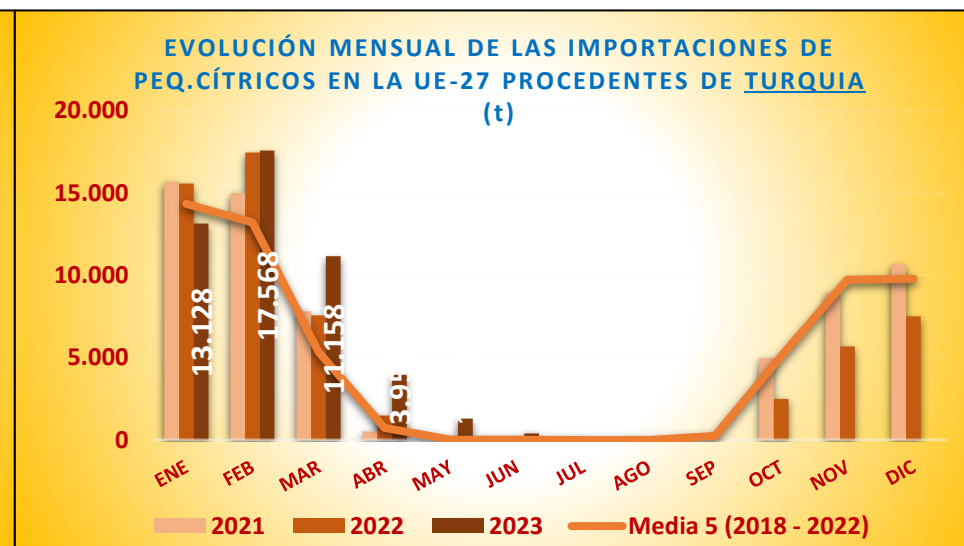
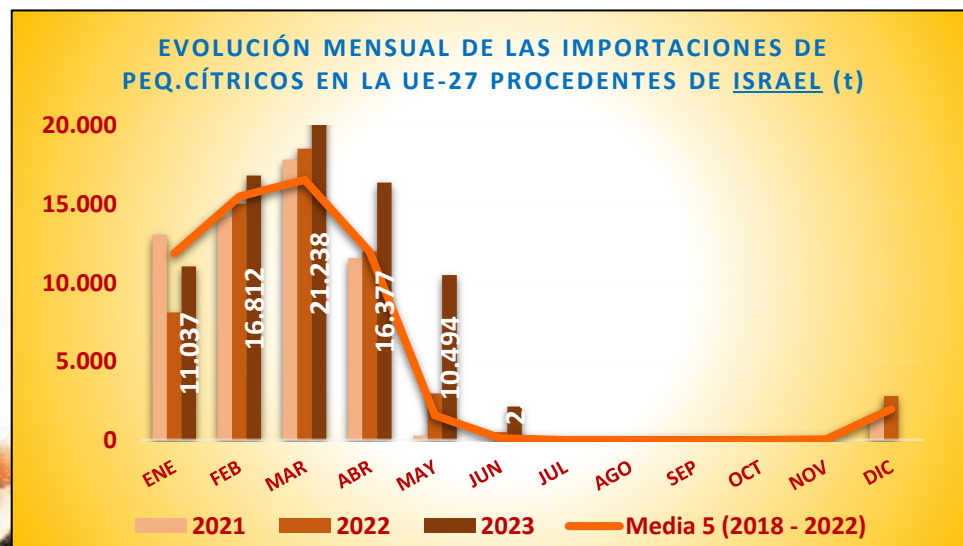
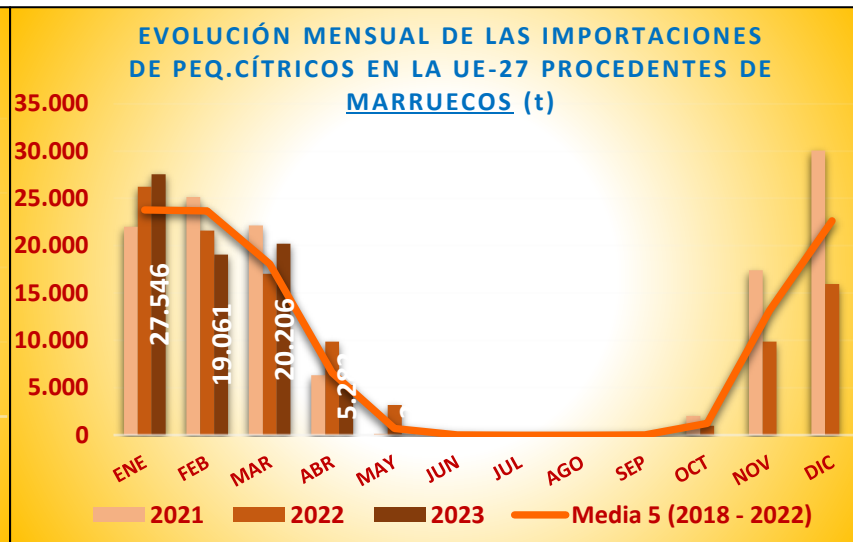
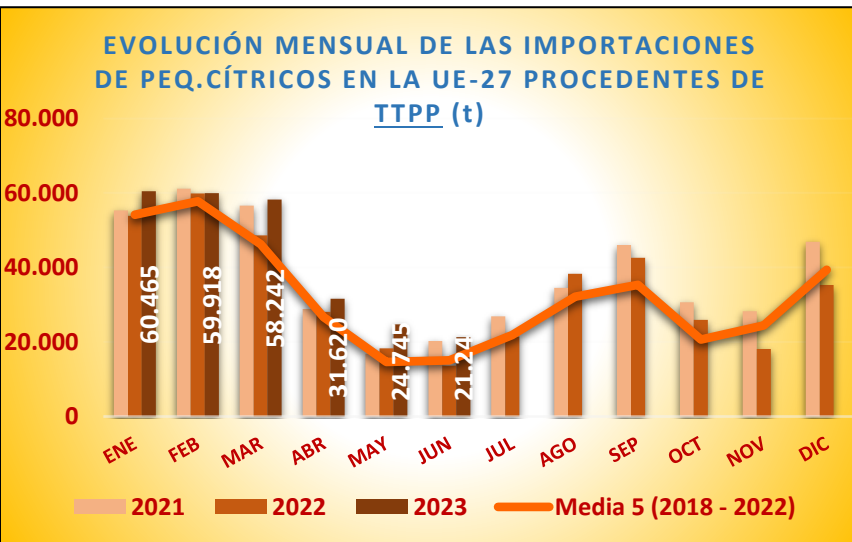

Fuente: elaboración propia a partir de datos EUROSTAT hasta abril de 2023, y Unidad G.2 de la DG AGRI a partir de Surveillance TAXUD para mayo y junio de 2023.





## DISTRIBUCIÓN MENSUAL DE LAS IMPORTACIONES DE PEQUEÑOS CÍTRICOS POR LA UE27

TONELADAS	ENE.	FEB.	MAR	ABR	MAY	JUN	JUL	AGO	SEP	OCT	NOV	DIC	ACUMULADO AÑO	TOTAL AÑO	CAMPAÑA	ACUMULADO CAMPAÑA
2014	36.848	35.201	28.849	11.287	12.783	12.202	14.577	17.508	14.048	5.803	18.250	28.796	137.169	236.151	2013/2014	202.608
2015	36.098	32.980	29.301	18.336	7.605	10.151	12.896	21.399	17.604	7.211	25.194	35.438	134.470	254.212	2014/2015	201.367
2016	39.820	41.388	30.272	16.152	10.193	12.795	14.655	23.454	18.753	5.874	22.148	45.112	150.620	280.617	2015/2016	236.067
2017	48.084	39.765	38.599	24.650	14.585	12.690	14.590	22.738	21.594	10.915	30.476	32.718	178.374	311.406	2016/2017	270.261
2018	51.915	50.427	47.589	22.997	11.545	13.466	14.117	27.782	21.954	14.858	24.975	42.539	197.938	344.162	2017/2018	293.642
2019	50.935	51.722	31.865	21.783	11.756	11.626	17.025	26.419	33.617	11.949	27.440	38.981	179.688	335.120	2018/2019	284.013
2020	58.613	65.636	46.443	31.478	14.844	16.222	29.797	33.588	32.459	19.751	23.570	33.050	233.236	405.450	2019/2020	345.224
2021	55.264	61.114	56.620	28.803	16.816	20.289	26.831	34.538	46.009	30.660	28.211	46.874	238.907	452.029	2020/2021	347.736
2022	53.836	59.849	48.613	28.075	18.251	13.633	21.424	38.266	42.594	25.923	18.116	35.311	222.257	403.891	2021/2022	374.011
2023	60.465	59.918	58.242	31.620	24.745	21.246							256.237	256.237	2022/2023	378.181
Media 5 (2018 - 2022)	54.113	57.750	46.226	26.627	14.643	15.047	21.839	32.118	35.326	20.628	24.462	39.351	214.405	388.131	Media 5 (2017/2018 - 2021/2022)	328.925
2023 vs 2022	12,31%	0,12%	19,81%	12,63%	35,58%	55,85%	-100,00%	-100,00%	-100,00%	-100,00%	-100,00%	-100,00%	15,29%		2022/2023 vs 2021/2022	1,11%
2023 vs Media 5	11,74%	3,76%	25,99%	18,75%	68,99%	41,20%	-100,00%	-100,00%	-100,00%	-100,00%	-100,00%	-100,00%	19,51%		2022/2023 vs Media 5	14,97%
% Mensual Media 5	13,94%	14,88%	11,91%	6,86%	3,77%	3,88%	5,63%	8,28%	9,10%	5,31%	6,30%	10,14%				

(\*) Acumulado al mes de JUNIO

Fuente: elaboración propia a partir de datos EUROSTAT hasta abril de 2023, y Unidad G.2 de la DG AGRI a partir de Surveillance TAXUD para mayo y junio de 2023.



## DISTRIBUCIÓN MENSUAL DE LAS IMPORTACIONES DE PEQUEÑOS CÍTRICOS POR LA UE27 PROCEDENTES DE MARRUECOS

TONELADAS	ENE.	FEB.	MAR	ABR	MAY	JUN	JUL	AGO	SEP	OCT	NOV	DIC	ACUMULADO AÑO	TOTAL AÑO	CAMPAÑA	ACUMULADO CAMPAÑA
2014	15.404	16.362	13.000	1.124	0	0	0	0	0	46	6.723	14.962	45.890	67.621	2013/2014	71.051
2015	17.965	17.912	8.985	2.009	81	0	0	0	0	1.307	16.478	20.611	46.952	85.348	2014/2015	68.683
2016	20.686	21.449	12.974	2.425	195	0	0	0	0	287	13.662	33.737	57.730	105.417	2015/2016	96.126
2017	27.545	19.005	13.793	5.524	118	0	0	0	0	975	20.309	21.301	65.985	108.571	2016/2017	113.672
2018	23.853	24.299	23.132	6.551	85	0	0	0	23	213	13.506	31.163	77.919	122.824	2017/2018	120.505
2019	24.413	23.838	12.224	4.465	93	24	0	0	66	627	11.797	17.438	65.057	94.985	2018/2019	109.962
2020	22.447	23.493	15.852	5.696	56	88	0	0	0	2.310	13.221	18.500	67.632	101.663	2019/2020	97.560
2021	21.997	25.166	22.153	6.326	149	22	0	0	0	2.028	17.415	30.035	75.813	125.291	2020/2021	109.844
2022	26.232	21.591	17.047	9.885	3.173	27	0	0	0	990	9.879	15.971	77.955	104.796	2021/2022	127.432
2023	27.546	19.061	20.206	5.282	24	0							72.118	72.118	2022/2023	98.960
Media 5 (2018 - 2022)	23.788	23.677	18.082	6.585	711	32	-	0	18	1.233	13.164	22.622	72.875	109.912	Media 5 (2017/2018 - 2021/2022)	113.061
2023 vs 2022	5,01%	-11,72%	18,53%	-46,57%	-99,24%	-100,00%	-	-100,00%	-100,00%	-100,00%	-100,00%	-100,00%	-7,49%		2022/2023 vs 2021/2022	-22,34%
2023 vs Media 5	15,80%	-19,50%	11,75%	-19,79%	-96,61%	-100,00%	-	-100,00%	-100,00%	-100,00%	-100,00%	-100,00%	-1,04%		2022/2023 vs Media 5	-12,47%
% Mensual Media 5	21,64%	21,54%	16,45%	5,99%	0,65%	0,03%	0,00%	0,00%	0,02%	1,12%	11,98%	20,58%				

(\*) Acumulado al mes de JUNIO

Fuente: elaboración propia a partir de datos EUROSTAT hasta abril de 2023, y Unidad G.2 de la DG AGRI a partir de Surveillance TAXUD para mayo y junio de 2023.



## DISTRIBUCIÓN MENSUAL DE LAS IMPORTACIONES DE PEQUEÑOS CÍTRICOS POR LA UE27 PROCEDENTES DE SUDÁFRICA

TONELADAS	ENE.	FEB.	MAR	ABR	MAY	JUN	JUL	AGO	SEP	OCT	NOV	DIC	ACUMULADO AÑO	TOTAL AÑO	CAMPAÑA	ACUMULADO CAMPAÑA
2014	0	0	0	1.267	6.824	6.166	5.061	5.920	7.728	1.973	16	0	14.257	34.956	2013/2014	23.848
2015	0	0	0	2.614	4.234	6.474	4.694	9.040	9.945	1.121	6	0	13.323	38.128	2014/2015	23.040
2016	3	0	0	4.053	7.749	8.901	7.118	13.427	11.798	769	52	0	20.705	53.869	2015/2016	31.777
2017	0	22	0	1.789	6.022	7.224	9.224	11.607	15.878	3.451	61	65	15.058	55.345	2016/2017	27.677
2018	66	42	0	1.348	6.703	8.469	9.037	19.387	14.520	4.540	63	55	16.628	64.230	2017/2018	36.083
2019	0	0	0	1.316	5.946	7.764	11.114	16.017	25.187	4.812	133	0	15.026	72.288	2018/2019	34.204
2020	73	20	0	2.132	7.575	10.101	22.108	23.019	24.497	8.321	579	110	19.901	98.535	2019/2020	50.034
2021	12	14	0	1.915	8.203	14.052	20.468	23.082	34.881	21.191	459	308	24.195	124.585	2020/2021	57.702
2022	22	0	0	491	6.377	10.144	19.122	31.336	35.591	20.717	1.186	187	17.033	125.173	2021/2022	73.872
2023	0	0	0	2.606	8.523	15.177							26.306	26.306	2022/2023	83.987
Media 5 (2018 - 2022)	35	15	-	1.440	6.961	10.106	16.370	22.568	26.935	11.916	484	132	18.557	96.962	Media 5 (2017/2018 - 2021/2022)	50.379
2023 vs 2022	-100,00%	-	-	431,19%	33,65%	49,61%	-100,00%	-100,00%	-100,00%	-100,00%	-100,00%	-100,00%	54,44%		2022/2023 vs 2021/2022	13,69%
2023 vs Media 5	-100,00%	-100,00%	-	80,95%	22,44%	50,18%	-100,00%	-100,00%	-100,00%	-100,00%	-100,00%	-100,00%	41,76%		2022/2023 vs Media 5	66,71%
% Mensual Media 5	0,04%	0,02%	0,00%	1,49%	7,18%	10,42%	16,88%	23,28%	27,78%	12,29%	0,50%	0,14%				

(\*) Acumulado al mes de JUNIO

Fuente: elaboración propia a partir de datos EUROSTAT hasta abril de 2023, y Unidad G.2 de la DG AGRI a partir de Surveillance TAXUD para mayo y junio de 2023.





## DISTRIBUCIÓN MENSUAL DE LAS IMPORTACIONES DE PEQUEÑOS CÍTRICOS POR LA UE27 PROCEDENTES DE ISRAEL

TONELADAS	ENE.	FEB.	MAR	ABR	MAY	JUN	JUL	AGO	SEP	OCT	NOV	DIC	ACUMULADO AÑO	TOTAL AÑO	CAMPAÑA	ACUMULADO CAMPAÑA
2014	11.595	11.896	10.155	3.266	209	0	0	0	0	0	87	2.696	37.122	39.904	2013/2014	39.179
2015	11.640	12.274	15.596	9.613	1.080	86	8	0	0	0	13	2.188	50.290	52.499	2014/2015	53.072
2016	10.628	13.699	12.177	5.881	570	0	0	23	0	0	36	2.548	42.956	45.563	2015/2016	45.157
2017	12.414	16.403	20.661	13.907	4.846	109	0	0	0	0	25	2.031	68.339	70.396	2016/2017	70.923
2018	13.253	13.109	15.715	9.077	551	0	0	0	0	0	32	2.543	51.706	54.280	2017/2018	53.762
2019	15.159	19.005	14.323	11.546	1.756	23	0	0	2	0	48	1.300	61.812	63.161	2018/2019	64.386
2020	9.750	16.067	16.370	15.597	2.280	0	0	0	0	0	24	1.706	60.063	61.792	2019/2020	61.413
2021	13.062	14.187	17.840	11.562	270	31	0	0	19	0	74	1.494	56.952	58.539	2020/2021	58.682
2022	8.098	15.036	18.523	11.996	2.964	496	0	0	0	0	0	2.787	57.112	59.900	2021/2022	58.699
<b>2023</b>	<b>11.037</b>	<b>16.812</b>	<b>21.238</b>	<b>16.377</b>	<b>10.494</b>	<b>2.119</b>							<b>78.077</b>	<b>78.077</b>	<b>2022/2023</b>	<b>80.865</b>
Media 5 (2018 - 2022)	11.864	15.481	16.554	11.955	1.564	110	0	0	4	0	36	1.966	57.529	59.535	Media 5 (2017/2018 - 2021/2022)	59.388
2023 vs 2022	36,30%	11,82%	14,66%	36,52%	254,06%	327,47%	-	-	-	-	-100,00%	-100,00%	36,71%		2022/2023 vs 2021/2022	37,76%
2023 vs Media 5	-6,97%	8,60%	28,30%	36,98%	570,95%	1828,07%	-	-	-100,00%	-100,00%	-100,00%	-100,00%	35,72%		2022/2023 vs Media 5	36,16%
% Mensual Media 5	19,93%	26,00%	27,81%	20,08%	2,63%	0,18%	0,00%	0,00%	0,01%	0,00%	0,06%	3,30%				

(\*) Acumulado al mes de JUNIO

Fuente: elaboración propia a partir de datos EUROSTAT hasta abril de 2023, y Unidad G.2 de la DG AGRI a partir de Surveillance TAXUD para mayo y junio de 2023.



## DISTRIBUCIÓN MENSUAL DE LAS IMPORTACIONES DE PEQUEÑOS CÍTRICOS POR LA UE27 PROCEDENTES DE TURQUÍA

TONELADAS	ENE.	FEB.	MAR	ABR	MAY	JUN	JUL	AGO	SEP	OCT	NOV	DIC	ACUMULADO AÑO	TOTAL AÑO	CAMPAÑA	ACUMULADO CAMPAÑA
2014	8.594	4.990	2.128	235	31	0	0	0	152	2.234	11.066	9.848	15.978	39.278	2013/2014	34.707
2015	5.234	1.019	61	17	0	0	0	0	45	2.758	8.454	12.087	6.331	29.675	2014/2015	29.631
2016	7.512	4.714	2.468	685	10	0	0	0	2	3.464	7.590	7.973	15.389	34.418	2015/2016	38.733
2017	6.527	3.412	409	165	0	0	0	0	19	4.882	8.883	7.651	10.512	31.947	2016/2017	29.542
2018	11.915	9.600	3.911	135	0	0	0	0	752	7.314	10.514	7.628	25.561	51.769	2017/2018	46.996
2019	8.675	6.672	1.308	12	0	6	3	3	361	4.310	14.789	15.134	16.673	51.273	2018/2019	42.881
2020	19.799	17.335	6.078	1.534	40	1	1	1	70	6.386	8.738	8.020	44.786	68.002	2019/2020	79.380
2021	15.654	14.976	7.817	509	0	1	2	1	21	4.979	8.923	10.669	38.958	63.552	2020/2021	62.172
2022	15.567	17.452	7.551	1.487	29	24	2	0	0	2.486	5.684	7.511	42.110	57.793	2021/2022	66.702
2023	13.128	17.568	11.158	3.951	1.298	391							47.494	47.494	2022/2023	63.175
Media 5 (2018 - 2022)	14.322	13.207	5.333	735	14	6	1	1	241	5.095	9.730	9.792	33.618	58.478	Media 5 (2017/2018 - 2021/2022)	59.626
2023 vs 2022	-15,67%	0,66%	47,77%	165,62%	4431,97%	1560,42%	-100,00%	-100,00%	-100,00%	-100,00%	-100,00%	-100,00%	12,78%		2022/2023 vs 2021/2022	-5,29%
2023 vs Media 5	-8,34%	33,02%	109,23%	437,24%	9337,92%	6210,61%	-100,00%	-100,00%	-100,00%	-100,00%	-100,00%	-100,00%	41,28%		2022/2023 vs Media 5	5,95%
% Mensual Media 5	24,49%	22,58%	9,12%	1,26%	0,02%	0,01%	0,00%	0,00%	0,41%	8,71%	16,64%	16,75%				

(\*) Acumulado al mes de JUNIO

Fuente: elaboración propia a partir de datos EUROSTAT hasta abril de 2023, y Unidad G.2 de la DG AGRI a partir de Surveillance TAXUD para mayo y junio de 2023.





## IMPORTACIONES DE LIMONES POR LA UE



BOLETÍN N.º 46: SEGUIMIENTO REFORZADO DE LAS IMPORTACIONES DE CÍTRICOS POR LA UE

MINISTERIO DE AGRICULTURA, PESCA Y ALIMENTACIÓN

Dirección General de Producciones y Mercados Agrarios

Subdirección General de Frutas y Hortalizas y Vitivinicultura





## AÑO NATURAL

IMPORTACIONES DE LIMONES POR LA UE-27 DE TTPP (t)  
Año natural (Enero/-----\*)

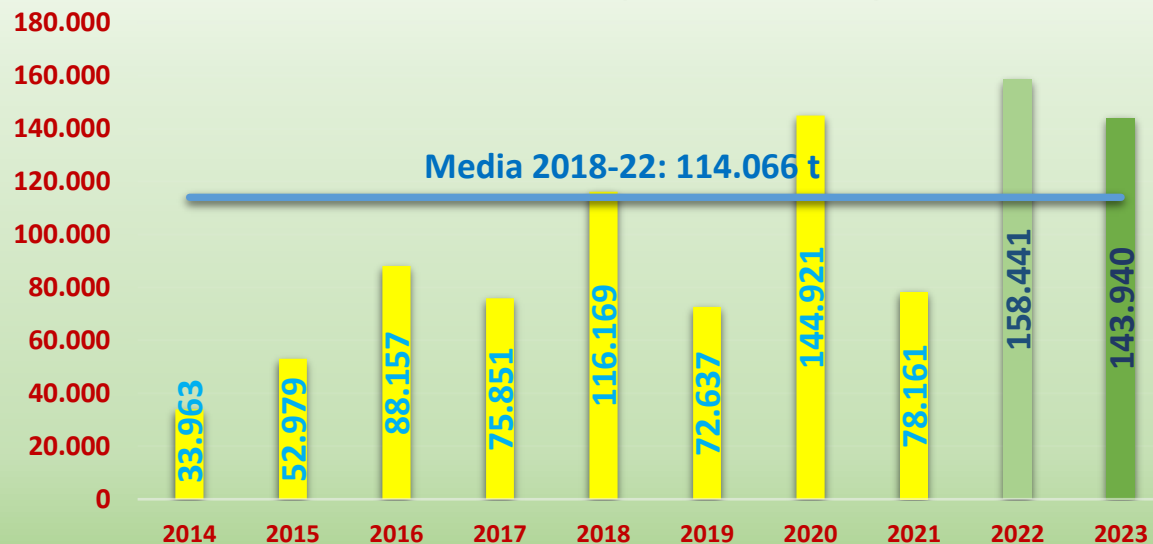

IMPORTACIONES DE LIMONES POR LA U27 DE TTPP AÑO NATURAL (ENERO/-----\*) (t)

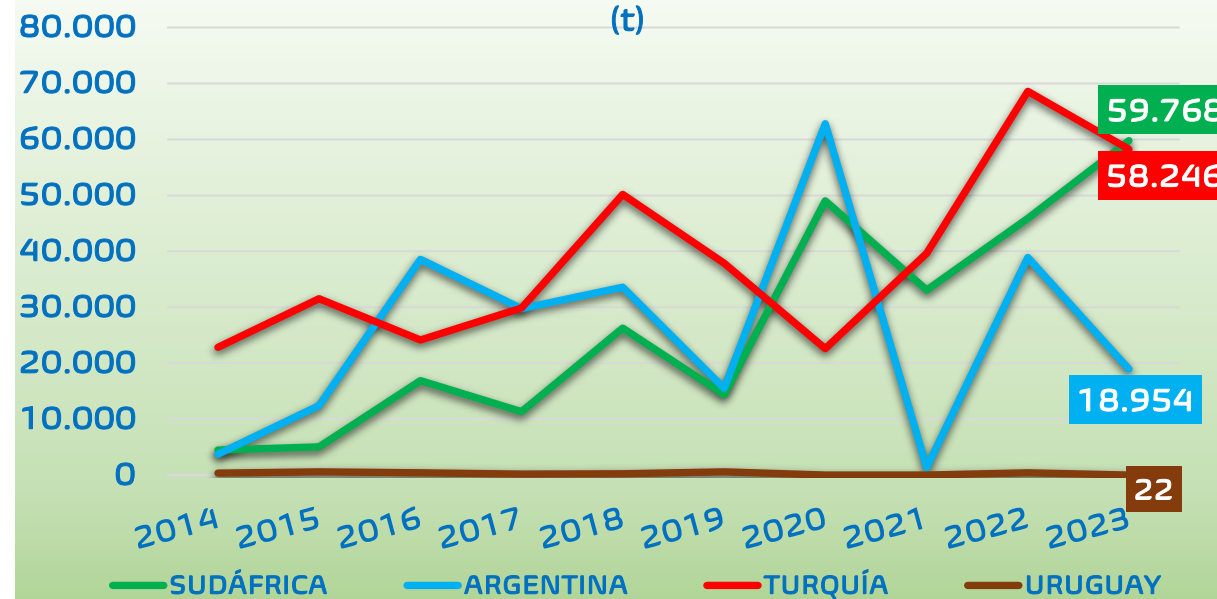

(\* Acumulado al mes de JUNIO)

2023 vs	TTPP	SUDÁFRICA	ARGENTINA	TURQUÍA	URUGUAY
2022	▼ 9,2%	▲ 30,3%	▼ 51,3%	▼ 15,0%	▼ 95,1%
Media 5	▲ 26,2%	▲ 77,2%	▼ 37,7%	▲ 33,0%	▼ 91,9%

Fuente: elaboración propia a partir de datos EUROSTAT hasta abril de 2023, y Unidad G.2 de la DG AGRI a partir de Surveillance TAXUD para mayo y junio de 2023.





## CAMPAÑA DE COMERCIALIZACIÓN

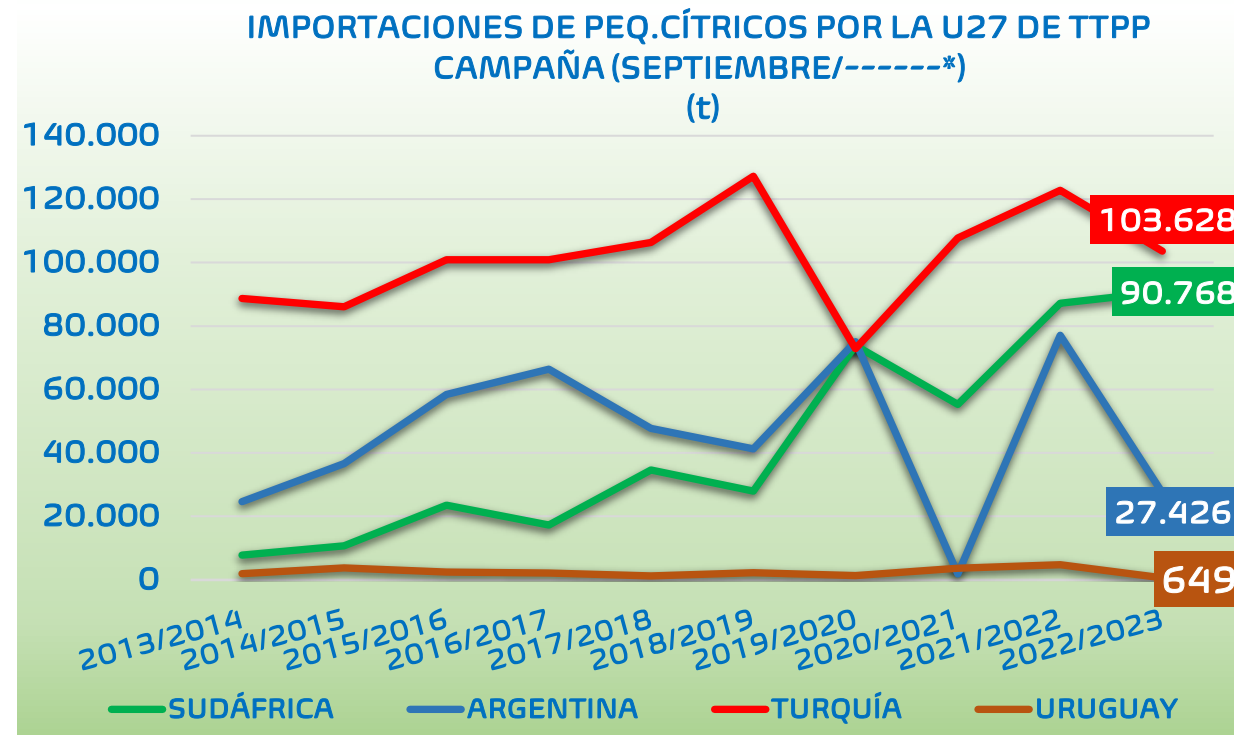

(\*) Acumulado al mes de JUNIO

2022/23 vs	TTPP	SUDÁFRICA	ARGENTINA	TURQUÍA	URUGUAY
2021/22	▼ 22,5%	▲ 4,2%	▼ 64,4%	▼ 15,6%	▼ 86,4%
Media 5	▲ 3,3%	▲ 62,7%	▼ 43,6%	▼ 3,5%	▼ 75,4%

Fuente: elaboración propia a partir de datos EUROSTAT hasta abril de 2023, y Unidad G.2 de la DG AGRI a partir de Surveillance TAXUD para mayo y junio de 2023.



IMPORTACIONES DE LIMONES POR LA UE 27											Variaciones (%)		Variaciones (t)	
AÑO NATURAL	2014	2015	2016	2017	2018	2019	2020	2021	2022	2023	2023 vs 2022	2023 vs Media 5	2023 vs 2022	2023 vs Media 5
TONELADAS	Ene-Jun	Ene-Jun	Ene-Jun	Ene-Jun	Ene-Jun	Ene-Jun	Ene-Jun	Ene-Jun	Ene-Jun	Ene-Jun				
SUDÁFRICA	4.480	5.076	16.924	11.331	26.261	14.360	49.049	33.104	45.859	59.768	30,3%	77,2%	13.909	26.041
ARGENTINA	3.743	12.439	38.574	29.760	33.570	15.544	62.829	1.381	38.885	18.954	-51,3%	-37,7%	-19.931	-11.488
TURQUÍA	22.871	31.533	24.167	29.854	50.197	37.887	22.606	39.670	68.552	58.246	-15,0%	33,0%	-10.307	14.463
URUGUAY	355	596	414	195	239	611	50	24	455	22	-95,1%	-91,9%	-432	-254
CHILE	0	24	1.388	487	242	268	294	0	50	24	-51,6%	-85,9%	-26	-146
Resto EXTRA UE	2.515	3.312	6.690	4.224	5.661	3.967	10.093	3.982	4.640	6.927	49,3%	22,2%	2.286	1.258
<b>TOTAL 3</b>	<b>31.094</b>	<b>49.047</b>	<b>79.665</b>	<b>70.945</b>	<b>110.028</b>	<b>67.791</b>	<b>134.484</b>	<b>74.155</b>	<b>153.296</b>	<b>136.967</b>	<b>-10,7%</b>	<b>26,9%</b>	<b>-16.329</b>	<b>29.016</b>
<b>TOTAL 5</b>	<b>31.448</b>	<b>49.667</b>	<b>81.467</b>	<b>71.627</b>	<b>110.508</b>	<b>68.670</b>	<b>134.828</b>	<b>74.179</b>	<b>153.800</b>	<b>137.013</b>	<b>-10,9%</b>	<b>26,4%</b>	<b>-16.787</b>	<b>28.616</b>
HEMISFERIO NORTE	24.739	33.219	27.726	32.823	54.087	41.050	30.146	43.711	72.145	64.581	-10,5%	33,9%	-7.564	16.353
HEMISFERIO SUR	9.835	19.790	60.646	43.885	63.142	32.766	117.268	36.500	87.568	82.231	-6,1%	21,9%	-5.337	14.782
<b>TOTAL EXTRA UE</b>	<b>33.963</b>	<b>52.979</b>	<b>88.157</b>	<b>75.851</b>	<b>116.169</b>	<b>72.637</b>	<b>144.921</b>	<b>78.161</b>	<b>158.441</b>	<b>143.940</b>	<b>-9,2%</b>	<b>26,2%</b>	<b>-14.501</b>	<b>29.874</b>

IMPORTACIONES DE LIMONES POR LA UE 27											Variaciones (%)		Variaciones (t)	
CAMPAÑA	2013/2014	2014/2015	2015/2016	2016/2017	2017/2018	2018/2019	2019/2020	2020/2021	2021/2022	2022/2023	2022/2023 vs 2021/2022	2022/2023 vs Media 5	2022/2023 vs 2021/2022	2022/2023 vs Media 5
TONELADAS	Sept-Jun	Sept-Jun	Sept-Jun	Sept-Jun	Sept-Jun	Sept-Jun	Sept-Jun	Sept-Jun	Sept-Jun	Sept-Jun				
SUDÁFRICA	7.780	10.700	23.498	17.230	34.593	27.940	73.884	55.315	87.130	90.768	4,2%	62,7%	3.638	34.996
ARGENTINA	24.641	36.581	58.381	66.341	47.754	41.310	75.112	1.865	77.065	27.426	-64,4%	-43,6%	-49.639	-21.196
TURQUÍA	88.637	86.067	100.872	100.858	106.307	127.226	72.870	107.721	122.753	103.628	-15,6%	-3,5%	-19.126	-3.748
URUGUAY	1.950	3.710	2.436	2.156	1.259	2.216	1.265	3.646	4.778	649	-86,4%	-75,4%	-4.129	-1.984
CHILE	2.728	3.380	5.559	8.828	2.649	2.996	3.206	4.311	4.636	662	-85,7%	-81,4%	-3.974	-2.897
Resto EXTRA UE	3.981	5.711	10.427	9.226	9.096	8.293	14.111	8.303	6.167	11.415	85,1%	24,2%	5.248	2.221
<b>TOTAL 3</b>	<b>121.057</b>	<b>133.348</b>	<b>182.751</b>	<b>184.430</b>	<b>188.654</b>	<b>196.476</b>	<b>221.866</b>	<b>164.902</b>	<b>286.948</b>	<b>221.821</b>	<b>-22,7%</b>	<b>4,7%</b>	<b>-65.127</b>	<b>10.052</b>
<b>TOTAL 5</b>	<b>125.736</b>	<b>140.438</b>	<b>190.746</b>	<b>195.413</b>	<b>192.562</b>	<b>201.687</b>	<b>226.337</b>	<b>172.859</b>	<b>296.362</b>	<b>223.132</b>	<b>-24,7%</b>	<b>2,4%</b>	<b>-73.230</b>	<b>5.171</b>
HEMISFERIO NORTE	91.361	89.120	106.413	107.039	112.543	133.490	82.961	115.377	127.543	114.249	-10,4%	-0,1%	-13.294	-134
HEMISFERIO SUR	39.090	57.226	95.087	99.168	90.803	78.608	160.523	69.289	176.692	125.212	-29,1%	8,7%	-51.480	10.029
<b>TOTAL EXTRA UE</b>	<b>129.717</b>	<b>146.149</b>	<b>201.173</b>	<b>204.639</b>	<b>201.659</b>	<b>209.980</b>	<b>240.448</b>	<b>181.162</b>	<b>302.529</b>	<b>234.547</b>	<b>-22,5%</b>	<b>3,3%</b>	<b>-67.982</b>	<b>7.392</b>

(\*) Acumulado al mes de JUNIO

Fuente: elaboración propia a partir de datos EUROSTAT hasta abril de 2023, y Unidad G.2 de la DG AGRI a partir de Surveillance TAXUD para mayo y junio de 2023.



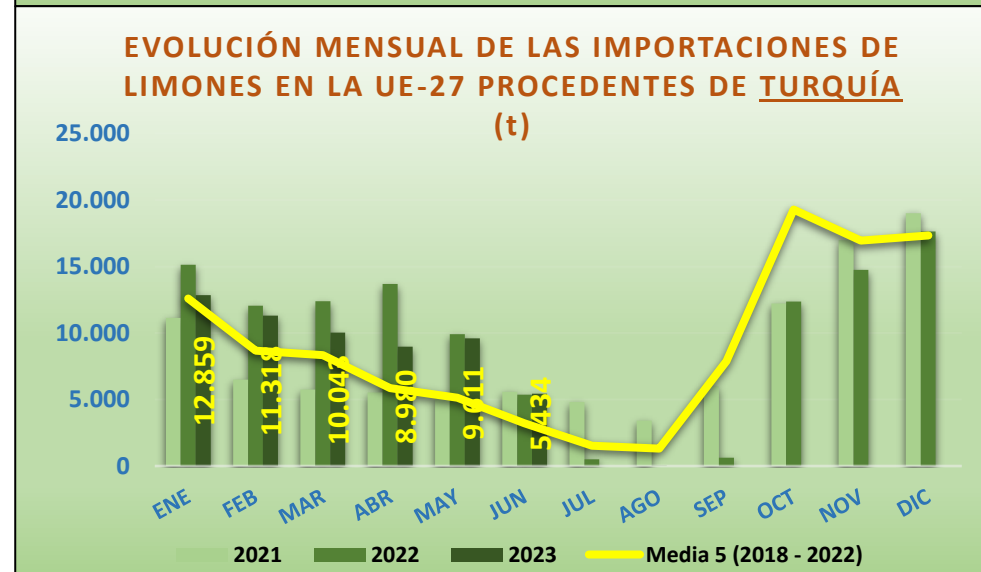
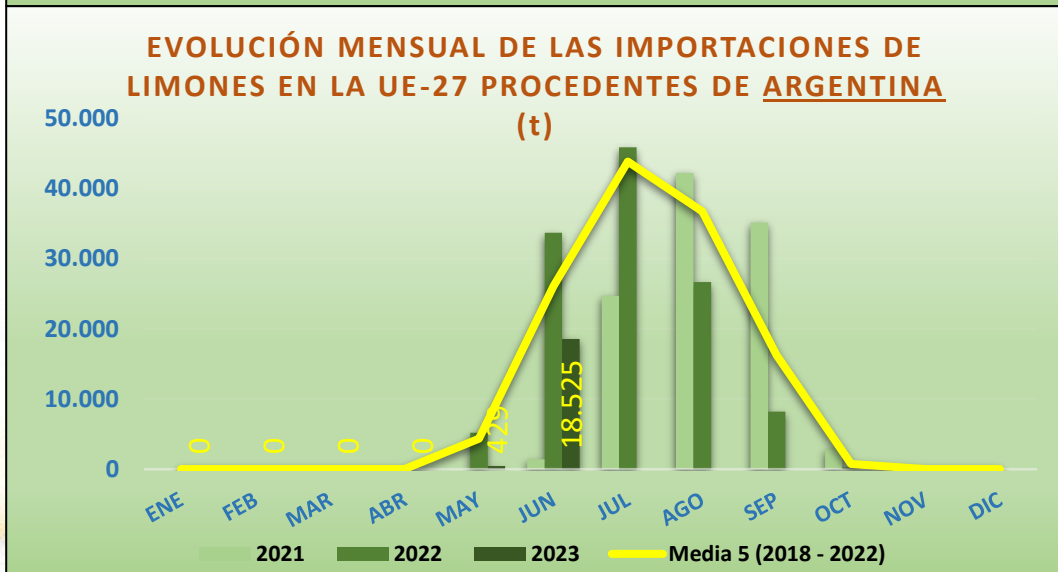
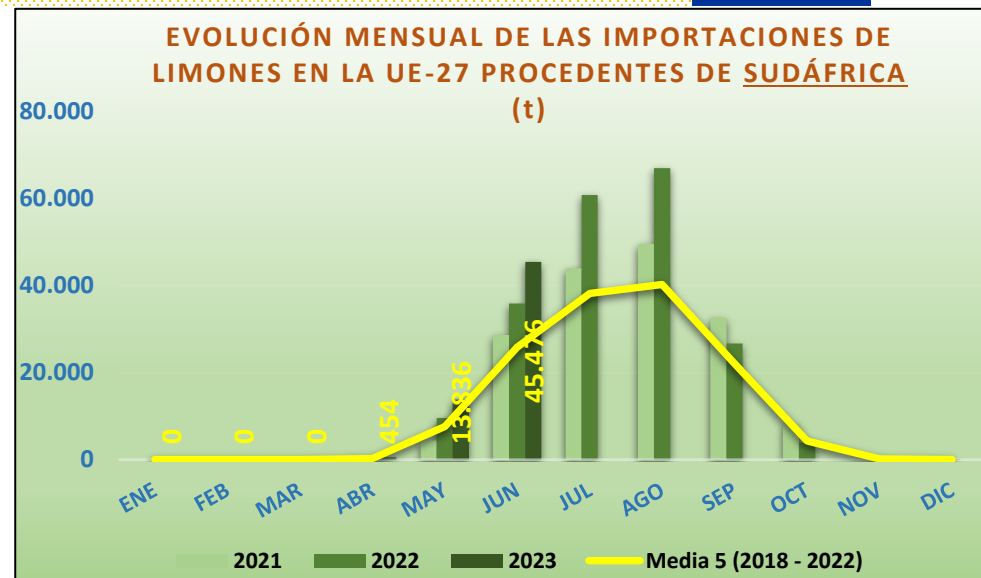
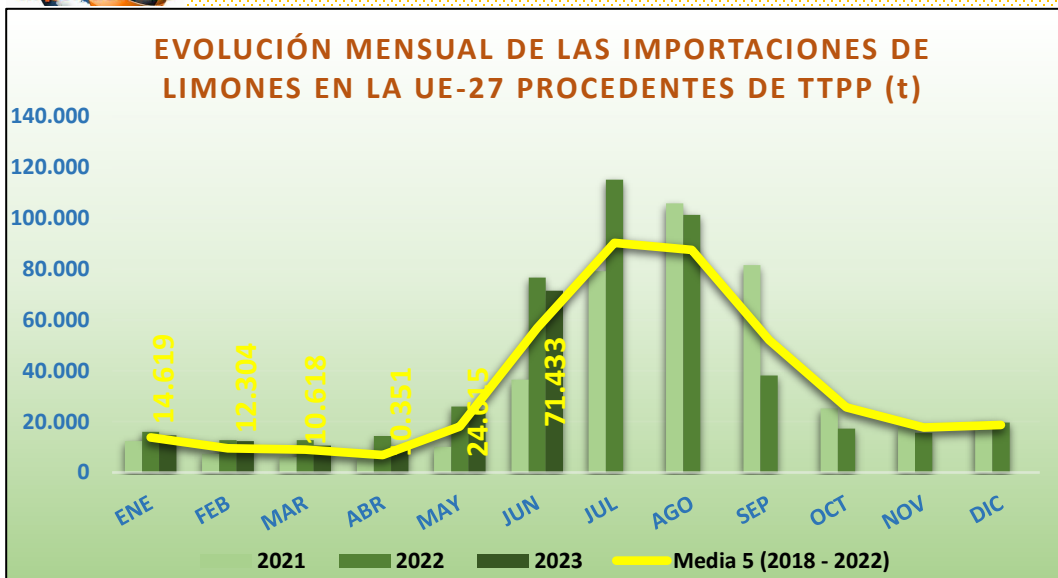

Fuente: elaboración propia a partir de datos EUROSTAT hasta abril de 2023, y Unidad G.2 de la DG AGRI a partir de Surveillance TAXUD para mayo y junio de 2023.





## DISTRIBUCIÓN MENSUAL DE LAS IMPORTACIONES DE LIMONES POR LA UE27

TONELADAS	ENE.	FEB.	MAR	ABR	MAY	JUN	JUL	AGO	SEP	OCT	NOV	DIC	ACUMULADO AÑO	TOTAL AÑO	CAMPAÑA	ACUMULADO CAMPAÑA
2014	8.779	4.523	2.783	3.008	4.930	9.940	47.982	49.224	50.426	21.843	10.228	10.673	33.963	224.339	2013/2014	129.717
2015	8.101	7.725	7.216	5.282	5.191	19.464	57.218	64.124	33.714	42.890	17.481	18.930	52.979	287.337	2014/2015	146.149
2016	8.796	5.628	2.583	2.852	13.167	55.132	71.983	90.314	59.197	27.505	23.761	18.325	88.157	379.243	2015/2016	201.173
2017	11.938	5.458	4.203	3.240	9.323	41.688	86.181	75.120	29.213	26.223	16.356	13.697	75.851	322.641	2016/2017	204.639
2018	11.694	11.388	13.361	8.251	16.456	55.018	91.437	89.108	60.672	34.680	22.339	19.652	116.169	434.057	2017/2018	201.659
2019	17.744	9.436	5.669	3.301	5.867	30.620	76.691	87.125	41.058	23.346	14.255	16.868	72.637	331.979	2018/2019	209.980
2020	11.158	6.521	7.326	2.880	31.872	85.165	89.163	54.198	38.713	27.870	18.768	17.651	144.921	391.283	2019/2020	240.448
2021	12.412	7.312	6.073	5.778	10.112	36.473	79.091	105.771	81.491	25.209	17.708	19.680	78.161	407.111	2020/2021	181.162
2022	15.955	12.695	12.729	14.401	25.983	76.677	115.135	101.347	38.177	17.255	15.577	19.597	158.441	465.530	2021/2022	302.529
2023	14.619	12.304	10.618	10.351	24.615	71.433							143.940	143.940	2022/2023	234.547
Media 5 (2018 - 2022)	13.793	9.470	9.032	6.922	18.058	56.791	90.303	87.510	52.022	25.672	17.730	18.690	114.066	405.992	Media 5 (2017/2018 - 2021/2022)	227.155
2023 vs 2022	-8,38%	-3,08%	-16,58%	-28,13%	-5,26%	-6,84%	-100,00%	-100,00%	-100,00%	-100,00%	-100,00%	-100,00%	-9,15%		2022/2023 vs 2021/2022	-22,47%
2023 vs Media 5	5,99%	29,92%	17,57%	49,53%	36,31%	25,78%	-100,00%	-100,00%	-100,00%	-100,00%	-100,00%	-100,00%	26,19%		2022/2023 vs Media 5	3,25%
% Mensual Media 5	3,40%	2,33%	2,22%	1,71%	4,45%	13,99%	22,24%	21,55%	12,81%	6,32%	4,37%	4,60%				

(\* Acumulado al mes de JUNIO)

Fuente: elaboración propia a partir de datos EUROSTAT hasta abril de 2023, y Unidad G.2 de la DG AGRI a partir de Surveillance TAXUD para mayo y junio de 2023.





## DISTRIBUCIÓN MENSUAL DE LAS IMPORTACIONES DE LIMONES POR LA UE27 PROCEDENTES DE SUDÁFRICA

TONELADAS	ENE.	FEB.	MAR	ABR	MAY	JUN	JUL	AGO	SEP	OCT	NOV	DIC	ACUMULADO AÑO	TOTAL AÑO	CAMPAÑA	ACUMULADO CAMPAÑA
2014	0	0	0	2	605	3.872	7.467	8.302	5.265	350	9	0	4.480	25.873	2013/2014	7.780
2015	5	0	0	25	693	4.353	8.772	7.111	5.580	829	164	1	5.076	27.533	2014/2015	10.700
2016	0	0	0	172	3.163	13.589	12.190	9.282	3.752	2.137	7	3	16.924	44.296	2015/2016	23.498
2017	25	0	0	92	1.806	9.407	21.889	14.586	5.971	2.193	100	67	11.331	56.137	2016/2017	17.230
2018	0	0	0	124	4.168	21.968	19.039	23.075	10.975	2.513	87	5	26.261	81.955	2017/2018	34.593
2019	8	3	0	70	1.227	13.051	25.972	29.283	20.921	3.830	54	30	14.360	94.450	2018/2019	27.940
2020	5	0	100	509	18.659	29.776	41.215	32.351	19.062	2.963	169	17	49.049	144.827	2019/2020	73.884
2021	0	0	0	182	4.352	28.570	44.005	49.567	32.670	8.269	205	127	33.104	167.948	2020/2021	55.315
2022	24	0	0	387	9.538	35.910	60.835	66.989	26.670	3.903	391	36	45.859	204.683	2021/2022	87.130
2023	0	0	0	454	13.836	45.476							59.768	59.768	2022/2023	90.768
Media 5 (2018 - 2022)	7	1	20	255	7.589	25.855	38.213	40.253	22.060	4.296	181	43	33.727	138.772	Media 5 (2017/2018 - 2021/2022)	55.772
2023 vs 2022	-99,60%	145,45%	22600,00 %	17,50%	45,07%	26,64%	-100,00%	-100,00%	-100,00%	-100,00%	-100,00%	-100,00%	30,33%		2022/2023 vs 2021/2022	4,18%
2023 vs Media 5	-98,70%	-92,24%	-98,87%	78,49%	82,33%	75,89%	-100,00%	-100,00%	-100,00%	-100,00%	-100,00%	-100,00%	77,21%		2022/2023 vs Media 5	62,75%
% Mensual Media 5	0,01%	0,00%	0,01%	0,18%	5,47%	18,63%	27,54%	29,01%	15,90%	3,10%	0,13%	0,03%				

(\*) Acumulado al mes de JUNIO

Fuente: elaboración propia a partir de datos EUROSTAT hasta abril de 2023, y Unidad G.2 de la DG AGRI a partir de Surveillance TAXUD para mayo y junio de 2023.



## DISTRIBUCIÓN MENSUAL DE LAS IMPORTACIONES DE LIMONES POR LA UE27 PROCEDENTES DE ARGENTINA

TONELADAS	ENE.	FEB.	MAR	ABR	MAY	JUN	JUL	AGO	SEP	OCT	NOV	DIC	ACUMULADO AÑO	TOTAL AÑO	CAMPAÑA	ACUMULADO CAMPAÑA
2014	0	0	0	26	110	3.607	36.127	34.421	23.638	505	0	0	3.743	98.433	2013/2014	24.641
2015	0	0	0	0	436	12.003	42.954	49.345	19.640	166	1	0	12.439	124.544	2014/2015	36.581
2016	0	26	0	0	4.641	33.908	49.377	65.132	36.110	441	30	0	38.574	189.665	2015/2016	58.381
2017	27	0	0	22	2.157	27.555	56.266	50.958	14.113	45	26	0	29.760	151.169	2016/2017	66.341
2018	0	0	0	0	4.400	29.170	64.784	54.414	25.373	390	3	0	33.570	178.534	2017/2018	47.754
2019	0	0	0	0	1.092	14.452	43.317	47.968	12.013	244	26	0	15.544	119.111	2018/2019	41.310
2020	0	42	21	0	11.057	51.709	40.436	12.409	481	3	0	0	62.829	116.158	2019/2020	75.112
2021	0	0	0	0	0	1.381	24.686	42.223	35.161	2.891	128	0	1.381	106.469	2020/2021	1.865
2022	0	0	0	0	5.191	33.694	45.862	26.663	8.215	257	0	0	38.885	119.882	2021/2022	77.065
2023	0	0	0	0	429	18.525							18.954	18.954	2022/2023	27.426
Media 5 (2018 - 2022)	0	8	4	0	4.348	26.081	43.817	36.735	16.249	757	31	-	30.442	128.031	Media 5 (2017/2018 - 2021/2022)	48.621
2023 vs 2022	-	-	-	-	-91,73%	-45,02%	-100,00%	-100,00%	-100,00%	-100,00%	-	-	-51,26%		2022/2023 vs 2021/2022	-64,41%
2023 vs Media 5	-	-100,00%	-100,00%	-	-90,13%	-28,97%	-100,00%	-100,00%	-100,00%	-100,00%	-100,00%	-	-37,74%		2022/2023 vs Media 5	-43,59%
% Mensual Media 5	0,00%	0,01%	0,00%	0,00%	3,40%	20,37%	34,22%	28,69%	12,69%	0,59%	0,02%	0,00%				

(\*) Acumulado al mes de JUNIO

Fuente: elaboración propia a partir de datos EUROSTAT hasta abril de 2023, y Unidad G.2 de la DG AGRI a partir de Surveillance TAXUD para mayo y junio de 2023.



## DISTRIBUCIÓN MENSUAL DE LAS IMPORTACIONES DE LIMONES POR LA UE27 PROCEDENTES DE TURQUÍA

TONELADAS	ENE.	FEB.	MAR	ABR	MAY	JUN	JUL	AGO	SEP	OCT	NOV	DIC	ACUMULADO AÑO	TOTAL AÑO	CAMPAÑA	ACUMULADO CAMPAÑA
2014	8.300	3.591	2.444	2.828	3.983	1.724	700	823	14.278	20.025	9.911	10.321	22.871	78.928	2013/2014	88.637
2015	7.699	7.393	6.949	4.765	2.918	1.809	471	1.185	1.755	40.782	16.569	17.599	31.533	109.894	2014/2015	86.067
2016	8.024	4.962	2.041	1.309	3.664	4.167	2.815	1.955	7.908	23.164	22.699	17.233	24.167	99.940	2015/2016	100.872
2017	10.340	4.938	3.845	2.682	4.751	3.298	1.574	842	5.025	22.953	15.414	12.718	29.854	88.380	2016/2017	100.858
2018	10.844	10.696	12.251	6.715	7.047	2.645	1.568	2.737	18.590	30.560	21.563	18.626	50.197	143.840	2017/2018	106.307
2019	16.264	8.842	5.219	2.997	3.217	1.349	322	12	3.151	18.102	13.565	15.446	37.887	88.485	2018/2019	127.226
2020	9.535	5.256	6.037	310	378	1.090	462	410	10.969	23.133	17.920	16.030	22.606	91.529	2019/2020	72.870
2021	11.145	6.488	5.744	5.533	5.168	5.592	4.803	3.421	5.995	12.211	16.994	19.000	39.670	102.095	2020/2021	107.721
2022	15.130	12.060	12.393	13.679	9.918	5.372	506	0	633	12.372	14.752	17.624	68.552	114.441	2021/2022	122.753
2023	12.859	11.318	10.043	8.980	9.611	5.434							58.246	58.246	2022/2023	103.628
Media 5 (2018 - 2022)	12.584	8.669	8.329	5.847	5.145	3.209	1.532	1.316	7.868	19.276	16.959	17.345	43.783	108.078	Media 5 (2017/2018 - 2021/2022)	107.376
2023 vs 2022	-15,01%	-6,16%	-18,97%	-34,35%	-3,10%	1,16%	-100,00%	-100,00%	-100,00%	-100,00%	-100,00%	-100,00%	-15,04%		2022/2023 vs 2021/2022	-15,58%
2023 vs Media 5	2,19%	30,56%	20,58%	53,59%	86,79%	69,32%	-100,00%	-100,00%	-100,00%	-100,00%	-100,00%	-100,00%	33,03%		2022/2023 vs Media 5	-3,49%
% Mensual Media 5	11,64%	8,02%	7,71%	5,41%	4,76%	2,97%	1,42%	1,22%	7,28%	17,83%	15,69%	16,05%				

(\*) Acumulado al mes de JUNIO

Fuente: elaboración propia a partir de datos EUROSTAT hasta abril de 2023, y Unidad G.2 de la DG AGRI a partir de Surveillance TAXUD para mayo y junio de 2023.







## IMPORTACIONES DE POMELOS POR LA UE



BOLETÍN N.º 46: SEGUIMIENTO REFORZADO DE LAS IMPORTACIONES DE CÍTRICOS POR LA UE

MINISTERIO DE AGRICULTURA, PESCA Y ALIMENTACIÓN

Dirección General de Producciones y Mercados Agrarios

Subdirección General de Frutas y Hortalizas y Vitivinicultura





## AÑO NATURAL

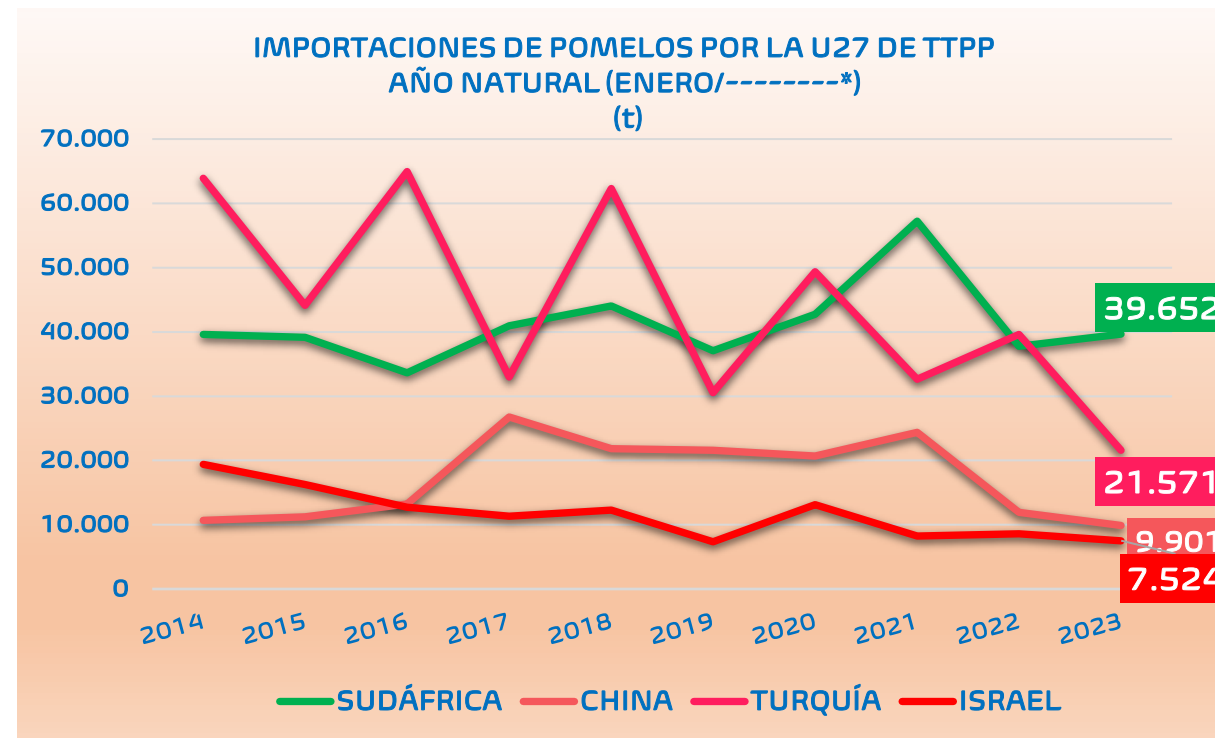
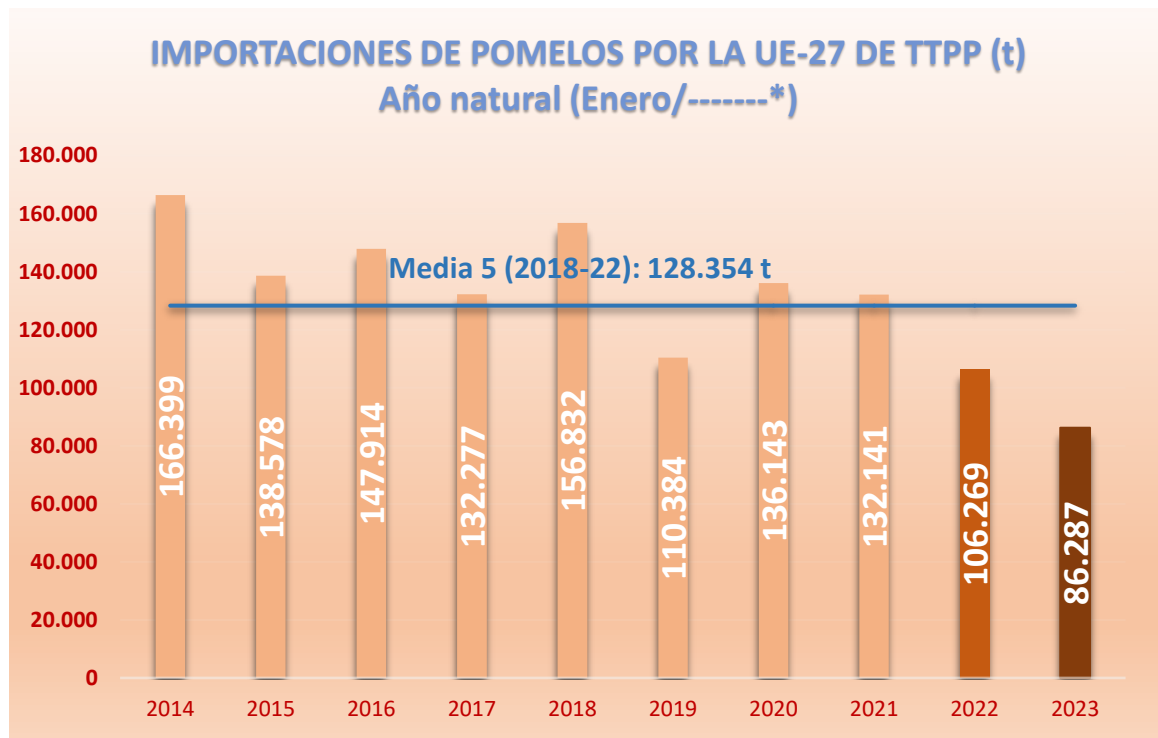

(\* Acumulado al mes de JUNIO)

2023 vs	TTPP	SUDÁFRICA	CHINA	TURQUÍA	ISRAEL
2022	▼ 18,8%	▲ 4,9%	▼ 16,9%	▼ 45,5%	▼ 12,4%
Media 5	▼ 32,8%	▼ 9,4%	▼ 50,7%	▼ 49,7%	▼ 24,1%

Fuente: elaboración propia a partir de datos EUROSTAT hasta abril de 2023, y Unidad G.2 de la DG AGRI a partir de Surveillance TAXUD para mayo y junio de 2023.

## CAMPAÑA DE COMERCIALIZACIÓN

**IMPORTACIONES DE POMELOS POR LA UE-27 DE TTPP (t) Campaña (Sept/-----\*)**

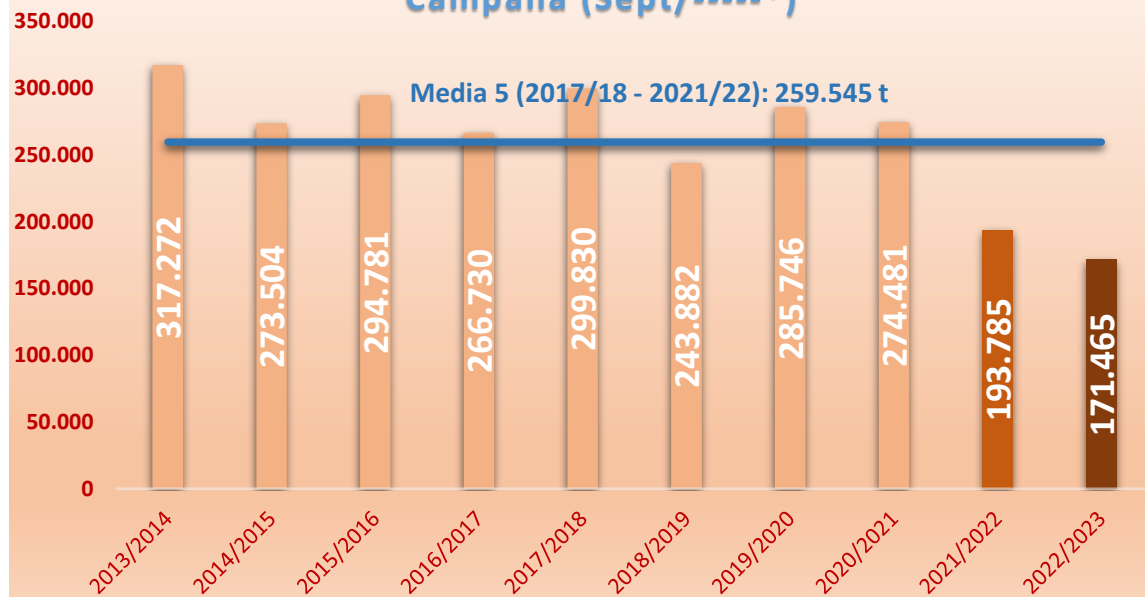

**IMPORTACIONES DE POMELOS POR LA U27 DE TTPP Campaña (Sept/-----\*) (t)**

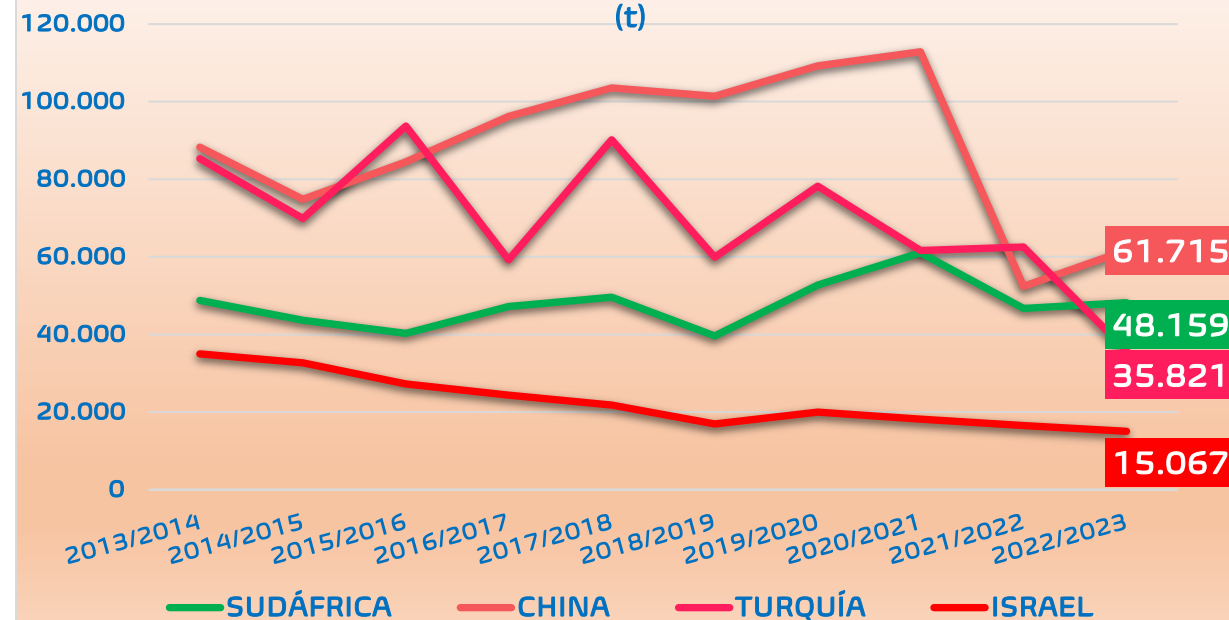

(\* Acumulado al mes de JUNIO)

2022/23 vs	TTPP	SUDÁFRICA	CHINA	TURQUÍA	ISRAEL
2021/22	▼ 11,5%	▲ 3,2%	▲ 17,9%	▼ 42,7%	▼ 8,8%
Media 5	▼ 33,9%	▼ 3,5%	▼ 35,6%	▼ 49,2%	▼ 19,4%

Fuente: elaboración propia a partir de datos EUROSTAT hasta abril de 2023, y Unidad G.2 de la DG AGRI a partir de Surveillance TAXUD para mayo y junio de 2023.



IMPORTACIONES DE POMELOS POR LA UE 27											Variaciones (%)		Variaciones (t)	
AÑO NATURAL	2014	2015	2016	2017	2018	2019	2020	2021	2022	2023	2023 vs 2022	2023 vs Media 5	2023 vs 2022	2023 vs Media 5
TONELADAS	Ene-Jun	Ene-Jun	Ene-Jun	Ene-Jun	Ene-Jun	Ene-Jun	Ene-Jun	Ene-Jun	Ene-Jun	Ene-Jun				
SUDÁFRICA	39.593	39.145	33.653	40.945	44.048	37.079	42.724	57.239	37.793	39.652	4,9%	-9,4%	1.858	-4.125
CHINA	10.700	11.237	13.244	26.762	21.853	21.572	20.695	24.368	11.917	9.901	-16,9%	-50,7%	-2.017	-10.180
TURQUÍA	63.893	44.135	64.945	32.992	62.303	30.543	49.360	32.625	39.588	21.571	-45,5%	-49,7%	-18.018	-21.313
ISRAEL	19.381	16.250	12.706	11.319	12.256	7.326	13.130	8.241	8.591	7.524	-12,4%	-24,1%	-1.067	-2.385
EEUU	27.108	22.074	18.278	15.111	9.553	8.532	5.311	4.711	3.380	1.812	-46,4%	-71,2%	-1.568	-4.485
Resto EXTRA UE	5.723	5.737	5.088	5.149	6.820	5.332	4.924	4.957	4.998	5.827	16,6%	7,8%	829	421
<b>TOTAL 4</b>	<b>133.567</b>	<b>110.767</b>	<b>124.549</b>	<b>112.018</b>	<b>140.459</b>	<b>96.520</b>	<b>125.909</b>	<b>122.473</b>	<b>97.890</b>	<b>78.647</b>	<b>-19,7%</b>	<b>-32,6%</b>	<b>-19.243</b>	<b>-38.003</b>
<b>TOTAL 5</b>	<b>160.676</b>	<b>132.841</b>	<b>142.826</b>	<b>127.129</b>	<b>150.013</b>	<b>105.053</b>	<b>131.219</b>	<b>127.184</b>	<b>101.271</b>	<b>80.459</b>	<b>-20,6%</b>	<b>-34,6%</b>	<b>-20.811</b>	<b>-42.488</b>
HEMISFERIO NORTE	123.944	96.564	111.717	88.758	109.375	70.640	90.957	72.424	65.976	43.721	-33,7%	-46,6%	-22.255	-38.153
HEMISFERIO SUR	42.455	42.014	36.197	43.520	47.458	39.745	45.185	59.717	40.292	42.565	5,6%	-8,4%	2.273	-3.914
<b>TOTAL EXTRA UE</b>	<b>166.399</b>	<b>138.578</b>	<b>147.914</b>	<b>132.277</b>	<b>156.832</b>	<b>110.384</b>	<b>136.143</b>	<b>132.141</b>	<b>106.269</b>	<b>86.287</b>	<b>-18,8%</b>	<b>-32,8%</b>	<b>-19.982</b>	<b>-42.067</b>

IMPORTACIONES DE POMELOS POR LA UE 27											Variaciones (%)		Variaciones (t)	
CAMPAÑA	2013/2014	2014/2015	2015/2016	2016/2017	2017/2018	2018/2019	2019/2020	2020/2021	2021/2022	2022/2023	2022/2023 vs 2021/2022	2022/2023 vs Media 5	2022/2023 vs 2021/2022	2022/2023 vs Media 5
TONELADAS	Sept-Jun	Sept-Jun	Sept-Jun	Sept-Jun	Sept-Jun	Sept-Jun	Sept-Jun	Sept-Jun	Sept-Jun	Sept-Jun				
SUDÁFRICA	48.754	43.697	40.312	47.173	49.599	39.609	52.708	61.052	46.674	48.159	3,2%	-3,5%	1.485	-1.769
CHINA	88.287	74.830	84.476	96.232	103.498	101.401	109.257	112.822	52.365	61.715	17,9%	-35,6%	9.349	-34.154
TURQUÍA	85.326	69.909	93.719	59.265	90.187	59.915	78.251	61.675	62.553	35.821	-42,7%	-49,2%	-26.732	-34.695
ISRAEL	34.962	32.675	27.251	24.369	21.805	16.965	19.988	18.209	16.530	15.067	-8,8%	-19,4%	-1.463	-3.632
EEUU	39.851	35.674	28.782	22.795	13.849	11.988	10.230	9.536	5.947	3.029	-49,1%	-70,6%	-2.918	-7.281
Resto EXTRA UE	20.093	16.719	20.240	16.896	20.892	14.003	15.313	11.188	9.715	7.674	-21,0%	-46,0%	-2.041	-6.549
<b>TOTAL 4</b>	<b>257.328</b>	<b>221.111</b>	<b>245.758</b>	<b>227.039</b>	<b>265.089</b>	<b>217.891</b>	<b>260.202</b>	<b>253.758</b>	<b>178.122</b>	<b>160.762</b>	<b>-9,7%</b>	<b>-31,6%</b>	<b>-17.360</b>	<b>-74.250</b>
<b>TOTAL 5</b>	<b>297.180</b>	<b>256.785</b>	<b>274.541</b>	<b>249.834</b>	<b>278.937</b>	<b>229.879</b>	<b>270.433</b>	<b>263.294</b>	<b>184.070</b>	<b>163.791</b>	<b>-11,0%</b>	<b>-33,2%</b>	<b>-20.278</b>	<b>-81.531</b>
HEMISFERIO NORTE	269.350	230.657	255.771	220.708	252.118	204.603	233.279	212.944	145.809	119.688	-17,9%	-42,9%	-26.121	-90.063
HEMISFERIO SUR	58.800	52.056	50.433	55.621	60.045	46.610	60.364	66.646	51.532	51.996	0,9%	-8,8%	464	-5.043
<b>TOTAL EXTRA UE</b>	<b>317.272</b>	<b>273.504</b>	<b>294.781</b>	<b>266.730</b>	<b>299.830</b>	<b>243.882</b>	<b>285.746</b>	<b>274.481</b>	<b>193.785</b>	<b>171.465</b>	<b>-11,5%</b>	<b>-33,9%</b>	<b>-22.320</b>	<b>-88.080</b>

(\*) Acumulado al mes de JUNIO

Fuente: elaboración propia a partir de datos EUROSTAT hasta abril de 2023, y Unidad G.2 de la DG AGRI a partir de Surveillance TAXUD para mayo y junio de 2023.





EVOLUCIÓN MENSUAL DE LAS IMPORTACIONES DE POMELO EN LA UE-27 PROCEDENTES DE TTTP (t)

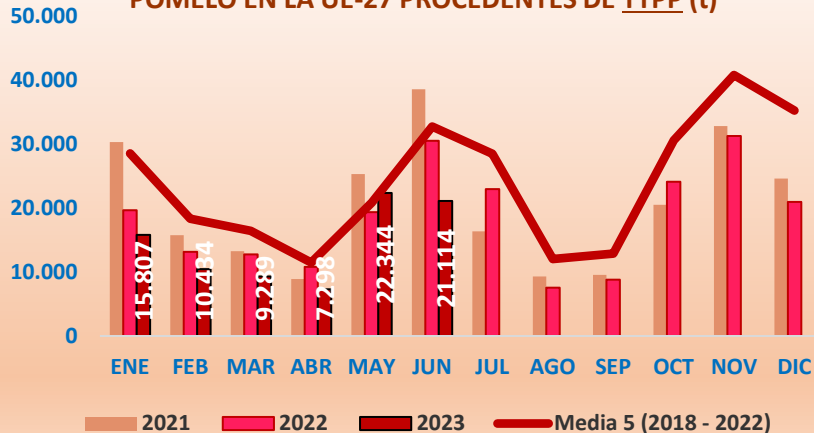

EVOLUCIÓN MENSUAL DE LAS IMPORTACIONES DE POMELO EN LA UE-27 PROCEDENTES DE SUDÁFRICA (t)

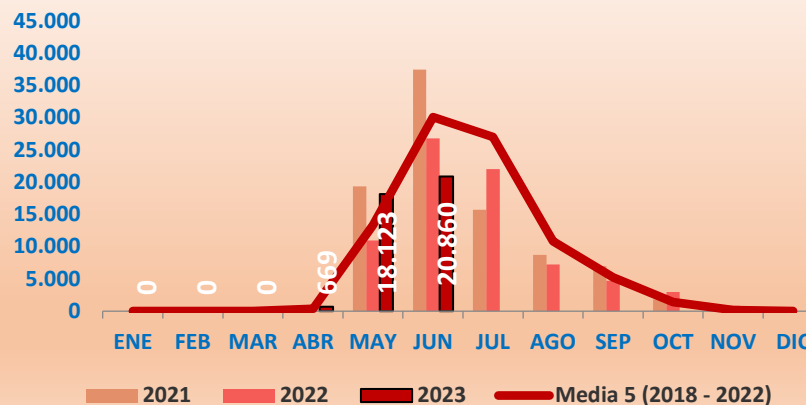

EVOLUCIÓN MENSUAL DE LAS IMPORTACIONES DE POMELO EN LA UE-27 PROCEDENTES DE CHINA (t)

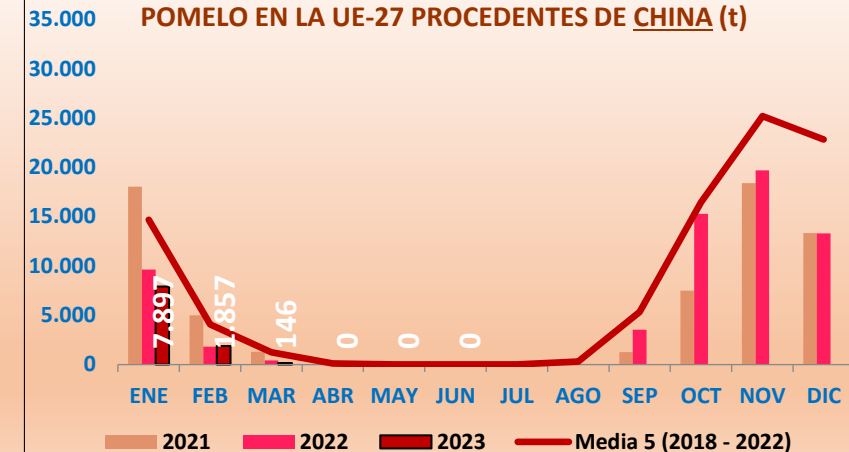

EVOLUCIÓN MENSUAL DE LAS IMPORTACIONES DE POMELO EN LA UE-27 PROCEDENTES DE TURQUÍA (t)

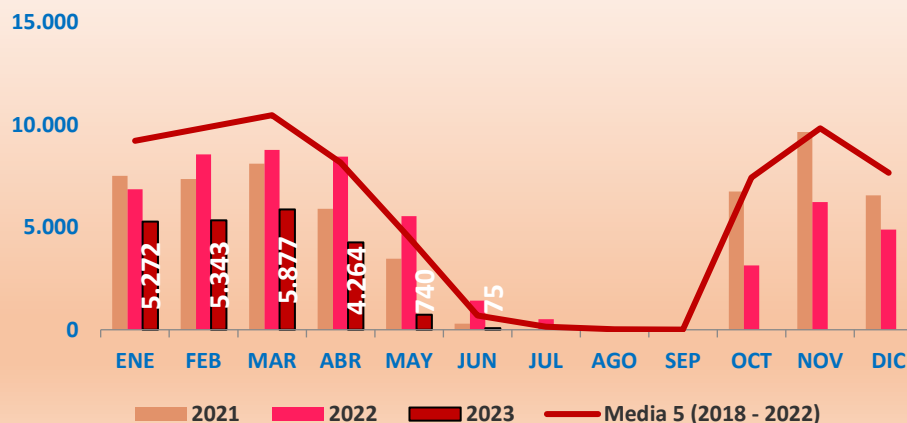

EVOLUCIÓN MENSUAL DE LAS IMPORTACIONES DE POMELO EN LA UE-27 PROCEDENTES DE ISRAEL (t)

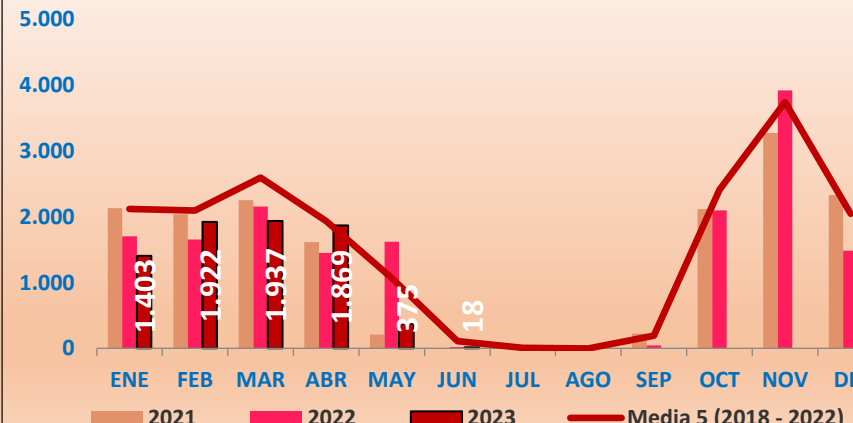

Fuente: elaboración propia a partir de datos EUROSTAT hasta abril de 2023, y Unidad G.2 de la DG AGRI a partir de Surveillance TAXUD para mayo y junio de 2023.







## DISTRIBUCIÓN MENSUAL DE LAS IMPORTACIONES DE POMELOS POR LA UE27

TONELADAS	ENE.	FEB.	MAR	ABR	MAY	JUN	JUL	AGO	SEP	OCT	NOV	DIC	ACUMULADO AÑO	TOTAL AÑO	CAMPAÑA	ACUMULADO CAMPAÑA
2014	32.028	25.772	26.353	21.907	23.480	36.859	19.232	6.197	13.697	37.696	42.748	40.785	166.399	326.753	2013/2014	317.272
2015	27.712	22.338	25.637	14.685	19.175	29.031	24.972	12.954	18.650	34.392	47.464	46.361	138.578	323.370	2014/2015	273.504
2016	28.644	28.555	27.611	15.131	20.343	27.630	29.403	19.239	17.921	28.248	40.441	47.842	147.914	331.010	2015/2016	294.781
2017	34.755	24.411	16.226	9.966	17.831	29.089	26.629	13.408	14.289	39.495	46.774	42.439	132.277	315.312	2016/2017	266.730
2018	30.959	22.983	23.758	18.242	23.196	37.695	41.068	14.114	9.508	32.561	47.113	44.315	156.832	345.512	2017/2018	299.830
2019	31.756	19.255	11.461	6.183	13.557	28.172	33.025	16.491	21.968	37.055	47.777	42.803	110.384	309.503	2018/2019	243.882
2020	30.019	20.443	20.830	13.230	22.727	28.893	29.084	12.662	14.629	38.899	45.075	43.736	136.143	320.229	2019/2020	285.746
2021	30.310	15.760	13.265	8.896	25.322	38.588	16.366	9.279	9.545	20.514	32.858	24.599	132.141	245.302	2020/2021	274.481
2022	19.673	13.143	12.769	10.811	19.338	30.535	22.967	7.519	8.807	24.122	31.301	20.948	106.269	221.933	2021/2022	193.785
2023	15.807	10.434	9.289	7.298	22.344	21.114							86.287	86.287	2022/2023	171.465
Media 5 (2018 - 2022)	28.543	18.317	16.417	11.472	20.828	32.777	28.502	12.013	12.891	30.630	40.825	35.280	128.354	288.496	Media 5 (2017/2018 - 2021/2022)	259.545
2023 vs 2022	-19,65%	-20,62%	-27,25%	-32,49%	15,54%	-30,85%	-100,00%	-100,00%	-100,00%	-100,00%	-100,00%	-100,00%	-18,80%		2022/2023 vs 2021/2022	-11,52%
2023 vs Media 5	-44,62%	-43,04%	-43,42%	-36,38%	7,28%	-35,58%	-100,00%	-100,00%	-100,00%	-100,00%	-100,00%	-100,00%	-32,77%		2022/2023 vs Media 5	-33,94%
% Mensual Media 5	9,89%	6,35%	5,69%	3,98%	7,22%	11,36%	9,88%	4,16%	4,47%	10,62%	14,15%	12,23%				

(\*) Acumulado al mes de JUNIO

Fuente: elaboración propia a partir de datos EUROSTAT hasta abril de 2023, y Unidad G.2 de la DG AGRI a partir de Surveillance TAXUD para mayo y junio de 2023.



## DISTRIBUCIÓN MENSUAL DE LAS IMPORTACIONES DE POMELOS POR LA UE27 PROCEDENTES DE SUDÁFRICA

TONELADAS	ENE.	FEB.	MAR	ABR	MAY	JUN	JUL	AGO	SEP	OCT	NOV	DIC	ACUMULADO AÑO	TOTAL AÑO	CAMPAÑA	ACUMULADO CAMPAÑA
2014	0	0	0	72	10.206	29.315	18.065	5.366	2.984	1.567	0	0	39.593	67.576	2013/2014	48.754
2015	0	0	0	211	11.153	27.782	24.036	9.271	5.236	1.388	7	29	39.145	79.111	2014/2015	43.697
2016	0	23	0	194	9.353	24.083	27.854	14.069	5.526	679	23	0	33.653	81.803	2015/2016	40.312
2017	0	0	0	240	12.869	27.837	25.863	12.800	4.695	812	7	38	40.945	85.159	2016/2017	47.173
2018	0	0	25	420	10.878	32.725	38.508	12.782	1.944	570	0	15	44.048	97.868	2017/2018	49.599
2019	7	0	0	676	10.723	25.673	31.082	13.983	9.203	778	3	0	37.079	92.128	2018/2019	39.609
2020	0	0	0	242	14.566	27.916	27.594	11.361	3.100	699	15	0	42.724	85.492	2019/2020	52.708
2021	0	0	0	489	19.310	37.439	15.718	8.695	6.999	1.821	49	12	57.239	90.533	2020/2021	61.052
2022	25	0	0	35	10.967	26.765	22.000	7.238	4.710	2.981	817	0	37.793	75.538	2021/2022	46.674
2023	0	0	0	669	18.123	20.860							39.652	39.652	2022/2023	48.159
Media 5 (2018 - 2022)	6	0	5	372	13.289	30.104	26.981	10.812	5.191	1.370	177	5	43.776	88.312	Media 5 (2017/2018 - 2021/2022)	49.928
2023 vs 2022	-100,00%	-	-	1788,00%	65,24%	-22,06%	-100,00%	-100,00%	-100,00%	-100,00%	-100,00%	-	4,92%		2022/2023 vs 2021/2022	3,18%
2023 vs Media 5	-100,00%	-	-99,80%	79,55%	36,38%	-30,71%	-100,00%	-100,00%	-100,00%	-100,00%	-100,00%	-100,00%	-9,42%		2022/2023 vs Media 5	-3,54%
% Mensual Media 5	0,01%	0,00%	0,01%	0,42%	15,05%	34,09%	30,55%	12,24%	5,88%	1,55%	0,20%	0,01%				

(\*) Acumulado al mes de JUNIO

Fuente: elaboración propia a partir de datos EUROSTAT hasta abril de 2023, y Unidad G.2 de la DG AGRI a partir de Surveillance TAXUD para mayo y junio de 2023.



## DISTRIBUCIÓN MENSUAL DE LAS IMPORTACIONES DE POMELOS POR LA UE27 PROCEDENTES DE CHINA

TONELADAS	ENE.	FEB.	MAR	ABR	MAY	JUN	JUL	AGO	SEP	OCT	NOV	DIC	ACUMULADO AÑO	TOTAL AÑO	CAMPAÑA	ACUMULADO CAMPAÑA
2014	8.906	1.744	49	0	0	0	0	0	3.808	14.720	23.138	21.927	10.700	74.293	2013/2014	88.287
2015	8.667	1.622	911	37	0	0	0	0	4.315	13.133	25.476	28.308	11.237	82.469	2014/2015	74.830
2016	10.534	2.195	514	0	0	0	0	17	4.729	10.448	21.659	32.635	13.244	82.731	2015/2016	84.476
2017	19.919	5.719	592	532	0	0	0	77	3.964	19.249	30.381	28.051	26.762	108.484	2016/2017	96.232
2018	14.810	5.178	1.387	355	85	37	0	653	5.183	16.186	28.850	29.611	21.853	102.335	2017/2018	103.498
2019	15.990	4.084	1.498	0	0	0	0	719	7.441	22.726	30.810	27.584	21.572	110.853	2018/2019	101.401
2020	14.891	4.253	1.547	4	0	0	0	76	9.277	20.668	28.228	30.281	20.695	109.225	2019/2020	109.257
2021	18.038	4.991	1.276	63	0	0	0	9	1.258	7.480	18.385	13.325	24.368	64.826	2020/2021	112.822
2022	9.636	1.818	421	41	0	0	0	26	3.542	15.277	19.690	13.306	11.917	63.757	2021/2022	52.365
2023	7.897	1.857	146	0	0	0							9.901	9.901	2022/2023	61.715
Media 5 (2018 - 2022)	14.673	4.065	1.226	93	17	7	-	297	5.340	16.467	25.192	22.821	20.081	90.199	Media 5 (2017/2018 - 2021/2022)	95.869
2023 vs 2022	-18,05%	2,14%	-65,33%	-99,99%	-	-100,00%	-	-100,00%	-100,00%	-100,00%	-100,00%	-100,00%	-16,92%		2022/2023 vs 2021/2022	17,85%
2023 vs Media 5	-46,18%	-54,31%	-88,09%	-99,99%	-100,00%	-100,00%	-	-100,00%	-100,00%	-100,00%	-100,00%	-100,00%	-50,70%		2022/2023 vs Media 5	-35,63%
% Mensual Media 5	16,27%	4,51%	1,36%	0,10%	0,02%	0,01%	0,00%	0,33%	5,92%	18,26%	27,93%	25,30%				

(\*) Acumulado al mes de JUNIO

Fuente: elaboración propia a partir de datos EUROSTAT hasta abril de 2023, y Unidad G.2 de la DG AGRI a partir de Surveillance TAXUD para mayo y junio de 2023.



## DISTRIBUCIÓN MENSUAL DE LAS IMPORTACIONES DE POMELOS POR LA UE27 PROCEDENTES DE TURQUÍA

TONELADAS	ENE.	FEB.	MAR	ABR	MAY	JUN	JUL	AGO	SEP	OCT	NOV	DIC	ACUMULADO AÑO	TOTAL AÑO	CAMPAÑA	ACUMULADO CAMPAÑA
2014	10.938	13.047	13.431	11.740	8.366	6.372	790	291	269	8.197	9.149	8.158	63.893	90.748	2013/2014	85.326
2015	9.288	11.691	13.687	6.725	2.702	42	0	0	0	7.414	10.783	10.577	44.135	72.909	2014/2015	69.909
2016	11.355	17.328	15.691	10.506	7.610	2.455	250	98	47	8.452	9.753	8.021	64.945	91.565	2015/2016	93.719
2017	8.141	10.460	8.417	5.070	810	94	51	5	0	9.592	9.409	8.882	32.992	60.931	2016/2017	59.265
2018	10.353	12.522	16.301	13.444	8.516	1.168	114	0	1	8.576	11.411	9.383	62.303	91.790	2017/2018	90.187
2019	10.389	9.493	6.407	3.333	675	247	0	0	0	7.979	11.411	9.500	30.543	59.434	2018/2019	59.915
2020	10.955	11.287	12.781	9.679	4.341	316	98	29	0	10.656	10.459	7.935	49.360	78.537	2019/2020	78.251
2021	7.505	7.355	8.106	5.899	3.467	294	0	20	22	6.745	9.645	6.553	32.625	55.610	2020/2021	61.675
2022	6.851	8.561	8.773	8.450	5.538	1.416	512	63	0	3.139	6.225	4.887	39.588	54.413	2021/2022	62.553
2023	5.272	5.343	5.877	4.264	740	75							21.571	21.571	2022/2023	35.821
Media 5 (2018 - 2022)	9.211	9.844	10.473	8.161	4.507	688	145	22	5	7.419	9.830	7.652	42.884	67.957	Media 5 (2017/2018 - 2021/2022)	70.516
2023 vs 2022	-23,05%	-37,59%	-33,01%	-49,53%	-86,64%	-94,69%	-100,00%	-100,00%	-	-100,00%	-100,00%	-100,00%	-45,51%		2022/2023 vs 2021/2022	-42,73%
2023 vs Media 5	-42,76%	-45,72%	-43,89%	-47,74%	-83,59%	-89,08%	-100,00%	-100,00%	-100,00%	-100,00%	-100,00%	-100,00%	-49,70%		2022/2023 vs Media 5	-49,20%
% Mensual Media 5	13,55%	14,49%	15,41%	12,01%	6,63%	1,01%	0,21%	0,03%	0,01%	10,92%	14,47%	11,26%				

(\*) Acumulado al mes de JUNIO

Fuente: elaboración propia a partir de datos EUROSTAT hasta abril de 2023, y Unidad G.2 de la DG AGRI a partir de Surveillance TAXUD para mayo y junio de 2023.





## DISTRIBUCIÓN MENSUAL DE LAS IMPORTACIONES DE POMELOS POR LA UE27 PROCEDENTES DE ISRAEL

TONELADAS	ENE.	FEB.	MAR	ABR	MAY	JUN	JUL	AGO	SEP	OCT	NOV	DIC	ACUMULADO AÑO	TOTAL AÑO	CAMPAÑA	ACUMULADO CAMPAÑA
2014	3.876	4.173	5.083	4.272	1.976	0	0	0	1.291	7.650	4.300	3.185	19.381	35.806	2013/2014	34.962
2015	2.778	3.101	4.329	4.134	1.860	49	0	0	829	7.026	5.195	1.495	16.250	30.795	2014/2015	32.675
2016	2.355	2.761	3.929	2.845	747	70	21	13	1.657	4.405	3.996	2.992	12.706	25.790	2015/2016	27.251
2017	1.989	2.616	2.142	2.785	1.454	333	0	0	239	3.536	3.682	2.093	11.319	20.868	2016/2017	24.369
2018	2.434	2.087	2.824	2.898	1.487	525	0	0	192	2.420	4.401	2.627	12.256	21.895	2017/2018	21.805
2019	1.895	2.329	1.712	1.037	354	0	0	0	19	1.546	3.199	2.093	7.326	14.183	2018/2019	16.965
2020	2.427	2.350	4.014	2.651	1.684	5	0	0	487	3.876	3.910	1.695	13.130	23.098	2019/2020	19.988
2021	2.131	2.035	2.250	1.615	209	0	18	0	223	2.113	3.272	2.330	8.241	16.197	2020/2021	18.209
2022	1.701	1.652	2.151	1.450	1.617	20	39	0	46	2.096	3.919	1.482	8.591	16.174	2021/2022	16.530
2023	1.403	1.922	1.937	1.869	375	18							7.524	7.524	2022/2023	15.067
Media 5 (2018 - 2022)	2.118	2.090	2.590	1.930	1.070	110	11	0	193	2.410	3.740	2.046	9.909	18.309	Media 5 (2017/2018 - 2021/2022)	18.699
2023 vs 2022	-17,51%	16,38%	-9,98%	28,87%	-76,79%	-11,75%	-100,00%	-	-100,00%	-100,00%	-100,00%	-100,00%	-12,42%		2022/2023 vs 2021/2022	-8,85%
2023 vs Media 5	-33,74%	-8,04%	-25,24%	-3,18%	-64,93%	-83,74%	-100,00%	-	-100,00%	-100,00%	-100,00%	-100,00%	-24,07%		2022/2023 vs Media 5	-19,42%
% Mensual Media 5	11,57%	11,42%	14,15%	10,54%	5,84%	0,60%	0,06%	0,00%	1,06%	13,16%	20,43%	11,17%				

(\*) Acumulado al mes de JUNIO

Fuente: elaboración propia a partir de datos EUROSTAT hasta abril de 2023, y Unidad G.2 de la DG AGRI a partir de Surveillance TAXUD para mayo y junio de 2023.





## ❑ **TOTAL CÍTRICOS:**



- Las cantidades importadas por la UE en la campaña 2022/23, hasta abril, se elevan en volumen a 1.222.440 t, cifra ligeramente superior a la pasada campaña 2021/22 en un 3% (+35.400 t) y similar a la media (0,5%, +6.200 t). En valor se amplía la diferencia, pues con una cifra de 1.124,2 millones de €, supera a la media (+18%) y a la campaña anterior (+16%).
- Naranjas y pequeños cítricos incrementan las cantidades respecto a la media (+11,6% y 11% respectivamente), en tanto que limones (-9,1%) y pomelos (-37,8%) las disminuyen.
- El 51,3% de las cantidades importadas corresponde a naranjas, seguidas de pequeños cítricos con el 27,3%, tipos ambos que ganan representatividad; y limones(11,4%) y pomelos (10,5%), que la pierden.
- De los principales suministradores, en comparación con la media de las cinco campañas anteriores, desciende Turquía (-20,0%), Marruecos (-23,3%), Argentina (-30,2%) y China (-35,6%). Por el contrario, Sudáfrica (+28,3%), Israel (+8,9%), Zimbabue (28,8%), y en especial Egipto (+47%,+89.200t), las incrementan. El principal suministrador de estos ocho meses de campaña es Sudáfrica (31,6%), el cual ha incrementado su cuota en siete puntos.
- En lo referente al año natural, en el primer cuatrimestre del año el volumen importado ha sido de 566.897 toneladas, lo que supone un 21,2% más que el mismo periodo de 2022 (+99.000 t) y un 9,7% más que la media (+49.900t). En valor, la cifra se eleva a 510,7 millones de €, que es superior a la del mismo periodo del ejercicio anterior (+29,7%) y a la media en un 28,0%.
- En este caso también se incrementan notablemente las importaciones de naranjas en un +21,8% respecto a la media (+47.600t). Asimismo, en este periodo, los pequeños cítricos (+13,8%) y limones (+22,1%) también suben. Solo los pomelos descienden, de forma significativa (-42,7%, -31.900t).
- El principal suministrador en este periodo es Egipto con casi la mitad de los aprovisionamientos (48,1%), el cual incrementa su cuota en 12 puntos, ganando mucha presencia en el mercado europeo. Le siguen Turquía (con el 20% de cuota) y Marruecos (13,4%), que bajan.
- Excepto en el mes de enero, las cantidades importadas se han situado significativamente por encima de los valores medios mensuales.

BOLETÍN N.º 46: SEGUIMIENTO REFORZADO DE LAS IMPORTACIONES DE CÍTRICOS POR LA UE

MINISTERIO DE AGRICULTURA, PESCA Y ALIMENTACIÓN

Dirección General de Producciones y Mercados Agrarios

Subdirección General de Frutas y Hortalizas y Vitivinicultura



Importante!



## ❑ **NARANJAS**



- En relación a la campaña 2022/23, entre septiembre y junio se han importado 816.370 t, lo que supone un incremento del 39,9% respecto al mismo periodo de la anterior (+232.800t) y un 23,2% (153.700t) más que la media.
- El principal suministrador es Egipto (52,4% del total, 427.900t), el cual ha ganado 16 puntos de cuota, y cuyas cantidades han superado a la media en un 77,2% (+186.500t). Le sigue con casi 300.000 toneladas Sudáfrica, con una cuota del 36,6%, que aunque pierde levemente representatividad, incrementa sus cantidades en un 19,1% (+47.900t) respecto a la media. Marruecos por el contrario ha bajado notablemente en sus suministros (-78%, -36.800t).
- En la primera mitad del año 2023, la UE27 ha importado un volumen de 458.557 t, un 85,1% (+210.800t) más que en dicho periodo de 2022 y un +42,3% (+136.400 t) que la media.
- Destaca el incremento notable de las importaciones procedentes de Egipto, que ha recuperado volumen productivo, con un ascenso del 111% (+223.800t) respecto a la campaña precedente, y del 77,9% (+186.300t) en relación con la media, habiendo suministrado el 93% del total en dicho periodo, incrementando su cuota en casi 20 puntos. Por el contrario Marruecos ha bajado sus cantidades en un 89,2% (-32.600t) en relación con la media.
- En todos los meses transcurridos las cantidades se han situado muy por encima de los del año 2022, en especial durante mayo y junio, así como de los valores medios mensuales (en este caso con la excepción de enero), debido al formidable incremento experimentado por Egipto.

Importante!

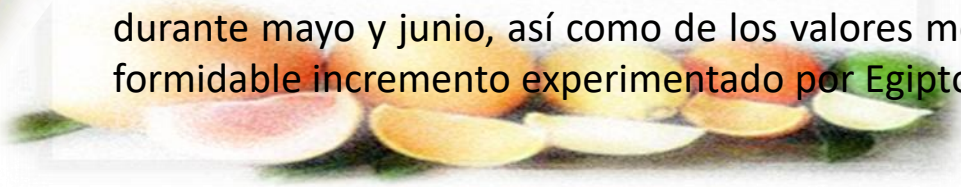



## ❑ PEQUEÑOS CÍTRICOS:



- Respecto a la campaña 2022/23 (sept/junio), el volumen importado asciende a 378.181 toneladas, lo que supone un 1,1% (+4.200t) más que en el mismo periodo de la pasada campaña, y un 15% (+49.300t) por encima de la media.
- Marruecos, principal suministrador (con el 26% de cuota y una pérdida de 8 puntos), ha reducido sus suministros debido a una menor producción, cayendo un 22,3% (-28.500t) respecto a la campaña anterior y un -12,5% (-14.100t) en relación con la media. Por el contrario Sudáfrica ha superado a Israel con el 22% de cuota (lo que supone un incremento de 8 puntos), y ha aumentado sus cantidades en un 66,7% (+33.600t) respecto a la media. Israel también sube un 36,2% (+21.500t), mientras que Turquía baja un 6% (-3.500t).
- En el primer semestre de 2023, la UE27 ha importado un volumen de 256.237 t de pequeños cítricos, lo que supone un 15,3% (+34.000t) más que en el mismo periodo de 2022, y un incremento respecto de la media en un 19,5% (+41.800 t).
- En este periodo, Marruecos que suele ser el principal proveedor, ha perdido esa posición al caer un 1% (-800t), en favor de Israel (segundo proveedor habitual), que ha crecido un 35,7% (+20.500t) respecto a la media. También han crecido Turquía (+41,3% y +13.900t) y Sudáfrica (+41,8%, +7.750t).
- En todos los meses se registran aumentos respecto a campañas pasadas.

Importante!





## □ LIMONES:

- En lo que va de campaña 2022/23 (sept-jun) se han importado 234.547 toneladas de limones, lo que supone una importante caída del 22,5% (-68.000 t) respecto al mismo periodo de la campaña anterior, pero es un 3,3% (+7.400t) superior a la media.
- Turquía supone un 44,2% de cuota de mercado, aunque ha perdido 3 puntos al haber descendido sus cantidades un 3,5% (-3.750t) respecto a la media. Argentina, con 27.426 t ha descendido un 44% respecto a la media y ha reducido su cuota a la mitad (13%). Por el contrario Sudáfrica la ha incrementado en 14 puntos hasta el 39%, habiendo subido sus cantidades respecto a la media en un 62,7% (+35.000t).
- En el año 2023 (ene-jun) se han importado por la UE27 143.940 t de limones, lo que supone un -9,2% (-14.500t) menos que lo importado el año pasado en igual periodo, pero un 26,2% (+29.900 t) más que la cantidad media de los cinco años anteriores.
- Turquía y Sudáfrica se equiparan como principales proveedores (40,5% y 41,5% respectivamente), ganando cuota de mercado ambos. No obstante, mientras que el país otomano incrementa sus cantidades en un 33% (+14.500t) respecto a la media, el sudafricano lo hace en un 77,2% (+26.000t).

## □ POMELOS:

- El volumen de importación de la campaña 2022/23, hasta junio, es de 171.465 toneladas, lo que supone un descenso del -11,5% (-22.300t) en relación con la 2021/22 y un -34% (-88.100t) respecto a la media.
- Todos los principales suministradores han retrocedido en relación con los volúmenes medios. China, principal suministrador, lo ha hecho en un 35,6% (-34.200t).
- En lo que va de 2023, hasta junio, se han importado 86.287 toneladas, lo que supone un descenso del 18,8% (-20.000t) en relación con el año pasado, y un -32,8% (-42.100 t) que la media. Igualmente, todos los principales suministradores descienden en el periodo en relación con la media. Sudáfrica es el principal suministrador en este periodo y aunque baja sus cantidades en un 9,4% (-4.100t), incrementa su cuota de mercado en 9 puntos hasta el 46%.

Importante!







**S.G DE FRUTAS Y HORTALIZAS Y VITIVINICULTURA**  
**C/ Almagro, 33, 6ª planta. MADRID**



**Tf: 913476718 - 913471806**  
**E-mail: [sgfhaov@mapa.es](mailto:sgfhaov@mapa.es)**

