



30 de mayo 2012

Índice:

1. Precios Medios Nacionales, comentarios y gráficos

2. Precios en Mercados Representativos UE

- 2.1 Cereales
- 2.2 Vinos de mesa
- 2.3 Aceites y Semillas
- 2.4 Frutas y Hortalizas
- 2.5 Vacuno
- 2.6 Ovino
- 2.7 Porcino



GOBIERNO
DE ESPAÑA

MINISTERIO
DE AGRICULTURA, ALIMENTACIÓN
Y MEDIO AMBIENTE

SECRETARÍA GENERAL TÉCNICA

Subdirección General de Estadística

sgestadi@magrama.es

<http://www.magrama.gob.es/es/estadistica/temas/default.aspx>

Publicación elaborada por la
Secretaría General Técnica
Subdirección General de Estadística



MINISTERIO DE AGRICULTURA, ALIMENTACIÓN Y MEDIO AMBIENTE

Edita

© Ministerio de Agricultura, Alimentación y Medio Ambiente
Secretaría General Técnica
Centro de Publicaciones
Catálogo de Publicaciones de la Administración General del Estado:
<http://publicacionesoficiales.boe.es/>

N.I..P.O.: 280-12-019-0

Se permite la utilización, copia o reproducción de los datos de este Boletín siempre que se cite expresamente su procedencia

PRECIOS MEDIOS NACIONALES

3

CEREALES: Subida del trigo blando panificable (0,67%), maíz grano (1,21%) y descenso de la cebada pienso (-0,64%).

VINO DE MESA: Importante subida del vino de mesa blanco (4,73%) y descenso del vino de mesa tinto (-1,11%).

ACEITES VEGETALES: Descenso en la cotización del aceite de oliva virgen (-0,14%) y refinado de girasol (-0,51%); subida del lampante de oliva (0,52%) y orujo crudo (0,52%).

CITRICOS (▲): Persiste la tónica alcista en este sector con subidas tanto en limón (2,00%) como en naranja (3,93%).

FRUTA DE HUESO (▼): Importante descenso de cotizaciones en albaricoque (-22,38%), ante el incremento de oferta.

HORTALIZAS (▼): Mal comportamiento del mercado hortícola, con destacados descensos de cotizaciones en tomate liso (-36,81%), pimiento verde italiano (-20,58%) y sandía con pepitas (-14,00%). Retrocesos en patata (-21,16%).

VACUNO (▼): Ligero retroceso del precio de las canales de vacuno, tanto de añojo como de ternera (-1,90% y -0,89%, respectivamente). Las cotizaciones del bovino para vida ceden (-1,12%).

CORDERO (▼): El precio de la canal de cordero 9-19 kilos cede esta semana (-0,27%), mientras que el del cordero 12-16 kilos lo hace en mayor cuantía (-1,47%), ajustando sus valores ante el alto precio alcanzando en semanas precedentes.

PORCINO (▲): El precio de las canales de porcino de capa se revalorizan esta semana el 1,45% de media en sus diferentes clasificaciones, manteniendo la tendencia alcista iniciada en el mes de febrero. El precio del lechón base 20 kg cede (-1,67%).

POLLOS (▼): Leve descenso en las cotizaciones de la carne de pollo (-0,60%).

HUEVOS (▼): La revalorización de los huevos en febrero y marzo (42%) se está compensando con las bajadas de abril y mayo (-20%). Esta semana caen las cotizaciones (-5,50% de media) en sus diferentes clases.

CONEJO (=): Más de un mes con precios sin variaciones en el conejo vivo de granja, si bien mantiene las cotizaciones más altas en el mes de mayo de las últimas tres campañas.

| PRODUCTOS AGRARIOS (especificaciones) | | Semana 20 14-20/05 2012 | Semana 21 21-27/05 2012 | Variación semanal euros | Variación semanal % |
|--|--|-------------------------------|-------------------------------|-------------------------------|---------------------------|
| AGRICOLAS | | | | | |
| (1) | Trigo blando panificable (€/t) | 241,45 | 243,07 | 1,62 | 0,67 |
| (1) | Cebada pienso (€/t) | 228,99 | 227,53 | -1,46 | -0,64 |
| (1) | Maíz grano (€/t) | 224,70 | 227,41 | 2,71 | 1,21 |
| (4) | Arroz cáscara (€/t) | 286,76 | 286,76 | 0,00 | 0,00 |
| (1) | Alfalfa (€/t) | 182,83 | 183,30 | 0,47 | 0,26 |
| (2) | Vino blanco sin indicación geográfica (€/hgdo) | 3,17 | 3,32 | 0,15 | 4,73 |
| (2) | Vino tinto sin indicación geográfica (€/hgdo, 12p. color) | 3,60 | 3,56 | -0,04 | -1,11 |
| (3) | Aceite de oliva virgen de 0,8 a 2º (€/100 kg) | 166,66 | 166,42 | -0,24 | -0,14 |
| (3) | Aceite de oliva lampante, más de 2º (€/100 kg) | 155,65 | 156,46 | 0,81 | 0,52 |
| (3) | Aceite de orujo crudo (€/100 kg) | 77,11 | 77,51 | 0,40 | 0,52 |
| (3) | Aceite girasol refinado (€/100 kg) | 107,65 | 107,10 | -0,55 | -0,51 |
| (4) | Limón (€/100 kg) | 27,38 | 27,92 | 0,55 | 2,00 |
| (4) | Naranja (€/100kg) | 18,66 | 19,40 | 0,73 | 3,93 |
| (4) | Albaricoque(€/100 kg) | 105,00 | 81,50 | -23,50 | -22,38 |
| (4) | Judía verde tipo plana (€/100 kg) | 96,90 | 93,92 | -2,98 | -3,07 |
| (4) | Lechuga Romana (€/100 ud) | 35,49 | 33,47 | -2,03 | -5,71 |
| (4) | Pimiento verde tipo italiano (€/100 kg) | 49,26 | 39,12 | -10,14 | -20,58 |
| (4) | Sandía con pepitas(€/100 kg) | 25,00 | 21,50 | -3,50 | -14,00 |
| (4) | Tomate liso (€/100 kg) | 51,00 | 32,23 | -18,77 | -36,81 |
| (4) | Patata (€/100 kg) | 35,90 | 28,30 | -7,60 | -21,16 |
| GANADEROS | | | | | |
| (5) | Ternera, conjunto clases (€/100 kg canal) | 373,02 | 369,71 | -3,31 | -0,89 |
| (5) | Añojo, buena conformación (€/100 kg canal) | 378,55 | 371,35 | -7,20 | -1,90 |
| (5) | Bovino vivo, conjunto categorías (€/100 kg vivo) | 198,11 | 195,90 | -2,21 | -1,12 |
| (5) | Corderos 9-19 kilos (€/100 kg canal) | 526,26 | 524,85 | -1,41 | -0,27 |
| (5) | Corderos12-16 kilos (€/100 kg canal) | 515,02 | 507,44 | -7,58 | -1,47 |
| (5) | Porcino 60-55%magro (€/100 kg canal) | 169,06 | 171,71 | 2,65 | 1,57 |
| (5) | Porcino 50-55% magro (€/100 kg canal) | 167,86 | 170,22 | 2,36 | 1,41 |
| (5) | Porcino<50% magro (€/100 kg canal) | 165,31 | 167,60 | 2,29 | 1,39 |
| (5) | Lechon 20 kg (€/unidad) | 43,20 | 42,48 | -0,72 | -1,67 |
| (6) | Pollo, media de canales del 83% y 65% rdto. (€/100 kg canal) | 184,23 | 183,12 | -1,11 | -0,60 |
| (7) | Huevos - Clase L (€/docena) | 1,33 | 1,26 | -0,07 | -5,26 |
| (7) | Huevos - Clase M (€/docena) | 1,22 | 1,15 | -0,07 | -5,74 |
| (8) | Conejo1,8-2,2 kilo,vivo (€/100 kg) | 178,53 | 178,53 | 0,00 | 0,00 |

Posición comercial: (1) Entrada industria ; (2) Salida bodega; (3) Salida almazara; (4) Granel; s/árbol, finca,almacén agricultor,alhóndiga,lonja; (5) Entrada matadero; (6) Salida muelle matadero; (7) Salida muelle centro de embalaje; (8) Salida granja; (9) Precio pagado al ganadero

PORCINO: REVISIÓN DE LAS SERIES DE PORCINO SEUROP Y LECHONES DESDE ENERO DE 2012 (semana 12 - ISC del 28 marzo 2012)

PRECIOS MEDIOS NACIONALES

■ antepenúltima campaña
■ penúltima campaña
■ campaña actual

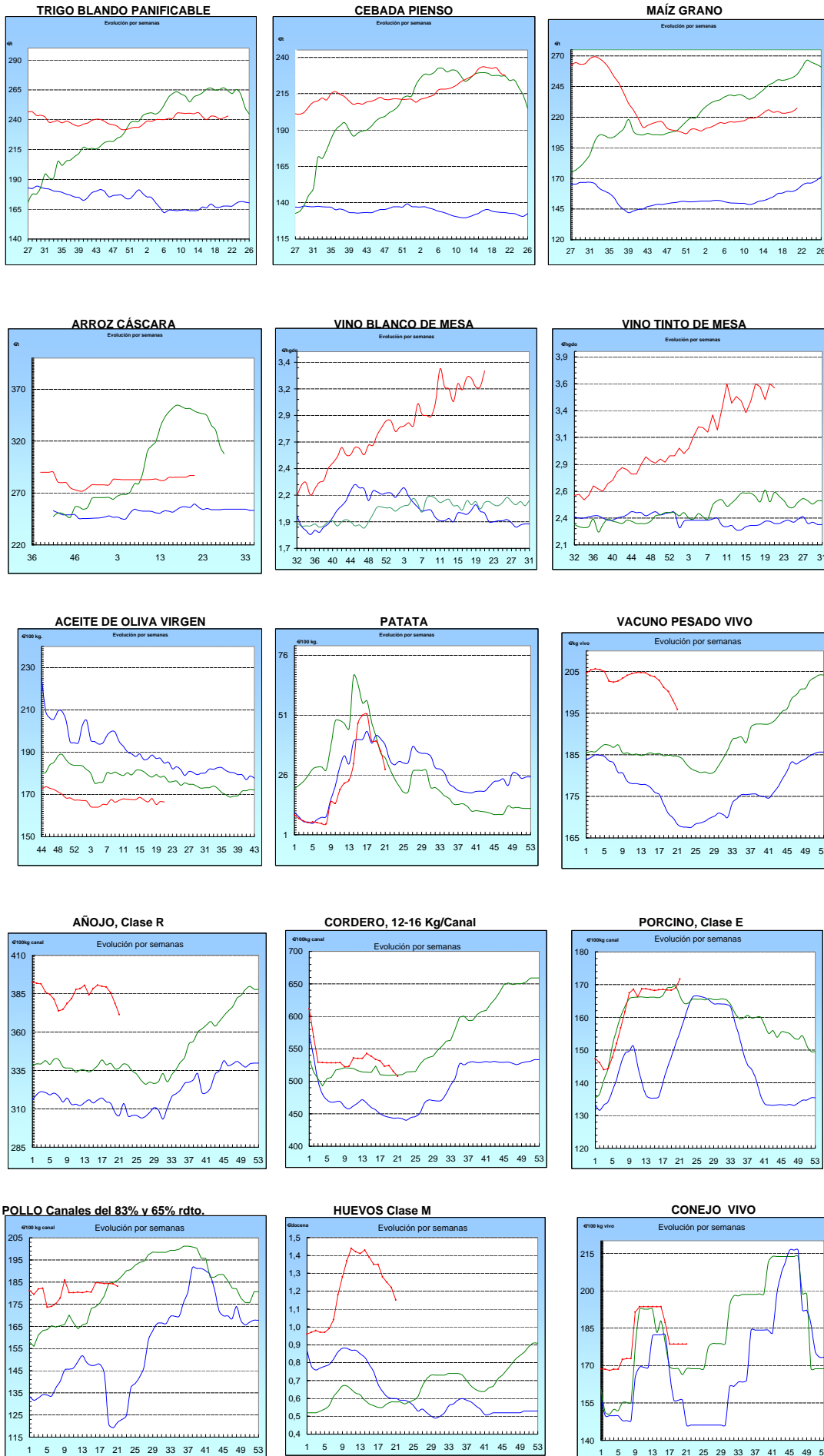

| |
|---|
| I-2 PRECIOS EN MERCADOS REPRESENTATIVOS - CEREALES |
|---|

Precios en €/T.
Trigos Rgto. CE 1784/03

Precios de comercio al por mayor. Mercancía nacional y/o importada, sobre vehículo en posición almacén

| PRODUCTO | MERCADO REPRESENTATIVO | Semana 14-20/05 2012 | Semana 21-27/05 2012 | Variación |
|---------------------------------|------------------------|----------------------|----------------------|-----------|
| TRIGO BLANDO PANIFICABLE | Alava | 225,00 | 223,00 | -2,00 |
| | Albacete | 225,40 | 225,40 | 0,00 |
| | Avila | 224,00 | 220,00 | -4,00 |
| | Barcelona | 235,00 | 238,00 | 3,00 |
| | Burgos | 229,56 | 223,07 | -6,49 |
| | Cadiz | 255,00 | 246,00 | -9,00 |
| | Cantabria | 228,00 | 228,00 | 0,00 |
| | Córdoba | 240,00 | 240,00 | 0,00 |
| | Cuenca | 225,00 | 225,00 | 0,00 |
| | Gerona | 235,00 | 238,00 | 3,00 |
| | Huesca | 229,00 | 229,00 | 0,00 |
| | León | 225,00 | 225,00 | 0,00 |
| | Orense | 232,00 | 232,00 | 0,00 |
| | Palencia | 221,60 | 220,80 | -0,80 |
| | Rioja | 225,00 | 223,00 | -2,00 |
| | Salamanca | 224,80 | 220,80 | -4,00 |
| | Sevilla | 251,60 | 244,00 | -7,60 |
| | Soria | 224,84 | 222,21 | -2,63 |
| | Tarragona | 228,00 | 233,00 | 5,00 |
| | Teruel | 238,00 | 235,00 | -3,00 |
| Valencia | 235,00 | 232,00 | -3,00 | |
| Valladolid | 220,00 | 219,60 | -0,40 | |
| Zamora | 220,90 | 220,90 | 0,00 | |
| Zaragoza | 240,00 | 235,00 | -5,00 | |
| TRIGO DURO | Burgos | 260,50 | 258,00 | -2,50 |
| | Córdoba | 282,00 | 270,00 | -12,00 |
| | Zamora | 286,00 | 286,00 | 0,00 |
| | Zaragoza | 270,00 | 270,00 | 0,00 |

| |
|---|
| I-2 PRECIOS EN MERCADOS REPRESENTATIVOS - CEREALES |
|---|

Precios en €/T.
Cebada Rto. CE 1784/03

Precios de comercio al por mayor. Mercancía nacional y/o importada, sobre vehículo en posición almacén

| PRODUCTO | MERCADO REPRESENTATIVO | Semana 14-20/05 2012 | Semana 21-27/05 2012 | Variación |
|---------------|------------------------|----------------------|----------------------|-----------|
| CEBADA PIENSO | Alava | 218,00 | 216,00 | -2,00 |
| | Albacete | 215,80 | 213,40 | -2,40 |
| | Avila | 221,00 | 217,00 | -4,00 |
| | Barcelona | 232,00 | 227,00 | -5,00 |
| | Burgos | 225,87 | 218,56 | -7,31 |
| | Cantabria | 230,00 | 230,00 | 0,00 |
| | Ciudad Real | 220,20 | 217,00 | -3,20 |
| | Coruña | 232,00 | 232,00 | 0,00 |
| | Gerona | 232,00 | 227,00 | -5,00 |
| | Granada | 235,00 | 228,00 | -7,00 |
| | Guadalajara | 212,00 | 212,00 | 0,00 |
| | Huesca | 220,80 | 216,60 | -4,20 |
| | Leon | 223,00 | 223,00 | 0,00 |
| | Lerida | 225,00 | 221,00 | -4,00 |
| | Murcia | 225,00 | 221,00 | -4,00 |
| | Navarra | 226,00 | 222,00 | -4,00 |
| | Orense | 232,00 | 232,00 | 0,00 |
| | Palencia | 217,80 | 217,00 | -0,80 |
| | Rioja | 218,00 | 216,00 | -2,00 |
| | Salamanca | 220,40 | 216,50 | -3,90 |
| | Segovia | 213,00 | 210,60 | -2,40 |
| | Sevilla | 225,50 | 224,50 | -1,00 |
| | Soria | 218,00 | 214,54 | -3,46 |
| | Tarragona | 232,00 | 227,00 | -5,00 |
| | Teruel | 212,00 | 210,00 | -2,00 |
| | Toledo | 222,60 | 222,60 | 0,00 |
| Valladolid | 218,90 | 214,30 | -4,60 | |
| Zaragoza | 215,00 | 212,00 | -3,00 | |
| CEBADA MALTA | Burgos | 245,00 | 245,00 | 0,00 |
| | Guadalajara | 240,00 | 234,00 | -6,00 |
| | Huesca | 240,00 | 230,00 | -10,00 |
| | Navarra | 234,00 | 234,00 | 0,00 |
| | Palencia | 245,00 | 245,00 | 0,00 |
| | Segovia | 250,00 | 244,00 | -6,00 |

| |
|---|
| I-2 PRECIOS EN MERCADOS REPRESENTATIVOS - CEREALES |
|---|

Precios en €/T.
 Maíz Rgto. CE 1784/03
 Arroz cáscara Rgto. CE 1785/03

Maíz grano, precios de comercio al por mayor. Mercancía nacional y/o importada, sobre vehículo en almacén
 Arroz cáscara precios a salida almacén agricultor

| PRODUCTO | MERCADO REPRESENTATIVO | Semana 14-20/05 2012 | Semana 21-27/05 2012 | Variación |
|--------------------|--------------------------------|----------------------|----------------------|-----------|
| MAIZ-GRANO | Albacete | 230,30 | 227,90 | -2,40 |
| | Asturias | 231,00 | 231,00 | 0,00 |
| | Avila | 230,00 | 230,00 | 0,00 |
| | Badajoz | 228,00 | 232,00 | 4,00 |
| | Barcelona | 234,00 | 234,00 | 0,00 |
| | Coruña | 232,00 | 232,00 | 0,00 |
| | Gerona | 234,00 | 234,00 | 0,00 |
| | Huesca | 230,80 | 230,00 | -0,80 |
| | León | 230,00 | 230,00 | 0,00 |
| | Lérida | 229,00 | 229,00 | 0,00 |
| | Madrid | 234,00 | 234,00 | 0,00 |
| | Murcia | 226,00 | 226,00 | 0,00 |
| | Navarra | 233,00 | 232,00 | -1,00 |
| | Pontevedra | 232,00 | 232,00 | 0,00 |
| | Rioja | 236,00 | 235,00 | -1,00 |
| | Salamanca | 229,30 | 228,70 | -0,60 |
| | Sevilla | 226,00 | 224,00 | -2,00 |
| | Tarragona | 226,00 | 227,00 | 1,00 |
| | Teruel | 222,00 | 222,00 | 0,00 |
| | Valencia | 238,00 | 238,00 | 0,00 |
| Valladolid | 230,00 | 229,50 | -0,50 | |
| Zaragoza | 225,00 | 225,00 | 0,00 | |
| ARROZ CASCARA | Sevilla Índica (Largo) | 267,50 | 267,50 | 0,00 |
| | Japónica (Redondo) | 274,00 | 274,00 | 0,00 |
| | Valencia Japónica (Redondo) | 330,00 | 330,00 | 0,00 |
| ARROZ BLANCO EXTRA | Tarragona | 610,00 | 610,00 | 0,00 |
| | Valencia | 545,00 | 545,00 | 0,00 |

**I-3 PRECIOS EN MERCADOS REPRESENTATIVOS
VINOS BLANCO Y TINTO SIN INDICACION GEOGRAFICA
Reglamentos C.E 479/2008 y 436/2009**

**En €/hgdo, salida bodega, a granel, pago al contado sin I.V.A.
Precio de vino tinto referido al producto de 12 puntos de color**

| PRODUCTO | MERCADO REPRESENTATIVO | Semana 14-20/05 2012 | Semana 21-27/05 2012 | Variación € |
|--------------------|-------------------------------|-----------------------------|-----------------------------|--------------------|
| VINO BLANCO | Albacete | 3,71 | 3,91 | 0,20 |
| | Badajoz | 4,05 | 4,05 | 0,00 |
| | Ciudad Real | 3,09 | 3,13 | 0,04 |
| | Cuenca | 3,49 | 3,49 | 0,00 |
| | Toledo | 2,40 | 2,88 | 0,48 |
| VINO TINTO | Albacete | 3,91 | 4,07 | 0,16 |
| | Ciudad Real | 3,20 | 3,22 | 0,02 |
| | Cuenca | 3,83 | 3,66 | -0,17 |
| | Murcia | 2,32 | 2,65 | 0,33 |
| | Toledo | 2,99 | 3,14 | 0,15 |
| | Valencia | 3,42 | 3,77 | 0,35 |

I-4 PRECIOS EN MERCADOS REPRESENTATIVOS DE ACEITES

Aceites. Precios sobre almazara, en €/100 kg, sin I.V.A.Rgtos C.E. 865/04 y 826/08

Semilla de girasol. Precios en centros de demanda, en €/100 kg, sin I.V.A. Rgto C.E.E. 3405/93

| PRODUCTO Y ESPECIFICACIONES | MERCADO REPRESENTATIVO | Semana 14-20/05 2012 | Semana 21-27/05 2012 | Variación € |
|---|---------------------------|----------------------------|----------------------------|----------------|
| ACEITE DE OLIVA VIRGEN EXTRA Menos de 0,8° | Badajoz | 177,30 | 177,30 | 0,00 |
| | Ciudad Real | 176,00 | 175,00 | -1,00 |
| | Córdoba | 179,20 | 177,55 | -1,65 |
| | Granada | 181,50 | 182,00 | 0,50 |
| | Jaén | 174,78 | 177,26 | 2,48 |
| | Málaga | 177,00 | 175,60 | -1,40 |
| | Sevilla | 190,64 | 188,65 | -2,00 |
| | Tarragona Toledo | 180,30 176,00 | 180,30 176,00 | 0,00 0,00 |
| ACEITE DE OLIVA VIRGEN De 0,8° a 2° | Badajoz | 171,30 | 171,30 | 0,00 |
| | Córdoba | 160,97 | 161,51 | 0,54 |
| | Granada | 162,00 | 167,00 | 5,00 |
| | Jaén | 168,92 | 167,80 | -1,12 |
| | Sevilla | 171,88 | 171,38 | -0,50 |
| | Tarragona | 168,28 | 168,28 | 0,00 |
| | Toledo | 170,00 | 167,00 | -3,00 |
| ACEITE DE OLIVA LAMPANTE Más de 2° | Córdoba | 154,17 | 157,15 | 2,98 |
| | Granada | 153,00 | 152,00 | -1,00 |
| | Jaén | 156,94 | 157,50 | 0,56 |
| | Málaga | 159,20 | 157,30 | -1,90 |
| | Sevilla | 158,84 | 158,84 | 0,00 |
| | Tarragona | 153,26 | 153,26 | 0,00 |
| | Badajoz | 159,30 | 159,30 | 0,00 |
| ACEITE DE OLIVA REFINADO | Córdoba | 168,85 | 168,85 | 0,00 |
| | Jaén | 169,75 | 169,75 | 0,00 |
| | Sevilla | 162,00 | 162,00 | 0,00 |
| | Tarragona | 168,28 | 168,28 | 0,00 |
| ACEITE DE ORUJO CRUDO | Córdoba | 76,00 | 77,20 | 1,20 |
| | Jaén | 77,20 | 77,20 | 0,00 |
| | Tarragona | 78,13 | 78,13 | 0,00 |
| ACEITE DE ORUJO REFINADO | Córdoba | 112,00 | 111,00 | -1,00 |
| | Jaén | 109,05 | 109,05 | 0,00 |
| | Tarragona | 109,38 | 109,38 | 0,00 |
| ACEITE DE GIRASOL REFINADO | Córdoba | 107,50 | 107,50 | 0,00 |
| | Sevilla | 105,95 | 105,30 | -0,65 |
| | Tarragona | 109,50 | 108,50 | -1,00 |

I-5 PRECIOS EN MERCADOS REPRESENTATIVOS - FRUTAS Y HORTALIZAS**PRECIOS DE PRODUCTOS NACIONALES**

Mercados representativos de producción

Rgts. CE 1234/2007 y 543/2011

En €/100 kg, a salida agrupación de productores, envasado, sin I.V.A, incluyendo el precio del envase.

CITRICOS

| PRODUCTO | MERCADO | VARIEDAD O TIPO | CAT. | CALIBRE mm. | DIA/MES | | | | |
|-----------|----------|---------------------|------|----------------|---------|-------|-------|-------|-------|
| | | | | | 21/5 | 22/5 | 23/5 | 24/5 | 25/5 |
| LIMON | Alicante | Verna | I | 3-4 | 48,38 | 51,30 | 54,68 | 54,02 | 50,17 |
| | Málaga | Verna | I | 3-4 | 45,00 | 45,00 | 42,00 | 42,00 | 45,00 |
| | Murcia | Conjunto variedades | I | 3-4 | 56,45 | 52,15 | 56,75 | 53,73 | 56,54 |
| MANDARINA | Valencia | - | I | 1-2 | 54,97 | - | 54,97 | 54,97 | 54,97 |
| NARANJA | Alicante | Lane Late | I | 6-9 | - | 57,00 | - | 53,00 | - |

FRUTAS DE PEPITA

| PRODUCTO | MERCADO | VARIEDAD O TIPO | CAT. | CALIBRE mm. | DIA/MES | | | | |
|----------|----------|--------------------|------|----------------|---------|-------|-------|-------|-------|
| | | | | | 21/5 | 22/5 | 23/5 | 24/5 | 25/5 |
| MANZANA | Girona | Golden Delicious | I | 70-80 | 52,85 | 52,85 | 52,85 | 52,85 | 52,85 |
| | Girona | Red Delicious | I | 70-80 | 58,28 | 58,28 | 58,28 | 58,28 | 58,28 |
| | Girona | Granny Smith | I | 70-80 | 60,45 | 60,45 | 60,45 | 60,45 | 60,45 |
| | Lleida | Golden Delicious | I | 70-80 | 46,79 | 47,58 | 46,87 | 49,68 | 50,14 |
| | Zaragoza | Golden Delicious | I | 70-80 | 49,99 | - | 49,97 | 45,11 | 49,52 |
| | Zaragoza | Grupo Reineta | I | 85y+ | - | 66,74 | 65,98 | - | 67,98 |
| PERA | Lleida | Blanquilla | I | 55-60 | 57,00 | 61,00 | 62,00 | - | 62,00 |
| | Lleida | Conferencia | I | 60-65 | 53,47 | 56,27 | 53,69 | 56,88 | 54,27 |
| | Zaragoza | Blanquilla | I | 55-60 | 64,46 | - | 64,19 | 63,93 | 64,46 |
| | Zaragoza | Conferencia | I | 60-65 | 58,83 | - | 55,56 | 55,26 | - |

FRUTAS DE HUESO

| PRODUCTO | MERCADO | VARIEDAD O TIPO | CAT. | CALIBRE mm. | DIA/MES | | | | |
|-------------|----------|--------------------|------|----------------|---------|--------|--------|--------|--------|
| | | | | | 21/5 | 22/5 | 23/5 | 24/5 | 25/5 |
| ALBARICOQUE | Murcia | - | I | 45-50 | 173,70 | 173,70 | 173,70 | 173,70 | 173,70 |
| AGUACATE | Granada | Hass | I | 16-20 | 189,36 | 189,36 | 189,36 | 189,36 | 189,36 |
| CEREZA | Zaragoza | - | I | 22y+ | - | - | - | 321,17 | 303,69 |
| MELOCOTÓN | Murcia | Pulpa amarilla | I | A/B | 174,71 | 174,71 | 174,71 | 174,71 | 174,71 |
| NECTARINA | Murcia | Pulpa amarilla | I | A/B | 175,00 | 175,00 | 175,00 | 175,00 | 175,00 |

I-5 PRECIOS EN MERCADOS REPRESENTATIVOS - FRUTAS Y HORTALIZAS

PRECIOS DE PRODUCTOS NACIONALES

Mercados representativos de producción

Rgtos. CE 1234/2007 y 543/2011

En €/100 kg, a salida agrupación de productores, envasado, sin I.V.A, incluyendo el precio del envase.

HORTALIZAS

| PRODUCTO | MERCADO | VARIEDAD O TIPO | CAT. | CALIBRE mm. | DIA/MES | | | | |
|-------------|----------|----------------------------------|------|----------------|---------|--------|--------|--------|--------|
| | | | | | 21/5 | 22/5 | 23/5 | 24/5 | 25/5 |
| AJO | Córdoba | Morado | I | 50-80 | 250,00 | 250,00 | 250,00 | 250,00 | 250,00 |
| | Cuenca | Blanco | I | 50-80 | 206,52 | 206,52 | 206,52 | 206,52 | 206,52 |
| | Cuenca | Morado | I | 50-80 | 210,27 | 210,27 | 210,27 | 210,27 | 210,27 |
| BERENJENA | Almería | Alargada | I | 40y+ | 23,56 | 34,76 | 30,95 | 30,29 | 34,00 |
| CALABACIN | Almería | - | I | 14-21 | 25,79 | - | 26,14 | 26,14 | 25,56 |
| CHAMPIÑON | La Rioja | Cerrado | I | 30-65 | 143,80 | 143,55 | 142,68 | 142,36 | 142,19 |
| COLIFLOR | La Rioja | Coronada | I | 16-20 | 22,73 | 22,73 | 22,73 | 22,73 | 22,73 |
| ESPARRAGO | Granada | Verde | I | 10-16 | 275,00 | 275,00 | 275,00 | 275,00 | 275,00 |
| | Navarra | Blanco | I | 16 y + | 286,00 | 286,00 | 286,00 | 286,00 | 286,00 |
| JUDIA VERDE | Almería | Plana | I | - | 91,88 | 93,46 | 90,48 | 88,17 | 92,00 |
| LECHUGA | Murcia | Iceberg | I | 400g.y+ | 50,00 | 50,00 | 50,00 | 50,00 | 50,00 |
| MELON | Almería | Piel de Sapo | I | - | 60,00 | 52,00 | 50,00 | 50,55 | 41,43 |
| PEPINO | Almería | Rugoso | I | - | 35,56 | 33,33 | 28,89 | 35,67 | 48,44 |
| PIMIENTO | Almería | Verde Alargado | I | 40y+ | 34,92 | - | 30,16 | - | - |
| | Almería | Cuadrado color (rojo y amarillo) | I | 70y+ | 76,67 | - | 85,56 | - | - |
| | Murcia | Cuadrado color (rojo y amarillo) | I | 70y+ | 116,32 | 116,32 | 116,32 | 116,32 | 116,32 |
| | Murcia | Cuadrado verde | I | 70y+ | 86,78 | 86,78 | 86,78 | 86,78 | 86,78 |
| SANDIA | Almería | Con pepitas | I | - | 16,03 | 19,00 | 15,00 | 15,00 | 16,00 |
| | Almería | Sin pepitas | I | - | 50,00 | 50,00 | 50,00 | 50,00 | 50,00 |
| TOMATE | Almería | Redondo | I | 57-100 | 31,00 | 28,14 | 28,99 | 32,78 | 34,94 |
| | Almería | Racimo | I | M/MM/G | 46,00 | 36,00 | 38,57 | 42,86 | 40,00 |
| | Almería | Cereza | I | - | 104,71 | 85,88 | 72,94 | 70,00 | 78,57 |
| | Almería | Asurcado | I | M/G/GG | 168,24 | - | 175,71 | - | 180,00 |
| | Murcia | Cereza | I | - | 125,00 | 125,00 | 125,00 | 125,00 | 125,00 |
| | Murcia | Redondo | I | 57-100 | 70,32 | 70,32 | 70,32 | 70,32 | 70,32 |
| ZANAHORIA | Cádiz | - | I | - | 45,00 | 45,00 | 45,00 | 45,00 | 45,00 |

| |
|---|
| I-6 PRECIOS EN MERCADOS REPRESENTATIVOS VACUNO Y OVINO |
|---|

A) BOVINO

**1.- PRECIO MEDIO NACIONAL (Euro/100 kg Canal) DE CANALES DE BOVINO PESADO
SEGÚN MODELO COMUNITARIO DE CLASIFICACIÓN R(CE) Nº 1249/2008.**

| CATEGORÍA | CLASE DE CONFORMACIÓN Y DE ESTADO DE ENGRASAMIENTO | Semana 14-20/05 2012 | Semana 21-27/05 2012 | Variación |
|--|--|----------------------|----------------------|-----------|
| Categoría A: Canales de machos jóvenes sin castrar de más de un año y menos de dos años | Muy buena y poco cubierta (U-2) | 399,74 | 392,53 | -7,21 |
| | Muy buena y cubierta (U-3) | 389,43 | 384,95 | -4,49 |
| | Precio medio ponderado Categoría U | 393,25 | 387,75 | -5,50 |
| | Buena y poco cubierta (R-2) | 377,29 | 369,69 | -7,60 |
| | Buena y cubierta (R-3) | 379,29 | 372,33 | -6,96 |
| | Precio medio ponderado Categoría R | 378,55 | 371,35 | -7,20 |
| Categoría D: Canales de hembras que hayan parido | Mediocre y poco cubierta (P-2) | 217,75 | 221,89 | 4,14 |
| | Mediocre y cubierta (P-3) | 184,23 | 184,23 | 0,00 |
| | Precio medio ponderado Categoría P | 195,29 | 196,66 | 1,37 |
| | Buena y cubierta (R-3) | 244,50 | 252,64 | 8,14 |
| | Buena y grasa (R-4) | 313,97 | 304,35 | -9,62 |
| | Precio medio ponderado Categoría R | 261,86 | 265,57 | 3,70 |
| Categoría E: Canales de otras hembras | Muy buena y poco cubierta (U-2) | 395,90 | 387,41 | -8,49 |
| | Muy buena y cubierta (U-3) | 407,78 | 402,24 | -5,55 |
| | Precio medio ponderado Categoría U | 401,60 | 394,53 | -7,08 |
| | Buena y poco cubierta (R-2) | 377,17 | 376,95 | -0,22 |
| | Buena y cubierta (R-3) | 387,05 | 383,08 | -3,97 |
| | Buena y grasa (R-4) | 359,99 | 356,75 | -3,25 |
| Categoría E: Canales de otras hembras | Precio medio ponderado Categoría R | 379,55 | 377,67 | -1,89 |
| | Menos buena y poco cubierta (O-2) | 317,89 | 321,63 | 3,74 |
| | Menos buena y cubierta (O-3) | 348,95 | 338,21 | -10,74 |
| | Menos buena y grasa (O-4) | 309,00 | 309,00 | 0,00 |
| Categoría E: Canales de otras hembras | Precio medio ponderado Categoría O | 330,58 | 328,09 | -2,49 |

I-6 PRECIOS EN MERCADOS REPRESENTATIVOS VACUNO Y OVINO**2.-PRECIO MEDIO NACIONAL DEL BOVINO (Euro/100 kg)**

| BOVINO VIVO | Semana 14-20/05 2012 | Semana 21-27/05 2012 | Variación |
|--------------------------------------|-------------------------------------|-------------------------------------|------------------|
| Machos hasta 480 Kg. vivo | 222,77 | 221,63 | -1,14 |
| Machos de más de 480 kg. vivo | 205,73 | 203,09 | -2,64 |
| Hembras que hayan parido | 114,83 | 113,77 | -1,06 |
| Otras hembras de hasta 380 Kg. vivo | 217,40 | 214,63 | -2,77 |
| Otras hembras de más de 380 Kg. vivo | 209,28 | 205,08 | -4,20 |

3.-PRECIO MEDIO NACIONAL DE OTROS ANIMALES DE LA ESPECIE BOVINA (R(CE) N° 2273/2002).

| OTROS BOVINOS | Semana 14-20/05 2012 | Semana 21-27/05 2012 | Variación |
|--|-------------------------------------|-------------------------------------|------------------|
| Terneros de ocho días a cuatro semanas | | | |
| tipo frisón/país | 142,00 | 145,75 | 3,75 |
| tipo cruzado | 346,25 | 346,25 | 0,00 |
| <i>Media ponderada nacional (Euro/Cabeza)</i> | 244,13 | 246,00 | 1,88 |
| Bovinos ligeros comprendidos entre seis y doce meses | | | |
| tipo frisón/país | 191,99 | 187,74 | -4,25 |
| tipo cruzado | 262,04 | 257,80 | -4,25 |
| <i>Media ponderada nacional (Euro/100 kg Vivo)</i> | 237,52 | 233,28 | -4,25 |

B) CORDEROS**1.-PRECIOS MEDIOS NACIONALES DE CANALES DE OVINO FRESCAS O REFRIGERADAS R(CE) N° 315/2002
. Euro/100 Kg Canal**

| CORDEROS I y II | Semana 14-20/05 2012 | Semana 21-27/05 2012 | Variación |
|----------------------------------|-------------------------------------|-------------------------------------|------------------|
| Corderos I (12 a 13 kg/canal) | 549,73 | 544,55 | -5,19 |
| Corderos II (13,1 a 16 kg/canal) | 480,30 | 470,33 | -9,97 |
| <i>Media ponderada</i> | 515,02 | 507,44 | -7,58 |

2.-PRECIOS MEDIOS DE CANALES DE OVINO FRESCAS O REFRIGERADAS EN LOS MERCADOS NACIONALES REPRESENTATIVOS PARA LA C.E.

| MERCADO REPRESENTATIVO Cordero 9-19 kg | Semana 14-20/05 2012 | Semana 21-27/05 2012 | Variación |
|---|-------------------------------------|-------------------------------------|------------------|
| Barcelona | 473,53 | 457,65 | -15,88 |
| Madrid | 573,66 | 553,66 | -20,00 |
| Valencia | 635,90 | 647,19 | 11,29 |
| Albacete | 517,81 | 517,81 | 0,00 |
| Extremadura | 509,05 | 503,83 | -5,22 |
| Medina del Campo | 558,33 | 566,67 | 8,33 |
| Talavera de la Reina | 550,33 | 530,33 | -20,00 |
| Zaragoza | 483,68 | 487,25 | 3,57 |
| <i>Media ponderada nacional</i> | 526,26 | 524,85 | -1,41 |

PRECIOS EN MERCADOS REPRESENTATIVOS - PRODUCTOS GANADEROS**D) - PORCINO**

CLASIFICACIÓN EUROPEA (CE) Nº 1249/2008.

Euro/100 kg Canal

| MERCADO REPRESENTATIVO | Clase E | | | Clase U | | | Cat. II | | |
|---------------------------------------|----------------------|----------------------|-------------|----------------------|----------------------|-------------|----------------------|----------------------|-------------|
| | Semana 14-20/05 2012 | Semana 21-27/05 2012 | Variación | Semana 14-20/05 2012 | Semana 21-27/05 2012 | Variación | Semana 14-20/05 2012 | Semana 21-27/05 2012 | Variación |
| LONJAS | | | | | | | | | |
| Ebro | 165,97 | 168,31 | 2,34 | 164,79 | 166,84 | 2,05 | 163,25 | 165,30 | 2,05 |
| Mercalleida | 167,26 | 171,02 | 3,76 | 166,07 | 169,53 | 3,46 | 164,53 | 167,99 | 3,46 |
| Segovia | 171,35 | 174,27 | 2,91 | 170,13 | 172,75 | 2,61 | 171,44 | 174,05 | 2,61 |
| Silleda | 170,97 | 174,86 | 3,90 | 169,75 | 173,34 | 3,59 | -- | -- | -- |
| Conjunto de Lonjas Media Ponderada | 168,13 | 171,54 | 3,41 | 166,93 | 170,04 | 3,11 | 165,90 | 168,99 | 3,09 |
| MATADEROS Media Ponderada | 169,99 | 171,89 | 1,89 | 168,78 | 170,39 | 1,61 | 164,72 | 166,21 | 1,49 |
| Media Nacional | 169,06 | 171,71 | 2,65 | 167,86 | 170,22 | 2,36 | 165,31 | 167,60 | 2,29 |

PORCINO: REVISIÓN DE LA SERIE DESDE ENERO 2012 (semana 12-ISC del 28 de marzo de 2012)

PRECIOS EN MERCADOS REPRESENTATIVOS - PRODUCTOS GANADEROS - PORCINO.**E) - PORCINO PRECOZ**
LECHONES, OTRAS CALIDADES.

Euro/100 Kg vivo

| LECHONES | Semana 14-20/05 2012 | Semana 21-27/05 2012 | Variación |
|----------------------------|-------------------------------------|-------------------------------------|------------------|
| Normal.Base 20kg de peso. | 216,01 | 212,40 | -3,61 |
| Segovia.Base 20kg de peso. | 237,50 | 230,00 | -7,50 |
| Lleida.Base 20kg de peso. | 185,00 | 182,50 | -2,50 |
| CERDOS CEBADOS | | | |
| Categoría U | 129,25 | 131,07 | 1,82 |
| Cerdas de Desvieje | | | |
| Cerdas de Desvieje | 71,77 | 71,77 | 0,00 |

PORCINO: REVISIÓN DE LAS SERIES DE LECHONES Y CERDAS DESDE ENERO 2012 (semana 12-ISC del 28 de marzo de 2012)

F) -TRONCO IBÉRICO

Euro/100 kg Vivo

| LECHONES | Semana 14-20/05 2012 | Semana 21-27/05 2012 | Variación |
|--------------------------------------|-------------------------------------|-------------------------------------|------------------|
| Base 23 Kg. | 149,85 | 148,72 | -1,13 |
| DESVIEJE | | | |
| Reproductores de desvieje | 78,39 | 78,44 | 0,04 |
| CEBADOS | | | |
| Marranillos, de 35 a 60 Kg. | -- | -- | -- |
| Primals, de 60 a 100 Kg. | -- | -- | -- |
| Cerdos cebados de pienso (extensivo) | 142,52 | 142,88 | 0,36 |
| Cerdos cebados de bellota | -- | -- | -- |

I
S C



GOBIERNO
DE ESPAÑA

MINISTERIO
DE AGRICULTURA, ALIMENTACIÓN
Y MEDIO AMBIENTE