



15 de noviembre 2017

Índice:

1. Precios Medios Nacionales, comentarios y gráficos
2. Precios en Mercados Representativos UE (nacionales)
 - 2.1 Cereales
 - 2.2 Vinos
 - 2.3 Aceites y Semillas
 - 2.4 Frutas y Hortalizas
 - 2.5 Vacuno
 - 2.6 Ovino
 - 2.7 Porcino
3. Precios en Mercados Representativos UE (semana anterior)



GOBIERNO
DE ESPAÑA

MINISTERIO
DE AGRICULTURA Y PESCA,
ALIMENTACIÓN Y MEDIO AMBIENTE

SECRETARÍA GENERAL TÉCNICA

Subdirección General de Estadística

sgestadi@mapama.es

<http://www.mapama.gob.es/es/estadistica/temas/default.aspx>

Publicación elaborada por la
Secretaría General Técnica
Subdirección General de Estadística



**MINISTERIO
DE AGRICULTURA Y PESCA,
ALIMENTACIÓN Y MEDIO AMBIENTE**

Edita

© Ministerio de Agricultura y Pesca, Alimentación y Medio Ambiente
Secretaría General Técnica
Centro de Publicaciones
Catálogo de Publicaciones de la Administración General del Estado:
<http://publicacionesoficiales.boe.es/>

N.I.P.O.: 280-15-017-3

Se permite la utilización, copia o reproducción de los datos de este Boletín siempre que se cite expresamente su procedencia

PRECIOS MEDIOS NACIONALES AGRÍCOLAS

PRODUCTOS AGRÍCOLAS (especificaciones)		Semana 44 30/10-05/11	Semana 45 06-12/11	Variación semanal euros	Variación semanal %
CEREALES, alfalfa y paja de girasol					
(1)	Trigo blando panificable (€/t)	186,09	186,22	0,13	0,07
(1)	Trigo duro (€/t)	221,44	230,00	8,56	3,87
(1)	Cebada pienso (€/t)	178,69	179,66	0,97	0,54
(1)	Cebada malta (€/t)	182,97	184,54	1,57	0,86
(1)	Maíz grano (€/t)	171,66	171,66	0,00	0,00
(4)	Arroz cáscara (€/t)	281,75	281,75	0,00	0,00
(1)	Alfalfa (€/t)	154,83	154,83	0,00	0,00
(1)	Paja de girasol (€/t)	329,45	329,71	0,26	0,08
VINOS					
(2)	Vino blanco sin DOP/IGP (€/hectolitro)	42,63	43,15	0,52	1,22
(2)	Vino tinto sin DOP/IGP, 12 p. color (€/hectolitro)	50,56	51,05	0,49	0,96
(2)	Vino blanco DOP/IGP Rueda (€/hectolitro)	138,61	138,61	0,00	0,00
(2)	Vino tinto DOP/IGP Rioja (€/hectolitro)	154,43	154,43	0,00	0,00
ACEITES VEGETALES					
(3)	Aceite de oliva virgen extra < 0,8° (€/100 kg)	372,45	369,82	-2,63	-0,71
(3)	Aceite de oliva virgen, de 0,8° a 2° (€/100 kg)	364,17	360,28	-3,89	-1,07
(3)	Aceite de oliva lampante > 2° (€/100 kg)	358,59	353,01	-5,58	-1,56
(3)	Aceite de oliva refinado (€/100 kg)	363,08	358,02	-5,06	-1,39
(3)	Aceite de oliva orujo crudo (€/100 kg)	179,57	170,43	-9,13	-5,09
(3)	Aceite de oliva orujo refinado (€/100 kg)	240,74	238,02	-2,72	-1,13
(3)	Aceite de girasol refinado (€/100 kg)	77,12	77,23	0,11	0,15
FRUTAS					
(4)	Clementina (€/100 kg)	29,12	25,51	-3,61	-12,41
(4)	Limón (€/100 kg)	42,75	43,68	0,93	2,17
(4)	Naranja (€/100 kg)	23,37	23,71	0,34	1,46
(4)	Aguacate (€/100 kg)	147,22	183,19	35,97	24,43
(4)	Ciruela (€/100 kg)	87,50	87,50	0,00	0,00
(4)	Melocotón (€/100 kg)	72,13	68,43	-3,70	-5,13
(4)	Manzana Golden (€/100 kg)	45,52	44,13	-1,38	-3,04
(4)	Pera Blanquilla (€/100 kg)	53,38	54,02	0,64	1,20
(4)	Uva de mesa (€/100 kg)	82,82	98,07	15,26	18,42
(4)	Plátano (€/100 kg)	68,30	53,80	-14,50	-21,23
HORTALIZAS					
(4)	Acelga (€/100kg)	46,98	45,95	-1,03	-2,19
(4)	Ajo seco (€/100kg)	171,01	180,00	8,99	5,26
(4)	Alechofa (€/100kg)	114,74	103,07	-11,66	-10,16
(4)	Berenjena (€/100 kg)	33,51	37,04	3,53	10,54
(4)	Calabacín (€/100 kg)	32,03	44,10	12,07	37,68
(4)	Cebolla (€/100 kg)	15,91	15,91	0,00	0,00
(4)	Champiñón (€/100kg)	151,43	142,78	-8,65	-5,71
(4)	Coliflor (€/100 kg)	37,81	35,07	-2,75	-7,27
(4)	Judía verde tipo plana (€/100 kg)	177,85	210,85	33,01	18,56
(4)	Lechuga Romana (€/100 ud)	17,65	16,09	-1,56	-8,83
(4)	Pepino (€/100 kg)	42,05	37,14	-4,91	-11,68
(4)	Pimiento verde tipo italiano (€/100 kg)	52,80	44,33	-8,47	-16,04
(4)	Tomate liso (€/100 kg)	55,72	54,17	-1,55	-2,79
(4)	Zanahoria (€/100 kg)	12,00	12,00	0,00	0,00
(4)	Patata (€/100 kg)	8,18	8,26	0,09	1,05

Posición comercial:

(1) Entrada industria; (2) Salida bodega; (3) Salida almazara; (4) Granel: sobre árbol, finca, almacén, agricultor, alhóndiga, lonja

● **CEREALES** (▲): Movimientos al alza en los precios medios de los cereales grano, excepto en maíz arroz cáscara que permanecen estables. Trigo duro 3,87%, cebada malta 0,86%, cebada pienso 0,54% trigo blando panificable 0,07%.

● **VINOS** (▲): Continúa el movimiento ascendente en los precios medios de los vinos sin DOP/IGP. vino blanco sube un 1,22% y el tinto 0,96%.

Los precios de los vinos con DOP/IGP blanco Rueda y tinto Rioja permanecen estables.

● **ACEITES VEGETALES** (▼): Descenso generalizado en los precios medios de los aceites de oliva. Aceite de orujo crudo (-5,09%), lampante (-1,56%), refinado (-1,39%), orujo refinado (-1,13%), virg (-1,07%) y extra (-0,71%).

El aceite de girasol refinado es el único que sube un 0,15%.

● **CÍTRICOS** (▲▼): La salida de comercialización de variedades tempranas, más cotizadas, en esta semana, provoca un descenso considerable del precio medio en origen de la *clementina* (-12,41%). Repuntan, por el contrario, ligeramente, las cotizaciones del *limón Fino* (2,17%) y de la *naranja tí Navel* (1,46%).

● **FRUTA DE HUESO** (▲▼): La entrada en comercialización de un mayor volumen relativo de variedad Hass, de mayor precio, hace subir notablemente la cotización media del *aguacate* (24,43%). Baja la del *melocotón* (-5,13%) y repite la de la *ciruela*, próximos ya al final de su temporada.

● **FRUTA DE PEPITA** (▲▼): Notable ascenso, de nuevo, esta semana, de los precios en origen de *uva de mesa* (18,42%), toda vez que se acerca la Navidad y que los mercados alicantinos, con mayor cotizaciones, van adquiriendo un mayor protagonismo en estas fechas. Sube también, en bastante medida, la *pera Blanquilla* (1,20%), mientras que se deprecia ligeramente la *manzana Golden* (-3,04%).

● **HORTALIZAS** (▼▲): Rebota con fuerza el *calabacín* (37,68%) y la *berenjena* (10,54%) acompaña continuando su senda ascendente. Entre los hortalícolas de referencia cuyas cotizaciones descienden, algo más numerosos pero con variaciones, en general, de menor magnitud, destacan *pimiento verde italiano* (-16,04%), el *pepino* (-11,68%) —otra vez arrastrado por las bajadas de variedades rugosas— y la *alcachofa* (-10,16%).

PRECIOS MEDIOS NACIONALES AGRÍCOLAS

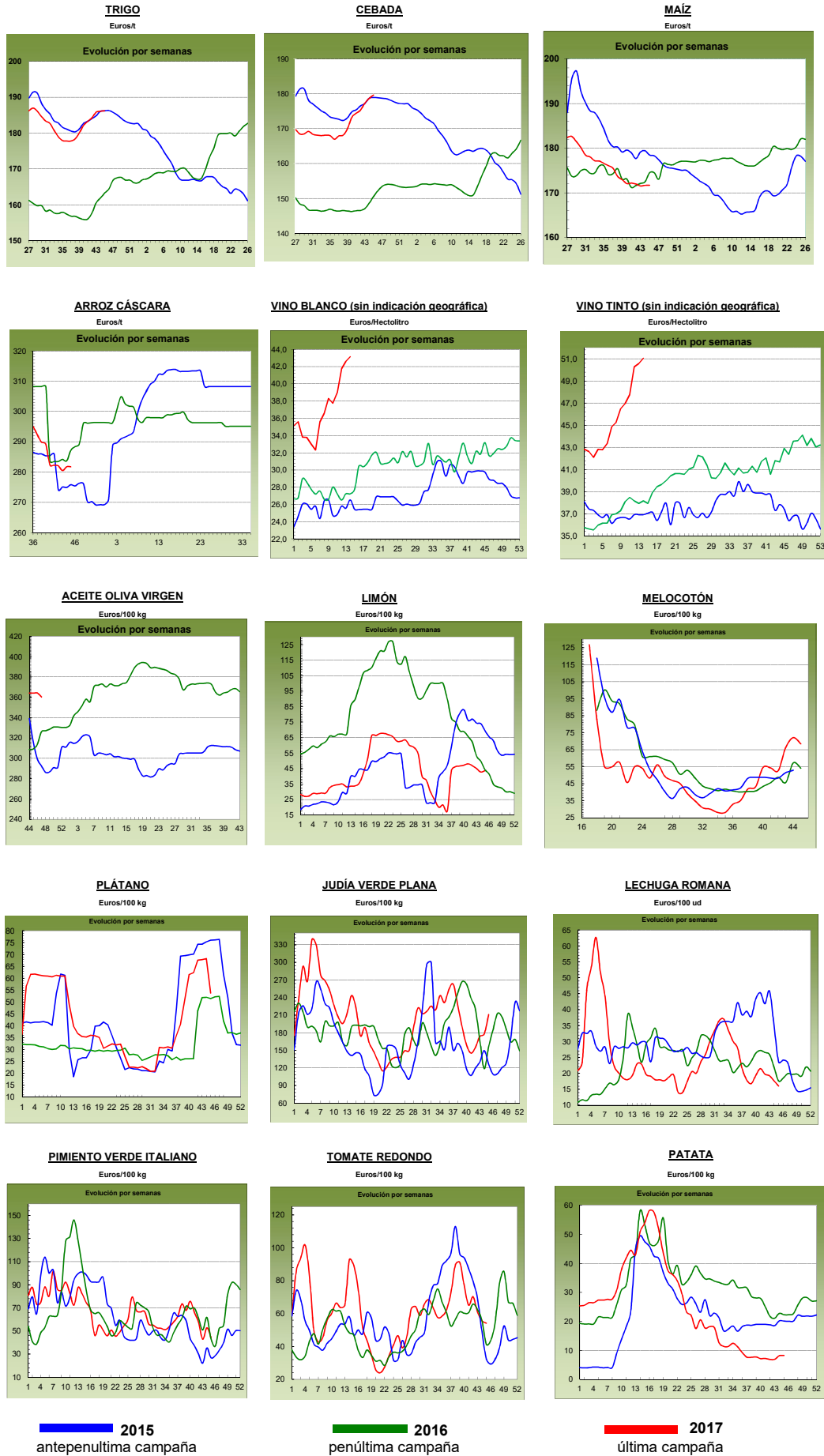

PRECIOS MEDIOS NACIONALES GANADEROS

PRODUCTOS GANADEROS (especificaciones)		Semana 44 30/10-05/11	Semana 4 06-12/11	Variación semanal euros	Variación semanal %
VACUNO					
(5)	Ternera, 180-300 kilos (€/100 kg canal)	392,21	392,49	0,28	0,07
(5)	Machos de 12 a 24 meses (Clase R) (€/100 kg canal)	389,48	393,90	4,42	1,13
(5)	Animales de 8 a 12 meses (Clase R) (€/100 kg canal)	399,15	401,89	2,74	0,69
(5)	Bovino vivo, conjunto categorías (€/100 kg vivo)	201,68	201,30	-0,38	-0,19
CORDERO					
(5)	Corderos 9-19 kilos (€/100 kg canal)	670,72	672,19	1,47	0,22
(5)	Corderos 12-16 kilos (€/100 kg canal)	646,78	646,67	-0,11	-0,02
PORCINO					
(5)	Porcino >60% magro (Clase S) (€/100 kg canal)	135,24	132,43	-2,81	-2,08
(5)	Porcino 60-55% magro (Clase E) (€/100 kg canal)	133,34	130,27	-3,07	-2,30
(5)	Porcino 55-50% magro (Clase U) (€/100 kg canal)	139,59	136,12	-3,47	-2,49
(5)	Porcino 50-45% magro (Clase R) (€/100 kg canal)	142,66	139,15	-3,51	-2,46
(5)	Lechon 20 kg (€/unidad)	34,30	34,30	0,00	0,00
POLLO					
(6)	Pollo, media de canales del 83% y 65% rdto. (€/100 kg canal)	161,25	161,86	0,61	0,38
(6)	Pollo P10 (83% rdto.) (€/100 kg canal)	161,31	161,72	0,41	0,25
(6)	Pollo P90 (65% rdto.) (€/100 kg canal)	161,24	161,88	0,64	0,40
HUEVOS					
(7)	Huevos, media Clase L y M (€/100 kg)	168,53	170,25	1,72	1,02
(7)	Huevos - Clase L (€/docena)	1,35	1,36	0,01	0,74
(7)	Huevos - Clase M (€/docena)	1,20	1,22	0,02	1,67
CONEJO					
(8)	Conejo 1,8-2,2 kilo, vivo (€/100 kg)	209,12	209,13	0,01	0,00
LECHE Y PRODUCTOS LÁCTEOS					
(10)	Suero de leche en polvo (€/100 kg)	67,19	60,88	-6,31	-9,39
(9)	Leche de vaca (€/100 litros). Fuente: FEGA	Precio septiembre 2017: 32,20 €/100 litros			
MIEL					
(11)	Miel multifloral a granel (€/100 kg)	Precio septiembre 2017: 331,35 €/100 kg			

Posición comercial:

(5) Entrada matadero; (6) Salida muelle matadero; (7) Salida muelle centro de embalaje; (8) Salida granja; (9) Precio pagado al ganadero
 (10) Precio franco fábrica sin impuestos ni costes; (11) Venta a la industria o mayorista

COMENTARIOS DE MERCADO

- **VACUNO (▲)**: El mercado de las **canales de vacuno** estable y anotando nuevas subidas (1,13% los añejos, 0,69% los animales más jóvenes y 0,07% las terneras). Muy ajustada la oferta y la demanda, reflejado en el menor peso de los animales, y motivado por el motor exportador hacia países árabes, ahora a menor velocidad. Las cotizaciones del **bovino para vida** estables (-0,19%), todos mirando la reactivación de los envíos a Turquía y Argelia.
- **PORCINO (▼)**: Las canales de porcino continúan su descenso de precios (-2,33% de media), ya comenzado en la semana 34, lo que se traduce en la subida de los pesos. Exceso de oferta y de peso en toda Europa, y los precios españoles más bajos que sus competidores, posicionándose para los pedidos que se esperan del gigante Chino. El **lechon de base 20 kg** mantiene su precio, ya hay más plazas vacías, aunque se puede esperar para el abastecimiento navideño.
- **POLLOS (▲)**: Los precios de las canales de pollo suben (0,38%), moderadamente, por tercera semana consecutiva favorecido por un nivel estable de consumo interno.
- **HUEVOS (▲)**: Las cotizaciones de los huevos continúan su ascenso, mayor para los de menor gramaje Clase M (1,67%) que para los de la Clase L (0,74%), favorecido por los pedidos de la industria interna y, sobre todo, de fuera de la Unión Europea.
- **CONEJO (=)**: Práctica repetición en los precios del conejo vivo de granja, debido a una menor oferta, los factores serían el cierre de algunas explotaciones y algunas limitaciones impuestas por Europa a las prácticas de desinfección.
- **PRODUCTOS LÁCTEOS**: La cotización de la commodity láctea **suero de leche en polvo** registra descenso (-9,39%) en este período.
- **MIEL (▼)**: En el mes de septiembre, el precio de la **miel multifloral a granel** bajó un (-5,46%) respecto a agosto.

PRECIOS MEDIOS NACIONALES GANADEROS

VACUNO VIVO

Euro/100 kg vivo

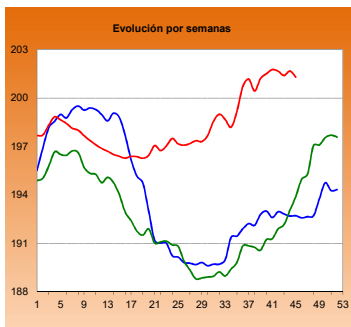

MACHOS 12-24 MESES (Clase R)

Euro/100 kg canal

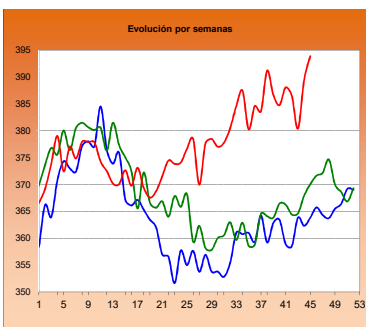

TERNERAS (Conjunto de Clases)

Euro/100 kg canal

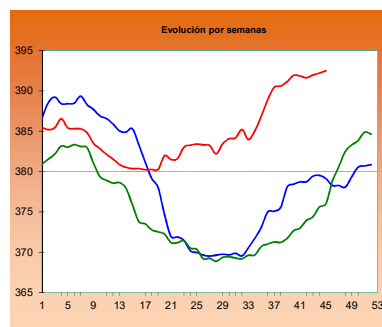

ANIMALES DE 8-12 MESES (Clase R)

Euro/100 kg canal

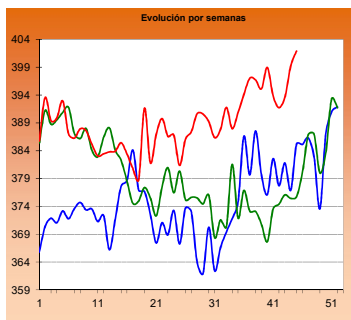

CORDERO 12-16 kilos

Euro/100 kg canal

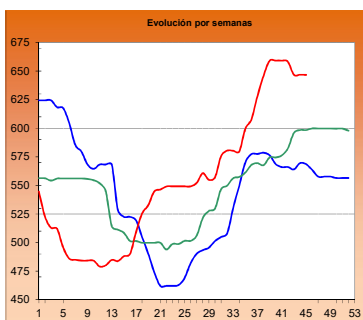

CORDERO 9-19 kilos

Euro/100 kg canal

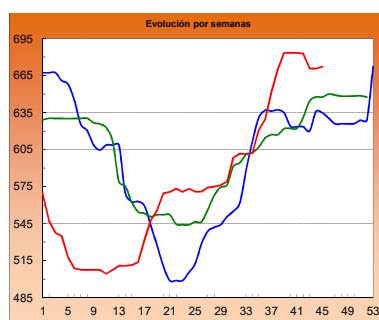

PORCINO >60% magro (Clase S)

Euro/100 kg canal

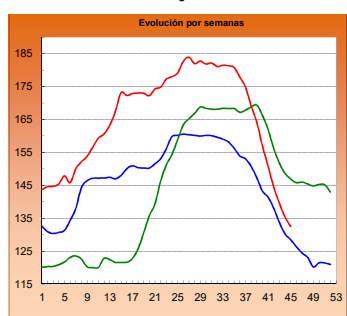

PORCINO 60-55% magro (Clase E)

Euro/100 kg canal

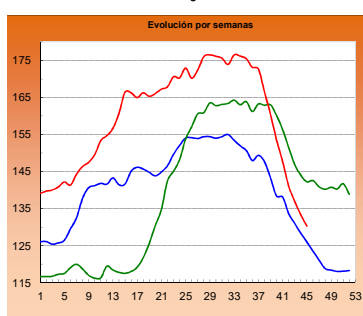

LECHONES Base 20 kg

Euro/unidad

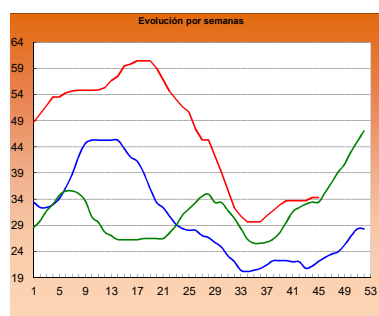

POLLO Canales del 83% y 65% rdto.

Euro/100 kg canal

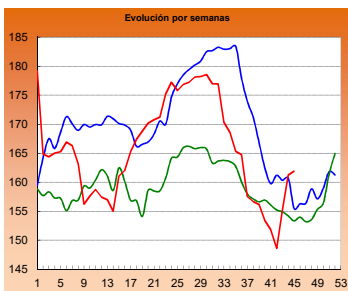

POLLO P90

Euro/100 kg canal

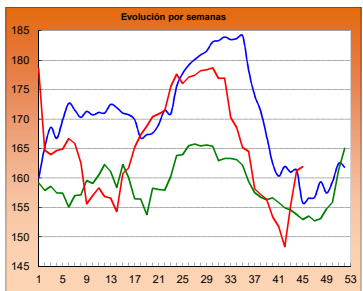

POLLO P10

Euro/100 kg canal

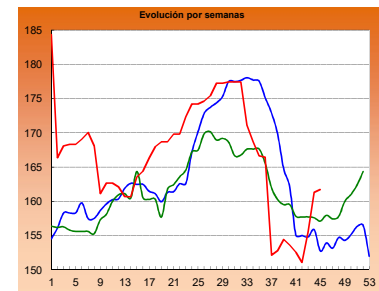

HUEVOS Clase L

Euro/ 100 kg canal

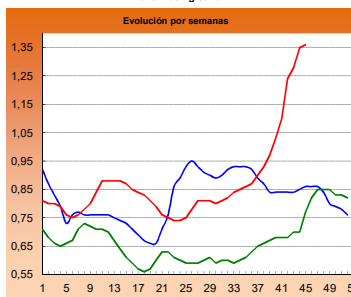

HUEVOS Clase M

Euro/ Docena

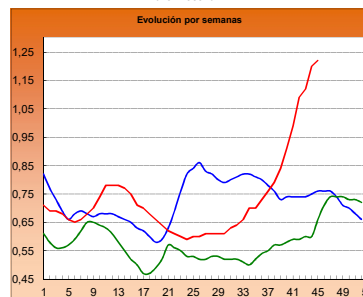

CONEJO VIVO

Euro/100 kg vivo

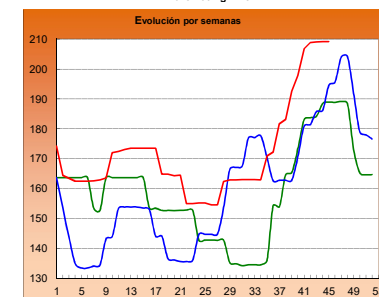

2015

2016

2017

I-2 PRECIOS EN MERCADOS REPRESENTATIVOS - CEREAL

Precios en Euro/Tonelada

REGLAMENTO (UE) 2017/1185 DE LA COMISION. Artículo 11, Anexo I. 1.**Precios de comercio al por mayor. Mercancía nacional y/o importada, sobre vehículo**

PRODUCTO	MERCADO REPRESENTATIVO	Semana 30/10-05/11 2017	Semana 06-12/11 2017	Variación €
Trigo Blando Panificable	Albacete	184,00	184,00	0,00
	Ávila	191,00	192,00	1,00
	Barcelona	193,00	193,00	0,00
	Burgos	185,40	185,60	0,20
	Cádiz	185,00	185,00	0,00
	Huesca	189,00	190,00	1,00
	León	188,00	188,00	0,00
	Lérida	180,00	180,00	0,00
	Madrid	189,00	190,00	1,00
	Murcia	182,00	182,00	0,00
	Navarra	186,00	186,00	0,00
	Palencia	188,00	188,20	0,20
	Pontevedra	193,00	193,00	0,00
	Salamanca	193,40	193,60	0,20
	Segovia	192,20	192,40	0,20
	Sevilla	190,00	190,00	0,00
	Soria	186,40	186,50	0,10
	Tarragona	180,00	180,00	0,00
	Valladolid	188,00	188,30	0,30
Zamora	187,70	187,90	0,20	
Trigo Duro	Zaragoza	230,00	230,00	0,00

I-2 PRECIOS EN MERCADOS REPRESENTATIVOS - CEREAL

Precios en Euro/Tonelada

REGLAMENTO (UE) 2017/1185 DE LA COMISION. Artículo 11, Anexo I. 1.

Precios de comercio al por mayor. Mercancía nacional y/o importada, sobre vehículo

PRODUCTO	MERCADO REPRESENTATIVO	Semana 30/10-05/11 2017	Semana 06-12/11 2017	Variación €
Cebada Pienso	Albacete	170,30	170,70	0,40
	Ávila	185,00	187,00	2,00
	Ciudad Real	177,30	179,10	1,80
	La Coruña	180,00	180,00	0,00
	Cuenca	173,00	173,00	0,00
	Gerona	177,00	178,00	1,00
	Granada	173,00	173,00	0,00
	Huesca	173,00	175,00	2,00
	León	185,00	185,00	0,00
	Lérida	171,00	171,00	0,00
	Murcia	183,00	183,00	0,00
	Palencia	182,00	185,00	3,00
	Pontevedra	186,00	186,00	0,00
	Segovia	187,00	192,00	5,00
	Sevilla	181,00	181,00	0,00
	Teruel	172,00	176,00	4,00
	Valladolid	185,00	187,00	2,00
	Zamora	184,00	184,00	0,00
	Zaragoza	172,00	176,00	4,00
Cebada Malta	Albacete	194,00	194,00	0,00
	Burgos	174,00	178,00	4,00
	Cuenca	194,00	194,00	0,00
	Huesca	186,00	189,00	3,00
	Navarra	185,00	186,00	1,00
	Palencia	173,00	174,00	1,00
	Valladolid	176,00	177,00	1,00

I-2 PRECIOS EN MERCADOS REPRESENTATIVOS - CEREAL

Precios en Euro/Tonelada

REGLAMENTO (UE) 2017/1185 DE LA COMISION. Artículo 11, Anexo I. 1. Cereales y 2 Arroz
Maíz grano, precios de comercio al por mayor. Mercancía nacional y/o importada, sobre vehículo
Arroz cáscara, arroz blanco precios salida almacén agricultor

PRODUCTO	MERCADO REPRESENTATIVO	Semana 30/10-05/11 2017	Semana 06-12/11 2017	Variación €
Maíz Grano	Badajoz	179,00	179,00	0,00
	Barcelona	174,00	174,00	0,00
	Cáceres	179,00	179,00	0,00
	La Coruña	172,00	172,00	0,00
	Gerona	174,00	174,00	0,00
	Huesca	169,00	169,00	0,00
	León	169,60	169,60	0,00
	Lérida	165,00	165,00	0,00
	Madrid	180,00	180,00	0,00
	Murcia	166,00	166,00	0,00
	Navarra	174,00	174,00	0,00
	Sevilla	180,00	180,00	0,00
	Valencia	170,00	170,00	0,00
	Zaragoza	173,00	173,00	0,00
Arroz cáscara (Indica)	Badajoz	266,55	266,55	0,00
	Sevilla	276,00	276,00	0,00
	Valencia	260,00	260,00	0,00
Arroz cáscara (Japónica)	Badajoz	288,95	288,95	0,00
	Sevilla	296,34	296,34	0,00
	Valencia	285,00	285,00	0,00
Arroz blanco (Indica)	Badajoz	569,00	569,00	0,00
	Sevilla	490,00	490,00	0,00
	Valencia	550,00	550,00	0,00
Arroz blanco (Japónica)	Badajoz	602,00	602,00	0,00
	Sevilla	500,00	500,00	0,00
	Valencia	565,00	565,00	0,00
Arroz blanco vaporizado (Indica)	Badajoz	622,75	622,75	0,00
	Sevilla	612,00	612,00	0,00
	Valencia	595,00	595,00	0,00
Arroz partido	Badajoz	295,90	295,90	0,00
	Sevilla	307,00	307,00	0,00
	Valencia	325,00	325,00	0,00

**II-3 PRECIOS EN MERCADOS REPRESENTATIVOS
VINOS BLANCOS Y TINTOS**

R. EJECUCIÓN (UE) 2017/1185 de la COMISIÓN. Art 11 Anexo II. 3.

En €/hectolitro, salida bodega, a granel, pago al contado sin I.V.A.

PRODUCTO	MERCADO REPRESENTATIVO	Semana 30/10 - 5/11 44 2017	Semana 6 - 12/11 45 2017	Variación €
VINO BLANCO sin DOP/IGP				
	Albacete	39,70	40,38	0,68
	Badajoz	45,75	47,57	1,82
	Ciudad Real	39,67	41,25	1,58
	Cuenca	35,81	37,02	1,21
	Toledo	46,54	46,81	0,27
VINO TINTO sin DOP/IGP				
Precio de vino tinto referido al producto de 12 puntos de color				
	Albacete	50,55	49,25	-1,30
	Ciudad Real	48,73	49,75	1,02
	Cuenca	45,73	48,06	2,33
	Badajoz	52,08	54,60	2,52
	Murcia	43,89	42,59	-1,30
	Toledo	46,51	46,24	-0,27
	Valencia	61,10	62,15	1,05
VINO BLANCO con DOP/IGP				
	RUEDA	138,61	138,61	0,00
VINO TINTO con DOP/IGP				
	RIOJA	154,43	154,43	0,00

I-4 PRECIOS EN MERCADOS REPRESENTATIVOS DE ACEITES

Aceites. Precios sobre almazara, en €/100 kg, sin I.V.A. Rgto. 2017/1185. Art.11. Anexo I.3.

Semilla de girasol. Precios en centros de demanda, en €/100 kg, sin I.V.A. Rgto 2017/1185. Art. 8

PRODUCTO Y ESPECIFICACIONES	MERCADO REPRESENTATIVO	Semana 44 30/10 - 5/11 2017	Semana 45 6 - 12/11 2017	Variación €
ACEITE DE OLIVA VIRGEN EXTRA Menos de 0,8°	Badajoz	377,50	365,00	-12,50
	Ciudad Real	374,00	370,00	-4,00
	Córdoba	371,50	369,00	-2,50
	Granada	369,13	367,63	-1,50
	Jaén	369,46	365,52	-3,94
	Málaga	370,00	375,07	5,07
	Sevilla	381,07	382,00	0,93
	Tarragona	375,00	350,00	-25,00
	Toledo	371,00	367,00	-4,00
ACEITE DE OLIVA VIRGEN De 0,8° a 2°	Badajoz	365,00	352,50	-12,50
	Córdoba	364,50	361,00	-3,50
	Granada	363,73	360,50	-3,23
	Jaén	363,31	359,42	-3,89
	Sevilla	368,85	367,20	-1,65
	Cadiz	365,00	357,00	-8,00
	Tarragona	365,00	350,00	-15,00
	Toledo	363,00	358,00	-5,00
ACEITE DE OLIVA LAMPANTE Más de 2°	Córdoba	358,75	353,75	-5,00
	Granada	359,13	353,63	-5,50
	Jaén	359,50	353,56	-5,94
	Málaga	357,50	357,50	0,00
	Sevilla	364,58	363,89	-0,69
	Tarragona	337,50	325,00	-12,50
	Badajoz	357,50	347,50	-10,00
ACEITE DE OLIVA REFINADO	Córdoba	364,50	361,00	-3,50
	Jaén	364,73	360,56	-4,17
	Tarragona	360,00	352,50	-7,50
ACEITE DE ORUJO CRUDO	Córdoba	188,13	188,13	0,00
	Jaén	180,57	180,57	0,00
	Tarragona	170,00	142,60	-27,40
ACEITE DE ORUJO REFINADO	Córdoba	243,18	243,18	0,00
	Jaén	244,05	240,89	-3,16
	Tarragona	235,00	230,00	-5,00
ACEITE DE GIRASOL REFINADO	Córdoba	76,00	76,50	0,50
	Sevilla	76,66	76,50	-0,16
	Tarragona	78,70	78,70	0,00
PIPA DE GIRASOL	Andalucía	337,31	337,20	0,11
	Centro-Norte	324,21	324,72	0,52

I-5 PRECIOS EN MERCADOS REPRESENTATIVOS - FRUTAS Y HORTALIZAS

PRECIOS DE PRODUCTOS NACIONALES
Mercados representativos de producción

Precios a la salida del centro de acondicionamiento de productos seleccionados, embalados y, en su caso, en palés (€/100 kg peso neto)

CÍTRICOS

PRODUCTO	MERCADO	VARIEDAD O TIPO	CAT.	CALIBRE	DIA/MES						
					6/11	7/11	8/11	9/11	10/11	11/11	12/11
CLEMENTINA	Castellón	Arrufatina	I	1x-3	--	--	122,00	--	--	--	--
	Valencia	Arrufatina	I	1x-3	--	--	--	71,09	--	--	--
	Castellón	Clemenules	I	1x-3	64,46	72,95	67,00	107,51	76,40	70,92	76,74
	Valencia	Clemenules	I	1x-3	67,00	67,35	67,66	70,82	69,54	--	--
	Valencia	Marisol	I	1x-3	--	--	--	60,74	--	--	--
	Valencia	Oronules	I	1x-3	--	--	--	76,87	--	--	--
LIMÓN	Alicante	Fino	I	3-4	105,71	105,06	108,42	107,76	105,40	--	--
	Málaga	Fino	I	3-4	124,00	125,00	125,00	124,00	124,00	--	--
	Murcia	Fino	I	3-4	121,00	120,00	121,00	122,00	117,93	--	--
NARANJA	Alicante	Navelina	I	3-6	52,35	49,87	60,79	50,00	52,79	--	--
	Valencia	Navelina	I	3-6	65,15	65,00	65,00	56,50	55,23	--	--
SATSUMA	Valencia	Owari	I	1x-3	82,32	78,25	--	--	--	--	--

FRUTAS DE PEPITA

PRODUCTO	MERCADO	VARIEDAD O TIPO	CAT.	CALIBRE mm	DIA/MES						
					6/11	7/11	8/11	9/11	10/11	11/11	12/11
MANZANA	Gerona	Fuji	I	70-80	102,80	102,80	102,80	102,80	102,80	--	--
	Gerona	Golden Delicious	I	70-80	73,77	73,77	73,77	73,77	73,77	--	--
	Lérida	Golden Delicious	I	70-80	57,83	57,84	58,43	58,10	58,08	--	--
	Gerona	Granny Smith	I	70-80	78,49	78,49	78,49	78,49	78,49	--	--
	Lérida	Granny Smith	I	70-80	59,00	59,00	59,00	59,00	59,00	--	--
	Lérida	Red Chief	I	70-80	58,91	57,99	58,00	59,00	58,32	--	--
	Gerona	Red Delicious	I	70-80	85,63	85,63	85,63	85,63	85,63	--	--
	Gerona	Royal Gala	I	70-80	82,68	82,68	82,68	82,68	82,68	--	--
	Lérida	Royal Gala	I	70-80	71,36	71,80	72,49	71,69	65,63	--	--
	PERA	Lérida	Abbé Fétel	I	70-75	91,00	91,00	91,00	--	91,00	--
Lérida		Blanquilla	I	55-60	78,23	78,59	78,53	75,33	76,38	--	--
Navarra		Blanquilla	I	55-60	83,00	83,00	83,00	83,00	83,00	--	--
Lérida		Condesa (Alexandrina)	I	55-60	67,00	65,00	64,00	65,00	67,00	--	--
La Rioja		Conferencia	I	60-65+	78,00	78,00	--	78,00	78,00	--	--
Lérida		Conferencia	I	60-65+	80,03	80,12	79,86	80,12	79,74	--	--
Navarra		Conferencia	I	60-65+	93,00	93,00	93,00	93,00	93,00	--	--
Lérida		Devoe	I	60-65	--	--	--	71,00	64,00	--	--
Lérida		Ercolini	I	50-60	74,00	74,00	59,00	74,00	74,00	--	--
Navarra		Ercolini	I	50-60	83,00	83,00	83,00	83,00	83,00	--	--
Lérida		Flor d'Hivern	I	70-75	--	58,00	58,00	--	52,00	--	--
Navarra		Limonera	I	60-65	75,00	75,00	75,00	75,00	75,00	--	--
Lérida		Red Bartlett	I	60-65	67,00	68,00	--	--	66,00	--	--
UVA DE MESA	Alicante	Aledo	I	-	--	--	--	--	142,74	160,00	--
	Murcia	Autumn Royal	I	-	163,00	163,00	164,00	163,00	165,00	--	--
	Alicante	D ^a . Maria	I	-	152,57	--	--	--	--	--	--
	Alicante	Dominga	I	-	--	--	--	--	200,00	130,00	--
	Alicante	Moscatel Italia	I	-	150,37	--	--	--	152,09	--	--
	Murcia	Napoléon	I	-	120,00	118,00	118,00	120,00	120,00	--	--
Alicante	Red Globe	I	-	136,96	--	--	--	112,24	130,00	--	

I-5 b FRUTAS Y HORTALIZAS

PRECIOS DE PRODUCTOS NACIONALES
Mercados representativos de producción

Referencia: Reglamento Delegado (UE) 2017/891 de la Comisión, de 13 de marzo (DOUE de 25 de mayo). Art. 55 y Anexo VI

Precios a la salida del centro de acondicionamiento de productos seleccionados, embalados y, en su caso, en palés (€/100kg peso neto)

CÍTRICOS

PRODUCTO	MERCADO	VARIEDAD O TIPO	CAT.	CALIBRE	PRECIO MEDIO PONDERADO SEMANAL NACIONAL Semana 45 - 2017: 06/11 - 12/11
CLEMENTINA	ESPAÑA	Todas las variedades	I	1X-3	73,28
LIMÓN	ESPAÑA	Todas las variedades	I	3-4	118,88
NARANJA	ESPAÑA	Navelina	I	3-6	56,12
SATSUMA	ESPAÑA	Todas las variedades	I	1X-3	80,25

FRUTAS DE PEPITA

PRODUCTO	MERCADO	VARIEDAD O TIPO	CAT.	CALIBRE mm	PRECIO MEDIO PONDERADO SEMANAL NACIONAL Semana 45 - 2017: 06/11 - 12/11
MANZANA	ESPAÑA	Fuji	I	70/80	102,80
	ESPAÑA	Golden delicious	I	70/80	65,27
	ESPAÑA	Granny Smith	I	70/80	66,21
	ESPAÑA	Red Delicious y demás variedades rojas	I	70/80	70,81
PERA	ESPAÑA	Abbé Fétel	I	70/75	91,00
	ESPAÑA	Blanquilla	I	55/60	78,41
	ESPAÑA	Conferencia	I	60/65+	81,77
UVA DE MESA	ESPAÑA	Todos los tipos y variedades con pepitas	I	A/B	140,30
	ESPAÑA	Todos los tipos y variedades sin pepitas	I	A/B	163,50

I-5 PRECIOS EN MERCADOS REPRESENTATIVOS - FRUTAS Y HORTALIZAS

PRECIOS DE PRODUCTOS NACIONALES

Mercados representativos de producción

Precios a la salida del centro de acondicionamiento de productos seleccionados, embalados y, en su caso, en palés (€/100 kg peso neto)

HORTALIZAS

PRODUCTO	MERCADO	VARIEDAD O TIPO	CAT.	CALIBRE	DIA/MES						
					6/11	7/11	8/11	9/11	10/11	11/11	12/11
AJO	Cuenca	Blanco	-	50-60 mm	180,00	180,00	180,00	180,00	180,00	--	--
	Toledo	Blanco	-	50-60 mm	180,00	180,00	180,00	180,00	180,00	--	--
	Córdoba	Chino	-	50-60 mm	150,00	150,00	150,00	150,00	150,00	--	--
	Albacete	Morado	-	50-80 mm	225,00	225,00	225,00	225,00	225,00	--	--
	Córdoba	Morado	-	50-80 mm	250,00	250,00	250,00	250,00	250,00	--	--
	Cuenca	Morado	-	50-80 mm	252,50	252,50	252,50	252,50	252,50	--	--
	Albacete	Primavera	-	50-60 mm	193,00	193,00	193,00	193,00	193,00	--	--
	Córdoba	Spring Blanco	-	50-60 mm	180,00	180,00	180,00	180,00	180,00	--	--
	Cuenca	Spring Blanco	-	50-60 mm	225,00	225,00	--	225,00	225,00	--	--
	Córdoba	Spring Violeta	-	50-60 mm	180,00	180,00	180,00	180,00	180,00	--	--
ALCACHOFA	Granada	-	-	-	115,00	115,00	115,00	115,00	115,00	115,00	--
	Murcia	-	-	-	120,00	120,00	119,00	119,00	118,00	--	--
BERENJENA	Almería	-	-	-	33,50	35,29	37,48	49,00	73,82	--	--
BRÓCOLI	Murcia	-	-	-	92,00	92,00	92,00	93,00	93,00	--	--
CALABACÍN	Almería	-	-	14-21 g	50,71	52,94	57,65	62,35	70,00	--	--
CEBOLLA	Albacete	Todos los tipos y variedades	-	40-80 mm	24,40	24,40	24,40	24,40	24,40	--	--
	Ávila	Todos los tipos y variedades	-	40-80 mm	27,00	27,00	27,00	27,00	27,00	--	--
	Toledo	Todos los tipos y variedades	-	40-80 mm	17,00	17,00	17,00	17,00	17,00	--	--
	Murcia	Grano	-	-	28,00	28,00	29,00	29,00	28,00	--	--
CHAMPIÑÓN	La Rioja	Cerrado	-	30-65 mm	213,38	212,39	--	212,84	212,14	--	--
	Navarra	Cerrado	-	30-65 mm	190,00	190,00	190,00	190,00	190,00	--	--
COLIFLOR	La Rioja	Todos los tipos y variedades	-	16-20 cm	22,73	22,73	--	22,73	22,73	--	--
	Murcia	Todos los tipos y variedades	-	16-20 cm	60,00	60,00	57,00	55,00	55,00	--	--
	Navarra	Todos los tipos y variedades	-	16-20 cm	60,00	60,00	60,00	60,00	60,00	--	--
JUDÍA VERDE	Almería	Plana	-	-	253,00	248,00	295,00	305,00	301,00	--	--
LECHUGA	Murcia	Baby	I	-	100,00	100,00	105,00	105,00	100,00	--	--
	Almería	Iceberg	I	400g y+	67,47	--	71,19	--	66,34	67,02	--
	Murcia	Iceberg	I	400g y+	68,00	70,00	65,00	65,00	63,00	--	--
	Murcia	Mini Romana	I	-	132,00	132,00	130,00	130,00	135,00	--	--
PEPINO	Almería	De Almería	-	350-500 g	38,82	44,71	39,00	47,06	44,71	--	--
	Murcia	Español	-	M (20-25 cm)	73,00	75,00	76,00	76,00	75,00	--	--
	Almería	Morico	-	-	76,00	--	71,00	--	65,00	--	--
PIMIENTO	Almería	Cuadrado Color (rojo o amarillo)	I	70 mm y +	96,00	--	76,00	--	70,00	--	--
	Almería	Cuadrado Verde	I	70 mm y +	70,59	69,41	61,18	61,00	65,00	--	--
	Almería	Italiano verde	I	40 mm y +	100,00	--	--	--	73,00	--	--
PUERRO	Segovia	-	-	-	61,00	61,00	61,00	61,00	61,00	--	--
	Valladolid	-	-	-	61,00	61,00	61,00	61,00	61,00	--	--
SETAS CULTIVADAS	Albacete*	Cerradas	-	30-65 mm	196,85	196,85	196,85	196,85	196,85	--	--
	Cuenca	Cerradas	-	30-65 mm	240,00	240,00	240,00	240,00	240,00	--	--
	Navarra	Pleurotus	-	-	210,00	210,00	210,00	210,00	210,00	--	--
TOMATE	Murcia	Cereza	I	-	188,00	189,00	190,00	190,00	190,00	--	--
	Almería	Redondo	I	57-100mm	67,06	62,35	58,82	68,57	60,00	--	--
	Murcia	Redondo	I	57-100mm	68,00	68,00	68,00	68,00	67,00	--	--
ZANAHORIA	Segovia	-	-	-	22,00	22,00	22,00	22,00	22,00	--	--
	Valladolid	-	-	-	22,00	22,00	22,00	22,00	22,00	--	--

I-5 b FRUTAS Y HORTALIZAS

PRECIOS DE PRODUCTOS NACIONALES
Mercados representativos de producción

Referencia: Reglamento Delegado (UE) 2017/891 de la Comisión, de 13 de marzo (DOUE de 25 de mayo). Art. 55 y Anexo VI

Precios a la salida del centro de acondicionamiento de productos seleccionados, embalados y, en su caso, en palés (€/100kg peso neto)

HORTALIZAS

PRODUCTO	MERCADO	VARIEDAD O TIPO	CAT.	CALIBRE	PRECIO MEDIO PONDERADO SEMANAL NACIONAL Semana 45 - 2017: 06/11 - 12/11
AJO	ESPAÑA	Blanco	-	50-60 mm	180,00
	ESPAÑA	Morado	-	45-55 mm	240,00
	ESPAÑA	Primavera	-	50-60 mm	198,37
BERENJENA	ESPAÑA	Todos los tipos y variedades	-	40+/70+	51,59
CALABACÍN	ESPAÑA	Todas las variedades	-	14-21	57,88
CEBOLLA	ESPAÑA	Todos los tipos y variedades	-	40-80	24,25
COLIFLOR	ESPAÑA	Todos los tipos y variedades	-	16-20 cm	49,75
JUDÍA (VERDE)	ESPAÑA	Todos los tipos y variedades	-	-	280,40
LECHUGA	ESPAÑA	Todos los tipos y variedades	I	400 g o superior	85,61
PEPINO	ESPAÑA	Variedades lisas	-	350-500 g	42,86
PIMIENTO DULCE	ESPAÑA	Todos los tipos y variedades	I	40 mm o superior	79,25
PUERRO	ESPAÑA	Todos los tipos y variedades	-	-	61,00
SETAS CULTIVADAS	ESPAÑA	Cerradas	-	Medio (30-65 mm)	209,45
TOMATE	ESPAÑA	Redondo	I	57-100 mm	69,11
	ESPAÑA	"Cereza"	I	-	189,48
ZANAHORIA	ESPAÑA	Todos los tipos y variedades	-	-	22,00

I-6 PRECIOS EN MERCADOS REPRESENTATIVOS VACUNO Y OVINO

A) BOVINO

1.- PRECIO MEDIO NACIONAL DE LAS CANALES DE BOVINO PESADO PROCEDENTES DE MATADEROS, SEGÚN MODELO DE CLASIFICACIÓN (R/CE) No 1308/2013. Annex IV. A).
 (Commission Regulation - R 2017/1185 Art. 11 - Annex I.6). Euros/kg canal

CATEGORÍA	CLASE DE CONFORMACIÓN Y DE ESTADO DE ENGRASAMIENTO	Semana 30/10-05/11 2017	Semana 06-12/11 2017	Variación €
Categoría A: Canales de machos jóvenes sin castrar de más de un año y menos de dos años	Muy buena y poco cubierta (U-2)	405,89	412,37	6,48
	Muy buena y cubierta (U-3)	405,34	409,36	4,02
	Precio medio ponderado	405,59	410,75	5,16
	Buena y poco cubierta (R-2)	388,36	392,22	3,86
	Buena y cubierta (R-3)	390,77	395,82	5,05
	Precio medio ponderado	389,48	393,90	4,42
	Menos buena y poco cubierta(O-2)	355,07	354,50	-0,57
Menos buena y cubierta (O-3)	362,02	355,34	-6,69	
Precio medio ponderado	357,44	354,78	-2,65	
Categoría D: Canales de hembras que hayan parido	Mediocre y poco cubierta (P-2)	191,27	186,00	-5,27
	Mediocre y cubierta (P-3)	249,25	237,63	-11,62
	Precio medio ponderado	195,09	189,40	-5,69
	Buena y cubierta (R-3)	254,38	259,14	4,76
	Buena y grasa (R-4)	273,71	281,35	7,63
	Precio medio ponderado	260,88	266,60	5,73
	Menos buena y poco cubierta(O-2)	217,74	216,20	-1,55
	Menos buena y cubierta (O-3)	226,87	230,39	3,52
Menos buena y grasa (O-4)	289,03	288,70	-0,34	
Precio medio ponderado	229,27	230,32	1,05	
Categoría E: Canales de otras hembras (de 12 meses ó más)	Muy buena y poco cubierta (U-2)	424,17	424,12	-0,05
	Muy buena y cubierta (U-3)	419,15	416,80	-2,35
	Precio medio ponderado	420,04	418,10	-1,94
	Buena y poco cubierta (R-2)	401,61	404,47	2,86
	Buena y cubierta (R-3)	407,77	405,99	-1,77
	Buena y grasa (R-4)	384,65	388,92	4,28
	Precio medio ponderado	405,52	404,57	-0,95
	Menos buena y poco cubierta(O-2)	341,00	338,41	-2,59
Menos buena y cubierta (O-3)	357,84	360,48	2,64	
Menos buena y grasa (O-4)	330,00	347,00	17,00	
Precio medio ponderado	354,46	356,31	1,84	
Categoría Z: Canales de animales desde 8 a menos de 12 meses	Muy buena y poco cubierta (U-2)	426,59	407,18	-19,41
	Muy buena y cubierta (U-3)	413,89	406,97	-6,92
	Precio medio ponderado	419,88	407,07	-12,81
	Buena y poco cubierta (R-2)	396,97	406,17	9,21
	Buena y cubierta (R-3)	399,94	400,32	0,37
	Precio medio ponderado	399,15	401,89	2,74
	Menos buena y poco cubierta(O-2)	364,02	357,98	-6,05
Menos buena y cubierta (O-3)	357,28	345,87	-11,41	
Precio medio ponderado	361,21	352,92	-8,28	

I-6 PRECIOS MEDIOS NACIONALES EN MERCADOS REPRESENTATIVOS VACUNO Y OVINO**2.-PRECIO MEDIO NACIONAL DEL BOVINO (Euro/100 kg)**

BOVINO VIVO	Semana 30/10-05/11 2017	Semana 06-12/11 2017	Variación €
Machos hasta 480 Kg. vivo	228,94	229,54	0,61
Machos de más de 480 kg. Vivo	210,73	210,13	-0,60
Hembras que hayan parido	94,32	93,35	-0,97
Otras hembras de hasta 380 Kg. vivo	233,87	233,59	-0,28
Otras hembras de más de 380 Kg. vivo	225,78	224,04	-1,74

3.-PRECIO MEDIO NACIONAL DE ANIMALES VIVOS DE LA ESPECIE BOVINA (Commission Regulation - R 2017/1185 Art. 11 - Annex I.6)

OTROS BOVINOS	Semana 30/10-05/11 2017	Semana 06-12/11 2017	Variación €
Terneros de ocho días a cuatro semanas			
tipo cruzado	193,75	197,50	3,75
tipo frisón/país	86,25	85,00	-1,25
<i>Media ponderada nacional (Euro/Cabeza)</i>	140,00	141,25	1,25
Bovinos ligeros comprendidos entre seis y doce meses			
tipo cruzado	281,73	281,73	0,00
tipo frisón/país	153,96	153,96	0,00
<i>Media ponderada nacional (Euro/100 kg Vivo)</i>	237,01	237,01	0,00

B) CORDEROS**1.-PRECIOS MEDIOS NACIONALES DE CANALES DE OVINO FRESCAS O REFRIGERADAS EN MERCADOS REPRESENTATIVOS (Commission Regulation - R 2017/1185 Art. 11 - Annex I.6)**
Euro/100 kg Canal

CORDEROS I y II	Semana 30/10-05/11 2017	Semana 06-12/11 2017	Variación €
Corderos I (12 a 13 kg/canal)	674,28	674,71	0,43
Corderos II (13,1 a 16 kg/canal)	619,28	618,64	-0,65
<i>Media ponderada</i>	646,78	646,67	-0,11

2.-PRECIOS MEDIOS DE CANALES DE OVINO FRESCAS O REFRIGERADAS EN LOS MERCADOS REPRESENTATIVOS (Commission Regulation - R 2017/1185 Art. 11 - Annex I.6). Euro/100 kg canal

MERCADO REPRESENTATIVO Cordero 9-19 kg	Semana 30/10-05/11 2017	Semana 06-12/11 2017	Variación €
Barcelona	730,21	730,21	0,00
Madrid	712,64	712,64	0,00
Valencia	760,19	760,01	-0,18
Albacete	657,36	647,56	-9,80
Extremadura	661,10	661,10	0,00
Segovia	648,45	648,45	0,00
Toledo	657,42	681,04	23,62
Zaragoza	706,73	706,73	0,00
<i>Media ponderada</i>	670,72	672,19	1,47

PRECIOS MEDIOS NACIONALES EN MERCADOS REPRESENTATIVOS - PRODUCTOS**D-1)PRECIOS MEDIOS NACIONALES DE LAS CANALES DE LA ESPECIE PORCINA, SEGÚN MODELO DE CLASIFICACIÓN (R(CE) No 1308/2013. Annex IV. B). (Commission Regulation - R 2017/1185 Art. 11 - Annex I.6)**

Euro/100 kg Canal

	Clase S			Clase E			Clase U		
	Semana 30/10-05/11 2017	Semana 06-12/11 2017	Variación €	Semana 30/10-05/11 2017	Semana 06-12/11 2017	Variación €	Semana 30/10-05/11 2017	Semana 06-12/11 2017	Variación €
PRECIO MEDIO NACIONAL	135,24	132,43	-2,80	133,34	130,27	-3,06	139,59	136,12	-3,47

	Clase R			Clase O			Clase P		
	Semana 30/10-05/11 2017	Semana 06-12/11 2017	Variación €	Semana 30/10-05/11 2017	Semana 06-12/11 2017	Variación €	Semana 30/10-05/11 2017	Semana 06-12/11 2017	Variación €
PRECIO MEDIO NACIONAL	142,66	139,15	-3,52	135,69	131,85	-3,84	125,75	124,56	-1,18

D-2)-PORCINO CEBADO

Euros/kg vivo

MERCADO REPRESENTATIVO	SELECTO			NORMAL			GRASO		
	Semana 30/10-05/11 2017	Semana 06-12/11 2017	Variación €	Semana 30/10-05/11 2017	Semana 06-12/11 2017	Variación €	Semana 30/10-05/11 2017	Semana 06-12/11 2017	Variación €
Albacete	1,26	1,23	-0,03	1,23	1,20	-0,03	1,20	1,17	-0,03
Barcelona	--	--	--	1,11	1,09	-0,02	1,08	1,06	-0,02
Huesca	1,09	1,07	-0,02	1,07	1,05	-0,02	1,05	1,03	-0,02
Lleida	1,09	1,07	-0,02	1,08	1,06	-0,02	1,06	1,04	-0,02
Murcia	1,10	1,08	-0,02	1,09	1,07	-0,02	1,08	1,06	-0,02
Pontevedra	1,13	1,12	-0,01	1,10	1,10	-0,01	1,44	1,42	-0,01
Salamanca	1,06	1,04	-0,02	1,04	1,02	-0,02	1,22	1,22	-0,01
Segovia	1,07	1,06	-0,02	1,06	1,05	-0,02	1,28	1,27	-0,01
Zaragoza	1,12	1,10	-0,02	1,08	1,06	-0,02	1,06	1,04	-0,02

**PRECIOS MEDIOS NACIONALES EN MERCADOS REPRESENTATIVOS - PRODUCTOS
GANADEROS - PORCINO**

**E) - PORCINO PRECOZ
LECHONES, OTRAS CALIDADES.**

Euro/100 Kg vivo

Cerdas de Desvieje	Semana 30/10-05/11 2017	Semana 06-12/11 2017	Variación €
Cerdas de Desvieje	55,30	54,98	-0,32
CERDOS CEBADOS			
Categoría U	107,49	104,81	-2,68
LECHONES			
Lleida.Base 20kg de peso.	152,50	152,50	0,00
Segovia.Base 20kg de peso.	205,00	205,00	0,00
Media nacional. Calidad Normal. Base 20 kg de peso	171,50	171,50	0,00

F) - TRONCO IBÉRICO

Euro/100 Kg vivo

TOSTONES	Semana 30/10-05/11 2017	Semana 06-12/11 2017	Variación €
De 5 a 9 kilos	315,27	315,27	0,00
De 9 a 12 kilos	506,01	506,01	0,00
LECHONES			
Lechón Ibérico Cruzado Base 23 kg	393,22	393,35	0,14
MARRANOS			
Marranos Ibéricos de 35 a 60 kg	322,00	322,00	0,00
PRIMALES			
Primals Ibéricos de 60 a 100 kg	274,96	274,96	0,00
CERDO CEBADO			
Cerdo Cebado (Intensivo)	225,12	225,12	0,00
Cerdo Cebado de Campo (Extensivo)	237,26	237,26	0,00
Cerdo Cebado de Bellota 100% Ibérico	--	--	--
DESVIEJE			
Reproductores de desvieje	139,13	139,13	0,00
REPRODUCTORES			
Reproductores >6 meses	362,80	362,80	0,00
CASTRONAS			
Castronas	104,35	104,35	0,00

Denominaciones de acuerdo con la Norma de Calidad (RD 4/2014)

PRECIOS DE MERCADO. PAÍSES MIEMBROS UE

Semana 44 (del 30 de octubre al 5 de noviembre). Año 2017

**1.- PRECIO MEDIO NACIONAL DE LAS CANALES DE BOVINO PESADO SEGÚN MODELO DE CLASIFICACIÓN (R(CE) No 1308/2013. Annex IV. A)
(Commission Regulation - R 2017/1185 Art. 11 - Annex I.6)
(Euros/100 kg)**

CATEGORIA	CLASE DE CONFORMACIÓN Y DE ESTADO DE ENGRASAMIENTO	Alemania (DE)	Irlanda (IE)	España (ES)	Francia (FR)	Italia (IT)	Polonia (PL)	Portugal (PT)	Reino Unido (UK)	UE-28	% España / UE
Categoría A: Canales de machos jóvenes sin castrar de mas de 12 y menos 24 meses	Muy buena y poco cubierta (U-2)	416,9	377,7	405,9	426,0	443,3	348,3	392,0	404,9	417,5	-2,8
	Muy buena y cubierta (U-3)	414,5	378,3	405,3	413,0	436,2	360,1	393,6	403,5	408,8	-0,9
	Buena y poco cubierta (R-2)	410,7	365,7	388,4	399,0	394,5	342,1	372,7	390,5	386,0	0,6
	Buena y cubierta (R-3)	406,3	366,5	390,8	397,0	395,4	346,9	377,0	396,6	391,3	-0,1
	Menos buena y poco cubierta (O-2)	365,2	348,2	355,1	341,0	332,2	332,4	344,8	354,7	345,7	2,7
	Menos buena y cubierta (O-3)	371,4	349,8	362,0	340,0	330,0	337,6	371,3	359,9	358,0	1,1
	Categoría A		400,6	367,0	392,1	398,5	432,1	339,1	375,4	382,9	388,8
Categoría D: Hembras paridas	Buena y cubierta (R-3)	335,6	330,4	254,4	380,0	322,0	304,5	244,7	322,1	350,9	-27,5
	Buena y grasa (R-4)	336,4	329,9	273,7	363,0	351,0	303,1	246,1	318,7	320,3	-14,5
	Menos buena y poco cubierta (O-2)	304,9	306,9	217,7	324,0	254,0	279,9	216,4	280,7	272,9	-20,2
	Menos buena y cubierta (O-3)	307,6	310,5	226,9	325,0	291,6	290,5	210,4	295,4	296,2	-23,4
	Menos buena y grasa (O-4)	313,9	310,8	289,0	312,0	295,8	285,8	218,7	296,2	301,3	-4,1
	Mediocre y poco cubierta (P-2)	248,1	278,0	191,3	268,0	236,6	245,6	196,6	249,5	244,9	-21,9
	Mediocre y cubierta (P-3)	255,0	298,9	249,3	293,0	266,3	261,4	199,7	264,6	282,3	-11,7
	Categoría D		299,4	306,1	231,1	325,5	259,9	279,5	208,1	285,7	290,6
Categoría E: Hembras de más de 12 meses	Muy buena y poco cubierta (U-2)	386,0	388,2	424,2	438,0	446,8	345,9	395,2	419,4	433,3	-2,1
	Muy buena y cubierta (U-3)	386,8	392,6	419,2	450,0	458,6	334,1	391,6	423,6	426,8	-1,8
	Buena y poco cubierta (R-2)	383,0	372,4	401,6	384,0	432,5	327,0	388,4	403,3	380,9	5,4
	Buena y cubierta (R-3)	379,4	378,4	407,8	394,0	403,1	325,1	376,9	412,1	387,9	5,1
	Buena y grasa (R-4)	377,7	377,1	384,7	374,0	434,2	324,8	374,3	411,8	394,1	-2,4
	Menos buena y poco cubierta (O-2)	304,4	350,2	341,0	312,0	310,2	299,5	362,7	372,7	310,9	9,7
	Menos buena y cubierta (O-3)	309,8	363,7	357,8	330,0	283,9	308,3	352,4	386,2	335,7	6,6
	Menos buena y grasa (O-4)	318,3	363,0	330,0		298,5	312,8		392,7	370,0	-10,8
	Categoría E		359,2	374,2	408,8	409,0	445,1	314,1	377,6	405,5	387,1
Categoría Z: Canales de machos y hembras de más de 8 y menos de 12 meses	Muy buena y poco cubierta (U-2)			426,6		541,6		395,4		454,2	-6,1
	Muy buena y cubierta (U-3)			413,9		613,6		396,1		417,4	-0,8
	Buena y poco cubierta (R-2)			397,0		455,8	337,6	370,7	309,4	398,1	-0,3
	Buena y cubierta (R-3)			400,0		427,0	346,9	378,3		399,3	0,2
	Menos buena y poco cubierta (O-2)			364,0		410,0	326,7	329,9		361,4	0,7
	Menos buena y cubierta (O-3)			357,3		455,9	332,2	357,9	306,8	359,0	-0,5
	Categoría Z			386,1		492,0	332,2	351,0	307,2	386,9	-0,2

**2.- PRECIO MEDIO NACIONAL DE ANIMALES VIVOS DE LA ESPECIE BOVINA
(Commission Regulation - R 2017/1185 Art. 11 - Annex I.6)**

CATEGORIA	Alemania (DE)	Irlanda (IE)	España (ES)	Francia (FR)	Italia (IT)	Polonia (PL)	Reino Unido (UK)	UE-28	% España / UE
Bovinos de mas de 6 y menos de 12 meses (Euros/100 kg vivo) (Media ponderada Frison y Cruzado)	195,00	225,00	237,01	263,00	288,00	257,81	218,88	238,70	-0,71
Terberos de 8 días a 4 semanas (Euros/cabeza):									
. FRISON/PAIS	87,66	120,81	86,25	64,00	113,70	151,48	51,73	93,09	-7,35
. CRUZADO	176,90	262,39	193,75	208,00	257,95	185,59	228,35	215,93	-10,27

PRECIOS DE MERCADO. PAÍSES MIEMBROS UE
Semana 44 (del 30 de octubre al 5 de noviembre). Año 2017

B) OVINO

PRECIOS MEDIOS NACIONALES DE LAS CANALES DE LA ESPECIES OVINA, SEGÚN MODELO DE CLASIFICACIÓN (R(CE) No 1308/2013. Annex IV. C)
(Commission Regulation - R 2017/1185 Art. 11 - Annex I.6)
(EUROS\100 kg CANAL)

CATEGORIA	Bélgica (BE)	Alemania (DE)	España (ES)	Francia (FR)	Irlanda (IE)	Italia (IT)	Holanda (NL)	Polonia (PL)	Portugal (PT)	Reino Unido (UK)	UE-28	% España / UE
Canales de Corderos Pesados (>13 kg)	489,70	555,59	619,28	523,00	423,78	581,00	508,55	354,90		429,77	462,41	33,92
Canales de Corderos Ligeros (<13 kg)			674,28			674,00		(*)	518,00		616,23	9,42

CATEGORIA	Bulgaria (BG)	Estonia (EE)	Grecia (EL)	Croacia (HR)	Letonia (LV)	Hungría (HU)	Rumanía (RO)	Eslovenia (SI)	Eslovaquia (SK)	UE-28	% Eslovaquia/UE
Canales de Corderos Pesados (>13 kg)		c		522,45	349,71		194,78			462,41	12,98
Canales de Corderos Ligeros (<13 kg)	562,96	(*)	(*)	633,45	358,30	611,67	(*)	524,72	c	616,23	2,79

"c" Confidential

(*) Data unavailable

C) PORCINO

PRECIOS MEDIOS NACIONALES DE LAS CANALES DE LA ESPECIE PORCINA, SEGÚN MODELO DE CLASIFICACIÓN (R(CE) No 1308/2013. Annex IV. B)
(Commission Regulation - R 2017/1185 Art. 11 - Annex I.6)
(EUROS\100 kg CANAL)

CATEGORIA	Bélgica (BE)	Alemania (DE)	España (ES)	Francia (FR)	Irlanda (IE)	Italia (IT)	Holanda (NL)	Polonia (PL)	Portugal (PT)	Reino Unido (UK)	UE-28	% España / UE
Porcino. Clase S (>60% magro)	133,40	153,30	135,24	140,00	154,56		130,43	147,75	149,00	177,52	145,37	-6,97
Porcino. Clase E (60-55% magro)	124,00	149,34	133,34	131,00	153,01	(*)	131,57	145,51	149,00	174,26	146,58	-9,03
Porcino. Clase R (50-45% magro)		120,52	142,66			213,50				167,12	178,42	-20,04
Lechones (Euros/unidad)	36,00	48,40	34,30	24,60		81,92	29,00	(*)	36,00	65,92	42,72	-19,71

(*) Data unavailable

D) POLLOS Y HUEVOS

PRECIO MEDIO NACIONAL DE CANALES DE POLLÓS (65% RENDIMIENTO), Y DE HUEVOS (MEDIA DE LAS CLASES L Y M)
(Commission Regulation - R 2017/1185 Art. 11 - Annex I.8 (Eggs) y Annex I.9 (chicken))

CATEGORIA	Bélgica (BE)	Alemania (DE)	España (ES)	Francia (FR)	Irlanda (IE)	Italia (IT)	Holanda (NL)	Polonia (PL)	Portugal (PT)	Reino Unido (UK)	UE-28	% España / UE
Pollos. 65% de rendimiento (Euros/100kg canal)	163,00	271,00	161,24	230,00	97,76	205,00	171,00	127,63	145,00	(*)	182,43	-11,62
Huevos. Media Clases L y M (Euros/100 kg)	196,76	218,80	168,53	186,89	133,93	242,86	195,00	204,09	164,02	(*)	185,91	-9,35

(*) Data unavailable



GOBIERNO
DE ESPAÑA

MINISTERIO
DE AGRICULTURA Y PESCA,
ALIMENTACIÓN Y MEDIO AMBIENTE