



25 de julio 2018

---

## Índice:

---

1. Precios Medios Nacionales, comentarios y gráficos
2. Precios en Mercados Representativos UE (nacionales)
  - 2.1 Cereales
  - 2.2 Vinos
  - 2.3 Aceites y Semillas
  - 2.4 Frutas y Hortalizas
  - 2.5 Vacuno
  - 2.6 Ovino
  - 2.7 Porcino
3. Precios en Mercados Representativos UE (semana anterior)



GOBIERNO  
DE ESPAÑA

MINISTERIO  
DE AGRICULTURA, PESCA  
Y ALIMENTACIÓN

## **SECRETARÍA GENERAL TÉCNICA**

Subdirección General de Estadística

[sgestadi@mapama.es](mailto:sgestadi@mapama.es)

<http://www.mapama.gob.es/es/estadistica/temas/default.aspx>

Publicación elaborada por la  
Secretaría General Técnica  
Subdirección General de Estadística



**MINISTERIO  
DE AGRICULTURA, PESCA  
Y ALIMENTACIÓN**

### **Edita**

© Ministerio de Agricultura, Pesca y Alimentación  
Secretaría General Técnica  
Centro de Publicaciones  
Catálogo de Publicaciones de la Administración General del Estado:  
<http://publicacionesoficiales.boe.es/>

N.I.P.O.: 013-18-086-0

Se permite la utilización, copia o reproducción de los datos de este Boletín siempre que se cite expresamente su procedencia

## PRECIOS MEDIOS NACIONALES AGRÍCOLAS (I)

PRODUCTOS AGRÍCOLAS (especificaciones)		Semana 28 09-15/07	Semana 29 16-22/07	Variación semanal euros	Variación semanal %
<b>CEREALES</b>					
(1)	Trigo blando panificable (€/t)	177,42	179,03	1,61	0,91
(1)	Trigo duro (€/t)	189,39	192,32	2,93	1,55
(1)	Cebada pienso (€/t)	162,74	163,90	1,16	0,71
(1)	Cebada malta (€/t)	170,56	175,57	5,01	2,94
(1)	Maíz grano (€/t)	183,43	183,10	-0,33	-0,18
(4)	Arroz cáscara (€/t)	318,87	318,87	0,00	0,00
(4)	Arroz blanco (€/t)	529,49	529,49	0,00	0,00
(4)	Arroz blanco vaporizado (€/t)	611,68	611,68	0,00	0,00
<b>ALFALFA, PIPA DE GIRASOL, COLZA Y GUISANTES</b>					
(1)	Alfalfa (€/t)	155,57	156,04	0,47	0,30
(1)	Pipa de girasol 9-2-44 (€/t)	321,30	321,04	-0,26	-0,08
(1)	Pipa de girasol alto oleico (€/t)	350,25	350,28	0,03	0,01
(4)	Colza grano (€/t)	314,43	294,04	-20,39	-6,49
(4)	Guisantes secos (€/t)	188,59	188,12	-0,47	-0,25
<b>VINOS</b>					
(2)	Vino blanco sin DOP/IGP (€/hectolitro)	52,46	50,91	-1,55	-2,95
(2)	Vino tinto sin DOP/IGP , 12 p. color (€/hectolitro)	64,15	65,02	0,87	1,36
(2)	Vino con DOP/IGP blanco RUEDA (€/hectolitro)	(*) 284,01	(**) 273,90	-10,11	-3,56
(2)	Vino con DOP/IGP tinto RIOJA (€/hectolitro)	(*) 241,21	(**) 240,30	-0,91	-0,38
<b>ACEITES VEGETALES</b>					
(3)	Aceite de oliva virgen extra < 0,8° (€/100 kg)	280,13	280,79	0,66	0,24
(3)	Aceite de oliva virgen, de 0,8° a 2° (€/100 kg)	253,53	252,06	-1,47	-0,58
(3)	Aceite de oliva lampante > 2° (€/100 kg)	238,33	239,17	0,84	0,35
(3)	Aceite de oliva refinado (€/100 kg)	240,69	240,57	-0,12	-0,05
(3)	Aceite de oliva orujo crudo (€/100 kg)	128,50	126,83	-1,67	-1,30
(3)	Aceite de oliva orujo refinado (€/100 kg)	174,19	173,19	-1,00	-0,58
(3)	Aceite de girasol refinado (€/100 kg)	74,86	75,19	0,33	0,45

## Posición comercial:

(1) Entrada industria; (2) Salida bodega; (3) Salida almazara; (4) Granel sobre almacén

(\*) (\*\*) En los vinos con DOP/IGP los precios son mensuales.

(\*) Precio Mayo 2018. (\*\*) Precio Junio 2018

## COMENTARIOS DE MERCADO

● **CEREALES (▲=)**: Subida semanal en las cotizaciones de los **cereales**, destacando el incremento del 2,94% en la cebada malta y el 1,55% del trigo duro. Por debajo de estas subidas se encuentra el 0,91% registrado en el trigo blando panificable y el 0,71% de la cebada pienso. Por su parte, el precio del maíz grano anotó una bajada del (-0,18%). Respecto al **arroz**, semana sin cambios en sus cotizaciones.

● **VINOS (▲▼)**: Subida semanal en el precio del vino tinto sin DOP/IGP (1,36%), mientras que la cotización del vino blanco sin DOP/IGP anotó un descenso semanal del (-2,95%)

● **ACEITES VEGETALES (▲▼)**: Comportamiento dispar en las cotizaciones de los **aceites de oliva**, con subidas en el aceite de oliva lampante del 0,35% y en el aceite de oliva virgen extra del 0,24% y bajadas del (-1,30%) en el aceite de oliva orujo crudo, del (-0,58%) en el aceite de oliva orujo refinado, del (-0,58%) en el aceite de oliva virgen y del (-0,05%) en el aceite de oliva refinado. Respecto al **aceite de girasol refinado**, se constata una subida del 0,45% de media en la semana.

## PRECIOS MEDIOS NACIONALES AGRÍCOLAS (2)

PRODUCTOS AGRÍCOLAS (especificaciones)		Semana 28 09-15/07	Semana 29 16-22/07	Variación semanal euros	Variación semanal %
<b>FRUTAS</b>					
(4)	Limón (€/100 kg)	63,19	48,11	-15,08	-23,87
(4)	Albaricoque (€/100 kg)	60,19	56,52	-3,66	-6,08
(4)	Cereza (€/100 kg)	104,78	103,43	-1,35	-1,29
(4)	Ciruela (€/100 kg)	78,54	75,14	-3,40	-4,33
(4)	Melocotón (€/100 kg)	54,52	55,33	0,81	1,48
(4)	Higo fresco (€/100 kg)	260,00	260,00	0,00	0,00
(4)	Manzana Golden (€/100 kg)	77,50	77,50	0,00	0,00
(4)	Uva de mesa (€/100 kg)	75,00	73,75	-1,25	-1,67
(4)	Plátano (€/100 kg)	82,50	82,50	0,00	0,00
<b>HORTALIZAS</b>					
(4)	Acelga (€/100kg)	45,04	45,04	0,00	0,00
(4)	Ajo seco (€/100kg)	154,79	153,27	-1,52	-0,98
(4)	Berenjena (€/100 kg)	32,20	39,53	7,32	22,73
(4)	Calabacín (€/100 kg)	26,40	33,43	7,03	26,63
(4)	Cebolla (€/100 kg)	25,30	21,09	-4,21	-16,62
(4)	Champiñón (€/100kg)	105,93	105,93	0,00	0,00
(4)	Col-repollo (€/100 kg)	36,00	36,00	0,00	0,00
(4)	Judía verde tipo plana (€/100 kg)	129,88	134,12	4,23	3,26
(4)	Lechuga Romana (€/100 ud)	29,29	29,19	-0,09	-0,31
(4)	Melón (€/100 kg)	31,44	35,63	4,19	13,34
(4)	Pepino (€/100 kg)	27,81	25,24	-2,56	-9,22
(4)	Pimiento verde tipo italiano (€/100 kg)	52,02	53,16	1,14	2,19
(4)	Sandía (€/100 kg)	13,73	10,67	-3,06	-22,26
(4)	Tomate liso (€/100 kg)	45,55	49,35	3,81	8,36
(4)	Zanahoria (€/100 kg)	28,80	22,15	-6,65	-23,09
(4)	Patata (€/100 kg)	35,10	34,48	-0,62	-1,77

Posición comercial:

(4) Granel: sobre árbol, finca, almacén, agricultor, alhóndiga, lonja

### COMENTARIOS DE MERCADO

- **CÍTRICOS (▼):** Se mantiene el crecimiento de la comercialización en origen del tipo rodrejo, por lo que sigue bajando notablemente el precio medio nacional del *limón* (-23,87%).

- **FRUTAS DE HUESO (▼▲):** Predominio de productos con cotizaciones a la baja en campo entre los de fruta de hueso, aunque sin descensos demasiado notables: *albaricoque* (-6,08%), *ciruela* (-4,33%) y *cereza* (-1,29%); repunta ligeramente el *melocotón* (1,48%).

- Siguen llamando la atención los niveles que registra el precio en origen del *plátano canario*, por encima de los 80 cent./kg, en tendencia inversa, además, a la que viene siendo habitual otros años en fechas veraniegas, donde la reducción del llamado consumo institucional suele conllevar un descenso de las cotizaciones. La disminución de la oferta debida a causas meteorológicas o el retraso que experimentaron las campañas de ciertas frutas de verano en zonas determinadas podrían ayudar a explicar la situación descrita.

- **HORTALIZAS (▲▼):** Son válidos los comentarios apuntados la pasada semana para el sector de los hortícolas. Destacan esta semana, los incrementos en *calabacín* (26,63%) y *berenjena* (22,73%), asociados principalmente al desplazamiento de la comercialización en origen a zonas con mayores cotizaciones, o el descenso de la *zanahoria* (-23,09%) por causas análogas de signo contrario. Cabe destacar también el repunte del *melón* (13,34%) o la caída de la *sandía* (-22,26%). La *patata* (-1,77%) pierde el nivel de los 35 cent./kg, pero se mantiene en cotizaciones similares a las observadas hace dos años en las mismas fechas, tras los bajos niveles registrados la campaña pasada.

# PRECIOS MEDIOS NACIONALES AGRÍCOLAS

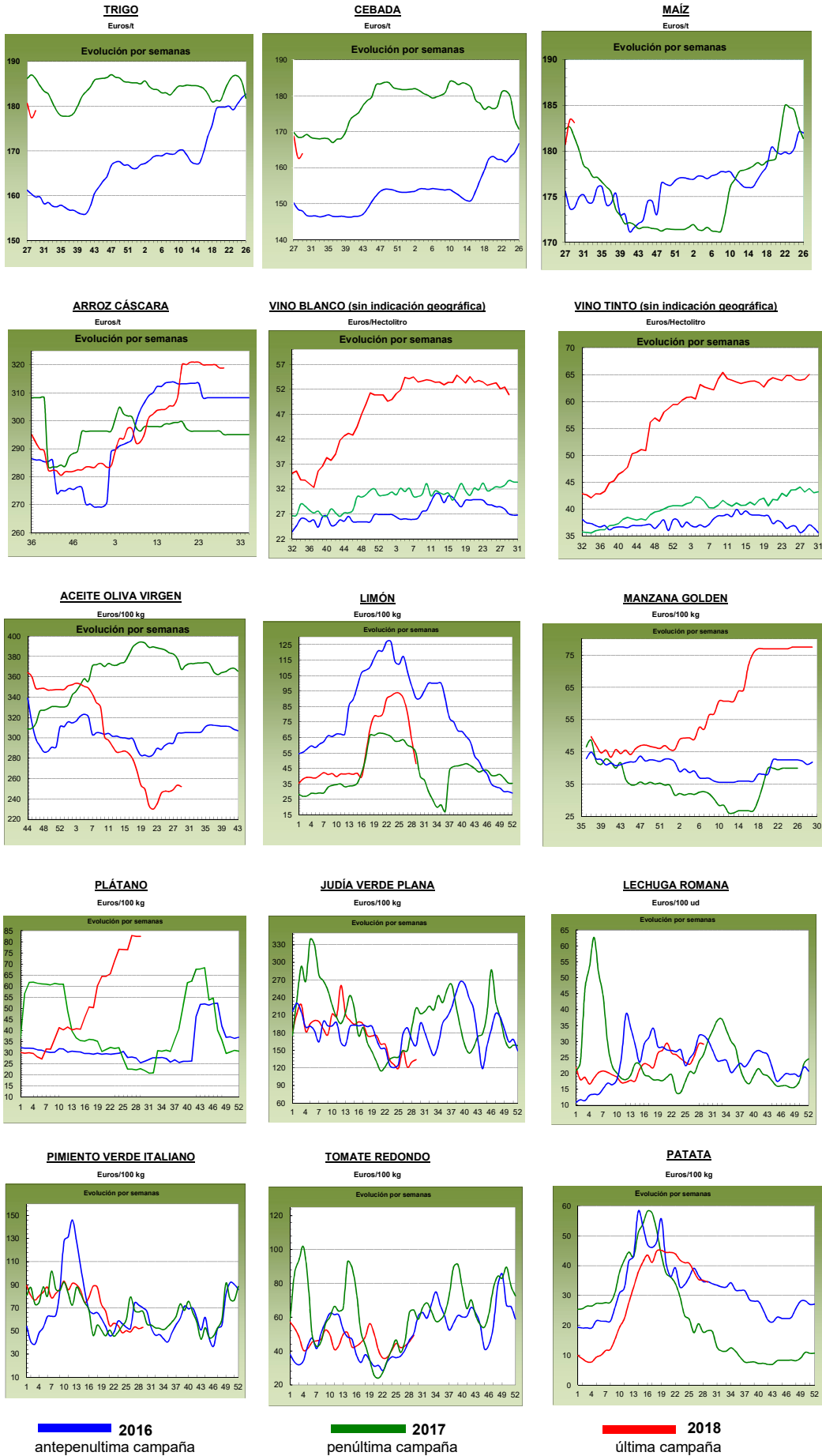

## PRECIOS MEDIOS NACIONALES GANADEROS

PRODUCTOS GANADEROS (especificaciones)		Semana 28 09-15/07	Semana 29 16-22/07	Variación semanal euros	Variación semanal %
<b>VACUNO</b>					
(5)	Ternera, 180-300 kilos (€/100 kg canal)	388,68	388,20	-0,48	-0,12
(5)	Machos de 12 a 24 meses (Clase R) (€/100 kg canal)	386,50	385,54	-0,96	-0,25
(5)	Animales de 8 a 12 meses (Clase R) (€/100 kg canal)	391,52	389,94	-1,58	-0,40
(5)	Bovino vivo, conjunto categorías (€/100 kg vivo)	200,99	200,47	-0,52	-0,26
<b>CORDERO</b>					
(5)	Corderos 9-19 kilos (€/100 kg canal)	538,98	539,91	0,93	0,17
(5)	Corderos 12-16 kilos (€/100 kg canal)	519,50	520,33	0,83	0,16
<b>PORCINO</b>					
(5)	Porcino >60% magro (Clase S) (€/100 kg canal)	156,13	157,11	0,98	0,63
(5)	Porcino 60-55% magro (Clase E) (€/100 kg canal)	151,01	152,16	1,15	0,76
(5)	Porcino 55-50% magro (Clase U) (€/100 kg canal)	158,88	159,65	0,77	0,48
(5)	Porcino 50-45% magro (Clase R) (€/100 kg canal)	159,56	160,34	0,78	0,49
(5)	Lechon 20 kg (€/unidad)	33,17	30,17	-3,00	-9,04
<b>POLLO</b>					
(6)	Pollo, media de canales del 83% y 65% rdto. (€/100 kg canal)	174,78	175,73	0,95	0,54
(6)	Pollo P10 (83% rdto.) (€/100 kg canal)	175,20	176,14	0,94	0,54
(6)	Pollo P90 (65% rdto.) (€/100 kg canal)	174,73	175,68	0,95	0,54
<b>HUEVOS</b>					
(7)	Huevos, media Clase L y M (€/100 kg)	87,06	87,37	0,31	0,36
(7)	Huevos - Clase L (€/docena)	0,73	0,74	0,01	1,37
(7)	Huevos - Clase M (€/docena)	0,59	0,58	-0,01	-1,69
<b>CONEJO</b>					
(8)	Conejo 1,8-2,2 kilo, vivo (€/100 kg)	173,65	173,50	-0,15	-0,09
<b>LECHE Y PRODUCTOS LÁCTEOS</b>					
(10)	Suero de leche en polvo (€/100 kg)	70,92	65,74	-5,18	-7,30
(9)	Leche de vaca (€/100 litros). Fuente: FEAGA	Precio mayo 2018: 31,60 €/100 litros			
<b>MIEL</b>					
(11)	Miel multifloral a granel (€/100 kg)	Precio mayo 2018: 329,59 €/100 kg			

### Posición comercial:

(5) Entrada matadero; (6) Salida muelle matadero; (7) Salida muelle centro de embalaje; (8) Salida granja; (9) Precio pagado al ganadero  
(10) Precio franco fábrica sin impuestos ni costes; (11) Venta a la industria o mayorista

## COMENTARIOS DE MERCADO

● **VACUNO** (▼): Descenso en las cotizaciones de las **canales de vacuno** (-0,12% en las de las terneras, -0,25% en las de los machos 12-24 meses y -0,40% en las de los animales 8-12 meses). El descenso en el consumo nacional y un ligero incremento en la oferta hacen que el mercado no se equilibre, teniendo los ganaderos que reducir sus precios para incentivar a la demanda. Respecto a los **animales con destino vida** (▼), leves descensos en las cotizaciones (-0,26%), manteniendo la tendencia descendente que se sigue desde el principio del ejercicio 2018. La oferta supera a la demanda, por lo que habrá que esperar a ver cómo evoluciona el mercado que, tradicionalmente, anota subidas de precios a partir del mes de agosto.

● **OVINO** (=): A pesar de que el consumo nacional sigue muy por debajo de lo esperado, las cotizaciones de las **canales de los corderos** se dan un respiro, anotando un leve aumento del 0,17% de media en sus diferentes clasificaciones.

● **PORCINO** (▲): Subida del 0,59%, de media, en las cotizaciones de las **canales del porcino de capa blanca**. La oferta no aprieta demasiado a la demanda, así que el equilibrio se sustenta en niveles de precios muy inferiores a los de años previos por estas fechas. Continúa el descenso de cotizaciones en los **lechones base 20 kg** (▼), anotándose un descenso semanal del (-9,04%) y, del (-47,37%) desde mediados de abril. De nuevo es la incertidumbre del productor de porcino de cebo quien marca la evolución de los precios pues, ante las leves subidas de los mismos en vivo, no se decide por comprar lechones que sustituyan a los animales que salen con destino a sacrificio. Ante esta baja de la demanda, la cual seguirá, los productores de lechones para cebar ceden en sus pretensiones de precios.

● **POLLOS** (▲): Subida en las cotizaciones de las **canales de pollo** del 0,54%, debido a una demanda que sigue creciendo y una oferta que baja.

● **HUEVOS** (▲▼): Sigue habiendo más oferta que demanda en este sector, sobre todo en los gramajes menores, que anotan un retroceso del (-1,69%) en la docena de la Clase M. Los precios de los huevos de la Clase L suben un 1,37%, aunque la demanda de la industria sigue siendo baja.

● **CONEJO** (=): Estabilidad en el precio del **conejo vivo de granja** (-0,09%).

● **PRODUCTOS LÁCTEOS**: Descenso del (-7,30%) en los precios del **suero de leche en polvo** (▼).

● **MIEL** (=): Estabilidad en las cotizaciones mensuales de la **miel multifloral a granel** (-0,03% en mayo respecto a abril).

# PRECIOS MEDIOS NACIONALES GANADEROS

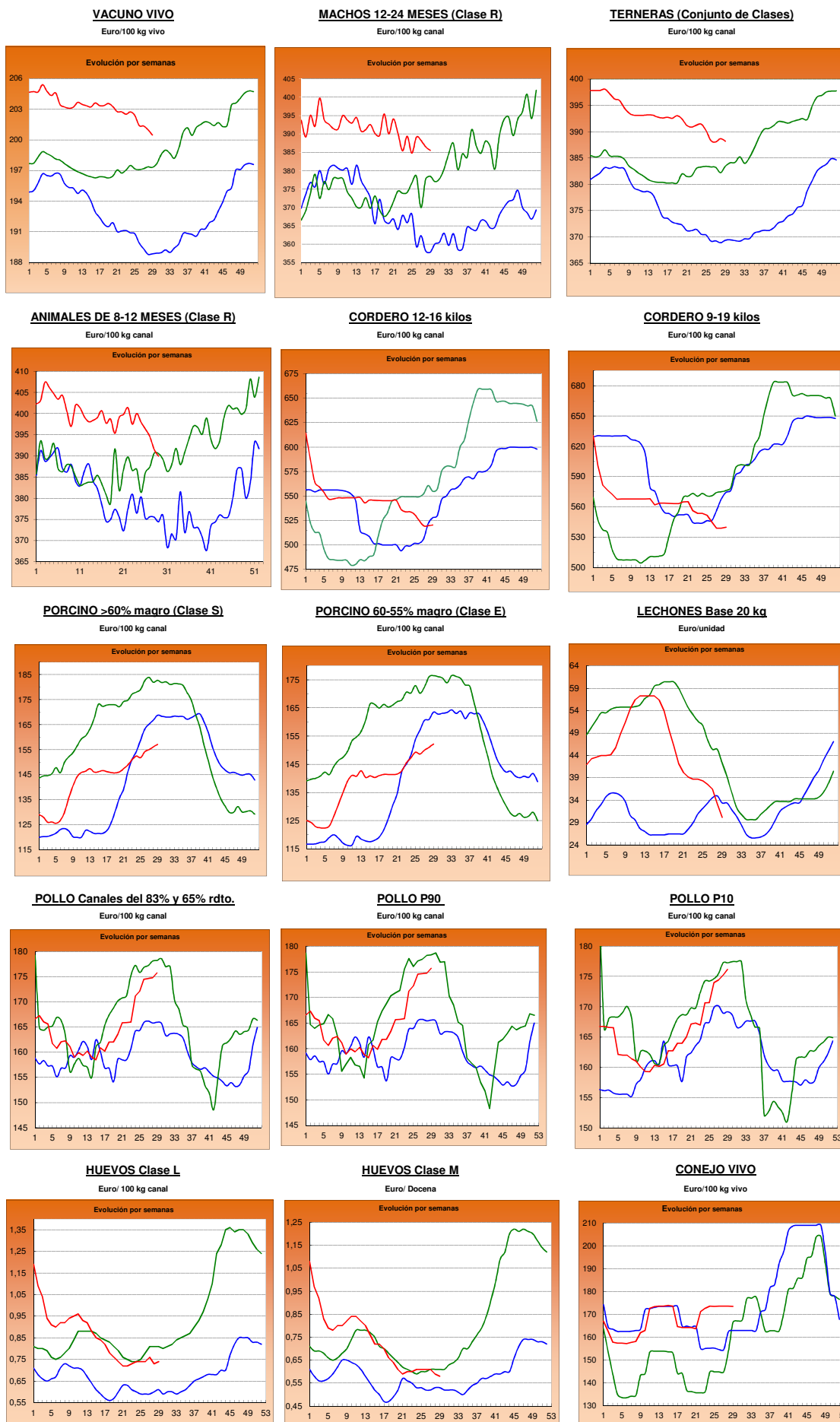

■ 2016

■ 2017

■ 2018

**I-2 PRECIOS EN MERCADOS REPRESENTATIVOS - CEREAL**

Precios en Euro/Tonelada

**REGLAMENTO (UE) 2017/1185 DE LA COMISION. Artículo 11, Anexo I. 1.**

**Precios de comercio al por mayor. Mercancia nacional y/o importada, sobre vehículo**

<b>PRODUCTO</b>	<b>MERCADO REPRESENTATIVO</b>	Semana 09-15/07 2018	Semana 16-22/07 2018	<b>Variación €</b>
<b>Trigo Blando Panificable</b>	Albacete	178,00	178,00	0,00
	Ávila	176,00	176,00	0,00
	Barcelona	190,00	193,00	3,00
	Burgos	175,80	177,40	1,60
	Cádiz	180,00	185,00	5,00
	Guadalajara	164,80	164,60	-0,20
	Huesca	183,00	184,00	1,00
	León	173,60	173,60	0,00
	Lérida	182,00	182,00	0,00
	Madrid	165,00	164,00	-1,00
	Murcia	187,00	187,00	0,00
	Navarra	180,00	183,00	3,00
	Palencia	171,20	175,20	4,00
	Pontevedra	191,00	191,00	0,00
	Salamanca	177,00	177,40	0,40
	Segovia	172,80	171,20	-1,60
	Sevilla	180,00	183,00	3,00
	Soria	177,50	177,60	0,10
	Tarragona	187,00	187,00	0,00
Valladolid	170,00	175,00	5,00	
Zamora	173,50	173,50	0,00	
Zaragoza	170,00	180,00	10,00	
<b>Trigo Duro</b>	Cádiz	188,00	188,00	0,00
	Córdoba	198,00	202,00	4,00
	Sevilla	188,00	188,00	0,00
	Zaragoza	180,00	190,00	10,00



**I-2 PRECIOS EN MERCADOS REPRESENTATIVOS - CEREAL**

Precios en Euro/Tonelada

**REGLAMENTO (UE) 2017/1185 DE LA COMISION. Artículo 11, Anexo I. 1.**

**Precios de comercio al por mayor. Mercancia nacional y/o importada, sobre vehículo**

<b>PRODUCTO</b>	<b>MERCADO REPRESENTATIVO</b>	Semana 09-15/07 2018	Semana 16-22/07 2018	<b>Variación €</b>
<b>Cebada Pienso</b>	Albacete	158,50	160,30	1,80
	Ávila	160,00	161,00	1,00
	Burgos	164,00	167,00	3,00
	Cádiz	167,00	168,00	1,00
	Ciudad Real	162,60	163,60	1,00
	Córdoba	159,00	162,00	3,00
	La Coruña	189,00	189,00	0,00
	Cuenca	160,00	162,00	2,00
	Granada	165,00	165,00	0,00
	Guadalajara	149,60	153,20	3,60
	Huesca	163,00	164,00	1,00
	León	165,00	165,00	0,00
	Lérida	164,00	164,00	0,00
	Murcia	173,00	175,00	2,00
	Palencia	165,00	165,00	0,00
	Salamanca	166,00	167,00	1,00
	Segovia	160,00	160,00	0,00
	Soria	166,00	166,00	0,00
	Teruel	166,00	167,00	1,00
	Toledo	161,40	163,40	2,00
Valladolid	163,00	166,00	3,00	
Zamora	164,00	164,00	0,00	
Zaragoza	166,00	166,00	0,00	
<b>Cebada Malta</b>	Albacete	183,00	183,00	0,00
	Burgos	156,00	169,40	13,40
	Ciudad Real	161,00	170,00	9,00
	Cuenca	183,00	183,00	0,00
	Guadalajara	148,00	150,00	2,00
	Huesca	183,00	184,00	1,00
	Navarra	190,00	190,00	0,00
	Palencia	163,00	171,40	8,40
	Salamanca	--	173,00	--
	Segovia	--	166,00	--
	Toledo	--	173,00	--
	Valladolid	154,00	169,20	15,20
	Zamora	--	171,00	--

**I-2 PRECIOS EN MERCADOS REPRESENTATIVOS - CEREAL**

Precios en Euro/Tonelada

**REGLAMENTO (UE) 2017/1185 DE LA COMISION. Artículo 11, Anexo I. 1. Cereales y 2 Arroz**
**Maíz grano, precios de comercio al por mayor. Mercancía nacional y/o importada, sobre vehículo**
**Arroz cáscara, arroz blanco precios salida almacén agricultor**

<b>PRODUCTO</b>	<b>MERCADO REPRESENTATIVO</b>	Semana 09-15/07 2018	Semana 16-22/07 2018	<b>Variación €</b>
<b>Maíz Grano</b>	Albacete	182,80	182,80	0,00
	Badajoz	189,00	189,00	0,00
	Cáceres	189,00	189,00	0,00
	Ciudad Real	190,80	190,80	0,00
	Córdoba	182,00	184,00	2,00
	La Coruña	175,00	175,00	0,00
	Gerona	182,00	182,00	0,00
	Huesca	178,00	180,00	2,00
	León	183,00	183,00	0,00
	Lérida	176,00	176,00	0,00
	Madrid	180,00	180,00	0,00
	Navarra	183,00	181,00	-2,00
	Pontevedra	175,00	175,00	0,00
	Salamanca	194,00	194,00	0,00
	Sevilla	192,00	180,00	-12,00
	Toledo	183,40	184,20	0,80
	Valladolid	182,00	182,00	0,00
Zamora	186,00	186,00	0,00	
Zaragoza	180,00	179,00	-1,00	
<b>Arroz cáscara (Indica)</b>	Sevilla	314,00	314,00	0,00
<b>Arroz cáscara (Japónica)</b>		310,67	310,67	0,00
<b>Arroz blanco (Indica)</b>	Badajoz	535,00	535,00	0,00
	Sevilla	490,00	490,00	0,00
	Valencia	557,50	557,50	0,00
<b>Arroz blanco (Japónica)</b>	Badajoz	550,00	550,00	0,00
	Sevilla	500,00	500,00	0,00
	Valencia	572,50	572,50	0,00
<b>Arroz blanco vaporizado (Indica)</b>	Sevilla	612,00	612,00	0,00
	Valencia	595,00	595,00	0,00
<b>Arroz partido</b>	Sevilla	307,00	317,00	10,00
	Valencia	315,00	315,00	0,00

**II-3 PRECIOS EN MERCADOS REPRESENTATIVOS  
VINOS BLANCOS Y TINTOS**

**R. EJECUCIÓN (UE) 2017/1185 de la COMISIÓN. Art 11 Anexo II. 3.**

**En €/hectolitro, salida bodega, a granel, pago al contado sin I.V.A.**

PRODUCTO	MERCADO REPRESENTATIVO	Semana	Semana	Variación €
		9 - 15/ 07 28 2018	16 - 22/ 07 29 2018	
VINO BLANCO sin DOP/IGP	Albacete	60,07	61,66	1,60
	Badajoz	54,10	51,33	-2,77
	Ciudad Real	52,47	50,55	-1,92
	Cuenca	52,69	47,85	-4,84
	Toledo	49,33	49,45	0,12
VINO TINTO sin DOP/IGP Precio de vino tinto referido al producto de 12 puntos de color	Albacete	62,27	65,70	3,42
	Ciudad Real	62,79	67,63	4,83
	Cuenca	64,78	59,48	-5,30
	Badajoz	65,93	65,93	0,00
	Murcia	63,35	61,18	-2,17
	Toledo	67,04	65,37	-1,66
	Valencia	64,27	61,26	-3,01
PRODUCTO	ZONA DOP / IGP	Euros / Hectolitro		Variación €
		Mayo	Junio	
VINO BLANCO con DOP/IGP	RUEDA	284,01	273,90	-10,11
VINO TINTO con DOP/IGP	RIOJA	241,21	240,30	-0,91

**I-4 PRECIOS EN MERCADOS REPRESENTATIVOS DE ACEITES**

Aceites. Precios sobre almazara, en €/100 kg, sin I.V.A. Rgto. 2017/1185. Art.11. Anexo I.3.

Semilla de girasol. Precios en centros de demanda, en €/100 kg, sin I.V.A. Rgto 2017/1185. Art. 8

PRODUCTO Y ESPECIFICACIONES	MERCADO REPRESENTATIVO	Semana 28 9 - 15/ 07 2018	Semana 29 16-22/ 07 2018	Variación €
ACEITE DE OLIVA VIRGEN EXTRA Menos de 0,8°	Badajoz	287,50	287,50	0,00
	Ciudad Real	282,00	280,00	-2,00
	Córdoba	277,00	277,50	0,50
	Granada	276,75	278,50	1,75
	Jaén	280,31	280,74	0,43
	Málaga	272,68	275,23	2,55
	Sevilla	286,86	286,86	0,00
	Tarragona Toledo	282,50 280,00	282,50 283,00	0,00 3,00
ACEITE DE OLIVA VIRGEN De 0,8° a 2°	Badajoz	255,00	255,00	0,00
	Córdoba	255,00	253,00	-2,00
	Granada	253,00	252,50	-0,50
	Jaén	251,80	250,60	-1,21
	Sevilla	254,58	254,58	0,00
	Cadiz	252,50	235,00	-17,50
	Tarragona	260,00	260,00	0,00
	Toledo	251,00	252,00	1,00
ACEITE DE OLIVA LAMPANTE Más de 2°	Córdoba	240,00	240,00	0,00
	Granada	240,00	239,50	-0,50
	Jaén	237,83	239,14	1,31
	Málaga	233,84	235,84	2,00
	Sevilla	242,83	242,83	0,00
	Tarragona	232,50	232,50	0,00
	Badajoz	242,50	242,50	0,00
ACEITE DE OLIVA REFINADO	Córdoba	237,50	237,50	0,00
	Jaén	239,00	237,50	-1,50
	Sevilla	233,78	234,78	1,00
	Tarragona	252,50	252,50	0,00
ACEITE DE ORUJO CRUDO	Córdoba	132,50	130,00	-2,50
	Jaén	133,00	130,50	-2,50
	Tarragona	120,00	120,00	0,00
ACEITE DE ORUJO REFINADO	Córdoba	177,00	175,50	-1,50
	Jaén	175,58	174,08	-1,50
	Tarragona	170,00	170,00	0,00
ACEITE DE GIRASOL REFINADO	Córdoba	74,50	75,50	1,00
	Sevilla	74,07	74,07	0,00
	Tarragona	76,00	76,00	0,00
PIPA DE GIRASOL	Andalucía	335,99	335,35	-0,64
	Centro-Norte	311,50	311,50	0,00

## I-5 PRECIOS EN MERCADOS REPRESENTATIVOS - FRUTAS Y HORTALIZAS

PRECIOS DE PRODUCTOS NACIONALES  
Mercados representativos de producción

Precios a la salida del centro de acondicionamiento de productos seleccionados, embalados y, en su caso, en palés €/100 kg peso neto)

## CÍTRICOS

PRODUCTO	MERCADO	VARIEDAD O TIPO	CAT.	CALIBRE	DIA/MES							
					16/7	17/7	18/7	19/7	20/7	21/7	22/7	PMPS
LIMÓN	Alicante	Verna	I	3-4	150,81	151,81	152,80	149,81	149,81	--	--	151,00
	Málaga	Verna	I	3-4	173,00	171,00	170,00	170,00	172,00	--	--	171,21
	Murcia	Verna	I	3-4	166,00	166,00	165,00	166,00	164,00	--	--	165,40
NARANJA	Valencia	Valencia Delta Seedless	I	3-6	68,36	68,36	68,36	68,36	68,36	--	--	68,36
	Valencia	Valencia Late	I	3-6	77,70	77,70	77,70	77,70	77,70	--	--	77,70

## FRUTAS DE PEPITA

PRODUCTO	MERCADO	VARIEDAD O TIPO	CAT.	CALIBRE mm	DIA/MES							
					16/7	17/7	18/7	19/7	20/7	21/7	22/7	PMPS
MANZANA	Lérida Zaragoza Lérida	Golden Delicious	I	70-80	87,68	89,50	90,00	89,50	89,65	--	--	89,27
		Golden Delicious	I	70-80	124,32	100,38	114,88	97,90	135,06	114,77	--	114,87
		Granny Smith	I	70-80	62,50	62,50	62,50	62,50	62,50	--	--	62,50
PERA	Lérida Lérida	Conferencia	I	60-65+	88,54	89,00	86,99	89,00	89,00	--	--	88,56
		Limonera	I	60-65	--	--	60,00	--	--	--	--	60,00
UVA DE MESA	Murcia Alicante	Apirenas Blancas	I	-	85,00	83,00	86,00	84,00	84,00	--	--	84,40
		Victoria	I	-	207,50	207,50	207,50	207,50	207,50	--	--	207,50

## FRUTAS DE HUESO

PRODUCTO	MERCADO	VARIEDAD O TIPO	CAT.	CALIBRE	DIA/MES							
					16/7	17/7	18/7	19/7	20/7	21/7	22/7	PMPS
ALBARICOQUE	Albacete Murcia Zaragoza	Todos los tipos y variedades	-	45-50 mm	50,00	50,00	50,00	50,00	50,00	--	--	50,00
		Todos los tipos y variedades	-	45-50 mm	76,00	78,00	78,00	78,00	76,00	--	--	77,25
		Todos los tipos y variedades	-	45-50 mm	65,08	59,95	83,24	70,69	70,51	85,81	--	--
CEREZA	Cáceres Zaragoza	Todas las variedades dulces	-	22 y más	170,00	170,00	170,00	170,00	170,00	--	--	170,00
		Todas las variedades dulces	-	22 y más	--	170,24	--	170,00	--	--	--	170,15
CIRUELA	Badajoz Cáceres Murcia	Todos los tipos y variedades	-	35 mm o superior	106,00	106,00	106,00	106,00	106,00	--	--	106,00
		Todos los tipos y variedades	-	35 mm o superior	106,00	106,00	106,00	106,00	106,00	--	--	106,00
		Todos los tipos y variedades	-	35 mm o superior	81,00	80,00	80,00	78,00	78,00	--	--	79,42
MELOCOTÓN	Badajoz Lérida Murcia Zaragoza Badajoz Lérida	Pulpa Amarilla	I	A/B	73,90	73,90	73,90	73,90	73,90	--	--	73,90
		Pulpa Amarilla	I	A/B	79,03	80,40	80,28	78,19	80,23	--	--	79,62
		Pulpa Amarilla	I	A/B	75,00	74,00	72,00	72,00	71,00	--	--	72,83
		Pulpa Amarilla	I	A/B	66,75	75,88	77,72	72,46	86,25	77,62	--	78,07
		Pulpa Blanca	I	A/B	73,90	73,90	73,90	73,90	73,90	--	--	73,90
		Pulpa Blanca	I	A/B	74,81	91,78	80,84	60,82	59,56	--	--	70,77
NECTARINA	Badajoz Lérida Murcia Zaragoza Badajoz	Pulpa Amarilla	I	A/B	84,00	84,00	84,00	84,00	84,00	--	--	84,00
		Pulpa Amarilla	I	A/B	86,90	84,44	84,84	85,03	84,47	--	--	85,08
		Pulpa Amarilla	I	A/B	59,00	57,00	55,00	56,00	54,00	--	--	56,31
		Pulpa Amarilla	I	A/B	73,46	73,36	77,47	66,27	82,52	75,26	--	76,17
		Pulpa Blanca	I	A/B	84,00	84,00	84,00	84,00	84,00	--	--	84,00
PARAGUAYA	Lérida Murcia Zaragoza	--	-	A/B	98,28	95,79	98,26	95,29	96,56	--	--	96,84
		--	-	A/B	67,00	66,00	65,00	67,00	67,00	--	--	66,34
		--	-	A/B	74,86	68,32	83,86	78,01	92,89	83,33	--	82,74
PLATERINA	Lérida	--	-	A/B	135,00	135,00	128,00	134,07	125,00	--	--	126,82

**1-5 b FRUTAS Y HORTALIZAS**  
**PRECIOS DE PRODUCTOS NACIONALES**  
**Mercados representativos de producción**

Referencia: Reglamento Delegado (UE) 2017/891 de la Comisión, de 13 de marzo (DOUE de 25 de mayo). Art. 55 y Anexo VI  
Precios a la salida del centro de acondicionamiento de productos seleccionados, embalados y, en su caso, en palés (€/100kg peso neto)

**CÍTRICOS**

PRODUCTO	MERCADO	VARIEDAD O TIPO	CAT.	CALIBRE	PRECIO MEDIO PONDERADO SEMANAL NACIONAL Semana 29 - 2018: 16/07 - 22/07
LIMÓN	ESPAÑA	Todas las variedades	1	3-4	160,27
NARANJA	ESPAÑA	Valencia Late	1	3-6	77,70

**FRUTAS DE PEPITA**

PRODUCTO	MERCADO	VARIEDAD O TIPO	CAT.	CALIBRE mm	PRECIO MEDIO PONDERADO SEMANAL NACIONAL Semana 29 - 2018: 16/07 - 22/07
MANZANA	ESPAÑA	Golden delicious	1	70/80	91,83
	ESPAÑA	Granny Smith	1	70/80	62,50
PERA	ESPAÑA	Conferencia	1	60/65+	88,56
UVA DE MESA	ESPAÑA	Todas las variedades con pepitas	1	-	207,50
	ESPAÑA	Todas las variedades sin pepitas	1	-	84,40

**FRUTAS DE HUESO**

PRODUCTO	MERCADO	VARIEDAD O TIPO	CAT.	CALIBRE	PRECIO MEDIO PONDERADO SEMANAL NACIONAL Semana 29 - 2018: 16/07 - 22/07
ALBARICOQUE	ESPAÑA	Todos los tipos y variedades	-	45-50 mm	70,88
CEREZA	ESPAÑA	Todas las variedades dulces	-	22 y más	170,07
CIRUELA	ESPAÑA	Todos los tipos y variedades	-	35-40 mm o superior	101,57
MELOCOTÓN	ESPAÑA	Pulpa Amarilla	1	A/B	76,85
	ESPAÑA	Pulpa Blanca	1	A/B	71,58
NECTARINA	ESPAÑA	Pulpa Amarilla	1	A/B	83,54
	ESPAÑA	Pulpa Blanca	1	A/B	84,00

## I-5 PRECIOS EN MERCADOS REPRESENTATIVOS - FRUTAS Y HORTALIZAS

## PRECIOS DE PRODUCTOS NACIONALES

Mercados representativos de producción

Precios a la salida del centro de acondicionamiento de productos seleccionados, embalados y, en su caso, en palé/100 kg peso neto)

## HORTALIZAS

PRODUCTO	MERCADO	VARIEDAD O TIPO	CAT.	CALIBRE	DÍA/MES							
					16/7	17/7	18/7	19/7	20/7	21/7	22/7	PMPS
AJO	Cuenca	Blanco	-	50-60 mm	180,00	180,00	180,00	180,00	180,00	--	--	180,00
	Albacete	Morado	-	50-80 mm	193,00	193,00	193,00	193,00	193,00	--	--	193,00
	Córdoba	Morado	-	50-80 mm	170,00	170,00	170,00	170,00	170,00	--	--	170,00
	Cuenca	Morado	-	50-80 mm	204,50	204,50	204,50	204,50	204,50	--	--	204,50
	Córdoba	Primavera	-	50-60 mm	144,74	144,70	144,68	144,71	144,72	--	--	144,71
	Cuenca	Primavera	-	50-60 mm	199,65	199,65	199,65	199,65	199,65	--	--	199,65
BERENJENA	Almería	Todos los tipos y variedades	-	-	23,00	24,29	25,74	18,57	29,93	--	--	26,17
	Tarragona	Todos los tipos y variedades	-	-	78,18	78,18	78,18	78,18	78,18	--	--	78,18
CALABACÍN	Almería	Todas las variedades	-	14-21 g	12,86	15,00	19,00	17,14	19,36	--	--	17,87
	Murcia	Todas las variedades	-	14-21 g	38,00	40,00	43,00	43,00	43,00	--	--	41,35
	Navarra	Todas las variedades	-	14-21 g	70,00	70,00	70,00	70,00	70,00	--	--	70,00
CEBOLLA	Albacete	Todos los tipos y variedades	-	40-80 mm	24,15	24,15	24,15	24,15	24,15	--	--	24,15
	Cuenca	Babosa	-	40-80 mm	31,00	31,00	31,00	31,00	31,00	--	--	31,00
	Murcia	Grano	-	40-80 mm	32,00	33,00	34,00	33,00	32,00	--	--	32,71
	Valencia	Medio Grano	-	40-80 mm	29,00	29,00	29,00	29,00	29,00	--	--	29,00
CHAMPIÑÓN	Albacete	Cerrado	-	30-65 mm	180,55	180,55	180,55	180,55	180,55	--	--	180,55
	Cuenca	Cerrado	-	30-65 mm	205,00	205,00	205,00	205,00	205,00	--	--	205,00
	La Rioja	Cerrado	-	30-65 mm	222,26	222,42	221,92	221,98	221,98	--	--	222,11
	Navarra	Cerrado	-	30-65 mm	190,00	190,00	190,00	190,00	190,00	--	--	190,00
JUDÍA VERDE	Almería	Emerite	-	-	--	--	137,00	--	--	--	--	137,00
	Almería	Plana	-	-	141,00	138,00	117,00	100,00	105,00	--	--	117,00
LECHUGA	Murcia	Baby	I	-	80,00	80,00	79,00	79,00	78,00	--	--	79,23
	Murcia	Iceberg	I	400g y+	85,00	80,00	80,00	75,00	75,00	--	--	78,51
	Murcia	Romana	I	400g y+	75,00	73,00	73,00	71,00	71,00	--	--	72,85
MELÓN	Murcia	Amarillo	-	-	61,00	61,00	61,00	60,00	60,00	--	--	60,59
	Murcia	Cantaloupe	-	-	63,00	62,00	62,00	63,00	65,00	--	--	63,04
	Murcia	Galia	-	-	58,00	59,00	59,00	58,00	58,00	--	--	58,36
	Murcia	Piel de Sapo	-	-	62,00	63,00	62,00	61,00	61,00	--	--	61,78
PEPINO	Almería	De Almería	-	350-500 g	46,72	43,97	48,76	48,46	49,24	54,43	--	48,49
	Murcia	Español	-	M (20-25 cm)	53,00	53,00	52,00	50,00	50,00	--	--	51,43
	Almería	Morico	-	-	--	--	30,00	--	29,00	--	--	29,55
PIMIENTO	Alicante	Cuadrado Color	I	70 mm y +	110,68	110,68	110,68	110,68	110,68	--	--	110,68
	Almería	Cuadrado Color	I	70 mm y +	--	--	114,00	--	125,00	--	--	121,59
	Murcia	Cuadrado Color	I	70 mm y +	73,45	72,57	69,02	69,61	67,67	--	--	70,52
	Alicante	Cuadrado Verde	I	70 mm y +	98,91	98,91	98,91	98,91	98,91	--	--	98,91
	Almería	Cuadrado Verde	I	70 mm y +	--	78,57	61,43	76,47	78,82	--	--	73,82
	Murcia	Cuadrado Verde	I	70 mm y +	58,30	66,27	55,44	52,51	53,00	--	--	55,80
Almería	Italiano Verde	I	40 mm y +	--	--	90,00	--	--	--	--	90,00	
SANDÍA	Alicante	Con semillas	-	-	34,00	34,00	34,00	34,00	34,00	--	--	34,00
	Castellón	Con semillas	-	-	23,00	23,00	23,00	23,00	23,00	--	--	23,00
	Valencia	Con semillas	-	-	22,46	22,46	22,46	22,46	22,46	--	--	22,46
	Alicante	Sin semillas	-	-	43,00	43,00	43,00	43,00	43,00	--	--	43,00
	Castellón	Sin semillas	-	-	28,47	28,47	28,47	28,47	28,47	--	--	28,47
	Murcia	Sin semillas	-	-	24,00	26,00	26,00	28,00	30,00	--	--	26,84
Valencia	Sin semillas	-	-	24,94	24,94	24,94	24,94	24,94	--	--	24,94	
SETAS CULTIVADAS	La Rioja	Pleurotus ostreatus	-	-	241,25	241,82	242,86	242,81	242,81	--	--	242,32
TOMATE	Almería	Cereza	I	-	--	143,00	123,00	112,00	104,00	94,00	--	114,52
	Murcia	Cereza	I	-	146,00	142,00	140,00	137,00	137,00	--	--	140,62
	Almería	Racimo	I	-	--	80,00	84,00	88,00	82,00	83,00	--	83,08
	Almería	Redondo	I	57-100mm	36,00	56,50	46,00	49,50	27,00	63,00	--	50,01
	Murcia	Redondo	I	57-100mm	56,00	58,00	57,00	56,00	56,00	--	--	56,53

**I-5 b FRUTAS Y HORTALIZAS**  
**PRECIOS DE PRODUCTOS NACIONALES**  
**Mercados representativos de producción**

Referencia: Reglamento Delegado (UE) 2017/891 de la Comisión, de 13 de marzo (DOUE de 25 de mayo). Art. 55 y Anexo VI

Precios a la salida del centro de acondicionamiento de productos seleccionados, embalados y, en su caso, en palés (€/100kg peso neto)

**HORTALIZAS**

PRODUCTO	MERCADO	VARIEDAD O TIPO	CAT.	CALIBRE	PRECIO MEDIO PONDERADO SEMANAL NACIONAL Semana 29 - 2018: 16/07 - 22/07
AJO	ESPAÑA	Blanco	-	50-60 mm	180,00
	ESPAÑA	Morado	-	45-55 mm	188,48
	ESPAÑA	Primavera	-	50-60 mm	167,83
BERENJENA	ESPAÑA	Todos los tipos y variedades	-	40+/70+	46,97
CALABACÍN	ESPAÑA	Todas las variedades	-	14-21	47,42
CEBOLLA	ESPAÑA	Todos los tipos y variedades	-	40-80	29,65
CHAMPIÑÓN (SETAS CULTIVADAS)	ESPAÑA	Cerrado	-	Medio (30-65 mm)	196,92
JUDÍA (VERDE)	ESPAÑA	Todos los tipos y variedades	-	-	145,97
LECHUGA	ESPAÑA	Todos los tipos y variedades	I	400 g o superior	75,20
MELÓN	ESPAÑA	Todos los tipos y variedades	-	-	60,84
PEPINO	ESPAÑA	Variedades lisas	-	350-500 g	48,49
PIMIENTO DULCE	ESPAÑA	Todos los tipos y variedades	I	40 mm o superior	74,94
SANDÍA	ESPAÑA	Todos los tipos y variedades	-	-	27,24
TOMATE	ESPAÑA	"Cereza"	I	57-100 mm	132,94
	ESPAÑA	Racimo	I	-	83,08
	ESPAÑA	Redondo	I	-	54,61



**I-6 PRECIOS EN MERCADOS REPRESENTATIVOS VACUNO Y OVINO**

**A) BOVINO**

**1.- PRECIO MEDIO NACIONAL (Euro/100 kg Canal) DE CANALES DE BOVINO PESADO SEGÚN MODELO COMUNITARIO DE CLASIFICACIÓN (R(CE) No 1249/2008 y R(UE) No 148/2014).**

CATEGORÍA	CLASE DE CONFORMACIÓN Y DE ESTADO DE ENGRASAMIENTO	Semana 09-15/07 2018	Semana 16-22/07 2018	Variación €
<b>Categoría A: Canales de machos jóvenes sin castrar de más de un año y menos de dos años</b>	Muy buena y poco cubierta (U-2)	397,62	397,13	-0,49
	Muy buena y cubierta (U-3)	399,10	397,15	-1,95
	<b>Precio medio ponderado Categoría U</b>	398,42	397,14	-1,27
	Buena y poco cubierta (R-2)	385,04	386,98	1,95
	Buena y cubierta (R-3)	388,17	383,89	-4,28
	<b>Precio medio ponderado Categoría R</b>	386,50	385,54	-0,96
	Menos buena y poco cubierta(O-2)	352,97	346,66	-6,31
Menos buena y cubierta (O-3)	351,42	358,71	7,28	
<b>Precio medio ponderado Categoría O</b>	352,44	350,76	-1,68	
<b>Categoría D: Canales de hembras que hayan parido</b>	Mediocre y poco cubierta (P-2)	196,58	200,84	4,26
	Mediocre y cubierta (P-3)	217,06	213,78	-3,28
	<b>Precio medio ponderado Categoría P</b>	197,94	201,69	3,76
	Buena y cubierta (R-3)	272,44	270,61	-1,82
	Buena y grasa (R-4)	310,53	307,57	-2,96
	<b>Precio medio ponderado Categoría R</b>	285,24	283,03	-2,21
	Menos buena y poco cubierta(O-2)	245,74	238,60	-7,15
Menos buena y cubierta (O-3)	255,13	252,80	-2,33	
Menos buena y grasa (O-4)	281,76	268,42	-13,34	
<b>Precio medio ponderado Categoría O</b>	253,91	248,51	-5,40	
<b>Categoría E: Canales de otras hembras (de 12 meses ó más)</b>	Muy buena y poco cubierta (U-2)	406,70	401,77	-4,93
	Muy buena y cubierta (U-3)	405,12	399,65	-5,47
	<b>Precio medio ponderado Categoría U</b>	405,40	400,02	-5,38
	Buena y poco cubierta (R-2)	377,90	382,99	5,10
	Buena y cubierta (R-3)	377,89	383,88	5,99
	Buena y grasa (R-4)	371,91	368,88	-3,03
	<b>Precio medio ponderado Categoría R</b>	377,43	382,67	5,23
Menos buena y poco cubierta(O-2)	323,54	324,26	0,72	
Menos buena y cubierta (O-3)	348,43	340,12	-8,32	
Menos buena y grasa (O-4)	359,52	362,89	3,37	
<b>Precio medio ponderado Categoría O</b>	344,01	337,47	-6,54	
<b>Categoría Z: Canales de animales desde 8 a menos de 12 meses</b>	Muy buena y poco cubierta (U-2)	419,43	416,18	-3,26
	Muy buena y cubierta (U-3)	408,81	403,86	-4,95
	<b>Precio medio ponderado Categoría U</b>	413,82	409,66	-4,15
	Buena y poco cubierta (R-2)	394,55	392,67	-1,88
	Buena y cubierta (R-3)	390,41	388,94	-1,46
	<b>Precio medio ponderado Categoría R</b>	391,52	389,94	-1,58
	Menos buena y poco cubierta(O-2)	362,74	349,80	-12,94
Menos buena y cubierta (O-3)	360,37	351,82	-8,56	
<b>Precio medio ponderado Categoría O</b>	361,75	350,64	-11,11	

**I-6 PRECIOS EN MERCADOS REPRESENTATIVOS VACUNO Y OVINO****2.-PRECIO MEDIO NACIONAL DEL BOVINO (Euro/100 kg)**

<b>BOVINO VIVO</b>	Semana 09-15/07 2018	Semana 16-22/07 2018	Variación €
Machos hasta 480 Kg. vivo	232,58	232,19	-0,39
Machos de más de 480 kg. vivo	209,80	209,46	-0,33
Hembras que hayan parido	99,68	97,51	-2,18
Otras hembras de hasta 380 Kg. vivo	226,06	225,88	-0,18
Otras hembras de más de 380 Kg. vivo	213,22	212,90	-0,32

**3.-PRECIO MEDIO NACIONAL DE OTROS ANIMALES DE LA ESPECIE BOVINA ( (R(UE) No 807/2013) ).**

<b>OTROS BOVINOS</b>	Semana 09-15/07 2018	Semana 16-22/07 2018	Variación €
Terneros de ocho días a cuatro semanas tipo cruzado	189,38	181,73	-7,65
tipo frisón/país	135,70	133,44	-2,26
<i>Media ponderada nacional (Euro/Cabeza)</i>	162,54	157,59	-4,95
Bovinos ligeros comprendidos entre seis y doce meses			
<i>Media ponderada nacional (Euro/100 kg Vivo)</i>	279,49	282,86	3,37

**B) CORDEROS****1.-PRECIOS MEDIOS NACIONALES DE CANALES DE OVINO FRESCAS O REFRIGERADAS R(CE) N° 315/2002  
Euro/100 kg Canal**

<b>CORDEROS I y II</b>	Semana 09-15/07 2018	Semana 16-22/07 2018	Variación €
Corderos I (12 a 13 kg/canal)	542,09	542,92	0,83
Corderos II (13,1 a 16 kg/canal)	496,91	497,74	0,84
<i>Media ponderada</i>	519,50	520,33	0,83

**2.-PRECIOS MEDIOS DE CANALES DE OVINO FRESCAS O REFRIGERADAS EN LOS MERCADOS NACIONALES  
REPRESENTATIVOS PARA LA C.E.**

<b>MERCADO REPRESENTATIVO Cordero 9-19 kg</b>	Semana 09-15/07 2018	Semana 16-22/07 2018	Variación €
Barcelona	620,92	640,00	19,08
Madrid	630,08	630,08	0,00
Valencia	684,34	684,34	0,00
Albacete	544,77	544,77	0,00
Extremadura	511,16	511,16	0,00
Segovia	522,20	522,20	0,00
Toledo	543,62	543,62	0,00
Zaragoza	552,46	552,46	0,00
<i>Media ponderada</i>	538,98	539,91	0,93

**PRECIOS EN MERCADOS REPRESENTATIVOS - PRODUCTOS GANADEROS**

**D-1)-CANAL PORCINO CAPA BLANCA**  
**CLASIFICACIÓN EUROP (R(CE) No 1249/2008 y R(UE) No 148/2014)**  
 Euro/100 kg Canal

	Clase S			Clase E			Clase U		
	Semana 09-15/07 2018	Semana 16-22/07 2018	Variación €	Semana 09-15/07 2018	Semana 16-22/07 2018	Variación €	Semana 09-15/07 2018	Semana 16-22/07 2018	Variación €
<b>PRECIO MEDIO NACIONAL</b>	156,13	157,11	0,98	151,01	152,16	1,15	158,88	159,65	0,77

	Clase R			Clase O			Clase P		
	Semana 09-15/07 2018	Semana 16-22/07 2018	Variación €	Semana 09-15/07 2018	Semana 16-22/07 2018	Variación €	Semana 09-15/07 2018	Semana 16-22/07 2018	Variación €
<b>PRECIO MEDIO NACIONAL</b>	159,56	160,34	0,78	155,99	156,45	0,46	143,02	142,82	-0,20

**D-2)-PORCINO CEBADO**

Euros/kg vivo

MERCADO REPRESENTATIVO	SELECTO			NORMAL			GRASO		
	Semana 09-15/07 2018	Semana 16-22/07 2018	Variación €	Semana 09-15/07 2018	Semana 16-22/07 2018	Variación €	Semana 09-15/07 2018	Semana 16-22/07 2018	Variación €
Albacete	--	--	--	--	--	--	--	--	--
Barcelona	--	--	--	1,31	1,31	0,00	1,28	1,28	0,00
Huesca	1,26	1,27	0,01	1,24	1,25	0,01	1,22	1,23	0,01
Lleida	1,25	1,26	0,01	1,24	1,25	0,01	1,23	1,23	0,01
Murcia	1,30	1,30	0,00	1,28	1,28	0,00	1,28	1,28	0,00
Pontevedra	1,28	1,28	0,00	1,26	1,26	0,00	1,63	1,63	0,00
Salamanca	1,24	1,26	0,01	1,24	1,24	0,01	1,38	1,38	0,00
Segovia	1,26	1,26	0,00	1,25	1,25	0,00	1,38	1,38	0,00
Zaragoza	1,28	1,29	0,01	1,24	1,25	0,01	1,23	1,23	0,01

**PRECIOS EN MERCADOS REPRESENTATIVOS - PRODUCTOS GANADEROS - PORCINO**

**E) - PORCINO PRECOZ  
LECHONES, OTRAS CALIDADES.**

Euro/100 Kg vivo

<b>Cerdas de Desvieje</b>	Semana 09-15/07 2018	Semana 16-22/07 2018	<b>Variación €</b>
Cerdas de Desvieje	54,11	54,01	-0,10
<b>CERDOS CEBADOS</b>			
Categoría U	122,34	122,93	0,60
<b>LECHONES</b>			
Lleida.Base 20kg de peso.	147,50	132,50	-15,00
Segovia.Base 20kg de peso.	190,00	175,00	-15,00
Media nacional. Calidad Normal. Base 20 kg de peso	165,84	150,84	-15,00

**F) - TRONCO IBÉRICO**

Euro/100 Kg vivo

<b>TOSTONES</b>	Semana 09-15/07 2018	Semana 16-22/07 2018	<b>Variación €</b>
De 5 a 9 kilos	291,43	291,43	0,00
De 9 a 12 kilos	470,71	470,71	0,00
<b>LECHONES</b>			
Lechón Ibérico Cruzado Base 23 kg	387,90	387,90	0,00
<b>MARRANOS</b>			
Marranos Ibéricos de 35 a 60 kg	339,13	339,13	0,00
<b>PRIMALES</b>			
Primales Ibéricos de 60 a 100 kg	--	--	--
<b>CERDO CEBADO</b>			
Cerdo Cebado (Intensivo)	207,04	207,04	-0,01
Cerdo Cebado de Campo (Extensivo)	215,09	215,09	-0,01
Cerdo Cebado de Bellota 100% Ibérico	--	--	--
<b>DESVIEJE</b>			
Reproductores de desvieje	117,39	117,39	0,00
<b>REPRODUCTORES</b>			
Reproductores >6 meses	374,50	374,50	0,00
<b>CASTRONAS</b>			
Castronas	104,35	104,35	0,00

Denominaciones de acuerdo con la Norma de Calidad (RD 4/2014)

**PRECIOS DE MERCADO. PAÍSES MIEMBROS UE**

Semana 28 (del 9 al 15 de julio). Año 2018

**1.- PRECIO MEDIO NACIONAL DE LAS CANALES DE BOVINO PESADO SEGÚN MODELO DE CLASIFICACIÓN (R(CE) No 1308/2013. Annex IV. A)**  
(Commission Regulation - R 2017/1185 Art. 11 - Annex I.6 )  
(Euros/100 kg)

CATEGORIA	CLASE DE CONFORMACIÓN Y DE ESTADO DE ENGRASAMIENTO	Alemania (DE)	Irlanda (IE)	España (ES)	Francia (FR)	Italia (IT)	Polonia (PL)	Portugal (PT)	Reino Unido (UK)	UE-28	% España / UE
<b>Categoría A:</b> Canales de machos jóvenes sin castrar de más de 12 y menos 24 meses	Muy buena y poco cubierta (U-2)	383,0	398,8	<b>397,6</b>	407,0	407,1	335,7	400,5	407,4	<b>394,4</b>	<b>0,8</b>
	Muy buena y cubierta (U-3)	379,2	400,9	<b>399,1</b>	386,0	391,0	335,9	399,7	410,6	<b>386,3</b>	<b>3,3</b>
	Buena y poco cubierta (R-2)	376,3	383,4	<b>385,0</b>	378,0	350,1	325,5	380,0	398,0	<b>368,1</b>	<b>4,6</b>
	Buena y cubierta (R-3)	372,7	388,0	<b>388,2</b>	370,0	384,1	328,5	383,7	404,9	<b>372,0</b>	<b>4,3</b>
	Menos buena y poco cubierta (O-2)	344,8	362,1	<b>353,0</b>	326,0	333,1	315,8	340,2	357,7	<b>336,2</b>	<b>5,0</b>
	Menos buena y cubierta (O-3)	349,5	365,8	<b>351,4</b>	328,0	329,0	320,7	361,8	372,9	<b>344,9</b>	<b>1,9</b>
	<b>Categoría A</b>		<b>369,8</b>	<b>386,5</b>	<b>386,6</b>	<b>376,3</b>	<b>396,6</b>	<b>322,1</b>	<b>379,8</b>	<b>390,1</b>	<b>370,5</b>
<b>Categoría D:</b> Hembras paridas	Buena y cubierta (R-3)	339,1	330,0	<b>272,4</b>	376,0	308,8	298,7	261,5	341,7	<b>349,8</b>	<b>-22,1</b>
	Buena y grasa (R-4)	338,0	329,5	<b>310,5</b>	367,0	322,1	297,1	263,2	339,0	<b>327,4</b>	<b>-5,1</b>
	Menos buena y poco cubierta (O-2)	308,9	303,5	<b>245,7</b>	337,0	272,5	273,8	227,4	306,0	<b>281,5</b>	<b>-12,7</b>
	Menos buena y cubierta (O-3)	311,8	309,3	<b>255,1</b>	329,0	299,9	286,7	227,3	318,9	<b>301,5</b>	<b>-15,4</b>
	Menos buena y grasa (O-4)	317,8	308,6	<b>281,8</b>	319,0	312,5	286,7	231,8	318,3	<b>305,1</b>	<b>-7,6</b>
	Mediocre y poco cubierta (P-2)	252,5	280,4	<b>196,6</b>	277,0	250,6	250,2	210,2	268,8	<b>250,8</b>	<b>-21,6</b>
	Mediocre y cubierta (P-3)	263,4	296,4	<b>217,1</b>	301,0	275,9	266,6	213,7	288,3	<b>287,6</b>	<b>-24,5</b>
<b>Categoría D</b>		<b>303,6</b>	<b>304,8</b>	<b>252,4</b>	<b>330,4</b>	<b>271,4</b>	<b>277,0</b>	<b>222,4</b>	<b>307,6</b>	<b>296,7</b>	<b>-14,9</b>
<b>Categoría E:</b> Hembras de más de 12 meses	Muy buena y poco cubierta (U-2)	384,9	414,1	<b>406,7</b>	440,0	450,2	332,0	395,6	426,1	<b>434,6</b>	<b>-6,4</b>
	Muy buena y cubierta (U-3)	381,4	418,2	<b>405,1</b>	443,0	452,8	328,8	394,7	428,8	<b>422,5</b>	<b>-4,1</b>
	Buena y poco cubierta (R-2)	376,5	397,0	<b>377,9</b>	387,0	430,2	318,8	391,0	410,8	<b>381,4</b>	<b>-0,9</b>
	Buena y cubierta (R-3)	375,1	402,6	<b>377,9</b>	391,0	431,5	319,7	382,2	419,3	<b>386,5</b>	<b>-2,2</b>
	Buena y grasa (R-4)	369,0	401,2	<b>371,9</b>	376,0		317,4	389,3	424,6	<b>404,8</b>	<b>-8,1</b>
	Menos buena y poco cubierta (O-2)	305,1	372,3	<b>323,5</b>	322,0	295,3	295,9	362,4	374,7	<b>312,0</b>	<b>3,7</b>
	Menos buena y cubierta (O-3)	312,6	384,5	<b>348,4</b>	335,0	290,7	300,8	349,1	399,5	<b>340,6</b>	<b>2,3</b>
	Menos buena y grasa (O-4)	320,2	383,6	<b>359,5</b>	336,0		302,4	358,3	410,1	<b>382,6</b>	<b>-6,0</b>
	<b>Categoría E</b>		<b>356,3</b>	<b>397,5</b>	<b>388,6</b>	<b>405,3</b>	<b>445,8</b>	<b>307,5</b>	<b>379,2</b>	<b>417,5</b>	<b>389,5</b>
<b>Categoría Z:</b> Canales de machos y hembras de más de 8 y menos de 12 meses	Muy buena y poco cubierta (U-2)			<b>419,4</b>		489,9		403,7		<b>435,6</b>	<b>-3,7</b>
	Muy buena y cubierta (U-3)			<b>408,8</b>				395,3		<b>407,5</b>	<b>0,3</b>
	Buena y poco cubierta (R-2)			<b>394,6</b>		400,5	328,1	364,2		<b>389,4</b>	<b>1,3</b>
	Buena y cubierta (R-3)			<b>390,4</b>			329,9	390,0	395,7	<b>389,3</b>	<b>0,3</b>
	Menos buena y poco cubierta (O-2)	271,7		<b>362,7</b>		461,2	302,0	330,1	348,8	<b>353,5</b>	<b>2,6</b>
	Menos buena y cubierta (O-3)			<b>360,4</b>		269,5	311,7	366,7	348,5	<b>350,7</b>	<b>2,8</b>
	<b>Categoría Z</b>			<b>382,3</b>		<b>456,9</b>	<b>311,3</b>	<b>351,9</b>	<b>355,4</b>	<b>377,2</b>	<b>1,4</b>

[https://ec.europa.eu/agriculture/market-observatory/meat/beef/weekly-carcase-prices\\_en](https://ec.europa.eu/agriculture/market-observatory/meat/beef/weekly-carcase-prices_en)

**2.- PRECIO MEDIO NACIONAL DE ANIMALES VIVOS DE LA ESPECIE BOVINA**  
(Commission Regulation - R 2017/1185 Art. 11 - Annex I.6)

CATEGORIA	Alemania (DE)	Irlanda (IE)	España (ES)	Francia (FR)	Italia (IT)	Polonia (PL)	Reino Unido (UK)	UE-28	% España / UE
<b>Bovinos de mas de 6 y menos de 12 meses</b> (Euros/kg vivo) (Media ponderada Frison y Cruzado)	1,95	2,30	<b>2,79</b>	2,82	2,97	2,47	1,83	<b>2,40</b>	<b>16,39</b>
<b>Terneros de 8 días a 4 semanas</b> (Euros/cabeza):									
. <b>FRISON/PAIS</b>	120,90	155,75	<b>135,70</b>	123,00	160,26	146,08	66,68	<b>125,05</b>	<b>8,52</b>
. <b>CRUZADO</b>	183,50	207,00	<b>189,38</b>	277,00	288,77	187,71	230,05	<b>237,60</b>	<b>-20,29</b>

[https://ec.europa.eu/agriculture/market-observatory/meat/beef/weekly-live-prices\\_en](https://ec.europa.eu/agriculture/market-observatory/meat/beef/weekly-live-prices_en)

Semana 28 (del 9 al 15 de julio). Año 2018

## B) OVINO

PRECIOS MEDIOS NACIONALES DE LAS CANALES DE LA ESPECIE OVINA, SEGÚN MODELO DE CLASIFICACIÓN (R(CE) No 1308/2013. Annex IV. C)  
(Commission Regulation - R 2017/1185 Art. 11 - Annex I.6 )  
(EUROS\100 kg CANAL)

CATEGORIA	Bélgica (BE)	Alemania (DE)	España (ES)	Francia (FR)	Irlanda (IE)	Italia (IT)	Holanda (NL)	Polonia (PL)	Portugal (PT)	Reino Unido (UK)	UE-28	% España / UE
Canales de Corderos Pesados (>13 kg)	545,30	591,98	<b>496,91</b>	628,00	498,04	469,00	595,14	419,54		494,13	<b>487,00</b>	<b>2,03</b>
Canales de Corderos Ligeros (<13 kg)			<b>542,09</b>			576,00		(*)	481,20		<b>524,29</b>	<b>3,40</b>

CATEGORIA	Bulgaria (BG)	Estonia (EE)	Grecia (EL)	Croacia (HR)	Letonia (LV)	Hungría (HU)	Rumanía (RO)	Eslovenia (SI)	Eslovaquia (SK)	UE-28	% Croacia/UE
Canales de Corderos Pesados (>13 kg)		422,00		<b>629,03</b>	330,27	(*)	213,78			<b>487,00</b>	<b>29,16</b>
Canales de Corderos Ligeros (<13 kg)	573,91	(*)	(*)	<b>654,37</b>	373,86	522,51	(*)	528,54	(*)	<b>524,29</b>	<b>24,81</b>

(\*) Data unavailable

[https://ec.europa.eu/agriculture/sheep-goats/presentations\\_en](https://ec.europa.eu/agriculture/sheep-goats/presentations_en)

## C) PORCINO

PRECIOS MEDIOS NACIONALES DE LAS CANALES DE LA ESPECIE PORCINA, SEGÚN MODELO DE CLASIFICACIÓN (R(CE) No 1308/2013. Annex IV. B)  
(Commission Regulation - R 2017/1185 Art. 11 - Annex I.6 )  
(EUROS\100 kg CANAL)

CATEGORIA	Bélgica (BE)	Alemania (DE)	España (ES)	Francia (FR)	Irlanda (IE)	Italia (IT)	Holanda (NL)	Polonia (PL)	Portugal (PT)	Reino Unido (UK)	UE-28	% España / UE
Porcino. Clase S (>60% magro)	129,10	151,83	<b>156,13</b>	140,00	141,07		131,82	145,61	174,00	171,79	<b>149,07</b>	<b>4,74</b>
Porcino. Clase E (60-55% magro)	119,40	148,45	<b>151,01</b>	133,00	141,21	(*)	130,68	143,39	174,00	168,79	<b>145,85</b>	<b>3,54</b>
Porcino. Clase R (50-45% magro)		119,24	<b>159,56</b>			197,22				150,94	<b>168,48</b>	<b>-5,29</b>
Lechones (Euros/unidad)	33,75	42,90	<b>33,17</b>	27,60		85,04	24,00	43,18	38,00	61,35	<b>40,57</b>	<b>-18,25</b>

(\*) Data unavailable

[https://ec.europa.eu/agriculture/market-observatory/meat/pigmeat/statistics\\_en](https://ec.europa.eu/agriculture/market-observatory/meat/pigmeat/statistics_en)

## D) POLLOS Y HUEVOS

PRECIO MEDIO NACIONAL DE CANALES DE POLLOS (65% RENDIMIENTO), Y DE HUEVOS (MEDIA DE LAS CLASES L Y M)  
(Commission Regulation - R 2017/1185 Art. 11 - Annex I.8 (Eggs) y Annex I.9 (chicken))

CATEGORIA	Bélgica (BE)	Alemania (DE)	España (ES)	Francia (FR)	Irlanda (IE)	Italia (IT)	Holanda (NL)	Polonia (PL)	Portugal (PT)	Reino Unido (UK)	UE-28	% España / UE
Pollos. 65% de rendimiento (Euros/100kg canal)	180,00	277,00	<b>174,73</b>	230,00	96,82	186,25	c	142,52	165,00	(*)	<b>186,97</b>	<b>-6,55</b>
Huevos. Media Clases L y M (Euros/100 kg)	98,74	104,42	<b>87,06</b>	108,08	145,50	181,15	92,00	151,90	116,40	(*)	<b>118,93</b>	<b>-26,80</b>

(\*) Data unavailable

c Confidential

[https://ec.europa.eu/agriculture/poultry/presentations\\_en](https://ec.europa.eu/agriculture/poultry/presentations_en)
[https://ec.europa.eu/agriculture/eggs/presentations\\_en](https://ec.europa.eu/agriculture/eggs/presentations_en)



GOBIERNO  
DE ESPAÑA

MINISTERIO  
DE AGRICULTURA, PESCA  
Y ALIMENTACIÓN