

PRECIOS COYUNTURALES



SEMANA 11 – 2023
Del 13 al 19 de marzo



SUBSECRETARÍA

Subdirección General de Análisis, Coordinación y Estadística

sgapc@mapa.es

<https://www.mapa.gob.es/es/estadistica/temas/>

Publicación elaborada por la
Subsecretaría
Subdirección General de Análisis, Coordinación y Estadística

**MINISTERIO
DE AGRICULTURA, PESCA
Y ALIMENTACIÓN**

© Ministerio de Agricultura, Pesca y Alimentación
Secretaría General Técnica
Centro de Publicaciones
Catálogo de Publicaciones de la Administración General del Estado:
<https://cpage.mpr.gob.es/>

N.I.P.O.: 003190900

Se permite la utilización, copia o reproducción de los datos de este Boletín siempre que se cite expresamente su procedencia.

Índice:

	PÁGINA
PRECIOS MEDIOS NACIONALES.....	4
PRECIOS MEDIOS NACIONALES DE PRODUCTOS AGRÍCOLAS.....	4 - 6
PRECIOS MEDIOS NACIONALES DE PRODUCTOS GANADEROS.....	7 - 8
PRECIOS EN MERCADOS REPRESENTATIVOS DE CEREALES, VINOS Y ACEITES.....	9
PRECIOS MEDIOS EN MERCADOS REPRESENTATIVOS DE CEREALES.....	9 - 11
PRECIOS MEDIOS EN MERCADOS REPRESENTATIVOS DE VINOS.....	12
PRECIOS MEDIOS EN MERCADOS REPRESENTATIVOS DE ACEITES.....	13
PRECIOS DE PRODUCCIÓN DE FRUTAS Y HORTALIZAS EN EL MERCADO INTERIOR.....	14
PRECIOS DE PRODUCCIÓN EN EL MERCADO INTERIOR: FRUTAS.....	14
PRECIOS DE PRODUCCIÓN EN EL MERCADO INTERIOR: PRODUCTOS HORTÍCOLAS.....	16 - 17
PRECIOS REPRESENTATIVOS DE PRODUCTOS GANADEROS.....	18
PRECIOS REPRESENTATIVOS DE PRODUCTOS GANADEROS: BOVINO.....	18
PRECIOS REPRESENTATIVOS DE PRODUCTOS GANADEROS: OVINO.....	19
PRECIOS REPRESENTATIVOS DE PRODUCTOS GANADEROS: PORCINO.....	20 - 21



1. PRECIOS MEDIOS NACIONALES

1.1. PRECIOS MEDIOS NACIONALES DE PRODUCTOS AGRÍCOLAS

1.1.1. Precios Medios Nacionales de Cereales, Arroz, Oleaginosas, Tortas, Proteicos, Vinos y Aceites.					
PRODUCTOS AGRÍCOLAS (especificaciones)		Semana 10 06/03-12/03 2023	Semana 11 13/03-19/03 2023	Variación semanal euros	Variación semanal %
CEREALES					
(1)	Trigo blando panificable (€/t)	306,09	297,41	-8,68	-2,84
(1)	Trigo duro (€/t)	372,97	377,70	4,73	1,27
(1)	Cebada pienso (€/t)	286,29	277,18	-9,11	-3,18
(1)	Cebada malta (€/t)	294,36	283,57	-10,79	-3,67
(1)	Maíz grano (€/t)	304,98	298,68	-6,30	-2,07
ARROZ					
(2)	Arroz cáscara japónica (€/t)	630,15	630,15	0,00	0,00
(2)	Arroz cáscara índica (€/t)	559,36	559,36	0,00	0,00
(3)	Arroz blanco japónica (€/t)	1.081,59	1.081,59	0,00	0,00
(3)	Arroz blanco índica (€/t)	677,85	677,85	0,00	0,00
(3)	Arroz blanco vaporizado (€/t)	708,94	708,94	0,00	0,00
(3)	Arroz partido (€/t)	420,85	420,85	0,00	0,00
SEMILLAS OLEAGINOSAS					
(4)	Pipa de girasol alto oleico (€/t)	655,32	647,64	-7,68	-1,17
(4)	Pipa de girasol convencional (€/t)	573,86	573,9	0,04	0,01
(4)	Colza (€/t)	565,68	558,18	-7,50	-1,33
TORTAS DE GIRASOL Y SOJA					
(9)	Torta de girasol. 34%-36% proteína (€/t)	308,76	308,85	0,09	0,03
(9)	Torta de soja. 44%-47% proteína (€/t)	600,82	601,45	0,63	0,11
PROTEICOS					
(10)	Alfalfa. Balas 1ª Cat. 16,5%-18% proteína (€/t)	365,16	365,17	0,01	0,00
(10)	Alfalfa. Pellets estándar. 14%-16% proteína (€/t)	323,37	324,15	0,78	0,24
(4)	Guisantes secos (€/t)	407,55	397,82	-9,73	-2,39
(2)	Lentejas (€/t)	774,99	774,99	0,00	0,00
(2)	Garbanzos (€/t)	756,99	756,99	0,00	0,00
(2)	Habas secas (€/t)	426,04	417,51	-8,53	-2,00
VINOS					
(5)	Vino blanco sin DOP/IGP (€/hectolitro)	37,67	38,71	1,04	2,76
(5)	Vino tinto sin DOP/IGP, 12 p. color (€/hectolitro)	39,97	39,44	-0,53	-1,33
ACEITE DE OLIVA Y ORUJO					
(6)	Aceite de oliva virgen extra < 0,8º (€/100 kg)	528,72	527,17	-1,55	-0,29
(6)	Aceite de oliva virgen, de 0,8º a 2º (€/100 kg)	491,96	494,21	2,25	0,46
(6)	Aceite de oliva lampante > 2º (€/100 kg)	469,48	467,14	-2,34	-0,50
(7)	Aceite de oliva refinado (€/100 kg)	474,54	474,35	-0,19	-0,04
(8)	Aceite de orujo de oliva crudo (€/100 kg)	207,54	208,37	0,83	0,40
(7)	Aceite de orujo de oliva refinado (€/100 kg)	287,76	287,73	-0,03	-0,01
ACEITE DE GIRASOL					
(7)	Aceite de girasol refinado convencional (€/100 kg)	135,16	133,43	-1,73	-1,28
(7)	Aceite de girasol refinado alto oleico (€/100 kg)	162,18	160,14	-2,04	-1,26
ACEITE DE SOJA					
(7)	Aceite refinado de soja (€/100 kg)	130,93	127,33	-3,60	-2,75

Posición comercial:

- (1) Salida de almacén cargado o entregado al transformador después de intermediario; (2) Granel sobre almacén agricultor/cooperativa
 (3) Salida granel industria; (4) Almacén comprador mayorista; (5) Salida bodega; (6) Salida almazara; (7) Salida industria refinadora
 (8) Salida industria extractora; (9) Salida industria molturadora; (10) Salida industria deshidratadora; (11) Entrada a entamadora

COMENTARIOS DE MERCADO

- **CEREALES** (▼▲): Continúan a la baja los precios medios nacionales de las **cebadas: malta** (-3,67 %) y **pienso** (-3,18 %), el **maíz grano** (-2,07 %) y el **trigo blando** (-2,84 %). Solo el **trigo duro** (1,27 %), en esta ocasión, escapa a esta tendencia.
- **ARROZ** (=): Tampoco esta semana se registran variaciones de las cotizaciones medias para ninguno de los tipos en seguimiento de este apartado.
- **SEMILLAS OLEAGINOSAS** (▼): Vuelven a descender los precios medios de las **semillas de colza** (-1,33 %) y girasol **alto oleico** (-1,17 %); la pipa de **girasol convencional** repite, prácticamente, el valor que registró la semana anterior.
- **TORTAS DE GIRASOL Y SOJA** (▲): De nuevo, mínimo ascenso de la cotización media de la **torta girasol** (0,03 %), a la que acompaña en este movimiento al alza, rompiendo la línea de las últimas semanas, la de **soja** (0,11 %).
- **PROTEICOS** (▼▲): Bajadas para los **guisantes** (-2,39 %) y las **habas secas** (-2,00 %), y ligera subida de la **alfalfa en pellets** (0,24 %); no varían los precios medios del resto de referencias en este apartado.
- **VINOS** (▲▼): Se repiten las tendencias de la semana anterior en las cotizaciones medias del **vino sin DOP/IGP**: continúa el progresivo descenso del **tinto** (-0,53 %), al tiempo que vuelve a crecer la del **blanco** (1,04 %).
- **ACEITE DE OLIVA Y ORUJO** (▼▲): Movimientos de escasa importancia relativa en los precios de los aceites de oliva esta semana: a la baja el **lampante** (-0,50 %), el **virgen extra** (-0,29 %), así como, mínimamente, el **refinado** (-0,04 %), al tiempo que ascienden el **virgen** (0,46 %) y el **de orujo crudo** (0,40 %). De nuevo, prácticamente repite cotización el **aceite de orujo de oliva refinado** (-0,01 %).
- **ACEITE DE GIRASOL** (▼): Nuevamente, descenden los medios de estos productos, tanto en el caso del **refinado convencional** (-1,28 %), como en el del **alto oleico** (-1,26 %).
- **ACEITE DE SOJA** (▼): También vuelve a caer, menos acusadamente que la semana anterior, el precio medio del **aceite de soja** (-2,75 %).

1.1.2. Precios Medios Nacionales en Origen de Frutas y Hortalizas				
PRODUCTOS AGRÍCOLAS (especificaciones)	Semana 10 06/03-12/03 2023	Semana 11 13/03-19/03 2023	Variación semanal euros	Variación semanal %
FRUTAS				
(1) Limón (C/100 kg)	33,29	32,82	-0,47	-1,41
(1) Mandarina (C/100 kg)	100,19	102,73	2,53	2,53
(1) Naranja Grupo Blancas (C/100 kg)	30,97	32,89	1,92	6,20
(1) Naranja Salustiana (C/100 kg)*	25,23	25,63	0,40	1,58
(1) Naranja Valencia Late (C/100 kg)*	41,07	41,73	0,67	1,62
(1) Naranja Grupo Navel (C/100 kg)	36,98	36,74	-0,24	-0,65
(1) Naranja Lanelate (C/100 kg)*	33,30	33,56	0,25	0,76
(1) Naranja Navel (C/100 kg)*	38,04	41,25	3,21	8,44
(1) Naranja Navelate (C/100 kg)*	31,65	30,88	-0,78	-2,46
(1) Manzana Fuji (C/100 kg)*	61,67	61,66	-0,01	-0,02
(1) Manzana Gala (C/100 kg)*	59,93	60,01	0,09	0,14
(1) Manzana Golden (C/100 kg)*	60,45	60,31	-0,13	-0,22
(1) Manzana Granny Smith (C/100 kg)*	61,53	61,92	0,39	0,63
(1) Manzana Red Delicious y demás var. rojas (C/100 kg)*	66,01	64,64	-1,38	-2,09
(1) Pera Blanquilla (C/100 kg)	76,89	75,00	-1,89	-2,45
(1) Pera Conferencia (C/100 kg)	71,16	71,16	0,00	0,00
(1) Aguacate (C/100 kg)	240,26	256,63	16,37	6,81
(1) Nispero (C/100 kg)	225,00	212,68	-12,32	-5,48
(1) Plátano (C/100 kg)*	40,52	40,90	0,38	0,94
HORTALIZAS				
(1) Acelga (C/100 kg)	66,18	59,76	-6,42	-9,71
(1) Ajo (C/100 kg)	137,84	137,84	0,00	0,00
(1) Alcachofa (C/100 kg)	177,02	100,48	-76,54	-43,24
(1) Berenjena (C/100 kg)	80,88	31,87	-49,01	-60,60
(1) Brócoli (C/100 kg)	92,80	60,98	-31,81	-34,28
(1) Calabacín (C/100 kg)	75,59	34,40	-41,20	-54,50
(1) Cebolla (C/100 kg)	64,05	64,08	0,03	0,05
(1) Champiñón (C/100 kg)	160,70	159,08	-1,62	-1,01
(1) Coliflor (C/100 kg)	86,36	65,79	-20,58	-23,83
(1) Col Repollo de hoja lisa (C/100 kg)	61,95	58,02	-3,93	-6,35
(1) Escarola (C/100ud)	50,65	49,65	-1,00	-1,97
(1) Espinaca (C/100 kg)	102,27	100,66	-1,62	-1,58
(1) Fresa (C/100 kg)	227,71	199,27	-28,43	-12,49
(1) Haba verde (C/100 kg)	161,07	108,67	-52,40	-32,53
(1) Judía verde tipo plana (C/100 kg)	335,69	246,91	-88,79	-26,45
(1) Lechuga Romana (C/100 ud)	38,94	36,78	-2,16	-5,54
(1) Pepino (C/100 kg)	108,96	49,42	-59,54	-54,65
(1) Pimiento verde tipo italiano (C/100 kg)	148,19	123,50	-24,69	-16,66
(1) Puerro (C/100 kg)	80,41	83,88	3,48	4,32
(1) Tomate cereza (C/100 kg)*	222,36	153,75	-68,61	-30,86
(1) Tomate racimo (C/100 kg)*	149,08	91,87	-57,21	-38,38
(1) Tomate redondo liso (C/100 kg)*	120,86	90,85	-30,01	-24,83
(1) Zanahoria (C/100 kg)	33,50	33,50	0,00	0,00
(1) Patata (C/100 kg)	49,37	56,36	6,98	14,14

Posición comercial:

(1) Granel: En árbol, finca, almacén agricultor, alhóndiga, lonja, etc. En cítricos y uva de mesa, los precios se dan "en árbol" y "en cepa" respectivamente. Los precios del plátano, por las peculiaridades de su comercialización, son estimados a partir de las cotizaciones obtenidas y contrastadas por la organización de productores (OP), en la posición comercial "venta en verde al madurador".

*Precios notificados a la Comisión Europea (art. 11 y anexo I.5.c del Reglamento de Ejecución (UE) 2017/1185).

COMENTARIOS DE MERCADO

• **CÍTRICOS (▲▼):** Se mantiene, algo menos acentuada, la tendencia ascendente de las últimas semanas en la evolución de los precios medios en árbol tanto de las **naranjas Blancas** (6,2 %) como de las otras **mandarinas** e híbridos (2,53 %), pero, tras las ligeras subidas de la anterior, vuelven a bajar, también levemente, los registrados para el **limón** Fino (-1,41 %) y las **naranjas tipo Navel** (-0,65 %).

• **FRUTA DE PEPITA (▼▲):** Una semana más, no se observan variaciones de gran significación en las referencias más destacadas de este apartado: nuevamente desciende la **manzana Golden** (-0,22 %) y repite cotización media la **pera Conferencia**. Como pequeña novedad, retrocede hasta los 75 cent./kg la de la **pera Blanquilla** (-2,45 %), valor inferior a los del año pasado por estas fechas, pero superior a los de hace dos campañas en el mismo periodo.

• **OTRAS FRUTAS (▲▼):** Vuelve a incrementarse el precio medio en origen del **aguacate** (6,81 %) y a descender, menos acusadamente que la semana anterior, el del **nispero** (-5,48 %). El del **plátano** (0,9 %) conserva su nivel, dado que parece que la demanda sigue asumiendo el incremento de los volúmenes exportados.

• **HORTALIZAS (▼):** Caídas generalizadas —muchas, muy significativas— de las cotizaciones medias en la práctica totalidad de los hortalizas en seguimiento, provocadas, en buena medida, por el incremento de la oferta asociado a la subida de las temperaturas. Las más notables se registran para la **berenjena** (-60,6 %), el **pepino** (-54,65 %), el **calabacín** (-54,5 %) y la **alcachofa** (-43,24 %). Sigue al alza la **patata** (14,14 %), a medida que va entrando en comercialización la nueva de esta temporada.

1.1.3. Precios Medios Nacionales de Productos Agrícolas: Gráficos

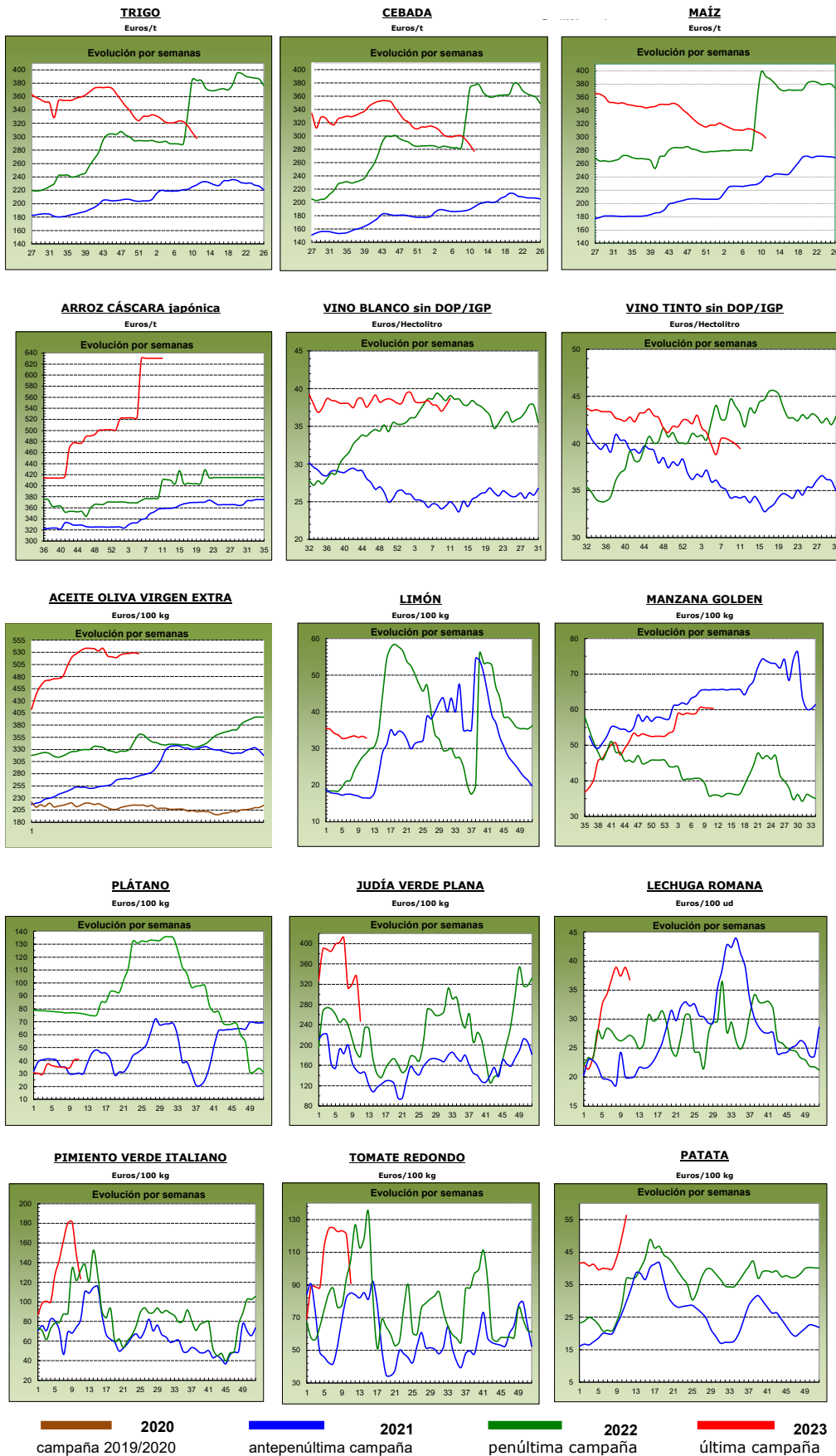

1.2. PRECIOS MEDIOS NACIONALES DE PRODUCTOS GANADEROS

1.2.1. Precios Medios Nacionales de Productos Ganaderos					
PRODUCTOS GANADEROS (especificaciones)		Semana 10 06-12/03 2023	Semana 11 13-19/03 2023	Variación semanal euros	Variación semanal %
VACUNO					
(1)	Ternera, 180-300 kilos (€/100 kg canal)	508,92	509,21	0,29	0,06
(1)	Machos de 12 a 24 meses (Clase R) (€/100 kg canal)	538,98	541,27	2,29	0,42
(1)	Animales de 8 a 12 meses (Clase R) (€/100 kg canal)	543,92	538,21	-5,71	-1,05
(1)	Bovino vivo, conjunto categorías (€/100 kg vivo)	271,11	271,22	0,11	0,04
CORDERO					
(1)	Corderos 9-19 kilos (€/100 kg canal)	752,00	758,05	6,05	0,80
(1)	Corderos 12-16 kilos (€/100 kg canal)	719,29	725,45	6,16	0,86
(1)	Corderos Ligeros (12-13 kilos) (€/100 kg canal)	727,00	733,15	6,15	0,85
(1)	Corderos Pesados (13-16 kilos) (€/100 kg canal)	711,57	717,75	6,18	0,87
PORCINO					
(1)	Porcino >60% magro (Clase S) (€/100 kg canal)	245,92	251,18	5,26	2,14
(1)	Porcino 60-55% magro (Clase E) (€/100 kg canal)	233,73	239,36	5,63	2,41
(1)	Porcino 55-50% magro (Clase U) (€/100 kg canal)	243,00	248,26	5,26	2,16
(1)	Porcino 50-45% magro (Clase R) (€/100 kg canal)	236,05	242,51	6,46	2,74
(1)	Lechon 20 kg (€/unidad)	99,19	99,66	0,47	0,47
POLLO					
(2)	Pollo, media de canales del 83% y 65% rdto. (€/100 kg canal)	201,29	208,61	7,32	3,64
(2)	Pollo P10 (83% rdto.) (€/100 kg canal)	163,17	168,17	5,00	3,06
(2)	Pollo P90 (65% rdto.) (€/100 kg canal)	204,20	211,69	7,49	3,67
HUEVOS					
(3)	Huevos Tipo Jaula, media Clase L y M (€/100 kg)	246,12	246,55	0,43	0,17
(3)	Huevos Tipo Jaula - Clase L (€/docena)	1,95	1,94	-0,01	-0,51
(3)	Huevos Tipo Jaula - Clase M (€/docena)	1,78	1,79	0,01	0,56
(3)	Huevos Tipo Suelo media Clase L y M (€/100 kg)	269,05	269,18	0,13	0,05
(3)	Huevos Tipo Suelo - Clase L (€/docena)	2,14	2,13	-0,01	-0,47
(3)	Huevos Tipo Suelo - Clase M (€/docena)	1,93	1,94	0,01	0,52
(3)	Huevos Tipo Campero, media Clase L y M (€/100 kg)	303,79	309,38	5,59	1,84
(3)	Huevos Tipo Campero- Mezcla Clase L y M (€/docena)	2,30	2,34	0,04	1,74
CONEJO					
(4)	Conejo 1,8-2,2 kilo,vivo (€/100 kg)	245,60	245,00	-0,60	-0,24
LECHE Y PRODUCTOS LÁCTEOS					
(6)	Suero de leche en polvo (€/100 kg)	91,96	91,99	0,03	0,03
(6)	Mantequilla sin sal (formato 25 kg) (€/100 kg)	582,40	551,47	-30,93	-5,31
(5)	Leche cruda de vaca (€/100 kg). Fuente: INFOLAC	Precio enero 2023: 58,16 €/100 kg			
MIEL Y PRODUCTOS APÍCOLAS					
(7)	Miel multifloral a granel (€/100 kg)	Precio diciembre 2022: 374,23 €/100 kg			
(7)	Miel multifloral envasada (€/100 kg)	Precio diciembre 2022: 635,82 €/100 kg			
(7)	Polen a granel (€/100 kg)	Precio diciembre 2022: 674,85 €/100 kg			
(7)	Polen envasado (€/100 kg)	Precio diciembre 2022: 1.079,20 €/100 kg			

Posición comercial:

(1) Entrada matadero; (2) Salida muelle matadero; (3) Salida muelle centro de embalaje; (4) Salida granja;
 (5) Precio pagado al ganadero; (6) Precio franco fábrica sin impuestos ni costes; (7) Venta a la industria o mayorista

COMENTARIOS DE MERCADO

- **VACUNO** (▼▲): Tras las subidas de la semana pasada, baja el precio medio de las **canales** de los **animales de 8 a 12 meses** (-1,05 %), aunque vuelven a incrementarse, menos acentuadamente, los **machos de entre 12 y 24 meses** (0,42 %) y, menos aún, las **terneras** (0,06 %). Igualmente, sube, levemente, la cotización media los **animales vivos** (0,04 %).
- **OVINO** (▲): Las **canales de cordero** se incrementan, de media, un 0,84 % esta semana.
- **PORCINO** (▲): Ascenso medio del 2,36 % en las cotizaciones semanales de las diferentes clasificaciones de **canales de porcino de capa blanca**. Conservan también su tendencia al alza los precios de los **porcinos cebados vivos** (▲). Se moderan las subidas de precios en los **lechones base 20kg** (▲), anotándose una variación positiva del 0,47 %.
- **POLLOS** (▲): Subida media del 3,64 % en las cotizaciones semanales de las **canales de pollo**.
- **HUEVOS** (▲): Sigue incrementándose el precio medio semanal de los huevos **tipo campero** (1,84 %), mientras que el resto de referencias mantienen esta semana cotizaciones similares a las registradas la anterior: **tipo jaula** (0,17 %) y **tipo suelo** (0,05 %).
- **CONEJO** (▼): Nuevo descenso, leve, del precio medio del **conejo vivo de granja** (-0,24 %).
- **PRODUCTOS LÁCTEOS** (▼▲): Un semana más, se invierten las tendencias de la anterior en la evolución de los precios de los productos de este apartado: esta vez, desciende el de la **mantequilla sin sal** (-5,31 %) y sube, muy ligeramente, el del **suero de leche en polvo** (0,03 %).

1.2.2. Precios Medios Nacionales de Productos Ganaderos: Gráficos

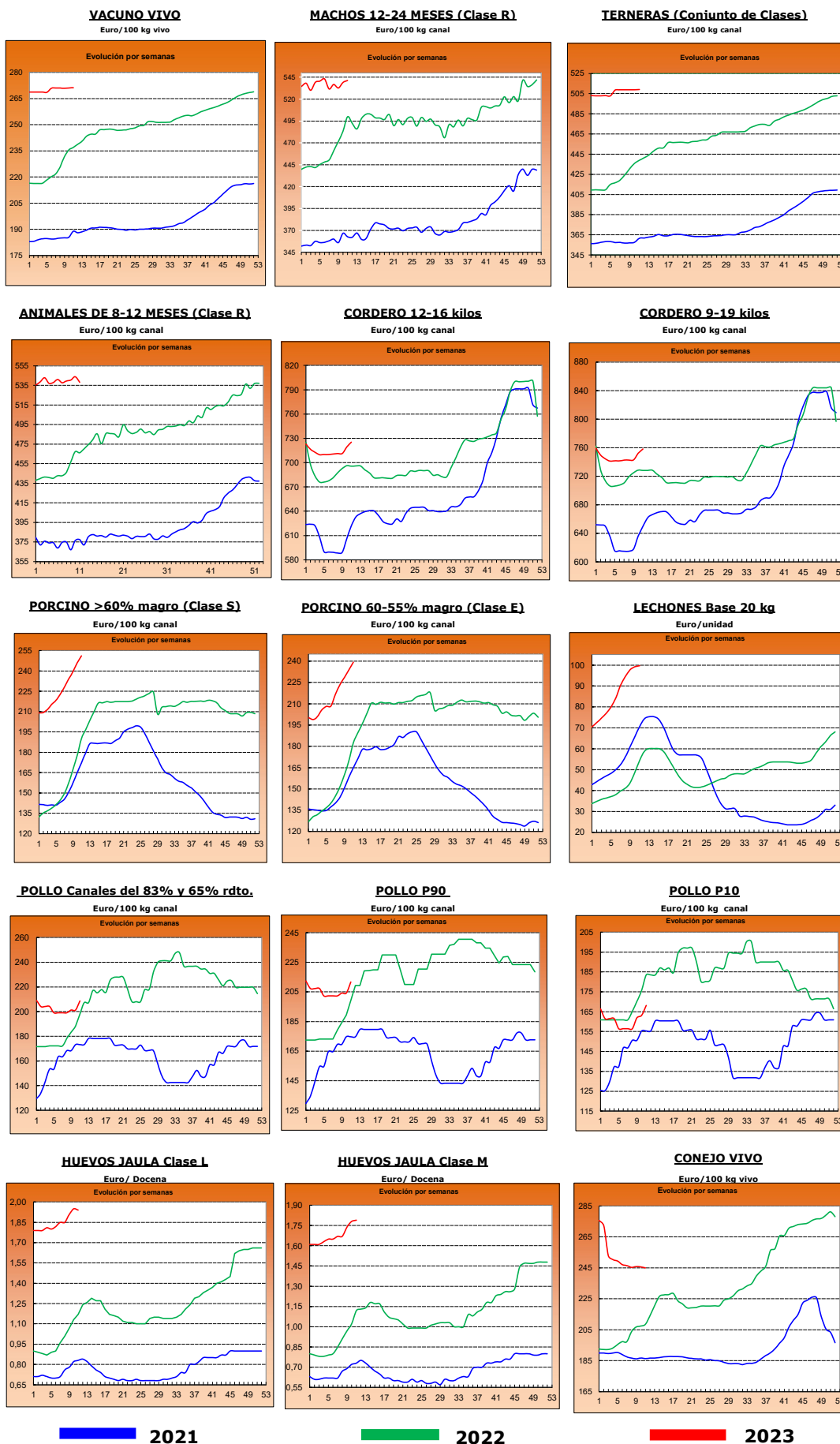

2.- PRECIOS EN MERCADOS REPRESENTATIVOS DE CEREALES, ALFALFA, ARROZ, VINOS, ACEITES Y SEMILLA DE GIRASOL

2.1. PRECIOS EN MERCADOS REPRESENTATIVOS DE CEREALES, ALFALFA Y ARROZ

2.1.1. Precios Medios en Mercados Representativos: Trigo y Alfalfa

Precios en Euro/Tonelada

REGLAMENTO (UE) 2017/1185 DE LA COMISION. Artículo 11, Anexo I. 1. (trigo); Artículo 12 (a), Anexo II.2 (alfalfa)

TRIGO: Salida de almacén cargado o entregado al transformador después de intermediario. Mercancia nacional y/o importada.

ALFALFA: Salida industria deshidratadora

PRODUCTO	MERCADO REPRESENTATIVO	Semana 10 06/03-12/03 2023	Semana 11 13/03-19/03 2023	Variación €
Trigo Blando Panificable	Albacete	307,20	293,20	-14,00
	Ávila	302,00	290,00	-12,00
	Barcelona	322,00	315,00	-7,00
	Burgos	298,06	291,56	-6,50
	Cádiz	297,00	297,00	0,00
	Ciudad Real	366,00	361,00	-5,00
	Cuenca	304,00	298,00	-6,00
	Guadalajara	311,60	298,00	-13,60
	Huesca	303,00	293,00	-10,00
	León	311,00	303,00	-8,00
	Lérida	300,00	295,00	-5,00
	Madrid	315,00	310,00	-5,00
	Murcia	308,00	305,00	-3,00
	Navarra	306,00	298,00	-8,00
	Palencia	307,60	298,00	-9,60
	Pontevedra	310,00	306,00	-4,00
	Salamanca	306,40	296,40	-10,00
	Segovia	290,00	283,60	-6,40
	Sevilla	302,00	302,00	0,00
	Soria	299,20	291,20	-8,00
Tarragona	302,00	294,00	-8,00	
Toledo	329,00	319,00	-10,00	
Valladolid	303,94	286,34	-17,60	
Zamora	313,40	304,80	-8,60	
Zaragoza	312,00	303,00	-9,00	
Trigo Duro	Cádiz	370,00	370,00	0,00
	Córdoba	380,00	380,00	0,00
	Sevilla	370,00	370,00	0,00
	Toledo	420,00	419,00	-1,00
	Zaragoza	--	396,00	--
Alfalfa Balas	Albacete	310,00	310,00	0,00
	Burgos	320,00	320,00	0,00
	Córdoba	252,00	255,00	3,00
	Huesca	376,00	376,00	0,00
	León	390,00	390,00	0,00
	Lérida	353,46	353,46	0,00
	Navarra	370,00	370,00	0,00
	Palencia	323,00	323,00	0,00
	Sevilla	268,00	268,00	0,00
	Teruel	338,00	340,00	2,00
	Toledo	440,00	440,00	0,00
	Valladolid	312,00	312,00	0,00
	Zamora	415,00	415,00	0,00
Zaragoza	380,00	380,00	0,00	
Alfalfa Pellets	Albacete	290,00	290,00	0,00
	Burgos	323,00	325,00	2,00
	Córdoba	260,00	263,00	3,00
	Huesca	324,50	324,50	0,00
	Lérida	306,17	306,17	0,00
	Navarra	340,00	340,00	0,00
	Palencia	328,00	328,00	0,00
	Sevilla	250,00	250,00	0,00
	Toledo	409,00	409,00	0,00
	Valladolid	360,00	360,00	0,00
	Zamora	348,00	348,00	0,00
	Zaragoza	333,00	334,67	1,67

2.1.2. Precios Medios en Mercados Representativos: Cebada

Precios en Euro/Tonelada

REGLAMENTO (UE) 2017/1185 DE LA COMISION. Artículo 11, Anexo I. 1.

Salida de almacén cargado o entregado al transformador después de intermediario. Mercancía nacional y/o importada.

PRODUCTO	MERCADO REPRESENTATIVO	Semana 10 06/03-12/03 2023	Semana 11 13/03-19/03 2023	Variación €
Cebada Pienso	Albacete	279,10	267,10	-12,00
	Ávila	292,00	280,00	-12,00
	Burgos	280,00	278,00	-2,00
	Ciudad Real	289,00	281,40	-7,60
	Córdoba	290,00	290,00	0,00
	La Coruña	275,00	275,00	0,00
	Cuenca	282,00	267,00	-15,00
	Granada	285,00	283,00	-2,00
	Guadalajara	290,00	276,00	-14,00
	Huesca	288,00	274,00	-14,00
	León	302,00	295,00	-7,00
	Lérida	280,00	275,00	-5,00
	Murcia	280,00	282,00	2,00
	Palencia	295,00	285,00	-10,00
	Salamanca	296,00	288,00	-8,00
	Segovia	275,00	265,00	-10,00
	Soria	280,00	272,00	-8,00
	Teruel	293,00	283,00	-10,00
	Toledo	288,20	284,40	-3,80
	Valladolid	290,00	270,00	-20,00
Zamora	300,00	292,00	-8,00	
Zaragoza	293,00	283,00	-10,00	
Cebada Malta	Albacete	290,00	278,00	-12,00
	Burgos	284,30	278,46	-5,84
	Ciudad Real	295,20	285,80	-9,40
	Cuenca	290,00	278,00	-12,00
	Guadalajara	295,60	280,00	-15,60
	Huesca	297,00	287,00	-10,00
	Madrid	302,00	285,00	-17,00
	Navarra	293,00	283,00	-10,00
	Palencia	298,80	288,80	-10,00
	Salamanca	300,00	290,80	-9,20
	Segovia	283,00	271,00	-12,00
	Soria	285,80	277,40	-8,40
	Teruel	305,00	292,00	-13,00
	Toledo	294,00	290,00	-4,00
	Valladolid	294,80	279,46	-15,34
Zamora	302,80	291,20	-11,60	
Zaragoza	305,00	292,00	-13,00	

2.1.3. Precios Medios en Mercados Representativos: Maíz y Arroz

Precios en Euro/Tonelada

REGLAMENTO (UE) 2017/1185 DE LA COMISION. Artículo 11, Anexo I. 1. Cereales y 2 Arroz

Maíz grano: precios salida de almacén cargado. Mercancía nacional y/o importada.

Arroz cáscara precios salida almacén agricultor o en cooperativa, y arroz blanco precios salida industria

PRODUCTO	MERCADO REPRESENTATIVO	Semana 10 06/03-12/03 2023	Semana 11 13/03-19/03 2023	Variación €
Maiz Grano	Albacete	299,00	296,00	-3,00
	Badajoz	315,00	310,00	-5,00
	Cáceres	315,00	310,00	-5,00
	Ciudad Real	310,00	302,00	-8,00
	La Coruña	300,00	295,00	-5,00
	Gerona	310,00	303,00	-7,00
	Huesca	304,00	296,00	-8,00
	León	299,40	293,60	-5,80
	Lérida	295,00	292,00	-3,00
	Madrid	312,00	308,00	-4,00
	Navarra	310,00	302,00	-8,00
	Pontevedra	300,00	295,00	-5,00
	Salamanca	308,00	300,40	-7,60
	Toledo	310,80	307,40	-3,40
	Valladolid	302,34	283,46	-18,88
	Zamora	302,60	295,20	-7,40
Zaragoza	312,00	306,00	-6,00	
Arroz cáscara (Indica)	Cádiz	348,00	348,00	0,00
	Sevilla	584,50	584,50	0,00
	Valencia	595,00	595,00	0,00
Arroz cáscara (Japónica)	Huesca	500,00	500,00	0,00
	Sevilla	600,50	600,50	0,00
	Tarragona	660,00	660,00	0,00
	Valencia	655,00	655,00	0,00
	Zaragoza	480,00	480,00	0,00
Arroz blanco (Indica)	Sevilla	611,00	611,00	0,00
	Valencia	1150,00	1150,00	0,00
Arroz blanco (Japónica)	Sevilla	993,00	993,00	0,00
	Tarragona	1150,00	1150,00	0,00
	Valencia	1150,00	1150,00	0,00
Arroz blanco vaporizado	Valencia	1075,00	1075,00	0,00
Arroz partido	Sevilla	318,56	318,56	0,00
	Tarragona	525,00	525,00	0,00
	Valencia	515,00	515,00	0,00

2.2. PRECIOS EN MERCADOS REPRESENTATIVOS DE VINOS
--

R. EJECUCIÓN (UE) 2017/1185 DE LA COMISION. Artículo 11, Anexo II. 3.

En €/hectólitro, salida bodega, a granel, pago al contado sin I. V. A.

PRODUCTO	MERCADO REPRESENTATIVO	Semana 10 06/03-12/03 2023	Semana 11 13/03-19/03 2023	Variación €
Vino Blanco sin DOP/IPG	Albacete	60,47	63,12	2,65
	Badajoz	36,42	35,11	-1,31
	Ciudad Real	36,44	38,14	1,70
	Cuenca	33,86	33,82	-0,05
	Toledo	35,02	36,02	1,01
Vino Tinto sin DOP / IPG	Precio de vino tinto referido al producto de 12 puntos de color			
	Albacete	43,86	45,43	1,57
	Badajoz	39,80	39,02	-0,78
	Ciudad Real	32,11	32,10	-0,01
	Cuenca	43,09	41,54	-1,55
	Murcia	57,36	54,59	-2,77
	Toledo	39,11	37,40	-1,72
	Valencia	35,23	33,81	-1,43

2.3. PRECIOS EN MERCADOS REPRESENTATIVOS DE ACEITES Y SEMILLAS DE GIRASOL

Aceites. Precios salida almazara/orujera/refinadora, en €/100 kg, sin I.V.A. Rgto. 2017/1185. Art.11. Anexo I.3.

Semilla de girasol. Precios en almacén del comprador mayorista, en €/100 kg, sin I.V.A. Rgto 2017/1185. Art. 8

PRODUCTO Y ESPECIFICACIONES	MERCADO REPRESENTATIVO	Semana 10 06/03-12/03 2023	Semana 11 13/03-19/03 2023	Variación €
ACEITE DE OLIVA VIRGEN EXTRA Menos de 0,8°	Albacete	550,00	550,00	0,00
	Almería	527,00	527,00	0,00
	Badajoz	537,75	531,17	-6,58
	Cáceres	580,00	525,00	-55,00
	Cádiz	528,00	525,00	-3,00
	Ciudad Real	531,50	532,50	1,00
	Córdoba	525,00	530,00	5,00
	Cuenca	525,00	526,70	1,70
	Granada	525,50	513,50	-12,00
	Huelva	530,00	525,00	-5,00
	Jaén	524,50	526,00	1,50
	Málaga	527,50	527,50	0,00
	Murcia	535,00	525,00	-10,00
	Sevilla	527,50	529,00	1,50
Tarragona	550,00	550,00	0,00	
Toledo	531,00	537,50	6,50	
ACEITE DE OLIVA VIRGEN De 0,8° a 2°	Albacete	485,00	495,00	10,00
	Badajoz	502,50	495,00	-7,50
	Cáceres	505,00	505,00	0,00
	Cádiz	493,00	493,00	0,00
	Ciudad Real	490,00	490,00	0,00
	Córdoba	488,50	491,00	2,50
	Cuenca	470,00	480,00	10,00
	Granada	490,00	485,00	-5,00
	Huelva	485,00	485,00	0,00
	Jaén	495,00	497,00	2,00
	Málaga	487,50	492,50	5,00
	Murcia	495,00	490,00	-5,00
	Sevilla	482,00	488,50	6,50
	Tarragona	502,50	502,50	0,00
Toledo	491,00	493,00	2,00	
ACEITE DE OLIVA LAMPANTE Más de 2°	Albacete	465,00	470,00	5,00
	Badajoz	470,00	455,00	-15,00
	Cáceres	470,00	470,00	0,00
	Cádiz	450,00	450,00	0,00
	Ciudad Real	464,00	466,00	2,00
	Córdoba	466,00	461,00	-5,00
	Cuenca	465,00	462,50	-2,50
	Granada	471,00	462,00	-9,00
	Huelva	455,00	455,00	0,00
	Jaén	473,50	473,50	0,00
	Málaga	477,00	466,00	-11,00
	Murcia	469,00	463,00	-6,00
	Sevilla	467,00	470,00	3,00
	Tarragona	427,50	417,50	-10,00
Toledo	465,00	469,00	4,00	
ACEITE DE OLIVA REFINADO	Córdoba	454,00	454,00	0,00
	Jaén	483,50	483,50	0,00
	Sevilla	486,00	486,00	0,00
	Tarragona	477,50	475,00	-2,50
ACEITE DE ORUJO DE OLIVA CRUDO	Córdoba	193,50	193,50	0,00
	Jaén	211,00	211,00	0,00
	Málaga	213,00	213,00	0,00
	Sevilla	214,00	213,50	-0,50
	Tarragona	207,50	207,50	0,00
	Toledo	215,00	210,00	-5,00
ACEITE DE ORUJO DE OLIVA REFINADO	Sevilla	287,50	287,50	0,00
PIPA DE GIRASOL Alto oleico	Centro	683,19	683,19	0,00
	Norte	672,53	672,18	-0,35
	Sur	621,13	600,80	-20,33
PIPA DE GIRASOL Convencional	Centro	593,56	593,56	0,00
	Norte	601,27	600,93	-0,34
	Sur	530,72	531,26	0,53

3. PRECIOS DE PRODUCCIÓN DE FRUTAS Y HORTALIZAS EN EL MERCADO INTERIOR

3.1. PRECIOS DE PRODUCCIÓN EN EL MERCADO INTERIOR FRUTAS

3.1.1. Precios de Producción de Frutas en el Mercado Interior:

Precios diarios y Precios Medios Ponderados Semanales en mercados representativos provinciales.

Precios a la salida del centro de acondicionamiento de productos seleccionados, embalados y, en su caso, en palés (€/100 kg peso neto)

CÍTRICOS

PRODUCTO	MERCADO	VARIEDAD O TIPO	CAT.	CALIBRE	DÍA/MES							
					13/3	14/3	15/3	16/3	17/3	18/3	19/3	PMPS
LIMÓN	Alicante	Fino	I	3-4	104,82	105,78	104,95	105,88	106,76	105,56	--	105,63
	Málaga	Fino	I	3-4	90,63	89,61	91,55	89,63	91,60	--	--	90,60
	Murcia	Fino	I	3-4	118,00	119,00	120,00	119,00	118,00	--	--	118,80
MANDARINA	Valencia	Murcott	I	1-2	174,39	174,39	174,39	174,39	174,39	163,40	--	165,53
	Castellón	Nadorcott	I	1-2	111,69	111,69	111,69	111,69	132,80	--	--	123,30
	Valencia	Nadorcott	I	1-2	152,53	151,70	150,81	143,09	141,30	156,43	155,27	146,81
	Castellón	Orri	I	1-2	124,98	124,98	124,98	124,98	107,61	--	--	109,44
	Valencia	Orri	I	1-2	179,06	178,83	180,56	179,81	182,35	185,88	185,03	181,26
	Castellón	Ortanique	I	1-2	83,60	83,60	83,60	83,60	84,29	--	--	83,83
	Valencia	Ortanique	I	1-2	122,52	130,00	97,07	88,39	102,54	--	--	97,20
	Castellón	Tango	I	1-2	194,82	194,82	194,82	194,82	176,62	--	--	188,17
	Valencia	Tango	I	1-2	147,90	152,20	147,90	153,08	156,84	163,85	--	154,30
	Almería	Todas las variedades	I	1-2	170,00	170,00	170,00	170,00	170,00	--	--	170,00
	Huelva	Todas las variedades	I	1-2	160,00	160,00	160,00	160,00	160,00	--	--	160,00
	Sevilla	Todas las variedades	I	1-2	180,00	180,00	180,00	180,00	180,00	--	--	180,00
NARANJA	Castellón	Navel Lane Late	I	3-6	73,29	73,29	73,29	73,29	74,32	--	--	73,84
	Córdoba	Navel Lane Late	I	3-6	82,50	82,50	82,50	82,50	82,50	--	--	82,50
	Huelva	Navel Lane Late	I	3-6	80,00	80,00	80,00	80,00	80,00	--	--	80,00
	Sevilla	Navel Lane Late	I	3-6	83,07	83,07	83,07	83,07	83,07	--	--	83,07
	Valencia	Navel Lane Late	I	3-6	77,52	77,60	75,77	76,29	79,74	92,65	98,85	78,19
	Castellón	Navel Powel	I	3-6	75,00	75,00	75,00	75,00	86,78	--	--	79,79
	Castellón	Navelate	I	3-6	91,71	91,71	91,71	91,71	90,39	--	--	91,14
	Córdoba	Navelate	I	3-6	78,00	78,00	78,00	78,00	78,00	--	--	78,00
	Huelva	Navelate	I	3-6	75,00	75,00	75,00	75,00	75,00	--	--	75,00
	Sevilla	Navelate	I	3-6	72,00	72,00	72,00	72,00	72,00	--	--	72,00
	Valencia	Navelate	I	3-6	85,00	85,00	85,00	85,00	117,19	--	--	112,04
	Castellón	Salustiana	I	3-6	73,38	73,38	73,38	73,38	82,58	--	--	80,56
	Valencia	Salustiana	I	3-6	84,02	86,87	83,02	72,14	79,38	80,36	--	76,70
	Valencia	Sanguinelli	I	3-6	131,00	122,27	127,39	134,60	118,08	123,36	104,00	120,37

FRUTAS DE PEPITA

PRODUCTO	MERCADO	VARIEDAD O TIPO	CAT.	CALIBRE	DÍA/MES							
					13/3	14/3	15/3	16/3	17/3	18/3	19/3	PMPS
MANZANA	Gerona	Fuji	I	65-80	116,44	116,44	116,44	116,44	116,44	--	--	116,44
	Lérida	Fuji	I	65-80	84,50	84,50	84,50	84,50	84,50	--	--	84,50
	Zaragoza	Fuji	I	65-80	93,51	93,51	93,51	93,51	93,51	--	--	93,51
	Lérida	Gala	I	65-80	75,26	75,76	76,21	74,50	76,80	--	--	75,61
	Zaragoza	Gala	I	65-80	83,05	83,05	83,05	83,05	83,05	--	--	83,05
	Gerona	Golden Delicious	I	65-80	112,57	112,57	112,57	112,57	112,57	--	--	112,57
	Lérida	Golden Delicious	I	65-80	89,40	92,96	93,48	87,93	94,10	--	--	91,35
	Zaragoza	Golden Delicious	I	65-80	82,56	82,56	82,56	82,56	82,56	--	--	82,56
	Gerona	Granny Smith	I	65-80	104,14	104,14	104,14	104,14	104,14	--	--	104,14
	Lérida	Granny Smith	I	65-80	64,50	64,50	64,50	64,50	64,50	--	--	64,50
	Zaragoza	Red Delicious	I	65-80	108,23	108,23	108,23	108,23	108,23	--	--	108,23
	PERA	Zaragoza	Reineta	I	65-80	111,15	111,15	111,15	111,15	111,15	--	--
Lérida		Blanquilla	I	55-60	89,00	89,00	89,00	89,00	108,46	--	--	93,38
Zaragoza		Blanquilla	I	55-60	123,69	123,69	123,69	123,69	123,69	--	--	123,69
La Rioja		Conferencia	I	60-65+	105,00	105,00	105,00	105,00	105,00	--	--	105,00
Lérida		Conferencia	I	60-65+	100,09	46,57	100,95	103,72	105,23	--	--	92,12
Zaragoza	Conferencia	I	60-65+	90,59	90,59	90,59	90,59	90,59	--	--	90,59	

OTRAS FRUTAS

PRODUCTO	MERCADO	VARIEDAD O TIPO	CAT.	CALIBRE	DÍA/MES							
					13/3	14/3	15/3	16/3	17/3	18/3	19/3	PMPS
AGUACATE	Granada	Hass	-	-	311,12	311,12	311,12	311,12	311,12	--	--	311,12
	Málaga	Hass	-	-	325,00	325,00	325,00	325,00	325,00	--	--	325,00

3.1.2. Precios de Producción de Frutas en el Mercado Interior: Precios Medios Ponderados Semanales Nacionales

Referencia: Reglamento Delegado (UE) 2017/891 de la Comisión, de 13 de marzo (DOUE de 25 de mayo). Art. 55 y Anexo VI
Precios a la salida del centro de acondicionamiento de productos seleccionados, embalados y, en su caso, en palés (€/100kg peso neto)

CÍTRICOS

PRODUCTO	MERCADO	VARIEDAD O TIPO	CAT.	CALIBRE	PRECIO MEDIO PONDERADO SEMANAL NACIONAL Semana 11- 2023: 13/03 -19/03
LIMÓN	ESPAÑA	Todas las variedades	I	3-4	109,32
MANDARINA	ESPAÑA	Todas las variedades	I	1-2	143,32
NARANJA	ESPAÑA	Lanelate	I	3-6	78,46
	ESPAÑA	Navelate	I	3-6	101,65
	ESPAÑA	Salustiana	I	3-6	78,64

FRUTAS DE PEPITA

PRODUCTO	MERCADO	VARIEDAD O TIPO	CAT.	CALIBRE mm	PRECIO MEDIO PONDERADO SEMANAL NACIONAL Semana 11- 2023: 13/03 -19/03
MANZANA	ESPAÑA	Fuji	I	65/80	85,26
	ESPAÑA	Gala	I	65/80	75,72
	ESPAÑA	Golden delicious	I	65/80	91,97
	ESPAÑA	Granny Smith	I	65/80	84,83
	ESPAÑA	Red Delicious y demás Var. Rojas	I	65/80	108,23
PERA	ESPAÑA	Blanquilla	I	55-60	106,20
	ESPAÑA	Conferencia	I	60/65+	98,13

OTRAS FRUTAS

PRODUCTO	MERCADO	VARIEDAD O TIPO	CAT.	CALIBRE	PRECIO MEDIO PONDERADO SEMANAL NACIONAL Semana 11- 2023: 13/03 -19/03
AGUACATE	ESPAÑA	Hass	-	-	319,74

3.2. PRECIOS DE PRODUCCIÓN EN EL MERCADO INTERIOR: PRODUCTOS HORTÍCOLAS

3.2.1. Precios de Producción de Hortalizas en el Mercado Interior:
Precios diarios y Precios Medios Ponderados Semanales en mercados representativos provinciales.

Precios a la salida del centro de acondicionamiento de productos seleccionados, embalados y, en su caso, en palés (€/100 kg peso neto)

PRODUCTO	MERCADO	VARIEDAD O TIPO	CAT.	CALIBRE	HORTALIZAS								
					DIA/MES								
					13/3	14/3	15/3	16/3	17/3	18/3	19/3	PMPS	
ACELGA	Navarra	Todos los tipos y variedades	-	-	115,00	115,00	115,00	115,00	115,00	--	--	115,00	
AJO	Cuenca	Blanco	-	50-60 mm	192,00	192,00	192,00	192,00	192,00	--	--	192,00	
	Córdoba	Morado	-	50-80 mm	220,00	220,00	220,00	220,00	220,00	--	--	220,00	
	Cuenca	Morado	-	50-80 mm	237,00	237,00	237,00	237,00	237,00	--	--	237,00	
	Albacete	Primavera	-	50-60 mm	205,00	205,00	205,00	205,00	205,00	--	--	205,00	
	Córdoba	Primavera	-	50-60 mm	195,90	195,90	195,90	195,90	195,90	--	--	195,91	
	Cuenca	Primavera	-	50-60 mm	183,50	183,50	183,50	183,50	183,50	--	--	183,50	
ALCACHOFA	Murcia	Todos los tipos y variedades	-	-	148,83	138,95	135,50	132,09	130,30	--	--	137,03	
	Navarra	Todos los tipos y variedades	-	-	235,00	235,00	235,00	235,00	235,00	--	--	235,00	
APIO	Murcia	Verde	-	-	70,00	65,00	65,00	65,00	65,00	--	--	64,73	
BERENJENA	Almería	Todos los tipos y variedades	-	-	62,00	52,94	37,00	31,00	31,00	--	--	42,79	
	Málaga	Todos los tipos y variedades	-	-	80,00	80,00	80,00	80,00	80,00	--	--	80,00	
BRÓCOLI	Murcia	Todos los tipos y variedades	-	-	110,00	110,00	105,00	100,00	100,00	--	--	105,08	
CALABACÍN	Almería	Todas las variedades	-	14-21 g	62,00	53,00	45,00	44,00	46,00	--	--	50,00	
	Málaga	Todas las variedades	-	14-21 g	90,00	90,00	90,00	90,00	90,00	--	--	90,00	
CEBOLLA	Albacete	Todos los tipos y variedades	-	-	80,00	80,00	80,00	80,00	80,00	--	--	80,00	
	Cuenca	Todos los tipos y variedades	-	-	68,00	68,00	68,00	68,00	68,00	--	--	68,00	
	Lérida	Todos los tipos y variedades	-	-	123,00	123,00	123,00	123,00	123,00	--	--	123,00	
	Toledo	Todos los tipos y variedades	-	-	51,00	51,00	51,00	51,00	51,00	--	--	51,00	
CHAMPIÓN	Albacete	Cerrado	-	30-65 mm	187,00	187,00	187,00	187,00	187,00	--	--	187,00	
	Cuenca	Cerrado	-	30-65 mm	173,38	173,38	173,38	173,38	173,38	--	--	173,38	
	La Rioja	Cerrado	-	30-65 mm	250,00	250,00	250,00	250,00	250,00	--	--	250,00	
	Navarra	Cerrado	-	30-65 mm	270,00	270,00	270,00	270,00	270,00	--	--	270,00	
COLIFLOR	Barcelona	Todos los tipos y variedades	-	-	109,85	109,85	109,85	109,85	109,85	--	--	109,85	
	Ciudad Real	Todos los tipos y variedades	-	-	129,00	129,00	129,00	129,00	129,00	--	--	129,00	
	Granada	Todos los tipos y variedades	-	-	109,15	109,15	109,15	109,15	109,15	--	--	109,15	
	La Rioja	Todos los tipos y variedades	-	-	42,40	42,40	42,40	42,40	42,40	--	--	42,40	
	Murcia	Todos los tipos y variedades	-	-	115,00	105,00	110,00	110,00	110,00	--	--	109,91	
	Navarra	Todos los tipos y variedades	-	-	105,00	105,00	105,00	105,00	105,00	--	--	105,00	
	Tarragona	Todos los tipos y variedades	-	-	121,80	121,80	121,80	121,80	121,80	--	--	121,80	
COL-REPOLLO	Toledo	Todos los tipos y variedades	-	-	139,20	139,20	139,20	139,20	139,20	--	--	139,20	
	Málaga	Hoja lisa	-	-	60,00	60,00	60,00	60,00	60,00	--	--	60,00	
	Murcia	Hoja rizada	-	-	101,00	100,00	100,00	97,00	99,00	--	--	99,41	
	Barcelona	Todos los tipos y variedades	-	-	92,84	92,84	92,84	92,84	92,84	--	--	92,84	
	Navarra	Todos los tipos y variedades	-	-	78,00	78,00	78,00	78,00	78,00	--	--	78,00	
	Salamanca	Todos los tipos y variedades	-	-	80,00	80,00	80,00	80,00	80,00	--	--	80,00	
	ESCAROLA	Murcia	Todos los tipos y variedades	-	-	106,00	110,85	115,00	110,58	110,00	--	--	110,26
ESPÁRRAGO	Navarra	Todos los tipos y variedades	-	-	135,00	135,00	135,00	135,00	135,00	--	--	135,00	
	Granada	Verde	-	10-16+	567,61	560,87	563,53	564,13	564,29	560,04	548,79	562,18	
	ESPINACA	Murcia	Todos los tipos y variedades	-	-	143,00	149,00	143,00	137,00	143,00	--	--	142,93
	FRESA	Barcelona	Todas las variedades	-	-	335,00	335,00	335,00	335,00	335,00	--	--	335,00
		Huelva	Todas las variedades	-	-	262,94	262,94	262,94	262,94	262,94	--	--	262,94
	JUDÍA VERDE	Almería	Plana	-	-	348,93	288,94	284,67	272,16	287,24	--	--	294,57
		Granada	Plana	-	-	312,00	304,00	315,00	304,00	303,00	302,00	--	305,91
Málaga		Plana	-	-	380,00	380,00	380,00	380,00	380,00	--	--	380,00	
Lérida		Todos los tipos y variedades	-	-	371,00	371,00	371,00	371,00	371,00	--	--	371,00	
LECHUGA	Murcia	Baby	I	-	115,00	111,00	122,00	126,00	131,00	--	--	121,98	
	Murcia	Iceberg	I	400g y+	158,00	148,00	139,00	130,00	145,00	--	--	144,11	
	Barcelona	Romana	I	-	102,83	102,83	102,83	102,83	102,83	--	--	102,83	
	Murcia	Romana	I	-	105,00	95,00	90,00	75,00	85,00	--	--	90,09	
	Lérida	Todos los tipos y variedades	I	400g y+	134,57	134,57	134,57	134,57	134,57	--	--	134,57	
	Navarra	Todos los tipos y variedades	I	400g y+	145,00	145,00	145,00	145,00	145,00	--	--	145,00	
PEPINO	Almería	De Almería	-	350-500 g	86,35	80,72	72,27	60,08	46,93	--	--	64,27	
	Granada	De Almería	-	350-500 g	135,00	111,00	113,00	94,00	102,00	96,00	--	112,28	
	Murcia	Español	-	-	115,00	105,00	97,00	107,00	107,00	--	--	106,52	
PIMIENTO	Granada	Cuadrado Color	I	70 mm y +	309,85	209,92	213,50	184,44	172,00	149,00	--	223,51	
	Almería	Cuadrado Verde	I	70 mm y +	182,00	185,00	193,00	142,00	116,00	--	--	155,67	
	Granada	Cuadrado Verde	I	70 mm y +	--	--	219,00	189,00	--	--	--	207,28	
	Málaga	Italiano Verde	I	40 mm y +	165,00	165,00	165,00	165,00	165,00	--	--	165,00	
	Almería	Redondo	I	57-100mm	--	131,36	116,06	113,18	97,27	128,18	--	112,85	
PUERRO	Granada	Redondo	I	57-100mm	150,00	150,00	150,00	150,00	150,00	--	--	150,00	
	Málaga	Redondo	I	57-100mm	125,00	125,00	125,00	125,00	125,00	--	--	125,00	
	Murcia	Redondo	I	57-100mm	82,00	92,00	106,00	72,00	61,00	--	--	81,51	
	Almería	Racimo	I	-	--	160,00	122,00	127,00	132,00	136,00	--	136,62	
	Almería	Redondo	I	57-100mm	--	131,36	116,06	113,18	97,27	128,18	--	112,85	
	Granada	Redondo	I	57-100mm	150,00	150,00	150,00	150,00	150,00	--	--	150,00	
	Málaga	Redondo	I	57-100mm	125,00	125,00	125,00	125,00	125,00	--	--	125,00	
ZANAHORIA	Murcia	Redondo	I	57-100mm	82,00	92,00	106,00	72,00	61,00	--	--	81,51	
	Cádiz	Todos los tipos y variedades	-	-	104,10	104,10	104,10	104,10	104,10	--	--	104,10	
	Toledo	Todos los tipos y variedades	-	-	60,00	60,00	60,00	60,00	60,00	--	--	60,00	
Valladolid	Todos los tipos y variedades	-	-	50,00	50,00	50,00	50,00	50,00	--	--	50,00		

3.2.2. Precios de Producción de Hortícolas en el Mercado Interior: Precios Medios Ponderados Semanales Nacionales

Referencia: Reglamento Delegado (UE) 2017/891 de la Comisión, de 13 de marzo (DOUE de 25 de mayo). Art. 55 y Anexo VI

Precios a la salida del centro de acondicionamiento de productos seleccionados, embalados y, en su caso, en palés (€/100kg peso neto)

HORTALIZAS

PRODUCTO	MERCADO	VARIEDAD O TIPO	CAT.	CALIBRE	PRECIO MEDIO PONDERADO SEMANAL NACIONAL Semana 11- 2023: 13/03 -19/03
AJO	ESPAÑA	Blanco	-	50-60 mm	192,00
	ESPAÑA	Morado	-	45-55 mm	228,50
	ESPAÑA	Primavera	-	50-60 mm	194,80
BERENJENA	ESPAÑA	Todos los tipos y variedades	-	40+ /70+	42,94
CALABACÍN	ESPAÑA	Todos los tipos y variedades	-	14-21	50,43
CEBOLLA	ESPAÑA	Todos los tipos y variedades	-	-	75,52
CHAMPIÑÓN	ESPAÑA	Cerrado	-	Medio (30-65 mm)	195,00
COLIFLOR	ESPAÑA	Todos los tipos y variedades	-	-	98,28
COL-REPOLLO	ESPAÑA	Todos los tipos y variedades	-	-	89,90
ESPARRAGO	ESPAÑA	Todos los tipos y variedades	-	10-16+	562,18
FRESA	ESPAÑA	Todas las variedades	-	-	263,19
JUDÍA VERDE	ESPAÑA	Todos los tipos y variedades	-	-	312,70
LECHUGA	ESPAÑA	Todos los tipos y variedades	I	400 g o superior	115,51
PEPINO	ESPAÑA	Variedades lisas	-	350-500 g	72,03
PIMIENTO	ESPAÑA	Todos los tipos y variedades	I	40 mm o superior	165,86
PUERRO	ESPAÑA	Todos los tipos y variedades	-	-	121,10
TOMATE	ESPAÑA	Cereza	I	-	186,82
	ESPAÑA	Racimo	I	-	136,62
	ESPAÑA	Redondo	I	57-100mm	113,40
ZANAHORIA	ESPAÑA	Todos los tipos y variedades	-	-	78,15

4. PRECIOS REPRESENTATIVOS DE PRODUCTOS GANADEROS

4.1. PRECIOS REPRESENTATIVOS DE PRODUCTOS GANADEROS: BOVINO

4.1.1. Precios Medios Nacionales de Canales de Bovino Pesado

PRECIO MEDIO NACIONAL (€/100kg Canal) DE CANALES DE BOVINO PESADO SEGÚN MODELO COMUNITARIO DE CLASIFICACIÓN R 2017/1182, R 2017/1184, RD 815/2018 (Euro/100kg canal)

CATEGORÍA	CLASE DE CONFORMACIÓN Y DE ESTADO DE ENGRASAMIENTO	Semana 10 06-12/03 2023	Semana 11 13-19/03 2023	Variación €
Categoría A: Canales de machos jóvenes sin castrar de más de un año y menos de dos	Muy buena y poco cubierta (U-2)	541,55	542,45	0,90
	Muy buena y cubierta (U-3)	545,63	550,47	4,84
	Precio medio ponderado Categoría U	543,04	545,37	2,33
	Buena y poco cubierta (R-2)	538,21	542,42	4,21
	Buena y cubierta (R-3)	539,87	539,94	0,07
	Precio medio ponderado Categoría R	538,98	541,27	2,29
	Menos buena y poco cubierta (O-2)	476,13	501,87	25,74
Menos buena y cubierta (O-3)	485,63	477,66	-7,97	
	Precio medio ponderado Categoría O	479,98	492,06	12,08
Categoría D: Canales de hembras que hayan parido	Mediocre y poco cubierta (P-2)	314,40	323,59	9,19
	Mediocre y cubierta (P-3)	335,38	345,90	10,52
	Precio medio ponderado Categoría P	318,28	327,72	9,44
	Buena y cubierta (R-3)	396,30	385,29	-11,01
	Buena y grasa (R-4)	419,12	434,78	15,66
	Precio medio ponderado Categoría R	401,15	395,81	-5,34
	Menos buena y poco cubierta (O-2)	344,22	348,87	4,65
Menos buena y cubierta (O-3)	380,39	383,15	2,76	
Menos buena y grasa (O-4)	460,01	457,46	-2,55	
	Precio medio ponderado Categoría O	378,94	381,62	2,68
Categoría E: Canales de otras hembras (de 12 meses o más)	Muy buena y poco cubierta (U-2)	539,37	560,08	20,71
	Muy buena y cubierta (U-3)	552,47	551,91	-0,56
	Precio medio ponderado Categoría U	548,58	554,34	5,76
	Buena y poco cubierta (R-2)	548,80	548,86	0,06
	Buena y cubierta (R-3)	546,27	527,30	-18,97
	Buena y grasa (R-4)	530,26	556,47	26,21
	Precio medio ponderado Categoría R	545,60	534,97	-10,63
Menos buena y poco cubierta (O-2)	402,31	413,03	10,72	
Menos buena y cubierta (O-3)	470,42	498,27	27,85	
Menos buena y grasa (O-4)	473,37	499,42	26,05	
	Precio medio ponderado Categoría O	455,12	479,01	23,89
Categoría Z: Canales de animales desde 8 a menos de 12 meses	Muy buena y poco cubierta (U-2)	555,56	552,43	-3,13
	Muy buena y cubierta (U-3)	544,40	545,65	1,25
	Precio medio ponderado Categoría U	549,28	548,62	-0,66
	Buena y poco cubierta (R-2)	541,77	534,02	-7,75
	Buena y cubierta (R-3)	544,67	539,68	-4,99
	Precio medio ponderado Categoría R	543,92	538,21	-5,71
	Menos buena y poco cubierta (O-2)	489,57	488,67	-0,90
Menos buena y cubierta (O-3)	505,91	496,25	-9,66	
	Precio medio ponderado Categoría O	494,69	491,05	-3,64

4.1.2. Precios Medios Nacionales del Bovino Vivo

R 2017/1182, R 2017/1184 (Euro/100 kg vivo)

BOVINO VIVO	Semana 10 06-12/03 2023	Semana 11 13-19/03 2023	Variación €
Machos hasta 480 Kg. vivo	300,22	300,43	0,21
Machos de más de 480 kg. vivo	285,52	285,80	0,28
Hembras que hayan parido	153,84	153,44	-0,40
Otras hembras de hasta 380 Kg. vivo	300,31	300,43	0,12
Otras hembras de más de 380 Kg. vivo	301,97	301,96	-0,01

4.1.3. Precios Medios Nacionales de Otros Animales de la Especie Bovina

OTROS BOVINOS	Semana 10 06-12/03 2023	Semana 11 13-19/03 2023	Variación €
TERNEROS DE 8 DÍAS A 4 SEMANA (Euro/cabeza)			
Macho frisón	137,73	140,35	2,62
Macho cruzado	262,09	263,00	0,91
Hembra frisón	107,83	117,47	9,64
Hembra cruzado	198,20	197,97	-0,23
<i>Media ponderada nacional (Euro/Cabeza)</i>	189,23	191,10	1,87
TERNEROS DE 6 HASTA 12 MESES (Euro/100kg vivo)			
Macho frisón (base 200 kg)	211,19	215,72	4,53
Macho cruzado (base 200 kg)	378,17	383,46	5,29
Hembra frisón (base 200 kg)	350,00	350,00	0,00
Hembra cruzado (base 200 kg)	281,77	287,10	5,33
<i>Media ponderada nacional (Euro/100kg vivo)</i>	334,59	339,86	5,27

4.2. PRECIOS REPRESENTATIVOS DE PRODUCTOS GANADEROS: OVINO

4.2.1. Precios Medios Nacionales de Canales de Ovino Frescas o Refrigeradas

R 2017/1182, R 2017/1184 (Euro/100 kg canal)

CORDEROS I Y II	Semana 10 06-12/03 2023	Semana 11 13-19/03 2023	Variación €
Corderos I (12 a 13 kg/canal)	727,00	733,15	6,15
Corderos II (13,1 a 16 kg/canal)	711,57	717,75	6,18
<i>Media ponderada</i>	719,29	725,45	6,16

PRECIOS MEDIOS DE CANALES DE OVINO FRESCAS O REFRIGERADAS EN LOS MERCADOS NACIONALES REPRESENTATIVOS PARA LA UE

MERCADO REPRESENTATIVO - Cordero 9-19 kg	Semana 10 06-12/03 2023	Semana 11 13-19/03 2023	Variación €
Barcelona	852,52	877,22	24,70
Madrid	898,28	898,28	0,00
Valencia	660,72	676,25	15,53
Albacete	766,00	766,00	0,00
Extremadura	738,12	738,12	0,00
Segovia	705,94	725,94	20,00
Toledo	752,07	752,07	0,00
Zaragoza	822,35	822,35	0,00
<i>Media ponderada</i>	752,00	758,05	6,05

4.3. PRECIOS REPRESENTATIVOS DE PRODUCTOS GANADEROS: PORCINO

4.3.1. Precios Medios de Canales de Porcino de Capa Blanca

CLASIFICACIÓN EUOP R 2017/1182, R 2017/1184 (Euro/100kg canal)

	Clase S (>60% contenido magro)			Clase E (60%-55% contenido magro)			Clase U (55%-50% contenido magro)		
	Semana 10 06-12/03 2023	Semana 11 13-19/03 2023	Variación €	Semana 10 06-12/03 2023	Semana 11 13-19/03 2023	Variación €	Semana 10 06-12/03 2023	Semana 11 13-19/03 2023	Variación €
PRECIO MEDIO NACIONAL	245,92	251,18	5,26	233,73	239,36	5,63	243,00	248,26	5,26

	Clase R (50%-45% contenido magro)			Clase O (45%-40% contenido magro)			Clase P (<40% contenido magro)		
	Semana 10 06-12/03 2023	Semana 11 13-19/03 2023	Variación €	Semana 10 06-12/03 2023	Semana 11 13-19/03 2023	Variación €	Semana 10 06-12/03 2023	Semana 11 13-19/03 2023	Variación €
PRECIO MEDIO NACIONAL	236,05	242,51	6,46	227,65	237,90	10,25	224,00	231,31	7,31

4.3.2. Precios Medios en Mercados Representativos Provinciales de Porcino Cebado (*)

MERCADO REPRESENTATIVO	SELECTO (nivel menor de grasa)			NORMAL (nivel normal de grasa)			GRASO (nivel mayor de grasa)		
	Semana 10 06-12/03 2023	Semana 11 13-19/03 2023	Variación €	Semana 10 06-12/03 2023	Semana 11 13-19/03 2023	Variación €	Semana 10 06-12/03 2023	Semana 11 13-19/03 2023	Variación €
Barcelona	--	--	--	2,04	2,07	0,03	2,01	2,04	0,03
Huesca	1,97	2,01	0,04	1,95	1,99	0,04	1,93	1,97	0,04
Lleida	1,98	2,01	0,03	1,97	2,00	0,03	1,96	1,98	0,02
Murcia	2,02	2,02	0,00	2,01	2,01	0,00	2,00	2,00	0,00
Pontevedra	1,98	2,00	0,02	1,95	1,98	0,03	2,53	2,57	0,04
Salamanca	1,96	2,00	0,04	1,96	1,98	0,02	1,90	1,94	0,04
Segovia	1,97	2,00	0,03	1,96	1,99	0,03	2,06	2,08	0,02
Zaragoza	1,97	1,97	0,00	1,93	1,93	0,00	1,92	1,92	0,00

(*) En Euro/kg vivo

4.3.3. Precios Medios de Porcino Precoz, Lechones y Otras Calidades

(Euro/100kg vivo)

CERDAS DE DESVIEJE	Semana 10 06-12/03 2023	Semana 11 13-19/03 2023	Variación €
Cerdas de Desvieje	112,56	116,35	3,79
CERDOS CEBADOS			
Categoría U	187,11	191,16	4,05
LECHONES			
Lleida.Base 20kg de peso.	450,00	455,00	5,00
Segovia.Base 20kg de peso.	550,00	550,00	0,00
Media nacional. Calidad Normal. Base 20 kg de	495,97	498,31	2,34

4.3.4. Precios Medios de Porcino: Tronco Ibérico

TOSTONES	Semana 10 06-12/03 2023	Semana 11 13-19/03 2023	Variación €
De 5 a 9 kilos	474,29	482,86	8,57
De 9 a 12 kilos	604,29	625,71	21,42
LECHONES			
Lechón Ibérico Cruzado Base 23 kg	403,22	412,32	9,10
MARRANOS			
Marranos Ibéricos de 35 a 60 kg	352,58	356,93	4,35
PRIMALES			
Primales Ibéricos de 60 a 100 kg	-	-	-
CERDO CEBADO			
Cerdo Cebado (Intensivo)	227,94	229,63	1,69
Cerdo Cebado de Campo (Extensivo)	240,56	243,14	2,58
Cerdo Cebado de Bellota 100% Ibérico	340,22	340,22	0,00
DESVIEJE			
Reproductores de desvieje	139,13	139,13	0,00
REPRODUCTORES			
Reproductores >6 meses	362,25	369,75	7,50
CASTRONAS			
Castronas	108,70	108,70	0,00

Denominaciones de acuerdo con la Norma de Calidad (RD 4/2014)

Para información sobre precios de productos agrícolas y ganaderos en otros Estados Miembros de la UE:

<https://ec.europa.eu/agriculture/>



MINISTERIO
DE AGRICULTURA, PESCA
Y ALIMENTACIÓN