

PRECIOS COYUNTURALES



SEMANA 23 – 2023

Del 5 al 11 de junio



SUBSECRETARÍA

Subdirección General de Análisis, Coordinación y Estadística

sgapc@mapa.es

<https://www.mapa.gob.es/es/estadistica/temas/>

Publicación elaborada por la
Subsecretaría
Subdirección General de Análisis, Coordinación y Estadística

**MINISTERIO
DE AGRICULTURA, PESCA
Y ALIMENTACIÓN**

© Ministerio de Agricultura, Pesca y Alimentación
Secretaría General Técnica
Centro de Publicaciones
Catálogo de Publicaciones de la Administración General del Estado:
<https://cpage.mpr.gob.es/>

N.I.P.O.: 003190900

Se permite la utilización, copia o reproducción de los datos de este Boletín siempre que se cite expresamente su procedencia.

Índice:

	PÁGINA
PRECIOS MEDIOS NACIONALES.....	4
PRECIOS MEDIOS NACIONALES DE PRODUCTOS AGRÍCOLAS.....	4 - 6
PRECIOS MEDIOS NACIONALES DE PRODUCTOS GANADEROS.....	7 - 8
PRECIOS EN MERCADOS REPRESENTATIVOS DE CEREALES, VINOS Y ACEITES.....	9
PRECIOS MEDIOS EN MERCADOS REPRESENTATIVOS DE CEREALES.....	9 - 11
PRECIOS MEDIOS EN MERCADOS REPRESENTATIVOS DE VINOS.....	12
PRECIOS MEDIOS EN MERCADOS REPRESENTATIVOS DE ACEITES.....	13
PRECIOS DE PRODUCCIÓN DE FRUTAS Y HORTALIZAS EN EL MERCADO INTERIOR.....	14
PRECIOS DE PRODUCCIÓN EN EL MERCADO INTERIOR: FRUTAS.....	14
PRECIOS DE PRODUCCIÓN EN EL MERCADO INTERIOR: PRODUCTOS HORTÍCOLAS.....	16 - 17
PRECIOS REPRESENTATIVOS DE PRODUCTOS GANADEROS.....	18
PRECIOS REPRESENTATIVOS DE PRODUCTOS GANADEROS: BOVINO.....	18
PRECIOS REPRESENTATIVOS DE PRODUCTOS GANADEROS: OVINO.....	19
PRECIOS REPRESENTATIVOS DE PRODUCTOS GANADEROS: PORCINO.....	20 - 21



1. PRECIOS MEDIOS NACIONALES

1.1. PRECIOS MEDIOS NACIONALES DE PRODUCTOS AGRÍCOLAS

1.1.1. Precios Medios Nacionales de Cereales, Arroz, Oleaginosas, Tortas, Proteicos, Vinos y Aceites.					
PRODUCTOS AGRÍCOLAS (especificaciones)		Semana 22 29/05-04/06 2023	Semana 23 05/06-11/06 2023	Variación semanal euros	Variación semanal %
CEREALES					
(1)	Trigo blando panificable (€/t)	268,01	264,43	-3,58	-1,34
(1)	Trigo duro (€/t)	380,00	402,00	22,00	5,79
(1)	Cebada pienso (€/t)	252,11	250,25	-1,86	-0,74
(1)	Cebada malta (€/t)	259,77	254,48	-5,29	-2,04
(1)	Maíz grano (€/t)	263,20	260,88	-2,32	-0,88
ARROZ					
(2)	Arroz cáscara japónica (€/t)	646,41	646,41	0,00	0,00
(2)	Arroz cáscara índica (€/t)	559,36	559,36	0,00	0,00
(3)	Arroz blanco japónica (€/t)	1.152,22	1.152,22	0,00	0,00
(3)	Arroz blanco índica (€/t)	677,85	677,85	0,00	0,00
(3)	Arroz blanco vaporizado (€/t)	708,94	708,94	0,00	0,00
(3)	Arroz partido (€/t)	420,85	420,85	0,00	0,00
SEMILLAS OLEAGINOSAS					
(4)	Pipa de girasol alto oleico (€/t)	595,66	594,37	-1,29	-0,22
(4)	Pipa de girasol convencional (€/t)	539,40	538,14	-1,26	-0,23
(4)	Colza (€/t)	477,35	459,96	-17,39	-3,64
TORTAS DE GIRASOL Y SOJA					
(9)	Torta de girasol. 34%-36% proteína (€/t)	305,39	305,10	-0,29	-0,09
(9)	Torta de soja. 44%-47% proteína (€/t)	485,81	479,89	-5,93	-1,22
PROTEICOS					
(10)	Alfalfa. Balas 1ª Cat. 16,5%-18% proteína (€/t)	374,42	374,46	0,04	0,01
(10)	Alfalfa. Pellets estándar. 14%-16% proteína (€/t)	326,16	326,02	-0,14	-0,04
(4)	Guisantes secos (€/t)	362,91	347,41	-15,50	-4,27
(2)	Lentejas (€/t)	776,28	776,28	0,00	0,00
(2)	Garbanzos (€/t)	752,03	751,77	-0,26	-0,03
(2)	Habas secas (€/t)	394,54	391,17	-3,37	-0,85
VINOS					
(5)	Vino blanco sin DOP/IGP (€/hectolitro)	37,87	38,24	0,37	0,98
(5)	Vino tinto sin DOP/IGP, 12 p. color (€/hectolitro)	38,47	38,77	0,30	0,78
ACEITE DE OLIVA Y ORUJO					
(6)	Aceite de oliva virgen extra < 0,8º (€/100 kg)	607,06	609,77	2,71	0,45
(6)	Aceite de oliva virgen, de 0,8º a 2º (€/100 kg)	576,13	586,76	10,63	1,85
(6)	Aceite de oliva lampante > 2º (€/100 kg)	556,58	562,98	6,40	1,15
(7)	Aceite de oliva refinado (€/100 kg)	552,34	557,25	4,91	0,89
(8)	Aceite de orujo de oliva crudo (€/100 kg)	207,95	208,06	0,11	0,05
(7)	Aceite de orujo de oliva refinado (€/100 kg)	304,74	305,20	0,46	0,15
ACEITE DE GIRASOL					
(7)	Aceite de girasol refinado convencional (€/100 kg)	115,85	116,56	0,71	0,61
(7)	Aceite de girasol refinado alto oleico (€/100 kg)	138,03	136,86	-1,17	-0,85
ACEITE DE SOJA					
(7)	Aceite refinado de soja (€/100 kg)	107,93	103,68	-4,24	-3,93

Posición comercial:

- (1) Salida de almacén cargado o entregado al transformador después de intermediario; (2) Granel sobre almacén agricultor/cooperativa
(3) Salida granel industria; (4) Almacén comprador mayorista; (5) Salida bodega; (6) Salida almazara; (7) Salida industria refinadora
(8) Salida industria extractora; (9) Salida industria molidora; (10) Salida industria deshidratadora; (11) Entrada a entamadora

COMENTARIOS DE MERCADO

- **CEREALES** (▼▲): Vuelven a descender —con, de nuevo, la única, pero significativa, excepción del **trigo duro** (5,79 %)— los precios medios de todos los tipos de los que se lleva seguimiento en este apartado: **cebadas: malta** (-2,04 %) y **pienso** (-0,74 %), **trigo blando** (-1,34 %) y **maíz grano** (-0,88 %)
- **ARROZ** (=): Repetición de las cotizaciones medias en todas las referencias.
- **SEMILLAS OLEAGINOSAS** (▼): Siguiendo con la tendencia bajista claramente dominante durante lo que va de año, bajan nuevamente los precios medios de las semillas oleaginosas; como la semana anterior, más notablemente en el caso de la **colza** (-3,64 %) y menos, en los del **girasol: convencional** (-0,23 %) y **alto oleico** (-0,22 %).
- **TORTAS DE GIRASOL Y SOJA** (▼): Descensos también en este apartado: mayor, en esta ocasión, el de la **torta de soja** (-1,22 %) y muy leve el de la de **soja** (-0,09 %).
- **PROTEICOS** (▼=): Bajada significativa de los **guisantes** (-4,27 %) y variaciones leves en el resto de los productos, también a la baja en los casos de las **habas** (-0,85 %), la **alfalfa en pellets** (-0,04 %) y los **garbanzos** (-0,03 %) y, casi imperceptiblemente, al alza, en el de la **alfalfa en balas** (0,01 %). Nuevamente, no se registra variación en el precio medio de las **lentejas**.
- **VINOS** (▲): Se mantiene, suavizándose, la línea ascendente de las últimas semanas en la evolución de la cotización media del **vino blanco sin DOP/IGP** (0,98 %), y la recupera el **tinto** (0,78 %).
- **ACEITE DE OLIVA Y ORUJO** (▲): Continúan las subidas de los precios medios en todas las categorías, sin excepción esta semana, de **aceite de oliva** en seguimiento: **virgen** (1,85 %), **lampante** (1,15 %), **refinado** (0,89 %) y **virgen extra** (0,45 %). También, más ligeras, para los **aceites de orujo de oliva: refinado** (0,15 %) y **crudo** (0,05 %).
- **ACEITE DE GIRASOL** (▼): Nuevo descenso del precio medio del aceite de girasol refinado **alto oleico** (-0,85 %), no así del **convencional** (-1,41 %), que invierte su tendencia descendente de, prácticamente, todo el año.
- **ACEITE DE SOJA** (▼): Bajada, de magnitud similar a la subida de la anterior, en la cotización media del **aceite de soja** (-3,93 %).

1.1.2. Precios Medios Nacionales en Origen de Frutas y Hortalizas					
PRODUCTOS AGRÍCOLAS (especificaciones)		Semana 22 29/05 -04/06 2023	Semana 23 05/06 -11/06 2023	Variación semanal euros	Variación semanal %
FRUTAS					
(1)	Limón (C/100 kg)	50,20	49,62	-0,59	-1,17
(1)	Naranja Grupo Blancas (C/100 kg)	55,69	58,96	3,27	5,87
(1)	Naranja Valencia Late (C/100 kg)*	54,39	56,73	2,34	4,31
(1)	Manzana Fuji (C/100 kg)*	71,35	75,27	3,92	5,50
(1)	Manzana Gala (C/100 kg)*	75,00	75,00	0,00	0,00
(1)	Manzana Golden (C/100 kg)*	82,72	81,90	-0,81	-0,98
(1)	Manzana Granny Smith (C/100 kg)*	59,67	59,79	0,12	0,21
(1)	Manzana Red Delicious y demás var. rojas (C/100 kg)*	69,38	64,50	-4,87	-7,03
(1)	Pera Blanquilla (C/100 kg)	74,06	73,13	-0,94	-1,27
(1)	Pera Conferencia (C/100 kg)	80,92	85,21	4,29	5,30
(1)	Albaricoque (C/100 kg)	102,67	93,78	-8,89	-8,65
(1)	Cereza (C/100 kg)	277,86	299,54	21,68	7,80
(1)	Ciruela (C/100 kg)	86,46	80,58	-5,88	-6,80
(1)	Melocotón carne amarilla (C/100 kg)*	86,31	77,51	-8,80	-10,20
(1)	Melocotón carne blanca (C/100 kg)*	83,33	77,11	-6,22	-7,46
(1)	Nectarina carne amarilla (C/100 kg)*	95,34	87,49	-7,85	-8,23
(1)	Nectarina carne blanca (C/100 kg)*	90,11	77,84	-12,26	-13,61
(1)	Aguacate (C/100 kg)	425,73	386,44	-39,29	-9,23
(1)	Higos y brevas (C/100 kg)	-	335,00	-	-
(1)	Plátano (C/100 kg)*	31,68	36,63	4,95	15,63
HORTALIZAS					
(1)	Acelga (C/100 kg)	61,45	66,81	5,36	8,72
(1)	Ajo (C/100 kg)	114,65	115,03	0,38	0,33
(1)	Alcachofa (C/100 kg)	76,41	87,04	10,63	13,91
(1)	Berenjena (C/100 kg)	37,70	29,21	-8,49	-22,53
(1)	Brócoli (C/100 kg)	65,75	55,24	-10,50	-15,98
(1)	Calabacín (C/100 kg)	48,44	41,23	-7,22	-14,90
(1)	Cebolla (C/100 kg)	50,98	51,54	0,57	1,11
(1)	Champiñón (C/100 kg)	164,18	155,25	-8,92	-5,44
(1)	Coliflor (C/100 kg)	70,89	75,75	4,86	6,86
(1)	Col Repollo de hoja lisa (C/100 kg)	41,44	37,75	-3,69	-8,91
(1)	Espárrago (C/100 kg)	199,36	203,74	4,38	2,20
(1)	Haba verde (C/100 kg)	72,17	67,91	-4,26	-5,91
(1)	Judía verde tipo plana (C/100 kg)	189,44	195,18	5,74	3,03
(1)	Lechuga Romana (C/100 ud)	30,55	31,74	1,19	3,91
(1)	Melón Piel de Sapo (C/100 kg)	43,30	38,01	-5,28	-12,20
(1)	Pepino (C/100 kg)	19,89	13,70	-6,19	-31,12
(1)	Pimiento verde tipo italiano (C/100 kg)	63,91	73,13	9,23	14,43
(1)	Puerro (C/100 kg)	84,34	88,84	4,50	5,34
(1)	Sandía (C/100 kg)	29,59	27,35	-2,24	-7,58
(1)	Tomate cereza (C/100 kg)*	126,73	140,48	13,75	10,85
(1)	Tomate racimo (C/100 kg)*	69,54	76,11	6,57	9,45
(1)	Tomate redondo liso (C/100 kg)*	56,16	60,27	4,11	7,32
(1)	Zanahoria (C/100 kg)	35,76	35,79	0,02	0,06
(1)	Patata (C/100 kg)	63,54	63,20	-0,34	-0,53

Posición comercial:

(1) Granel: En árbol, finca, almacén agricultor, alhóndiga, lonja, etc. En cítricos y uva de mesa, los precios se dan "en árbol" y "en cepa" respectivamente. Los precios del plátano, por las peculiaridades de su comercialización, son estimados a partir de las cotizaciones obtenidas y contrastadas por la organización de productores (OP), en la posición comercial "venta en verde al madurador".

*Precios notificados a la Comisión Europea (art. 11 y anexo I.5.c del Reglamento de Ejecución (UE) 2017/1185).

COMENTARIOS DE MERCADO

- **CÍTRICOS (▲▼):** Encarando la recta final de su campaña, por decimosexta semana consecutiva, se incrementa la cotización media en árbol de las **naranjas Blancas** (5,87 %), que siguen elevando su techo; vuelve a retroceder, sin embargo, en proporción muy similar a como lo hizo la semana anterior, la del **limón** Verna (-1,17 %).
- **FRUTA DE PEPITA (▲▼):** Mantiene la tendencia ascendente con que comenzaron junio los precios medios en origen de la **pera Conferencia** (5,3 %) y la **manzana Fuji** (5,3 %), no así la **pera Blanquilla** (-1,27 %), ni las **manzanas Golden** (-0,98 %) —que bajan por primera vez desde hace más de un mes— o **rojas** (-7,03 %) —a las que corresponde el mayor descenso en este apartado esta semana—.
- **FRUTA DE HUESO (▼▲):** Solo la **cereza** (7,8 %) repite al alza, cayendo el resto de las cotizaciones medias de este sector, algo menos de un -10 % de media: **nectarinas: carne blanca** (-13,61 %) y **amarilla** (-8,23 %), **melocotones: carne amarilla** (-10,2 %) y **carne blanca** (-7,46 %), **albaricoque** (-8,65 %) y **ciruela** (-6,8 %).
- **OTRAS FRUTAS (▲▼):** Nueva subida, menos acentuada que la de la semana anterior, del **plátano** (15,63 %), mientras que el **aguacate** (-9,23 %) pierde fuerza tras un mes de ascensos. Primeras cotizaciones de **breva** en la Comunidad Valenciana.
- **HORTALIZAS (▲▼):** Continúan los pronunciados descensos de los últimos tiempos en los precios en origen del **pepino** (-31,12 %), la **berenjena** (-22,53 %) y el **calabacín** (-14,9 %), además de los del **melón piel de Sapo** (-12,2 %) y la **sandía** (-7,58 %) o, en esta ocasión, el **brócoli** (-15,98 %). Entre los hortalícolas que ven subir sus cotizaciones —aún en mayor número que los anteriores—, solo los ascensos del **pimiento verde italiano** (14,43 %), la **alcachofa** (13,91 %) y el **tomate cereza** (10,85 %) superan el +10 % de crecimiento semanal. Muy estable la **patata** (-0,53 %), algo por encima de unos notables 63 cent./kg de media.

1.1.3. Precios Medios Nacionales de Productos Agrícolas: Gráficos

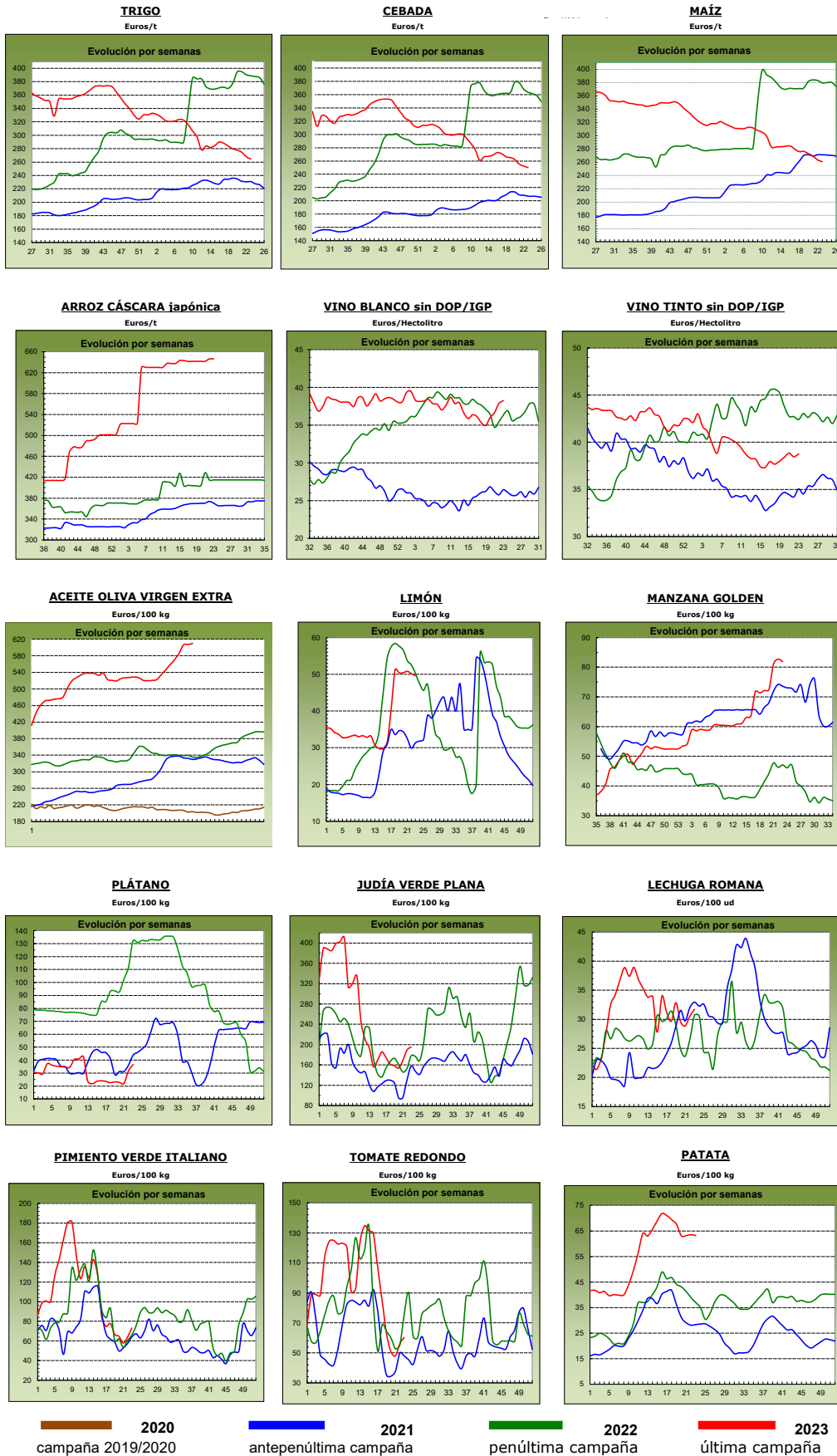

1.2. PRECIOS MEDIOS NACIONALES DE PRODUCTOS GANADEROS

1.2.1. Precios Medios Nacionales de Productos Ganaderos					
PRODUCTOS GANADEROS (especificaciones)		Semana 22 29/05-04/06 2023	Semana 23 05-11/06 2023	Variación semanal euros	Variación semanal %
VACUNO					
(1)	Ternera, 180-300 kilos (€/100 kg canal)	509,50	509,00	-0,50	-0,10
(1)	Machos de 12 a 24 meses (Clase R) (€/100 kg canal)	521,56	521,66	0,10	0,02
(1)	Animales de 8 a 12 meses (Clase R) (€/100 kg canal)	533,30	539,35	6,05	1,13
(1)	Bovino vivo, conjunto categorías (€/100 kg vivo)	270,10	269,74	-0,36	-0,13
CORDERO					
(1)	Corderos 9-19 kilos (€/100 kg canal)	774,86	757,61	-17,25	-2,23
(1)	Corderos 12-16 kilos (€/100 kg canal)	744,28	729,44	-14,84	-1,99
(1)	Corderos Ligeros (12-13 kilos) (€/100 kg canal)	749,46	734,87	-14,59	-1,95
(1)	Corderos Pesados (13-16 kilos) (€/100 kg canal)	739,09	724,01	-15,08	-2,04
PORCINO					
(1)	Porcino >60% magro (Clase S) (€/100 kg canal)	256,71	256,38	-0,33	-0,13
(1)	Porcino 60-55% magro (Clase E) (€/100 kg canal)	247,28	246,35	-0,93	-0,38
(1)	Porcino 55-50% magro (Clase U) (€/100 kg canal)	255,66	255,27	-0,39	-0,15
(1)	Porcino 50-45% magro (Clase R) (€/100 kg canal)	250,78	250,69	-0,09	-0,04
(1)	Lechon 20 kg (€/unidad)	94,71	92,70	-2,01	-2,12
POLLO					
(2)	Pollo, media de canales del 83% y 65% rdto. (€/100 kg canal)	249,61	249,61	0,00	0,00
(2)	Pollo P10 (83% rdto.) (€/100 kg canal)	200,32	200,32	0,00	0,00
(2)	Pollo P90 (65% rdto.) (€/100 kg canal)	253,37	253,37	0,00	0,00
HUEVOS					
(3)	Huevos Tipo Jaula, media Clase L y M (€/100 kg)	223,17	222,24	-0,93	-0,42
(3)	Huevos Tipo Jaula - Clase L (€/docena)	1,76	1,75	-0,01	-0,57
(3)	Huevos Tipo Jaula - Clase M (€/docena)	1,61	1,61	0,00	0,00
(3)	Huevos Tipo Suelo media Clase L y M (€/100 kg)	240,34	231,80	-8,54	-3,55
(3)	Huevos Tipo Suelo - Clase L (€/docena)	1,87	1,80	-0,07	-3,74
(3)	Huevos Tipo Suelo - Clase M (€/docena)	1,77	1,71	-0,06	-3,39
(3)	Huevos Tipo Campero, media Clase L y M (€/100 kg)	255,87	244,80	-11,07	-4,33
(3)	Huevos Tipo Campero- Mezcla Clase L y M (€/docena)	1,93	1,85	-0,08	-4,15
CONEJO					
(4)	Conejo 1,8-2,2 kilo,vivo (€/100 kg)	244,82	244,92	0,10	0,04
LECHE Y PRODUCTOS LÁCTEOS					
(6)	Suero de leche en polvo (€/100 kg)	70,56	71,34	0,78	1,11
(6)	Mantequilla sin sal (formato 25 kg) (€/100 kg)	562,10	549,72	-12,38	-2,20
(5)	Leche cruda de vaca (€/100 kg). Fuente: INFOLAC	Precio abril 2023: 54,37 €/100 kg			
MIEL Y PRODUCTOS APÍCOLAS					
(7)	Miel multifloral a granel (€/100 kg)	Precio marzo 2023: 340,79 €/100 kg			
(7)	Miel multifloral envasada (€/100 kg)	Precio marzo 2023: 600,54 €/100 kg			
(7)	Polen a granel (€/100 kg)	Precio marzo 2023: 631,33 €/100 kg			
(7)	Polen envasado (€/100 kg)	Precio marzo 2023: 1.115,91 €/100 kg			

Posición comercial:

(1) Entrada matadero; (2) Salida muelle matadero; (3) Salida muelle centro de embalaje; (4) Salida granja;
 (5) Precio pagado al ganadero; (6) Precio franco fábrica sin impuestos ni costes; (7) Venta a la industria o mayorista

COMENTARIOS DE MERCADO

- **VACUNO (▼=)**: En **canales de vacuno**, se invierten las tendencias de la semana anterior: suben ahora las cotizaciones medias de los **animales de 8 a 12 meses** (1,13 %) y, casi imperceptiblemente, los **machos de 12 a 24 meses** (0,02 %), y bajan las **terneras** (-0,10 %). Vuelve a descender el precio medio de los **animales vivos** (-0,13 %).
- **OVINO (▼)**: Se acentúa el movimiento a la baja en los precios medios de las **canales de cordero** (-2,05 % de media para las distintas categorías).
- **PORCINO (▼)**: Descensos también —no muy destacados, en general— para todas las clases de las **canales de porcino de capa blanca**: E (-0,38 %), U (-0,15 %), S (-0,13 %) y R (-0,04 %). Sin variaciones, de nuevo, en los **porcinos cebados vivos** (=). Continúan a la baja, igualmente, (▼) los **lechones base 20 kg** (-2,12 %).
- **POLLOS (=)**: Repiten las cotizaciones medias de las **canales de pollo**.
- **HUEVOS (▼)**: Siguen los descensos en este apartado, afectando, en esta ocasión, a los precios medios de todos los tipos en seguimiento: **camperos** (-4,33 %), **suelo** (-3,55 %) y **jaula** (-0,42 %).
- **CONEJO (=)**: De nuevo, variación mínima —esta vez al alza— de la cotización media del **conejo vivo de granja** (0,04 %).
- **PRODUCTOS LÁCTEOS (▼▲)**: Se conservan, acentuándose, las tendencias de la semana anterior: vuelve a bajar el precio medio de la **mantequilla sin sal** (-2,2 %) y a subir el del **suero de leche en polvo** (1,11 %). Bajó en abril, con respecto al de marzo, el precio mensual de la **leche de vaca** (-5,89 %) —fuente: INFOLAC—.

1.2.2. Precios Medios Nacionales de Productos Ganaderos: Gráficos

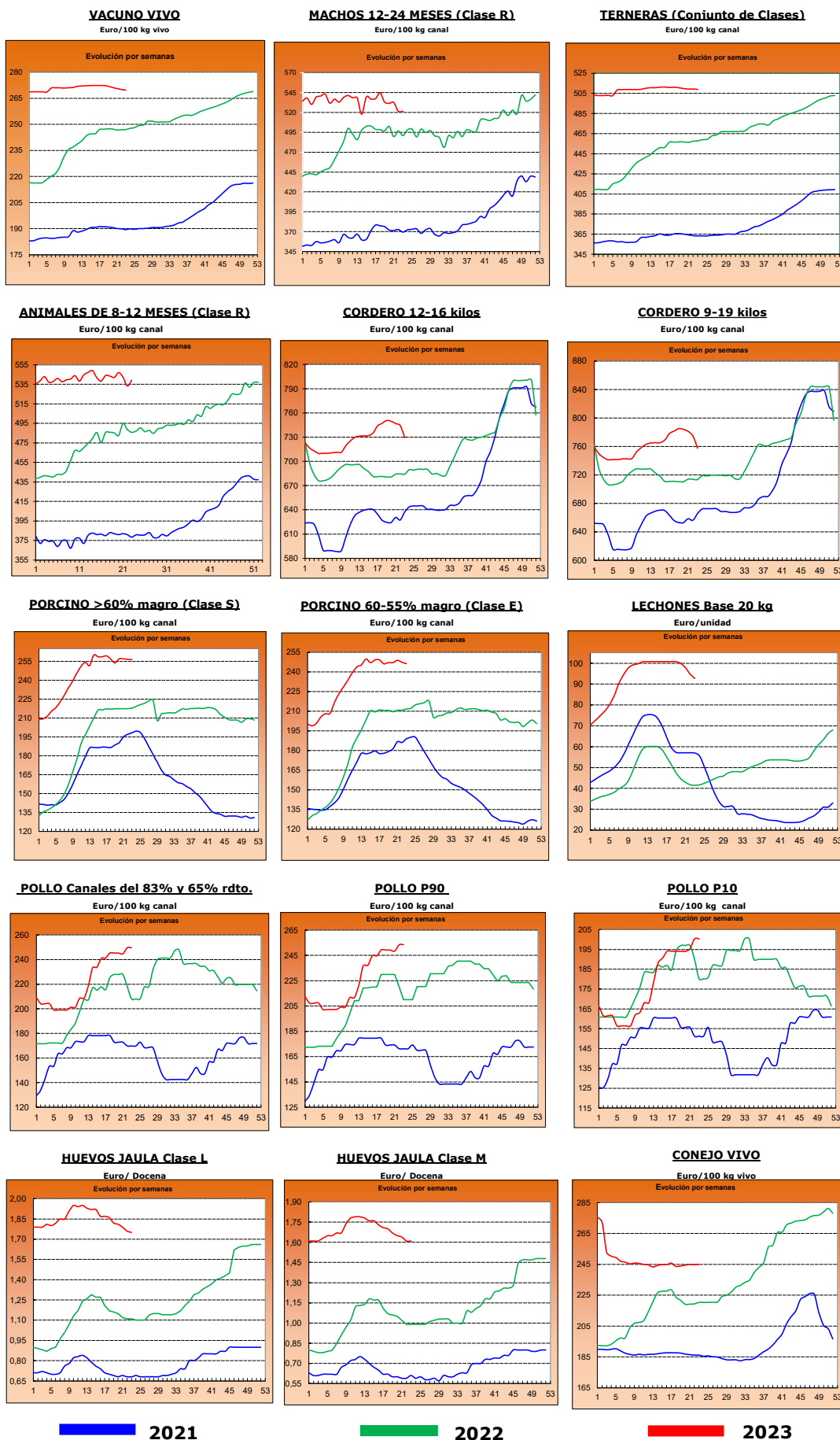

2.- PRECIOS EN MERCADOS REPRESENTATIVOS DE CEREALES, ALFALFA, ARROZ, VINOS, ACEITES Y SEMILLA DE GIRASOL

2.1. PRECIOS EN MERCADOS REPRESENTATIVOS DE CEREALES, ALFALFA Y ARROZ

2.1.1. Precios Medios en Mercados Representativos: Trigo y Alfalfa

Precios en Euro/Tonelada

REGLAMENTO (UE) 2017/1185 DE LA COMISION. Artículo 11, Anexo I. 1. (trigo); Artículo 12 (a), Anexo II.2 (alfalfa)

TRIGO: Salida de almacén cargado o entregado al transformador después de intermediario. Mercancia nacional y/o importada.

ALFALFA: Salida industria deshidratadora

PRODUCTO	MERCADO REPRESENTATIVO	Semana 22 29/05-04/06 2023	Semana 23 05/06-11/06 2023	Variación €
Trigo Blando Panificable	Albacete	267,60	267,60	0,00
	Ávila	270,00	266,00	-4,00
	Barcelona	272,00	280,00	8,00
	Burgos	266,96	258,96	-8,00
	Cádiz	260,00	255,00	-5,00
	Ciudad Real	355,00	354,00	-1,00
	Cuenca	278,00	278,00	0,00
	Guadalajara	266,40	262,40	-4,00
	Huesca	254,00	256,00	2,00
	León	275,20	276,60	1,40
	Lérida	253,00	245,00	-8,00
	Madrid	275,00	270,00	-5,00
	Murcia	252,00	252,00	0,00
	Navarra	265,00	255,00	-10,00
	Palencia	273,00	270,60	-2,40
	Pontevedra	277,00	270,00	-7,00
	Salamanca	277,60	273,60	-4,00
	Segovia	254,40	250,00	-4,40
	Sevilla	260,00	260,00	0,00
	Soria	258,60	250,20	-8,40
Tarragona	252,00	260,00	8,00	
Toledo	283,00	283,00	0,00	
Valladolid	263,46	263,34	-0,12	
Zamora	276,20	275,60	-0,60	
Zaragoza	260,00	258,00	-2,00	
Trigo Duro	Córdoba	380,00	380,00	0,00
	Toledo	402,00	402,00	0,00
Alfalfa Balas	Albacete	348,00	348,00	0,00
	Burgos	395,00	395,00	0,00
	Córdoba	270,00	270,00	0,00
	Huesca	380,00	380,00	0,00
	León	420,00	420,00	0,00
	Lérida	365,13	365,13	0,00
	Navarra	385,00	385,00	0,00
	Palencia	395,00	395,00	0,00
	Sevilla	280,00	283,00	3,00
	Teruel	340,00	340,00	0,00
	Toledo	441,00	441,00	0,00
	Valladolid	320,00	320,00	0,00
	Zamora	400,00	400,00	0,00
Zaragoza	380,00	380,00	0,00	
Alfalfa Pellets	Albacete	328,00	328,00	0,00
	Burgos	345,00	345,00	0,00
	Córdoba	276,00	276,00	0,00
	Huesca	323,50	323,50	0,00
	Lérida	308,50	308,50	0,00
	Navarra	363,00	355,00	-8,00
	Palencia	400,00	400,00	0,00
	Sevilla	272,00	275,00	3,00
	Toledo	450,00	450,00	0,00
	Valladolid	360,00	360,00	0,00
	Zamora	344,70	344,70	0,00
	Zaragoza	332,00	332,00	0,00

2.1.2. Precios Medios en Mercados Representativos: Cebada

Precios en Euro/Tonelada

REGLAMENTO (UE) 2017/1185 DE LA COMISION. Artículo 11, Anexo I. 1.

Salida de almacén cargado o entregado al transformador después de intermediario. Mercancía nacional y/o importada.

PRODUCTO	MERCADO REPRESENTATIVO	Semana 22 29/05-04/06 2023	Semana 23 05/06-11/06 2023	Variación €
Cebada Pienso	Albacete	249,30	249,30	0,00
	Ávila	250,00	248,00	-2,00
	Burgos	253,00	240,00	-13,00
	Ciudad Real	259,20	259,00	-0,20
	La Coruña	255,00	238,00	-17,00
	Cuenca	250,00	250,00	0,00
	Granada	242,00	248,00	6,00
	Guadalajara	256,00	247,40	-8,60
	Huesca	236,00	228,00	-8,00
	León	272,00	268,00	-4,00
	Lérida	240,00	230,00	-10,00
	Murcia	244,00	240,00	-4,00
	Palencia	255,00	255,00	0,00
	Salamanca	255,00	252,00	-3,00
	Segovia	240,00	235,00	-5,00
	Soria	250,00	240,00	-10,00
	Teruel	250,00	248,00	-2,00
	Toledo	256,80	252,80	-4,00
	Valladolid	245,00	245,00	0,00
Zamora	265,00	262,00	-3,00	
Zaragoza	250,00	248,00	-2,00	
Cebada Malta	Albacete	258,00	258,00	0,00
	Burgos	256,00	248,00	-8,00
	Ciudad Real	267,20	266,20	-1,00
	Cuenca	258,00	258,00	0,00
	Guadalajara	261,60	253,80	-7,80
	Huesca	260,00	245,00	-15,00
	Madrid	--	258,00	--
	Navarra	260,00	252,00	-8,00
	Palencia	260,00	257,60	-2,40
	Salamanca	264,20	262,60	-1,60
	Segovia	251,80	243,00	-8,80
	Soria	256,60	246,60	-10,00
	Teruel	265,00	260,00	-5,00
	Toledo	266,00	260,00	-6,00
	Valladolid	252,54	250,80	-1,74
	Zamora	263,00	258,40	-4,60
	Zaragoza	267,00	265,00	-2,00

2.1.3. Precios Medios en Mercados Representativos: Maíz y Arroz

Precios en Euro/Tonelada

REGLAMENTO (UE) 2017/1185 DE LA COMISION. Artículo 11, Anexo I. 1. Cereales y 2 Arroz

Maíz grano: precios salida de almacén cargado. Mercancía nacional y/o importada.

Arroz cáscara precios salida almacén agricultor o en cooperativa, y arroz blanco precios salida industria

PRODUCTO	MERCADO REPRESENTATIVO	Semana 22 29/05-04/06 2023	Semana 23 05/06-11/06 2023	Variación €
Maiz Grano	Albacete	261,60	265,60	4,00
	Badajoz	290,00	280,00	-10,00
	Cáceres	290,00	280,00	-10,00
	Ciudad Real	273,20	272,00	-1,20
	La Coruña	255,00	242,00	-13,00
	Gerona	258,00	256,00	-2,00
	Huesca	249,00	249,00	0,00
	León	261,00	260,80	-0,20
	Lérida	245,00	242,00	-3,00
	Madrid	275,00	272,00	-3,00
	Navarra	265,00	265,00	0,00
	Pontevedra	255,00	242,00	-13,00
	Salamanca	273,60	272,80	-0,80
	Toledo	276,00	273,60	-2,40
	Valladolid	264,80	267,14	2,34
	Zamora	263,40	261,20	-2,20
Zaragoza	260,00	260,00	0,00	
Arroz cáscara (Indica)	Cádiz	348,00	348,00	0,00
	Sevilla	584,50	584,50	0,00
	Valencia	595,00	595,00	0,00
Arroz cáscara (Japónica)	Huesca	500,00	500,00	0,00
	Sevilla	600,50	600,50	0,00
	Tarragona	660,00	660,00	0,00
	Valencia	690,00	690,00	0,00
	Zaragoza	650,00	650,00	0,00
Arroz blanco (Indica)	Sevilla	611,00	611,00	0,00
	Valencia	1150,00	1150,00	0,00
Arroz blanco (Japónica)	Sevilla	993,00	993,00	0,00
	Tarragona	1250,00	1250,00	0,00
	Valencia	1230,00	1230,00	0,00
Arroz blanco vaporizado	Valencia	1075,00	1075,00	0,00
Arroz partido	Sevilla	318,56	318,56	0,00
	Tarragona	525,00	525,00	0,00
	Valencia	515,00	515,00	0,00

2.2. PRECIOS EN MERCADOS REPRESENTATIVOS DE VINOS
--

R. EJECUCIÓN (UE) 2017/1185 DE LA COMISION. Artículo 11, Anexo II. 3.

En €/hectólitro, salida bodega, a granel, pago al contado sin I. V. A.

PRODUCTO	MERCADO REPRESENTATIVO	Semana 22 29/05-04/06 2023	Semana 23 05/06-11/06 2023	Variación €
Vino Blanco sin DOP/IPG	Albacete	58,66	56,58	-2,08
	Badajoz	37,38	35,92	-1,46
	Ciudad Real	37,68	38,76	1,07
	Cuenca	31,87	31,87	0,00
	Toledo	33,73	34,71	0,97
Vino Tinto sin DOP / IPG	Precio de vino tinto referido al producto de 12 puntos de color			
	Albacete	45,98	47,14	1,15
	Badajoz	33,24	34,51	1,27
	Ciudad Real	34,28	34,65	0,37
	Cuenca	38,34	38,34	-0,01
	Murcia	35,29	33,97	-1,32
	Toledo	42,38	40,77	-1,60
	Valencia	32,39	33,82	1,44

2.3. PRECIOS EN MERCADOS REPRESENTATIVOS DE ACEITES Y SEMILLAS DE GIRASOL

Aceites. Precios salida almazara/orujera/refinadora, en €/100 kg, sin I.V.A. Rgto. 2017/1185. Art.11. Anexo I.3.

Semilla de girasol. Precios en almacén del comprador mayorista, en €/100 kg, sin I.V.A. Rgto 2017/1185. Art. 8

PRODUCTO Y ESPECIFICACIONES	MERCADO REPRESENTATIVO	Semana 22 29/05-04/06 2023	Semana 23 05/06-11/06 2023	Variación €
ACEITE DE OLIVA VIRGEN EXTRA Menos de 0,8°	Albacete	620,00	610,00	-10,00
	Almería	600,00	610,00	10,00
	Badajoz	613,33	578,75	-34,58
	Cáceres	530,00	600,00	70,00
	Cádiz	620,00	622,00	2,00
	Ciudad Real	613,00	609,00	-4,00
	Córdoba	610,00	610,00	0,00
	Cuenca	605,00	612,50	7,50
	Granada	602,50	612,50	10,00
	Huelva	605,00	615,00	10,00
	Jaén	611,00	619,00	8,00
	Málaga	606,00	608,00	2,00
	Murcia	607,00	607,00	0,00
	Sevilla	597,50	607,50	10,00
Tarragona	630,00	635,00	5,00	
Toledo	608,50	612,00	3,50	
ACEITE DE OLIVA VIRGEN De 0,8° a 2°	Albacete	600,00	585,00	-15,00
	Badajoz	569,00	562,50	-6,50
	Cáceres	550,00	570,00	20,00
	Cádiz	542,00	590,00	48,00
	Ciudad Real	575,00	570,00	-5,00
	Córdoba	565,00	585,00	20,00
	Cuenca	575,00	585,00	10,00
	Granada	580,00	587,50	7,50
	Huelva	555,00	555,00	0,00
	Jaén	580,00	590,00	10,00
	Málaga	574,00	573,50	-0,50
	Murcia	578,00	578,00	0,00
	Sevilla	577,50	585,00	7,50
	Tarragona	585,00	590,00	5,00
Toledo	577,00	577,00	0,00	
ACEITE DE OLIVA LAMPANTE Más de 2°	Albacete	560,00	570,00	10,00
	Badajoz	551,00	550,00	-1,00
	Cáceres	475,00	475,00	0,00
	Cádiz	540,00	570,00	30,00
	Ciudad Real	556,50	550,00	-6,50
	Córdoba	550,50	562,50	12,00
	Cuenca	567,50	567,50	0,00
	Granada	565,50	563,50	-2,00
	Huelva	535,00	535,00	0,00
	Jaén	564,00	569,00	5,00
	Málaga	558,50	552,50	-6,00
	Murcia	568,00	568,00	0,00
	Sevilla	551,50	561,50	10,00
	Tarragona	492,50	500,00	7,50
Toledo	562,00	565,00	3,00	
ACEITE DE OLIVA REFINADO	Córdoba	531,00	531,00	0,00
	Jaén	571,50	571,50	0,00
	Sevilla	557,50	567,50	10,00
	Tarragona	572,50	580,00	7,50
ACEITE DE ORUJO DE OLIVA CRUDO	Córdoba	194,50	194,50	0,00
	Jaén	212,50	213,00	0,50
	Málaga	214,00	214,00	0,00
	Sevilla	213,50	213,50	0,00
	Tarragona	220,00	220,00	0,00
	Toledo	215,00	215,00	0,00
ACEITE DE ORUJO DE OLIVA REFINADO	Sevilla	306,00	306,50	0,50
PIPA DE GIRASOL Alto oleico	Centro	683,19	683,19	0,00
	Norte	665,92	665,18	-0,74
	Sur	468,10	465,53	-2,57
PIPA DE GIRASOL Convencional	Centro	593,56	593,56	0,00
	Norte	595,77	595,28	-0,49
	Sur	444,44	441,65	-2,79

3. PRECIOS DE PRODUCCIÓN DE FRUTAS Y HORTALIZAS EN EL MERCADO INTERIOR

3.1. PRECIOS DE PRODUCCIÓN EN EL MERCADO INTERIOR FRUTAS

3.1.1. Precios de Producción de Frutas en el Mercado Interior:												
Precios diarios y Precios Medios Ponderados Semanales en mercados representativos provinciales.												

Precios a la salida del centro de acondicionamiento de productos seleccionados, embalados y, en su caso, en palés (€/100 kg peso neto)

CÍTRICOS

PRODUCTO	MERCADO	VARIEDAD O TIPO	CAT.	CALIBRE	DÍA/MES							
					5/6	6/6	7/6	8/6	9/6	10/6	11/6	PMPS
LIMÓN	Alicante	Verna	I	3-4	129,78	131,75	129,77	130,76	115,78	--	--	130,47
	Málaga	Verna	I	3-4	118,67	122,34	120,60	119,58	95,00	--	--	119,93
	Murcia	Verna	I	3-4	140,00	138,00	139,00	140,00	--	--	--	139,26
NARANJA	Valencia	Navel Lane Late	I	3-6	112,20	112,20	112,20	112,20	116,18	--	88,79	107,72
	Valencia	Navel Powel	I	3-6	109,77	109,77	109,77	109,77	99,61	--	--	105,50
	Castellón	Valencia Late	I	3-6	101,41	101,41	101,41	101,41	95,26	--	--	98,09
	Valencia	Valencia Late	I	3-6	91,45	91,45	91,45	91,45	101,66	86,31	89,03	96,85

FRUTAS DE PEPITA

PRODUCTO	MERCADO	VARIEDAD O TIPO	CAT.	CALIBRE	DÍA/MES							
					5/6	6/6	7/6	8/6	9/6	10/6	11/6	PMPS
MANZANA	Gerona	Fuji	I	65-80	126,27	126,27	126,27	126,27	126,27	--	--	126,27
	Lérida	Fuji	I	65-80	89,50	89,50	89,50	89,50	89,50	--	--	89,50
	Gerona	Golden Delicious	I	65-80	122,86	122,86	122,86	122,86	122,86	--	--	122,86
	Lérida	Golden Delicious	I	65-80	97,59	97,86	98,18	101,26	97,69	--	--	98,61
	Zaragoza	Golden Delicious	I	65-80	87,60	87,60	87,60	87,60	87,60	--	--	87,60
	Gerona	Granny Smith	I	65-80	108,35	108,35	108,35	108,35	108,35	--	--	108,35
	Lérida	Granny Smith	I	65-80	79,50	79,50	80,72	79,50	79,50	--	--	80,15
	Lérida	Red Chief	I	65-80	79,50	79,50	--	79,50	79,50	--	--	79,50
PERA	Gerona	Red Delicious	I	65-80	114,32	114,32	114,32	114,32	114,32	--	--	114,31
	Zaragoza	Bianquilla	I	55-60	97,03	97,03	97,03	97,03	97,03	--	--	97,03
	La Rioja	Conferencia	I	60-65+	120,00	120,00	120,00	120,00	--	--	--	120,00
	Lérida	Conferencia	I	60-65+	126,21	125,43	128,90	127,40	134,22	--	--	128,65
	Zaragoza	Conferencia	I	60-65+	101,84	101,84	101,84	101,84	101,84	--	--	101,84

FRUTAS DE HUESO

PRODUCTO	MERCADO	VARIEDAD O TIPO	CAT.	CALIBRE	DÍA/MES							
					5/6	6/6	7/6	8/6	9/6	10/6	11/6	PMPS
ALBARICOQUE	Badajoz	Todos los tipos y variedades	-	45-50 mm	110,00	110,00	110,00	110,00	110,00	--	--	110,00
	Lérida	Todos los tipos y variedades	-	45-50 mm	269,10	269,10	269,10	269,10	269,10	--	--	269,10
	Murcia	Todos los tipos y variedades	-	45-50 mm	220,00	190,00	190,00	240,00	--	--	--	210,43
	Teruel	Todos los tipos y variedades	-	45-50 mm	162,00	162,00	162,00	162,00	162,00	--	--	162,00
CEREZA	Barcelona	Todas las variedades dulces	-	22 y más	383,63	383,63	383,63	383,63	383,63	--	--	383,63
	Cáceres	Todas las variedades dulces	-	22 y más	270,00	270,00	270,00	270,00	270,00	--	--	270,00
	La Rioja	Todas las variedades dulces	-	22 y más	325,00	325,00	325,00	325,00	--	--	--	325,00
	León	Todas las variedades dulces	-	22 y más	244,00	244,00	244,00	244,00	244,00	--	--	244,00
	Lérida	Todas las variedades dulces	-	22 y más	490,63	490,63	490,63	490,63	490,63	--	--	490,63
	Murcia	Todas las variedades dulces	-	22 y más	510,00	515,00	520,00	600,00	--	--	--	534,69
	Navarra	Todas las variedades dulces	-	22 y más	400,00	400,00	400,00	400,00	400,00	--	--	400,00
	Tarragona	Todas las variedades dulces	-	22 y más	354,31	354,31	354,31	354,31	354,31	--	--	354,31
	Zaragoza	Todas las variedades dulces	-	22 y más	391,81	391,81	391,81	391,81	391,81	--	--	391,81
MELOCOTÓN	Badajoz	Pulpa amarilla	I	A/B	100,00	100,00	100,00	100,00	100,00	--	--	100,00
	Barcelona	Pulpa amarilla	I	A/B	171,00	171,00	171,00	171,00	171,00	--	--	171,00
	Cáceres	Pulpa amarilla	I	A/B	100,00	100,00	100,00	100,00	100,00	--	--	100,00
	Lérida	Pulpa amarilla	I	A/B	--	--	--	--	142,06	--	--	142,06
	Murcia	Pulpa amarilla	I	A/B	145,00	155,00	160,00	160,00	--	--	--	154,62
	Valencia	Pulpa amarilla	I	A/B	136,73	136,73	136,73	136,73	136,73	--	--	136,73
NECTARINA	Badajoz	Pulpa amarilla	I	A/B	140,00	140,00	140,00	140,00	140,00	--	--	140,00
	Cáceres	Pulpa amarilla	I	A/B	140,00	140,00	140,00	140,00	140,00	--	--	140,00
	Castellón	Pulpa amarilla	I	A/B	200,00	200,00	200,00	200,00	200,00	--	--	200,00
	Lérida	Pulpa amarilla	I	A/B	--	--	165,80	161,06	149,64	--	--	152,56
	Murcia	Pulpa amarilla	I	A/B	190,00	200,00	215,00	200,00	--	--	--	200,47
	Valencia	Pulpa amarilla	I	A/B	174,88	174,88	174,88	174,88	174,88	--	--	174,88
	Lérida	Pulpa blanca	I	A/B	--	171,69	--	--	--	--	--	171,69
	Murcia	Pulpa blanca	I	A/B	180,00	190,00	205,00	205,00	--	--	--	195,21
	Valencia	Pulpa blanca	I	A/B	195,19	195,19	195,19	195,19	195,19	--	--	195,19
	PARAGUAYA	Badajoz	Todos los tipos y variedades	I	A/B	94,00	94,00	94,00	94,00	94,00	--	--
Cáceres		Todos los tipos y variedades	-	A/B	94,00	94,00	94,00	94,00	94,00	--	--	94,00
Murcia		Todos los tipos y variedades	I	A/B	195,00	210,00	190,00	200,00	--	--	--	198,88
Valencia		Todos los tipos y variedades	-	A/B	155,63	155,63	155,63	155,63	155,63	--	--	155,63

3.1.2. Precios de Producción de Frutas en el Mercado Interior: Precios Medios Ponderados Semanales Nacionales

Referencia: Reglamento Delegado (UE) 2017/891 de la Comisión, de 13 de marzo (DOUE de 25 de mayo). Art. 55 y Anexo VI
Precios a la salida del centro de acondicionamiento de productos seleccionados, embalados y, en su caso, en palés (€/100kg peso neto)

CÍTRICOS

PRODUCTO	MERCADO	VARIEDAD O TIPO	CAT.	CALIBRE	PRECIO MEDIO PONDERADO SEMANAL NACIONAL Semana 23- 2023: 05/06 -11/06
LIMÓN	ESPAÑA	Todas las variedades	I	3-4	131,34
NARANJA	ESPAÑA	Lanelate	I	3-6	107,72
	ESPAÑA	Valencia Late	I	3-6	96,98

FRUTAS DE PEPITA

PRODUCTO	MERCADO	VARIEDAD O TIPO	CAT.	CALIBRE mm	PRECIO MEDIO PONDERADO SEMANAL NACIONAL Semana 23- 2023: 05/06 -11/06
MANZANA	ESPAÑA	Fuji	I	65/80	112,85
	ESPAÑA	Golden delicious	I	65/80	105,43
	ESPAÑA	Granny Smith	I	65/80	93,67
	ESPAÑA	Red Delicious y demás Var. Rojas	I	65/80	108,90
PERA	ESPAÑA	Blanquilla	I	55-60	97,03
	ESPAÑA	Conferencia	I	60/65+	117,95

FRUTAS DE HUESO

PRODUCTO	MERCADO	VARIEDAD O TIPO	CAT.	CALIBRE	PRECIO MEDIO PONDERADO SEMANAL NACIONAL Semana 23- 2023: 05/06 -11/06
ALBARICOQUE	ESPAÑA	Todos los tipos y variedades	-	45-50 mm	207,57
CEREZA	ESPAÑA	Todas las variedades dulces	-	22 y más	339,31
MELOCOTÓN	ESPAÑA	Pulpa amarilla	I	A/B	137,4
NECTARINA	ESPAÑA	Pulpa amarilla	I	A/B	171,55
	ESPAÑA	Pulpa blanca	I	A/B	191,49

3.2. PRECIOS DE PRODUCCIÓN EN EL MERCADO INTERIOR: PRODUCTOS HORTÍCOLAS

3.2.1. Precios de Producción de Hortícolas en el Mercado Interior:
Precios diarios y Precios Medios Ponderados Semanales en mercados representativos provinciales.

Precios a la salida del centro de acondicionamiento de productos seleccionados, embalados y, en su caso, en palés (C/100 kg peso neto)

HORTALIZAS

PRODUCTO	MERCADO	VARIEDAD O TIPO	CAT.	CALIBRE	DIA/MES							PMPS
					5/6	6/6	7/6	8/6	9/6	10/6	11/6	
ACELGA	Lugo	Todos los tipos y variedades	-	-	163,00	163,00	163,00	163,00	163,00	--	--	163,00
	Navarra	Todos los tipos y variedades	-	-	125,00	125,00	125,00	125,00	125,00	--	--	125,00
	Madrid	Verde	-	-	85,00	85,00	85,00	85,00	85,00	--	--	85,00
AJO	Ciudad Real	Blanco	-	50-60 mm	230,00	230,00	230,00	--	230,00	--	--	230,00
	Cuenca	Blanco	-	50-60 mm	150,00	150,00	150,00	--	150,00	--	--	150,00
	Toledo	Blanco	-	50-60 mm	216,00	216,00	216,00	--	216,00	--	--	216,00
	Ciudad Real	Morado	-	50-80 mm	250,00	250,00	250,00	--	250,00	--	--	250,00
	Córdoba	Morado	-	50-80 mm	220,00	220,00	220,00	--	220,00	--	--	220,00
	Cuenca	Morado	-	50-80 mm	234,00	234,00	234,00	--	234,00	--	--	234,00
	Toledo	Morado	-	50-80 mm	245,00	245,00	245,00	--	245,00	--	--	245,00
	Ciudad Real	Primavera	-	50-60 mm	225,00	225,00	225,00	--	225,00	--	--	225,00
	Córdoba	Primavera	-	50-60 mm	195,61	195,61	195,61	210,00	195,61	--	--	195,76
	Cuenca	Primavera	-	50-60 mm	150,00	150,00	150,00	--	150,00	--	--	150,00
Toledo	Primavera	-	50-60 mm	202,00	202,00	202,00	--	202,00	--	--	202,00	
ALCACHOFA	Granada	Todos los tipos y variedades	-	-	110,00	--	110,00	--	110,00	--	--	110,00
BERENJENA	Almería	Todos los tipos y variedades	-	-	45,88	68,00	40,00	36,47	36,47	--	--	45,37
	Málaga	Todos los tipos y variedades	-	-	90,00	90,00	90,00	90,00	90,00	--	--	90,00
BRÓCOLI	Murcia	--	-	-	105,00	105,00	104,00	104,00	--	--	--	104,49
CALABACÍN	Almería	Todas las variedades	-	14-21 g	71,00	67,00	67,00	62,73	64,55	--	--	66,45
	Barcelona	Todas las variedades	-	14-21 g	99,00	99,00	99,00	99,00	99,00	--	--	99,00
	Málaga	Todas las variedades	-	14-21 g	75,00	75,00	75,00	75,00	75,00	--	--	75,00
	Tarragona	Todas las variedades	-	14-21 g	70,00	70,00	70,00	70,00	70,00	--	--	70,00
CEBOLLA	Ciudad Real	Todos los tipos y variedades	-	-	70,00	70,00	70,00	--	70,00	--	--	70,00
	Córdoba	Todos los tipos y variedades	-	-	100,00	100,00	100,00	100,00	100,00	--	--	100,00
	Cuenca	Todos los tipos y variedades	-	-	90,00	90,00	90,00	--	90,00	--	--	90,00
	Lérida	Todos los tipos y variedades	-	-	87,90	87,90	87,90	87,90	87,90	--	--	87,90
	Sevilla	Todos los tipos y variedades	-	-	96,00	96,00	96,00	96,00	96,00	--	--	96,00
	Toledo	Todos los tipos y variedades	-	-	60,00	60,00	60,00	--	60,00	--	--	60,00
	Champiñón	Albacete	Cerrado	-	30-65 mm	192,00	192,00	192,00	--	192,00	--	--
Cuenca	Cerrado	-	30-65 mm	176,97	176,97	176,97	--	176,97	--	--	176,97	
La Rioja	Cerrado	-	30-65 mm	250,00	250,00	250,00	250,00	--	--	--	250,00	
Navarra	Cerrado	-	30-65 mm	280,00	280,00	280,00	280,00	280,00	--	--	280,00	
COLIFLOR	Granada	Todos los tipos y variedades	-	-	120,07	120,07	120,07	120,07	120,07	--	--	120,07
	La Rioja	Todos los tipos y variedades	-	-	79,00	79,00	79,00	79,00	--	--	--	79,00
	Navarra	Todos los tipos y variedades	-	-	108,00	108,00	108,00	108,00	108,00	--	--	108,00
COL-REPOLLO	Málaga	Hoja lisa	-	-	40,00	40,00	40,00	40,00	40,00	--	--	40,00
	Navarra	Todos los tipos y variedades	-	-	103,00	103,00	103,00	103,00	103,00	--	--	103,00
FRESA	Barcelona	Todas las variedades	-	-	372,46	372,46	372,46	372,46	372,46	--	--	372,46
JUDÍA VERDE	Almería	Plana	-	-	220,50	226,00	213,50	232,50	220,50	--	--	222,60
	Barcelona	Plana	-	-	475,20	475,20	475,20	475,20	475,20	--	--	475,20
	Granada	Plana	-	-	211,00	196,00	163,00	151,00	161,00	147,00	--	182,77
	La Coruña	Plana	-	-	293,95	293,95	293,95	293,95	293,95	--	--	293,95
	Málaga	Plana	-	-	250,00	250,00	250,00	250,00	250,00	--	--	250,00
	Pontevedra	Plana	-	-	310,00	310,00	310,00	310,00	310,00	--	--	310,00
	Lérida	Todos los tipos y variedades	-	-	371,00	371,00	371,00	371,00	371,00	--	--	371,00
	Navarra	Todos los tipos y variedades	-	-	325,00	325,00	325,00	325,00	325,00	--	--	325,00

3.2. PRECIOS DE PRODUCCIÓN EN EL MERCADO INTERIOR: PRODUCTOS HORTÍCOLAS

3.2.1. Precios de Producción de Hortalizas en el Mercado Interior:
Precios diarios y Precios Medios Ponderados Semanales en mercados representativos provinciales.

Precios a la salida del centro de acondicionamiento de productos seleccionados, embalados y, en su caso, en palés (€/100 kg peso neto)

HORTALIZAS (continuación)

PRODUCTO	MERCADO	VARIEDAD O TIPO	CAT.	CALIBRE	DIA/MES							PMPS
					5/6	6/6	7/6	8/6	9/6	10/6	11/6	
LECHUGA	Murcia	Baby	I	-	101,00	101,00	103,00	103,00	--	--	--	102,00
	Murcia	Iceberg	I	400g y +	91,00	90,00	86,00	90,00	--	--	--	89,15
	Barcelona	Romana	I	-	94,50	94,50	94,50	94,50	94,50	--	--	94,50
	Murcia	Romana	I	-	80,00	79,00	83,00	83,00	--	--	--	81,22
	La Coruña	Todos los tipos y variedades	I	400g y +	223,87	223,87	223,87	223,87	223,87	--	--	223,87
	Lérida	Todos los tipos y variedades	I	400g y +	97,83	97,83	97,83	97,83	97,83	--	--	97,83
	Navarra	Todos los tipos y variedades	I	400g y +	95,00	95,00	95,00	95,00	95,00	--	--	95,00
	Pontevedra	Todos los tipos y variedades	I	400g y +	172,13	172,13	172,13	172,13	172,13	--	--	172,13
	Segovia	Todos los tipos y variedades	I	400g y +	70,00	70,00	70,00	70,00	70,00	--	--	70,00
Toledo	Todos los tipos y variedades	I	400g y +	33,75	35,00	36,90	--	37,65	--	--	35,83	
MELÓN	Murcia	Amarillo	-	-	57,00	56,00	57,00	60,00	--	--	--	57,33
	Murcia	Cantaloupe	-	-	56,00	54,00	52,00	54,00	--	--	--	53,98
	Murcia	Galia	-	-	64,00	63,00	65,00	62,00	--	--	--	63,42
	Almería	Piel de Sapo	-	-	--	--	--	--	25,00	20,00	--	21,02
	Murcia	Piel de Sapo	-	-	54,00	52,00	48,00	49,00	--	--	--	50,49
PEPINO	Almería	De Almería	-	350-500 g	18,54	16,09	16,09	16,55	15,58	--	--	16,65
	Granada	De Almería	-	350-500 g	60,00	58,00	58,00	65,00	55,00	61,00	--	59,54
	Madrid	Español	-	-	90,00	90,00	90,00	90,00	90,00	--	--	90,00
	Murcia	Español	-	-	50,00	48,00	45,00	48,00	--	--	--	47,61
	Barcelona	Variedad rugosas	-	-	66,00	66,00	66,00	66,00	66,00	--	--	66,00
PIMIENTO	Granada	Cuadrado Color	I	70 mm y +	214,00	215,22	--	216,04	--	--	--	215,58
	Murcia	Cuadrado Color	I	70 mm y +	218,34	210,61	209,64	219,31	--	--	--	214,33
	Almería	Cuadrado Verde	I	70 mm y +	--	--	--	--	110,00	--	--	110,00
	Granada	Cuadrado Verde	I	70 mm y +	--	--	--	169,00	--	--	--	169,00
	Murcia	Cuadrado Verde	I	70 mm y +	128,00	128,70	129,26	130,14	--	--	--	128,99
	Málaga	Italiano Verde	I	40 mm y +	90,00	90,00	90,00	90,00	90,00	--	--	90,00
PUERRO	Cádiz	Todos los tipos y variedades	-	-	108,80	108,80	108,80	108,80	108,80	--	--	108,80
	Tarragona	Todos los tipos y variedades	-	-	119,00	119,00	119,00	119,00	119,00	--	--	119,00
	Toledo	Todos los tipos y variedades	-	-	146,10	145,90	142,00	--	141,05	--	--	143,76
	Valladolid	Todos los tipos y variedades	-	-	120,00	120,00	120,00	120,00	120,00	--	--	120,00
SANDÍA	Almería	Sin semillas	-	-	--	49,61	47,25	51,84	45,82	48,96	--	49,52
TOMATE	Almería	Cereza	I	-	--	185,00	228,00	231,00	229,00	257,00	--	225,58
	Granada	Cereza	I	-	177,59	177,59	177,59	177,59	177,59	--	--	177,59
	Murcia	Cereza	I	-	215,00	210,00	218,00	215,00	--	--	--	214,46
	Almería	Racimo	I	-	--	90,00	90,00	84,00	96,00	87,00	--	88,27
	Barcelona	Racimo	I	-	104,50	104,50	104,50	104,50	104,50	--	--	104,50
	Granada	Racimo	I	-	98,00	98,00	98,00	98,00	98,00	--	--	98,00
	Almería	Redondo	I	57-100mm	66,00	83,00	70,00	73,50	66,00	79,00	--	73,09
	Barcelona	Redondo	I	57-100mm	123,50	123,50	123,50	123,50	123,50	--	--	123,50
	Granada	Redondo	I	57-100mm	85,00	85,00	85,00	85,00	85,00	--	--	85,00
	Málaga	Redondo	I	57-100mm	110,00	110,00	110,00	110,00	110,00	--	--	110,00
	Murcia	Redondo	I	57-100mm	69,00	73,00	71,00	80,00	--	--	--	73,64
	ZANAHORIA	Cádiz	Todos los tipos y variedades	-	-	80,00	80,00	80,00	80,00	80,00	--	--
Valladolid		Todos los tipos y variedades	-	-	54,00	54,00	54,00	54,00	54,00	--	--	54,00

3.2.2. Precios de Producción de Hortícolas en el Mercado Interior: Precios Medios Ponderados Semanales Nacionales

Referencia: Reglamento Delegado (UE) 2017/891 de la Comisión, de 13 de marzo (DOUE de 25 de mayo). Art. 55 y Anexo VI

Precios a la salida del centro de acondicionamiento de productos seleccionados, embalados y, en su caso, en palés (€/100kg peso neto)

HORTALIZAS

PRODUCTO	MERCADO	VARIEDAD O TIPO	CAT.	CALIBRE	PRECIO MEDIO PONDERADO SEMANAL NACIONAL Semana 23- 2023: 05/06 -11/06
AJO	ESPAÑA	Blanco	-	50-60 mm	187,33
	ESPAÑA	Morado	-	45-55 mm	227,69
	ESPAÑA	Primavera	-	50-60 mm	191,58
BERENJENA	ESPAÑA	Todos los tipos y variedades	-	40+ /70+	46,00
CALABACÍN	ESPAÑA	Todos los tipos y variedades	-	14-21	67,12
CEBOLLA	ESPAÑA	Todos los tipos y variedades	-	-	89,55
CHAMPIÑÓN	ESPAÑA	Cerrado	-	Medio (30-65 mm)	189,67
COLIFLOR	ESPAÑA	Todos los tipos y variedades	-	-	112,24
COL-REPOLLO	ESPAÑA	Todos los tipos y variedades	-	-	96,16
JUDÍA VERDE	ESPAÑA	Todos los tipos y variedades	-	-	268,44
LECHUGA	ESPAÑA	Todos los tipos y variedades	I	400 g o superior	103,29
MELÓN	ESPAÑA	Todos los tipos y variedades	-	-	47,50
PEPINO	ESPAÑA	Variedades lisas	-	350-500 g	17,32
PIMIENTO	ESPAÑA	Todos los tipos y variedades	I	40 mm o superior	183,51
PUERRO	ESPAÑA	Todos los tipos y variedades	-	-	115,44
SANDÍA	ESPAÑA	Todos los tipos y variedades	-	-	49,52
TOMATE	ESPAÑA	Cereza	I	-	202,57
	ESPAÑA	Racimo	I	-	93,49
	ESPAÑA	Redondo	I	57-100mm	83,40
ZANAHORIA	ESPAÑA	Todos los tipos y variedades	-	-	76,10

4. PRECIOS REPRESENTATIVOS DE PRODUCTOS GANADEROS

4.1. PRECIOS REPRESENTATIVOS DE PRODUCTOS GANADEROS: BOVINO

4.1.1. Precios Medios Nacionales de Canales de Bovino Pesado

PRECIO MEDIO NACIONAL (€/100kg Canal) DE CANALES DE BOVINO PESADO SEGÚN MODELO COMUNITARIO DE CLASIFICACIÓN R 2017/1182, R 2017/1184, RD 815/2018 (Euro/100kg canal)

CATEGORÍA	CLASE DE CONFORMACIÓN Y DE ESTADO DE ENGRASAMIENTO	Semana 22 29/05-04/06 2023	Semana 23 05-11/06 2023	Variación €
Categoría A: Canales de machos jóvenes sin castrar de más de un año y menos de dos	Muy buena y poco cubierta (U-2)	539,94	542,98	3,04
	Muy buena y cubierta (U-3)	537,46	537,38	-0,08
	Precio medio ponderado Categoría U	539,04	540,94	1,90
	Buena y poco cubierta (R-2)	525,13	520,77	-4,36
	Buena y cubierta (R-3)	517,41	522,69	5,28
	Precio medio ponderado Categoría R	521,56	521,66	0,10
	Menos buena y poco cubierta (O-2)	471,85	494,48	22,63
Menos buena y cubierta (O-3)	499,04	505,35	6,31	
	Precio medio ponderado Categoría O	482,88	498,89	16,01
Categoría D: Canales de hembras que hayan parido	Mediocre y poco cubierta (P-2)	307,77	299,27	-8,50
	Mediocre y cubierta (P-3)	330,04	348,46	18,42
	Precio medio ponderado Categoría P	311,89	308,38	-3,51
	Buena y cubierta (R-3)	360,50	380,57	20,07
	Buena y grasa (R-4)	419,22	418,08	-1,14
	Precio medio ponderado Categoría R	372,98	388,54	15,56
	Menos buena y poco cubierta (O-2)	328,92	323,83	-5,09
Menos buena y cubierta (O-3)	365,96	371,96	6,00	
Menos buena y grasa (O-4)	437,11	428,35	-8,76	
	Precio medio ponderado Categoría O	363,07	363,34	0,27
Categoría E: Canales de otras hembras (de 12 meses o más)	Muy buena y poco cubierta (U-2)	554,72	554,65	-0,07
	Muy buena y cubierta (U-3)	528,71	538,62	9,91
	Precio medio ponderado Categoría U	536,44	543,38	6,94
	Buena y poco cubierta (R-2)	514,91	502,00	-12,91
	Buena y cubierta (R-3)	532,48	523,08	-9,40
	Buena y grasa (R-4)	552,82	551,41	-1,41
	Precio medio ponderado Categoría R	529,79	520,16	-9,63
Menos buena y poco cubierta (O-2)	455,77	462,80	7,03	
Menos buena y cubierta (O-3)	490,04	469,35	-20,69	
Menos buena y grasa (O-4)	526,30	536,37	10,07	
	Precio medio ponderado Categoría O	483,96	470,98	-12,98
Categoría Z: Canales de animales desde 8 a menos de 12 meses	Muy buena y poco cubierta (U-2)	544,47	545,06	0,59
	Muy buena y cubierta (U-3)	540,57	539,48	-1,09
	Precio medio ponderado Categoría U	542,28	541,92	-0,36
	Buena y poco cubierta (R-2)	519,94	525,04	5,10
	Buena y cubierta (R-3)	537,96	544,34	6,38
	Precio medio ponderado Categoría R	533,30	539,35	6,05
	Menos buena y poco cubierta (O-2)	496,91	481,74	-15,17
Menos buena y cubierta (O-3)	518,43	532,08	13,65	
	Precio medio ponderado Categoría O	503,66	497,52	-6,14

4.1.2. Precios Medios Nacionales del Bovino Vivo

R 2017/1182, R 2017/1184 (Euro/100 kg vivo)

BOVINO VIVO	Semana 22 29/05-04/06 2023	Semana 23 05-11/06 2023	Variación €
Machos hasta 480 Kg. vivo	300,30	299,75	-0,55
Machos de más de 480 kg. vivo	284,37	283,37	-1,00
Hembras que hayan parido	149,00	149,80	0,80
Otras hembras de hasta 380 Kg. vivo	300,90	300,86	-0,04
Otras hembras de más de 380 Kg. vivo	301,92	301,68	-0,24

4.1.3. Precios Medios Nacionales de Otros Animales de la Especie Bovina

OTROS BOVINOS	Semana 22 29/05-04/06 2023	Semana 23 05-11/06 2023	Variación €
TERNEROS DE 8 DÍAS A 4 SEMANA (Euro/cabeza)			
Macho frisón	152,44	152,44	0,00
Macho cruzado	282,79	282,79	0,00
Hembra frisón	127,52	127,52	0,00
Hembra cruzado	217,68	217,68	0,00
<i>Media ponderada nacional (Euro/Cabeza)</i>	207,27	207,27	0,00
TERNEROS DE 6 HASTA 12 MESES (Euro/100kg vivo)			
Macho frisón (base 200 kg)	223,44	223,44	0,00
Macho cruzado (base 200 kg)	392,49	391,87	-0,62
Hembra frisón (base 200 kg)	350,00	350,00	0,00
Hembra cruzado (base 200 kg)	295,43	294,82	-0,61
<i>Media ponderada nacional (Euro/100kg vivo)</i>	348,57	347,97	-0,60

4.2. PRECIOS REPRESENTATIVOS DE PRODUCTOS GANADEROS: OVINO

4.2.1. Precios Medios Nacionales de Canales de Ovino Frescas o Refrigeradas

R 2017/1182, R 2017/1184 (Euro/100 kg canal)

CORDEROS I Y II	Semana 22 29/05-04/06 2023	Semana 23 05-11/06 2023	Variación €
Corderos I (12 a 13 kg/canal)	749,46	734,87	-14,59
Corderos II (13,1 a 16 kg/canal)	739,09	724,01	-15,08
<i>Media ponderada</i>	744,28	729,44	-14,84

PRECIOS MEDIOS DE CANALES DE OVINO FRESCAS O REFRIGERADAS EN LOS MERCADOS NACIONALES REPRESENTATIVOS PARA LA UE

MERCADO REPRESENTATIVO - Cordero 9-19 kg	Semana 22 29/05-04/06 2023	Semana 23 05-11/06 2023	Variación €
Barcelona	879,70	855,85	-23,85
Madrid	958,28	958,28	0,00
Valencia	714,67	697,53	-17,14
Albacete	734,40	734,40	0,00
Extremadura	758,83	729,27	-29,56
Segovia	765,94	745,94	-20,00
Toledo	772,07	772,07	0,00
Zaragoza	824,35	815,45	-8,90
<i>Media ponderada</i>	774,86	757,61	-17,25

4.3. PRECIOS REPRESENTATIVOS DE PRODUCTOS GANADEROS: PORCINO

4.3.1. Precios Medios de Canales de Porcino de Capa Blanca

CLASIFICACIÓN EUROP R 2017/1182, R 2017/1184 (Euro/100kg canal)

	Clase S (>60% contenido magro)			Clase E (60%-55% contenido magro)			Clase U (55%-50% contenido magro)		
	Semana 22 29/05-04/06 2023	Semana 23 05-11/06 2023	Variación €	Semana 22 29/05-04/06 2023	Semana 23 05-11/06 2023	Variación €	Semana 22 29/05-04/06 2023	Semana 23 05-11/06 2023	Variación €
PRECIO MEDIO NACIONAL	256,71	256,38	-0,33	247,28	246,35	-0,93	255,66	255,27	-0,39

	Clase R (50%-45% contenido magro)			Clase O (45%-40% contenido magro)			Clase P (<40% contenido magro)		
	Semana 22 29/05-04/06 2023	Semana 23 05-11/06 2023	Variación €	Semana 22 29/05-04/06 2023	Semana 23 05-11/06 2023	Variación €	Semana 22 29/05-04/06 2023	Semana 23 05-11/06 2023	Variación €
PRECIO MEDIO NACIONAL	250,78	250,69	-0,09	244,45	247,30	2,85	250,01	243,32	-6,69

4.3.2. Precios Medios en Mercados Representativos Provinciales de Porcino Cebado (*)

MERCADO REPRESENTATIVO	SELECTO (nivel menor de grasa)			NORMAL (nivel normal de grasa)			GRASO (nivel mayor de grasa)		
	Semana 22 29/05-04/06 2023	Semana 23 05-11/06 2023	Variación €	Semana 22 29/05-04/06 2023	Semana 23 05-11/06 2023	Variación €	Semana 22 29/05-04/06 2023	Semana 23 05-11/06 2023	Variación €
Barcelona	--	--	--	2,10	2,10	0,00	2,07	2,07	0,00
Huesca	2,04	2,04	0,00	2,02	2,02	0,00	2,00	2,00	0,00
Lleida	2,04	2,04	0,00	2,02	2,02	0,00	2,01	2,01	0,00
Murcia	2,08	2,08	0,00	2,07	2,07	0,00	2,06	2,06	0,00
Pontevedra	2,06	2,06	0,00	2,03	2,03	0,00	2,64	2,64	0,00
Salamanca	2,04	2,04	0,00	2,04	2,04	0,00	1,98	1,98	0,00
Segovia	2,03	2,03	0,00	2,02	2,02	0,00	2,12	2,12	0,00
Zaragoza	2,07	2,07	0,00	2,02	2,02	0,00	2,01	2,01	0,00

(*) En Euro/kg vivo

4.3.3. Precios Medios de Porcino Precoz, Lechones y Otras Calidades

(Euro/100kg vivo)

CERDAS DE DESVIEJE	Semana 22 29/05-04/06 2023	Semana 23 05-11/06 2023	Variación €
Cerdas de Desvieje	133,15	133,15	0,00
CERDOS CEBADOS			
Categoría U	196,86	196,56	-0,30
LECHONES			
Lleida.Base 20kg de peso.	422,50	415,00	-7,50
Segovia.Base 20kg de peso.	510,00	495,00	-15,00
Media nacional. Calidad Normal. Base 20 kg de	473,55	463,50	-10,05

4.3.4. Precios Medios de Porcino: Tronco Ibérico

(Euro/100kg vivo)

TOSTONES	Semana 22 29/05-04/06 2023	Semana 23 05-11/06 2023	Variación €
De 5 a 9 kilos	510,00	510,00	0,00
De 9 a 12 kilos	705,71	705,71	0,00
LECHONES			
Lechón Ibérico Cruzado Base 23 kg	434,40	432,65	-1,75
MARRANOS			
Marranos Ibéricos de 35 a 60 kg	358,90	358,90	0,00
PRIMALES			
Primales Ibéricos de 60 a 100 kg	-	-	-
CERDO CEBADO			
Cerdo Cebado (Intensivo)	241,59	241,59	0,00
Cerdo Cebado de Campo (Extensivo)	260,22	260,39	0,17
Cerdo Cebado de Bellota 100% Ibérico	-	-	-
DESVIEJE			
Reproductores de desvieje	156,52	156,52	0,00
REPRODUCTORES			
Reproductores >6 meses	388,50	388,50	0,00
CASTRONAS			
Castronas	121,74	121,74	0,00

Denominaciones de acuerdo con la Norma de Calidad (RD 4/2014)

Para información sobre precios de productos agrícolas y ganaderos en otros Estados Miembros de la UE:

<https://ec.europa.eu/agriculture/>



MINISTERIO
DE AGRICULTURA, PESCA
Y ALIMENTACIÓN