

# PRECIOS COYUNTURALES



**SEMANA 25 – 2023**  
**Del 19 al 25 de junio**



**SUBSECRETARÍA**

Subdirección General de Análisis, Coordinación y  
Estadística

[sgapc@mapa.es](mailto:sgapc@mapa.es)

<https://www.mapa.gob.es/es/estadistica/temas/>

Publicación elaborada por la  
Subsecretaría  
Subdirección General de Análisis, Coordinación y Estadística

**MINISTERIO  
DE AGRICULTURA, PESCA  
Y ALIMENTACIÓN**

© Ministerio de Agricultura, Pesca y Alimentación  
Secretaría General Técnica  
Centro de Publicaciones  
Catálogo de Publicaciones de la Administración General del Estado:  
<https://cpage.mpr.gob.es/>

N.I.P.O.: 003190900

Se permite la utilización, copia o reproducción de los datos de este Boletín siempre que se cite expresamente su procedencia.

---

# Índice:

---

	PÁGINA
<b>PRECIOS MEDIOS NACIONALES.....</b>	<b>4</b>
PRECIOS MEDIOS NACIONALES DE PRODUCTOS AGRÍCOLAS.....	4 - 6
PRECIOS MEDIOS NACIONALES DE PRODUCTOS GANADEROS.....	7 - 8
<b>PRECIOS EN MERCADOS REPRESENTATIVOS DE CEREALES, VINOS Y ACEITES.....</b>	<b>9</b>
PRECIOS MEDIOS EN MERCADOS REPRESENTATIVOS DE CEREALES.....	9 - 11
PRECIOS MEDIOS EN MERCADOS REPRESENTATIVOS DE VINOS.....	12
PRECIOS MEDIOS EN MERCADOS REPRESENTATIVOS DE ACEITES.....	13
<b>PRECIOS DE PRODUCCIÓN DE FRUTAS Y HORTALIZAS EN EL MERCADO INTERIOR.....</b>	<b>14</b>
PRECIOS DE PRODUCCIÓN EN EL MERCADO INTERIOR: FRUTAS.....	14
PRECIOS DE PRODUCCIÓN EN EL MERCADO INTERIOR: PRODUCTOS HORTÍCOLAS.....	16 - 17
<b>PRECIOS REPRESENTATIVOS DE PRODUCTOS GANADEROS.....</b>	<b>18</b>
PRECIOS REPRESENTATIVOS DE PRODUCTOS GANADEROS: BOVINO.....	18
PRECIOS REPRESENTATIVOS DE PRODUCTOS GANADEROS: OVINO.....	19
PRECIOS REPRESENTATIVOS DE PRODUCTOS GANADEROS: PORCINO.....	20 - 21



## 1. PRECIOS MEDIOS NACIONALES

### 1.1. PRECIOS MEDIOS NACIONALES DE PRODUCTOS AGRÍCOLAS

1.1.1. Precios Medios Nacionales de Cereales, Arroz, Oleaginosas, Tortas, Proteicos, Vinos y Aceites.					
PRODUCTOS AGRÍCOLAS (especificaciones)		Semana 24 12/06-18/05 2023	Semana 25 19/06-25/05 2023	Variación semanal euros	Variación semanal %
<b>CEREALES</b>					
(1)	Trigo blando panificable (€/t)	264,17	268,26	4,09	1,55
(1)	Trigo duro (€/t)	402,00	402,00	0,00	0,00
(1)	Cebada pienso (€/t)	248,06	251,62	3,56	1,44
(1)	Cebada malta (€/t)	252,59	257,21	4,62	1,83
(1)	Maíz grano (€/t)	258,58	261,30	2,72	1,05
<b>ARROZ</b>					
(2)	Arroz cáscara japónica (€/t)	646,41	646,41	0,00	0,00
(2)	Arroz cáscara índica (€/t)	559,36	559,36	0,00	0,00
(3)	Arroz blanco japónica (€/t)	1152,58	1152,22	-0,36	-0,03
(3)	Arroz blanco índica (€/t)	677,85	677,85	0,00	0,00
(3)	Arroz blanco vaporizado (€/t)	708,94	708,94	0,00	0,00
(3)	Arroz partido (€/t)	425,92	420,85	-5,07	-1,19
<b>SEMILLAS OLEAGINOSAS</b>					
(4)	Pipa de girasol alto oleico (€/t)	593,49	591,79	-1,70	-0,29
(4)	Pipa de girasol convencional (€/t)	537,46	536,01	-1,45	-0,27
(4)	Colza (€/t)	456,21	459,48	3,27	0,72
<b>TORTAS DE GIRASOL Y SOJA</b>					
(9)	Torta de girasol. 34%-36% proteína (€/t)	304,69	304,64	-0,05	-0,02
(9)	Torta de soja. 44%-47% proteína (€/t)	490,21	482,27	-7,94	-1,62
<b>PROTEICOS</b>					
(10)	Alfalfa. Balas 1ª Cat. 16,5%-18% proteína (€/t)	375,66	373,27	-2,39	-0,64
(10)	Alfalfa. Pellets estándar. 14%-16% proteína (€/t)	326,83	325,39	-1,44	-0,44
(4)	Guisantes secos (€/t)	335,45	334,27	-1,18	-0,35
(2)	Lentejas (€/t)	776,28	776,28	0,00	0,00
(2)	Garbanzos (€/t)	750,40	751,77	1,37	0,18
(2)	Habas secas (€/t)	391,07	395,84	4,77	1,22
<b>VINOS</b>					
(5)	Vino blanco sin DOP/IGP (€/hectolitro)	37,76	37,05	-0,71	-1,88
(5)	Vino tinto sin DOP/IGP, 12 p. color (€/hectolitro)	38,68	37,67	-1,01	-2,61
<b>ACEITE DE OLIVA Y ORUJO</b>					
(6)	Aceite de oliva virgen extra < 0,8º (€/100 kg)	615,31	639,85	24,54	3,99
(6)	Aceite de oliva virgen, de 0,8º a 2º (€/100 kg)	589,27	609,03	19,76	3,35
(6)	Aceite de oliva lampante > 2º (€/100 kg)	566,92	585,65	18,73	3,30
(7)	Aceite de oliva refinado (€/100 kg)	557,25	578,59	21,34	3,83
(8)	Aceite de orujo de oliva crudo (€/100 kg)	208,19	210,52	2,33	1,12
(7)	Aceite de orujo de oliva refinado (€/100 kg)	305,20	309,59	4,39	1,44
<b>ACEITE DE GIRASOL</b>					
(7)	Aceite de girasol refinado convencional (€/100 kg)	122,56	117,03	-5,53	-4,51
(7)	Aceite de girasol refinado alto oleico (€/100 kg)	138,28	142,52	4,24	3,07
<b>ACEITE DE SOJA</b>					
(7)	Aceite refinado de soja (€/100 kg)	112,20	115,14	2,94	2,62

#### Posición comercial:

- (1) Salida de almacén cargado o entregado al transformador después de intermediario; (2) Granel sobre almacén agricultor/cooperativa  
 (3) Salida granel industria; (4) Almacén comprador mayorista; (5) Salida bodega; (6) Salida almazara; (7) Salida industria refinadora  
 (8) Salida industria extractora; (9) Salida industria molturadora; (10) Salida industria deshidratadora; (11) Entrada a entamadora

## COMENTARIOS DE MERCADO

- **CEREALES** (▲): Tras largo tiempo de bajadas en este sector, esta semana se registran incrementos en los precios medios de prácticamente todos los tipos en seguimiento: **cebadas: pienso** (1,44 %) y **malta** (1,83 %), **maíz grano** (1,05 %) y **trigo blando** (1,55 %). El **trigo duro** repite su cotización.
- **ARROZ** (= ▼): Sin variaciones en la mayor parte de referencias de este apartado, a excepción de los descensos que se anotan para el **arroz blanco japónica** (-0,03 %) y, especialmente, el **arroz partido** (-1,19 %).
- **SEMILLAS OLEAGINOSAS** (▼ ▲): Vuelven a bajar ligeramente los precios medio nacionales de la **pipa de girasol**, tanto **alto oleico** (-0,29 %), como **convencional** (-0,27 %). Subida, por el contrario, en la **semilla de colza** (0,72 %).
- **TORTAS DE GIRASOL Y SOJA** (▼): Se mantienen los descensos en este apartado: menor en el caso de la **torta de girasol** (0,02 %) y más acusado en el de la **torta de soja** (-1,62 %).
- **PROTEICOS** (▲ ▼): Caen ligeramente los precios medios en origen de la **alfalfa: balas** (-0,64 %) y **pellets** (-0,44 %), al igual que, de nuevo, el de los **guisantes** (-0,34 %). Invertiendo sus tendencias de la semana pasada, suben los **garbanzos** (0,18 %) y las **habas** (1,22 %). Una semana más, las **lentejas** repiten su precio.
- **VINOS** (▼): En contraste con las subidas de la semana anterior, desciende la cotización media del **vino blanco sin DOP/IGP** (-1,88 %) y, más aún, la del **vino tinto sin DOP/IGP** (-2,61 %).
- **ACEITE DE OLIVA Y ORUJO** (▲): Se vuelven más acusados los incrementos en este apartado: **virgen extra** (3,99 %), **virgen** (3,35 %), **lampante** (3,30 %), **aceite de orujo de oliva crudo** (1,11 %), **aceite de oliva refinado** (3,83 %), y **aceite de orujo de oliva refinado** (1,14 %).
- **ACEITE DE GIRASOL** (▲ ▼): Cotización a la baja del **refinado convencional** (-4,51 %) y al alza del **refinado alto oleico** (3,87 %).
- **ACEITE DE SOJA** (▲): Subida del precio medio nacional en el **aceite de soja** (2,62 %).

1.1.2. Precios Medios Nacionales en Origen de Frutas y Hortalizas				
PRODUCTOS AGRÍCOLAS (especificaciones)	Semana 24 12/06 -18/06 2023	Semana 25 19/06 -25/06 2023	Variación semanal euros	Variación semanal %
<b>FRUTAS</b>				
(1) Limón (C/100 kg)	47,54	43,80	-3,74	-7,86
(1) Manzana Fuji (C/100 kg)*	75,72	75,80	0,08	0,11
(1) Manzana Golden (C/100 kg)*	81,05	81,83	0,78	0,96
(1) Manzana Granny Smith (C/100 kg)*	54,75	55,82	1,07	1,95
(1) Manzana Red Delicious y demás var. rojas (C/100 kg)*	69,63	63,58	-6,05	-8,69
(1) Pera Blanquilla (C/100 kg)	73,13	73,13	0,00	0,00
(1) Pera Conferencia (C/100 kg)	89,50	96,29	6,79	7,59
(1) Albaricoque (C/100 kg)	90,26	101,43	11,17	12,38
(1) Cereza (C/100 kg)	273,81	274,70	0,89	0,33
(1) Ciruela (C/100 kg)	72,57	72,90	0,33	0,46
(1) Melocotón carne amarilla (C/100 kg)*	68,52	73,39	4,87	7,10
(1) Melocotón carne blanca (C/100 kg)*	56,47	53,33	-3,14	-5,56
(1) Nectarina carne amarilla (C/100 kg)*	76,41	74,81	-1,60	-2,09
(1) Nectarina carne blanca (C/100 kg)*	74,35	72,00	-2,35	-3,16
(1) Aguacate (C/100 kg)	533,14	469,14	-64,00	-12,00
(1) Higos y brevas (C/100 kg)	285,72	263,74	-21,98	-7,69
(1) Plátano (C/100 kg)*	46,86	51,76	4,90	10,46
<b>HORTALIZAS</b>				
(1) Acelga (C/100 kg)	77,38	87,85	10,48	13,54
(1) Ajo (C/100 kg)	114,49	115,74	1,25	1,09
(1) Alcachofa (C/100 kg)	104,35	107,33	2,98	2,86
(1) Berenjena (C/100 kg)	21,37	33,19	11,82	55,31
(1) Brócoli (C/100 kg)	62,65	45,00	-17,65	-28,17
(1) Calabacín (C/100 kg)	20,91	13,49	-7,42	-35,47
(1) Cebolla (C/100 kg)	51,25	46,80	-4,45	-8,69
(1) Champiñón (C/100 kg)	154,10	153,33	-0,77	-0,50
(1) Coliflor (C/100 kg)	78,39	86,73	8,34	10,64
(1) Col Repollo de hoja lisa (C/100 kg)	35,78	35,13	-0,65	-1,81
(1) Espárrago (C/100 kg)	227,67	249,12	21,45	9,42
(1) Haba verde (C/100 kg)	73,95	80,00	6,05	8,18
(1) Judía verde tipo plana (C/100 kg)	180,28	161,30	-18,98	-10,53
(1) Lechuga Romana (C/100 ud)	30,91	30,60	-0,31	-1,00
(1) Melón Piel de Sapo (C/100 kg)	29,49	42,88	13,39	45,42
(1) Pepino (C/100 kg)	14,47	20,11	5,64	38,99
(1) Pimiento verde tipo italiano (C/100 kg)	75,09	85,40	10,31	13,73
(1) Puerro (C/100 kg)	97,55	86,13	-11,42	-11,71
(1) Sandía (C/100 kg)	28,07	33,70	5,63	20,06
(1) Tomate cereza (C/100 kg)*	142,67	149,80	7,13	5,00
(1) Tomate racimo (C/100 kg)*	74,38	53,32	-21,06	-28,31
(1) Tomate redondo liso (C/100 kg)*	45,99	37,35	-8,65	-18,80
(1) Zanahoria (C/100 kg)	35,81	23,64	-12,17	-33,99
(1) Patata (C/100 kg)	59,44	55,05	-4,39	-7,39

**Posición comercial:**

(1) Granel: En árbol, finca, almacén agricultor, alhóndiga, lonja, etc. En cítricos y uva de mesa, los precios se dan "en árbol" y "en cepa" respectivamente. Los precios del plátano, por las peculiaridades de su comercialización, son estimados a partir de las cotizaciones obtenidas y contrastadas por la organización de productores (OP), en la posición comercial "venta en verde al madurador".

\*Precios notificados a la Comisión Europea (art. 11 y anexo I.5.c del Reglamento de Ejecución (UE) 2017/1185).

**COMENTARIOS DE MERCADO**

• **CÍTRICOS (▼)**: Dada por finalizada la campaña del Verna en Murcia, se acentúa la línea descendente, mantenida durante todo el mes, en la evolución del precio en árbol del **limón** (-7,86 %).

• **FRUTA DE PEPITA (▲▼)**: Se vuelve más acusada la tendencia al alza de los últimos tiempos en el precio medio en origen de la **pera Conferencia** (7,09 %); sube también el de la **manzana Golden** (0,96%), levemente, en proporción similar a la que bajó la semana pasada. De nuevo, sin movimientos en la **pera Blanquilla**.

• **FRUTA DE HUESO (▲▼)**: Tras los descensos generalizados de la semana anterior, pasan a aumentar, significativamente, los precios en origen del **albaricoque** (12,38 %) y el **melocotón de carne amarilla** (7,1 %), así como, muy ligeramente, los de la **ciruela** (0,46 %) y la **cereza** (0,33 %). Siguen a la baja, pero frenando sus caídas, las cotizaciones medias del **melocotón de carne blanca** (-3,16 %) y las **nectarinas: carne blanca** (-3,16 %) y **carne amarilla** (-2,09 %).

• **OTRAS FRUTAS (▼▲)**: Descienden esta semana los precios en origen del **aguacate** (-12 %), por razones relacionadas con la calidad de la oferta, y nuevamente, de las **brevas** (-7,69 %); sigue al alza el del **plátano** (10,46 %).

• **HORTALIZAS (▲▼)**: Vuelve a caer muy significativamente el precio del **calabacín** (-35,47 %), al que acompañan en el apartado de hortalizas con bajadas destacadas, en esta ocasión, la **zanahoria** (-33,99 %) —inmersa en el proceso de desplazamiento de mercados habitual de estas fechas—, el **tomate racimo** (-28,31 %), el **brócoli** (-28,17 %) y, nuevamente, el **tomate redondo liso** (-18,8 %). Recuperan posiciones, tras los descensos de las semanas anteriores, la **berenjena** (55,31 %), el **melón Piel de Sapo** (45,42 %), el **pepino** (38,99 %) y la **sandía** (20,06 %). Se agudiza el movimiento a la baja de la **patata** (-7,39 %).

### 1.1.3. Precios Medios Nacionales de Productos Agrícolas: Gráficos

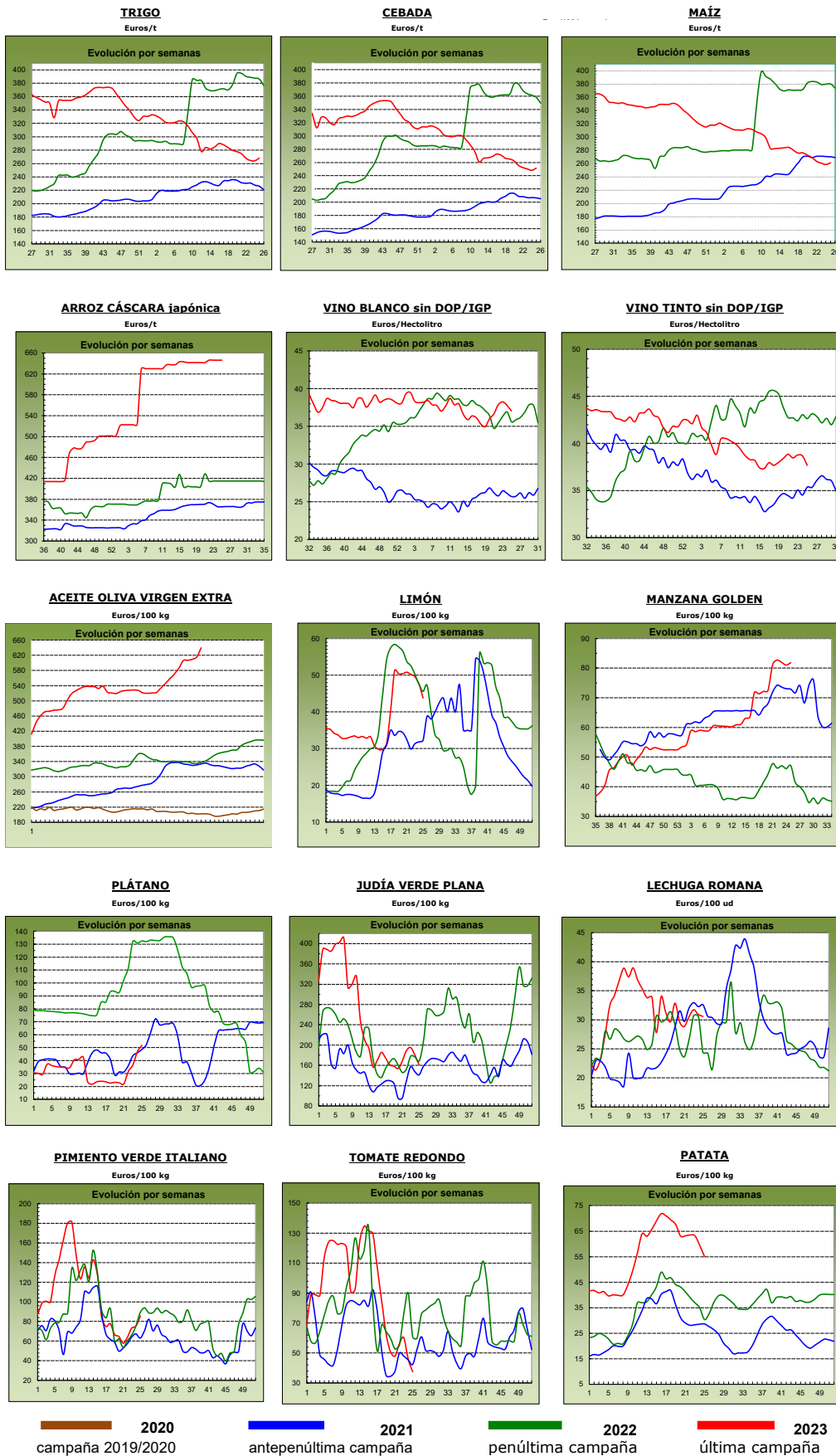

## 1.2. PRECIOS MEDIOS NACIONALES DE PRODUCTOS GANADEROS

1.2.1. Precios Medios Nacionales de Productos Ganaderos					
PRODUCTOS GANADEROS (especificaciones)		Semana 24 12-18/06 2023	Semana 25 19-25/06 2023	Variación semanal euros	Variación semanal %
<b>VACUNO</b>					
(1)	Ternera, 180-300 kilos (€/100 kg canal)	509,33	507,64	-1,69	-0,33
(1)	Machos de 12 a 24 meses (Clase R) (€/100 kg canal)	535,25	531,07	-4,18	-0,78
(1)	Animales de 8 a 12 meses (Clase R) (€/100 kg canal)	536,49	536,26	-0,23	-0,04
(1)	Bovino vivo, conjunto categorías (€/100 kg vivo)	269,62	268,98	-0,64	-0,24
<b>CORDERO</b>					
(1)	Corderos 9-19 kilos (€/100 kg canal)	749,71	733,09	-16,62	-2,22
(1)	Corderos 12-16 kilos (€/100 kg canal)	713,86	708,43	-5,43	-0,76
(1)	Corderos Ligeros (12-13 kilos) (€/100 kg canal)	722,40	716,05	-6,35	-0,88
(1)	Corderos Pesados (13-16 kilos) (€/100 kg canal)	705,33	700,81	-4,52	-0,64
<b>PORCINO</b>					
(1)	Porcino >60% magro (Clase S) (€/100 kg canal)	257,13	257,02	-0,11	-0,04
(1)	Porcino 60-55% magro (Clase E) (€/100 kg canal)	246,66	249,00	2,34	0,95
(1)	Porcino 55-50% magro (Clase U) (€/100 kg canal)	255,69	256,18	0,49	0,19
(1)	Porcino 50-45% magro (Clase R) (€/100 kg canal)	252,12	251,53	-0,59	-0,23
(1)	Lechon 20 kg (€/unidad)	91,97	91,57	-0,40	-0,43
<b>POLLO</b>					
(2)	Pollo, media de canales del 83% y 65% rdto. (€/100 kg canal)	259,61	259,61	0,00	0,00
(2)	Pollo P10 (83% rdto.) (€/100 kg canal)	210,32	210,32	0,00	0,00
(2)	Pollo P90 (65% rdto.) (€/100 kg canal)	263,37	263,37	0,00	0,00
<b>HUEVOS</b>					
(3)	Huevos Tipo Jaula, media Clase L y M (€/100 kg)	220,62	219,31	-1,31	-0,59
(3)	Huevos Tipo Jaula - Clase L (€/docena)	1,74	1,73	-0,01	-0,57
(3)	Huevos Tipo Jaula - Clase M (€/docena)	1,59	1,59	0,00	0,00
(3)	Huevos Tipo Suelo media Clase L y M (€/100 kg)	228,93	227,27	-1,66	-0,73
(3)	Huevos Tipo Suelo - Clase L (€/docena)	1,78	1,76	-0,02	-1,12
(3)	Huevos Tipo Suelo - Clase M (€/docena)	1,69	1,68	-0,01	-0,59
(3)	Huevos Tipo Campero, media Clase L y M (€/100 kg)	244,80	245,59	0,79	0,32
(3)	Huevos Tipo Campero- Mezcla Clase L y M (€/docena)	1,85	1,86	0,01	0,54
<b>CONEJO</b>					
(4)	Conejo 1,8-2,2 kilo, vivo (€/100 kg)	245,28	247,43	2,15	0,88
<b>LECHE Y PRODUCTOS LÁCTEOS</b>					
(6)	Suero de leche en polvo (€/100 kg)	68,32	67,04	-1,28	-1,87
(6)	Mantequilla sin sal (formato 25 kg) (€/100 kg)	590,16	538,00	-52,16	-8,84
(5)	Leche cruda de vaca (€/100 kg). Fuente: INFOLAC	Precio abril 2023: 54,37 €/100 kg			
<b>MIEL Y PRODUCTOS APÍCOLAS</b>					
(7)	Miel multifloral a granel (€/100 kg)	Precio marzo 2023: 340,79 €/100 kg			
(7)	Miel multifloral envasada (€/100 kg)	Precio marzo 2023: 600,54 €/100 kg			
(7)	Polen a granel (€/100 kg)	Precio marzo 2023: 631,33 €/100 kg			
(7)	Polen envasado (€/100 kg)	Precio marzo 2023: 1.115,91 €/100 kg			

**Posición comercial:**

(1) Entrada matadero; (2) Salida muelle matadero; (3) Salida muelle centro de embalaje; (4) Salida granja;  
(5) Precio pagado al ganadero; (6) Precio franco fábrica sin impuestos ni costes; (7) Venta a la industria o mayorista

**COMENTARIOS DE MERCADO**

- **VACUNO** (▼): Semana de cotizaciones a la baja en las **canales de bovino**, con variaciones negativas del -0,33% en las canales de las terneras, del -0,78% en las de los machos 12-24 meses y del -0,04% en las de los animales 8-12 meses. Los precios retroceden un -0,24% en los **animales vivos**.
- **OVINO** (▼): Las **canales de cordero** se anotan esta semana un descenso medio del -1,12%.
- **PORCINO** (▲): Subida media del 0,22% en las cotizaciones semanales de las **canales de porcino de capa blanca**, correspondiendo a la Clase E la variación más significativa (0,95%). Los precios en los **porcinos cebados** (=) se mantienen sin variación una semana más. Descenso del -0,43% en las cotizaciones semanales de los **lechones base 20 kg** (▼).
- **POLLOS** (=): Vuelven a repetirse los precios registrados en la semana previa (0,00%).
- **HUEVOS** (▼▲): De media, en los huevos **tipo suelo** y en los huevos **tipo jaula** se registran bajadas de precios (-0,59% y -0,73% respectivamente). Para los huevos **tipo campero** se anota una leve subida del 0,32%.
- **CONEJO** (▲): Se mantiene la tendencia ascendente de precios del **conejo vivo de granja**, registrándose esta semana una subida del 0,88%.
- **PRODUCTOS LÁCTEOS**: Bajada del -1,87% en el precio semanal del **suero de leche en polvo** (▼). También desciende, en mayor proporción (-8,84 %), el de la **mantequilla sin sal** (▼).

**1.2.2. Precios Medios Nacionales de Productos Ganaderos: Gráficos**

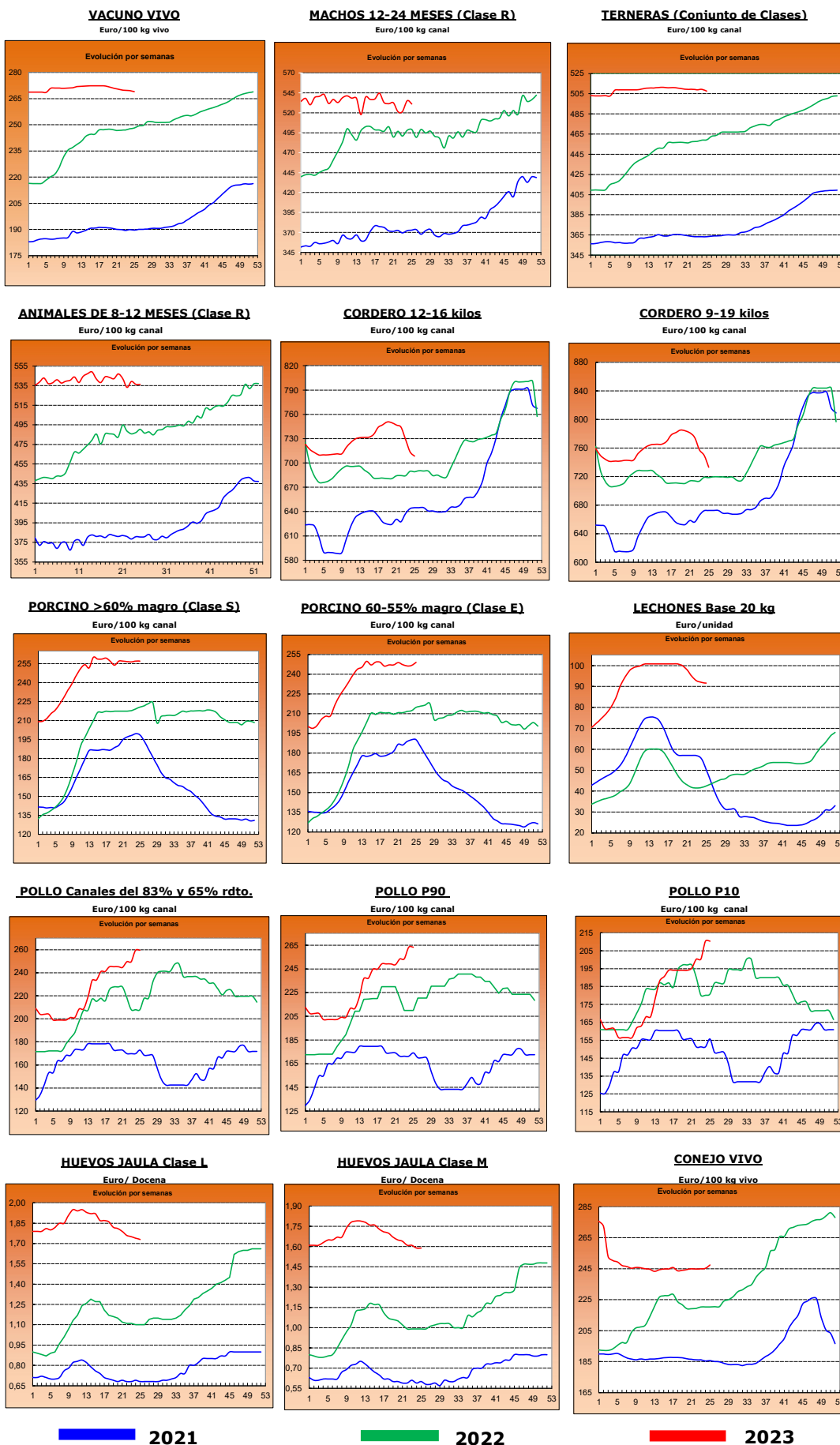



## 2.- PRECIOS EN MERCADOS REPRESENTATIVOS DE CEREALES, ALFALFA, ARROZ, VINOS, ACEITES Y SEMILLA DE GIRASOL

### 2.1. PRECIOS EN MERCADOS REPRESENTATIVOS DE CEREALES, ALFALFA Y ARROZ

#### 2.1.1. Precios Medios en Mercados Representativos: Trigo y Alfalfa

Precios en Euro/Tonelada

REGLAMENTO (UE) 2017/1185 DE LA COMISION. Artículo 11, Anexo I. 1. (trigo); Artículo 12 (a), Anexo II.2 (alfalfa)

TRIGO: Salida de almacén cargado o entregado al transformador después de intermediario. Mercancia nacional y/o importada.

ALFALFA: Salida industria deshidratadora

PRODUCTO	MERCADO REPRESENTATIVO	Semana 24 12/06-18/06 2023	Semana 25 19/06-25/06 2023	Variación €
<b>Trigo Blando Panificable</b>	Albacete	267,60	267,60	0,00
	Ávila	266,00	272,00	6,00
	Barcelona	272,00	274,00	2,00
	Burgos	258,00	266,00	8,00
	Cádiz	255,00	258,00	3,00
	Ciudad Real	353,00	353,00	0,00
	Cuenca	278,00	278,00	0,00
	Guadalajara	262,40	270,40	8,00
	Huesca	256,00	256,00	0,00
	León	276,60	275,00	-1,60
	Lérida	243,00	246,00	3,00
	Madrid	270,00	278,00	8,00
	Murcia	250,00	255,00	5,00
	Navarra	260,00	265,00	5,00
	Palencia	270,20	274,20	4,00
	Pontevedra	270,00	276,00	6,00
	Salamanca	273,60	280,00	6,40
	Segovia	249,40	257,40	8,00
	Sevilla	260,00	265,00	5,00
	Soria	252,60	256,60	4,00
Tarragona	252,00	254,00	2,00	
Toledo	281,00	281,00	0,00	
Valladolid	258,00	262,20	4,20	
Zamora	275,60	274,00	-1,60	
Zaragoza	262,00	267,00	5,00	
<b>Trigo Duro</b>	Toledo	402,00	402,00	0,00
<b>Alfalfa Balas</b>	Albacete	348,00	348,00	0,00
	Burgos	395,00	400,00	5,00
	Córdoba	270,00	273,00	3,00
	Huesca	380,00	380,00	0,00
	León	430,00	430,00	0,00
	Lérida	370,00	356,79	-13,21
	Navarra	385,00	385,00	0,00
	Palencia	395,00	398,00	3,00
	Sevilla	283,00	283,00	0,00
	Teruel	340,00	340,00	0,00
	Toledo	451,00	451,00	0,00
	Valladolid	320,00	320,00	0,00
	Zamora	400,00	400,00	0,00
Zaragoza	380,00	380,00	0,00	
<b>Alfalfa Pellets</b>	Albacete	328,00	328,00	0,00
	Burgos	345,00	345,00	0,00
	Córdoba	276,00	280,00	4,00
	Huesca	320,00	323,50	3,50
	Lérida	315,00	304,76	-10,24
	Navarra	355,00	355,00	0,00
	Palencia	400,00	403,00	3,00
	Sevilla	275,00	275,00	0,00
	Toledo	460,00	460,00	0,00
	Valladolid	360,00	360,00	0,00
	Zamora	347,00	347,00	0,00
	Zaragoza	332,00	332,00	0,00

### 2.1.2. Precios Medios en Mercados Representativos: Cebada

Precios en Euro/Tonelada

#### REGLAMENTO (UE) 2017/1185 DE LA COMISION. Artículo 11, Anexo I. 1.

Salida de almacén cargado o entregado al transformador después de intermediario. Mercancía nacional y/o importada.

PRODUCTO	MERCADO REPRESENTATIVO	Semana 24 12/06-18/06 2023	Semana 25 19/06-25/06 2023	Variación €
<b>Cebada Pienso</b>	Albacete	245,30	247,70	2,40
	Ávila	248,00	255,00	7,00
	Burgos	240,00	250,00	10,00
	Cádiz	--	246,00	--
	Ciudad Real	257,20	261,20	4,00
	La Coruña	245,00	250,00	5,00
	Cuenca	245,00	248,00	3,00
	Granada	248,00	248,00	0,00
	Guadalajara	246,80	253,20	6,40
	Huesca	227,00	227,00	0,00
	León	268,00	260,00	-8,00
	Lérida	230,00	233,00	3,00
	Murcia	232,00	240,00	8,00
	Palencia	255,00	260,00	5,00
	Salamanca	252,00	258,00	6,00
	Segovia	235,00	240,00	5,00
	Soria	240,00	245,00	5,00
	Teruel	245,00	250,00	5,00
	Toledo	251,40	259,40	8,00
	Valladolid	242,00	250,00	8,00
Zamora	262,00	256,00	-6,00	
Zaragoza	245,00	250,00	5,00	
<b>Cebada Malta</b>	Albacete	252,00	255,00	3,00
	Burgos	244,10	252,10	8,00
	Ciudad Real	264,40	268,40	4,00
	Cuenca	252,00	255,00	3,00
	Guadalajara	253,00	259,40	6,40
	Huesca	250,00	250,00	0,00
	Madrid	258,00	263,00	5,00
	Navarra	250,00	253,00	3,00
	Palencia	257,20	259,60	2,40
	Salamanca	261,80	266,60	4,80
	Segovia	246,40	246,40	0,00
	Soria	245,00	248,20	3,20
	Teruel	252,00	265,00	13,00
	Toledo	260,00	270,00	10,00
	Valladolid	247,00	256,00	9,00
Zamora	259,00	257,40	-1,60	
Zaragoza	262,00	265,00	3,00	

### 2.1.3. Precios Medios en Mercados Representativos: Maíz y Arroz

Precios en Euro/Tonelada

#### REGLAMENTO (UE) 2017/1185 DE LA COMISION. Artículo 11, Anexo I. 1. Cereales y 2 Arroz

Maíz grano: precios salida de almacén cargado. Mercancía nacional y/o importada.

Arroz cáscara precios salida almacén agricultor o en cooperativa, y arroz blanco precios salida industria

PRODUCTO	MERCADO REPRESENTATIVO	Semana 24 12/06-18/06 2023	Semana 25 19/06-25/06 2023	Variación €
<b>Maiz Grano</b>	Albacete	265,60	265,60	0,00
	Badajoz	274,00	274,00	0,00
	Cáceres	274,00	274,00	0,00
	Ciudad Real	266,00	271,60	5,60
	La Coruña	242,00	253,00	11,00
	Gerona	252,00	254,00	2,00
	Huesca	246,00	248,00	2,00
	León	260,80	264,80	4,00
	Lérida	238,00	240,00	2,00
	Madrid	270,00	275,00	5,00
	Navarra	265,00	265,00	0,00
	Pontevedra	242,00	253,00	11,00
	Salamanca	272,80	276,00	3,20
	Toledo	271,00	275,80	4,80
	Valladolid	258,86	268,00	9,14
Zamora	261,20	265,60	4,40	
Zaragoza	260,00	265,00	5,00	
<b>Arroz cáscara (Indica)</b>	Cádiz	348,00	348,00	0,00
	Sevilla	584,50	584,50	0,00
	Valencia	595,00	595,00	0,00
<b>Arroz cáscara (Japónica)</b>	Huesca	500,00	500,00	0,00
	Sevilla	600,50	600,50	0,00
	Tarragona	660,00	660,00	0,00
	Valencia	690,00	690,00	0,00
	Zaragoza	650,00	650,00	0,00
<b>Arroz blanco (Indica)</b>	Sevilla	611,00	611,00	0,00
	Valencia	1150,00	1150,00	0,00
<b>Arroz blanco (Japónica)</b>	Sevilla	993,00	993,00	0,00
	Tarragona	1.251,00	1.250,00	-1,00
	Valencia	1230,00	1230,00	0,00
<b>Arroz blanco vaporizado</b>	Valencia	1075,00	1075,00	0,00
<b>Arroz partido</b>	Sevilla	318,56	318,56	0,00
	Tarragona	550,00	525,00	-25,00
	Valencia	515,00	515,00	0,00

<b>2.2. PRECIOS EN MERCADOS REPRESENTATIVOS DE VINOS</b>
--

**R. EJECUCIÓN (UE) 2017/1185 DE LA COMISION. Artículo 11, Anexo II. 3.**

En €/hectólitro, salida bodega, a granel, pago al contado sin I. V. A.

<b>PRODUCTO</b>	<b>MERCADO REPRESENTATIVO</b>	<b>Semana 24 12/06-18/06 2023</b>	<b>Semana 25 19/06-25/06 2023</b>	<b>Variación €</b>
<b>Vino Blanco sin DOP/IPG</b>	Albacete	59,31	57,36	<b>-1,95</b>
	Badajoz	37,11	38,30	<b>1,19</b>
	Ciudad Real	36,89	35,90	<b>-0,98</b>
	Cuenca	30,29	29,88	<b>-0,41</b>
	Toledo	35,70	34,60	<b>-1,11</b>
<b>Vino Tinto sin DOP / IPG</b>	<b>Precio de vino tinto referido al producto de 12 puntos de color</b>			
	Albacete	45,90	44,41	<b>-1,49</b>
	Badajoz	35,05	35,05	<b>0,00</b>
	Ciudad Real	33,40	33,36	<b>-0,04</b>
	Cuenca	37,43	38,73	<b>1,30</b>
	Murcia	33,55	32,33	<b>-1,22</b>
	Toledo	39,41	38,81	<b>-0,60</b>
	Valencia	33,82	34,36	<b>0,54</b>

**2.3. PRECIOS EN MERCADOS REPRESENTATIVOS DE ACEITES Y SEMILLAS DE GIRASOL**

Aceites. Precios salida almazara/orujera/refinadora, en €/100 kg, sin I.V.A. Rgto. 2017/1185. Art.11. Anexo I.3.

Semilla de girasol. Precios en almacén del comprador mayorista, en €/100 kg, sin I.V.A. Rgto 2017/1185. Art. 8

PRODUCTO Y ESPECIFICACIONES	MERCADO REPRESENTATIVO	Semana 24 12/06-18/06 2023	Semana 25 19/06-25/06 2023	Variación €
<b>ACEITE DE OLIVA VIRGEN EXTRA</b> Menos de 0,8°	Albacete	615,00	630,00	15,00
	Almería	610,00	640,00	30,00
	Badajoz	620,83	642,33	21,50
	Cáceres	600,00	600,00	0,00
	Cádiz	620,00	638,00	18,00
	Ciudad Real	610,00	632,50	22,50
	Córdoba	616,00	643,50	27,50
	Cuenca	625,80	642,50	16,70
	Granada	614,00	629,00	15,00
	Huelva	615,00	635,00	20,00
	Jaén	620,00	645,00	25,00
	Málaga	615,50	644,50	29,00
	Murcia	625,00	645,00	20,00
	Sevilla	607,50	642,50	35,00
Tarragona	635,00	650,00	15,00	
Toledo	615,00	650,00	35,00	
<b>ACEITE DE OLIVA VIRGEN</b> De 0,8° a 2°	Albacete	595,00	600,00	5,00
	Badajoz	571,67	588,33	16,67
	Cáceres	570,00	570,00	0,00
	Cádiz	595,00	614,00	19,00
	Ciudad Real	587,00	607,00	20,00
	Córdoba	590,00	612,50	22,50
	Cuenca	593,30	612,50	19,20
	Granada	588,50	598,50	10,00
	Huelva	555,00	555,00	0,00
	Jaén	590,50	610,00	19,50
	Málaga	581,00	606,00	25,00
	Murcia	595,00	605,00	10,00
	Sevilla	587,50	607,50	20,00
	Tarragona	590,00	625,00	35,00
Toledo	588,50	615,00	26,50	
<b>ACEITE DE OLIVA LAMPANTE</b> Más de 2°	Albacete	575,00	595,00	20,00
	Badajoz	528,33	542,33	14,00
	Cáceres	480,00	480,00	0,00
	Cádiz	575,00	596,00	21,00
	Ciudad Real	563,50	586,00	22,50
	Córdoba	570,00	588,00	18,00
	Cuenca	585,00	595,00	10,00
	Granada	569,00	581,50	12,50
	Huelva	535,00	595,00	60,00
	Jaén	572,50	592,50	20,00
	Málaga	559,50	587,50	28,00
	Murcia	590,00	595,00	5,00
	Sevilla	564,00	574,00	10,00
	Tarragona	500,00	515,00	15,00
Toledo	573,50	594,00	20,50	
<b>ACEITE DE OLIVA REFINADO</b>	Córdoba	531,00	541,00	10,00
	Jaén	571,50	595,00	23,50
	Sevilla	567,50	595,00	27,50
	Tarragona	580,00	610,00	30,00
<b>ACEITE DE ORUJO DE OLIVA CRUDO</b>	Córdoba	194,50	195,50	1,00
	Jaén	213,00	217,50	4,50
	Málaga	214,00	219,00	5,00
	Sevilla	213,50	216,00	2,50
	Tarragona	220,00	220,00	0,00
	Toledo	215,00	215,00	0,00
<b>ACEITE DE ORUJO DE OLIVA REFINADO</b>	Sevilla	306,50	311,00	4,50
<b>PIPA DE GIRASOL</b> Alto oleico	Centro	683,19	683,19	0,00
	Norte	665,42	665,42	0,00
	Sur	462,86	458,25	-4,61
<b>PIPA DE GIRASOL</b> Convencional	Centro	593,56	593,56	0,00
	Norte	595,04	595,04	0,00
	Sur	440,10	436,19	-3,92

### 3. PRECIOS DE PRODUCCIÓN DE FRUTAS Y HORTALIZAS EN EL MERCADO INTERIOR

#### 3.1. PRECIOS DE PRODUCCIÓN EN EL MERCADO INTERIOR FRUTAS

3.1.1. Precios de Producción de Frutas en el Mercado Interior:												
Precios diarios y Precios Medios Ponderados Semanales en mercados representativos provinciales.												
Precios a la salida del centro de acondicionamiento de productos seleccionados, embalados y, en su caso, en palés (€/100 kg peso neto)												

#### CÍTRICOS

PRODUCTO	MERCADO	VARIEDAD O TIPO	CAT.	CALIBRE	DÍA/MES							
					19/6	20/6	21/6	22/6	23/6	24/6	25/6	PMPS
LIMÓN	Alicante	Verna	I	3-4	109,47	109,47	109,47	109,47	109,47	--	--	109,47
	Málaga	Verna	I	3-4	82,00	82,00	82,00	82,00	82,00	--	--	82,00
NARANJA	Castellón	Barberina	I	3-6	101,48	101,48	101,48	101,48	101,48	--	--	101,48
	Valencia	Barberina	I	3-6	113,90	113,90	113,90	113,90	113,90	149,96	--	117,26
	Castellón	Valencia Late	I	3-6	91,71	91,70	91,68	91,85	92,07	--	--	91,81
	Valencia	Valencia Late	I	3-6	107,53	107,67	107,90	107,67	100,15	107,35	102,45	105,49
	Castellón	Valencia Midnight	I	3-6	102,56	102,56	102,56	102,56	102,56	--	--	102,56
	Valencia	Valencia Midnight	I	3-6	110,32	110,15	109,89	110,18	109,39	109,86	--	109,98

#### FRUTAS DE PEPITA

PRODUCTO	MERCADO	VARIEDAD O TIPO	CAT.	CALIBRE	DÍA/MES							
					19/6	20/6	21/6	22/6	23/6	24/6	25/6	PMPS
MANZANA	Gerona	Fuji	I	65-80	132,80	132,80	132,80	132,80	132,80	--	--	132,80
	Lérida	Fuji	I	65-80	89,50	89,50	89,50	89,50	89,50	--	--	89,50
	Gerona	Golden Delicious	I	65-80	122,41	122,41	122,41	122,41	122,41	--	--	122,41
	Lérida	Golden Delicious	I	65-80	95,61	95,34	95,07	95,52	97,34	--	--	95,79
	Zaragoza	Golden Delicious	I	65-80	92,72	92,72	92,72	92,72	92,72	--	--	92,72
	Gerona	Granny Smith	I	65-80	101,90	101,90	101,90	101,90	101,90	--	--	101,90
	Lérida	Granny Smith	I	65-80	79,50	79,50	85,74	83,37	79,50	--	--	81,15
	Gerona	Red Delicious	I	65-80	105,36	105,36	105,36	105,36	105,36	--	--	105,36
PERA	Lérida	Conferencia	I	60-65+	--	130,12	137,02	125,70	124,73	--	--	130,33
	Zaragoza	Conferencia	I	60-65+	169,60	169,60	169,60	169,60	169,60	--	--	169,60

#### FRUTAS DE HUESO

PRODUCTO	MERCADO	VARIEDAD O TIPO	CAT.	CALIBRE	DÍA/MES							
					19/6	20/6	21/6	22/6	23/6	24/6	25/6	PMPS
ALBARICOQUE	Huesca	Todos los tipos y variedades	-	45-50 mm	106,00	106,00	106,00	106,00	106,00	--	--	106,00
	Lérida	Todos los tipos y variedades	-	45-50 mm	219,10	219,10	219,10	219,10	219,10	--	--	219,10
	Murcia	Todos los tipos y variedades	-	45-50 mm	210,00	200,00	160,00	190,00	220,00	--	--	193,34
	Teruel	Todos los tipos y variedades	-	45-50 mm	189,00	189,00	189,00	189,00	189,00	--	--	189,00
	Zaragoza	Todos los tipos y variedades	-	45-50 mm	164,29	164,29	164,29	164,29	164,29	--	--	164,29
CEREZA	Barcelona	Todas las variedades dulces	-	22 y más	372,00	372,00	372,00	372,00	372,00	--	--	372,00
	Burgos	Todas las variedades dulces	-	22 y más	400,00	400,00	400,00	400,00	400,00	--	--	400,00
	Cáceres	Todas las variedades dulces	-	22 y más	300,00	300,00	300,00	300,00	300,00	--	--	300,00
	Huesca	Todas las variedades dulces	-	22 y más	282,00	282,00	282,00	282,00	282,00	--	--	282,00
	La Rioja	Todas las variedades dulces	-	22 y más	345,00	345,00	345,00	345,00	345,00	--	--	345,00
	León	Todas las variedades dulces	-	22 y más	244,00	244,00	244,00	244,00	244,00	--	--	244,00
	Lérida	Todas las variedades dulces	-	22 y más	590,63	590,63	590,63	590,63	590,63	--	--	590,63
	Murcia	Todas las variedades dulces	-	22 y más	560,00	584,00	620,00	620,00	620,00	--	--	599,96
	Navarra	Todas las variedades dulces	-	22 y más	338,00	338,00	338,00	338,00	338,00	--	--	338,00
	Tarragona	Todas las variedades dulces	-	22 y más	404,04	404,04	404,04	404,04	404,04	--	--	404,04
	Zaragoza	Todas las variedades dulces	-	22 y más	341,15	341,15	341,15	341,15	341,15	--	--	341,15
CIRUELA	Badajoz	Todos los tipos y variedades	-	35 mm ó superior	110,00	110,00	110,00	110,00	110,00	--	--	110,00
MELOCOTÓN	Badajoz	Pulpa amarilla	I	A/B	105,00	105,00	105,00	105,00	105,00	--	--	105,00
	Barcelona	Pulpa amarilla	I	A/B	133,00	133,00	133,00	133,00	133,00	--	--	133,00
	Cáceres	Pulpa amarilla	I	A/B	105,00	105,00	105,00	105,00	105,00	--	--	105,00
	Huesca	Pulpa amarilla	I	A/B	80,00	80,00	80,00	80,00	80,00	--	--	80,00
	Lérida	Pulpa amarilla	I	A/B	110,58	138,73	--	142,83	138,23	--	--	134,94
	Murcia	Pulpa amarilla	I	A/B	140,00	140,00	150,00	146,00	146,00	--	--	144,40
	Valencia	Pulpa amarilla	I	A/B	90,00	90,00	90,00	90,00	90,00	--	--	90,00
	Huesca	Pulpa blanca	I	A/B	55,00	55,00	55,00	55,00	55,00	--	--	55,00
	Lérida	Pulpa blanca	I	A/B	103,40	94,18	110,40	104,94	99,13	--	--	103,40
NECTARINA	Badajoz	Pulpa amarilla	I	A/B	100,00	100,00	100,00	100,00	100,00	--	--	100,00
	Cáceres	Pulpa amarilla	I	A/B	100,00	100,00	100,00	100,00	100,00	--	--	100,00
	Huesca	Pulpa amarilla	I	A/B	92,00	92,00	92,00	92,00	92,00	--	--	92,00
	Lérida	Pulpa amarilla	I	A/B	112,52	117,23	117,73	140,05	152,91	--	--	119,97
	Murcia	Pulpa amarilla	I	A/B	170,00	170,00	160,00	160,00	165,00	--	--	165,26
	Valencia	Pulpa amarilla	I	A/B	160,00	160,00	160,00	160,00	160,00	--	--	160,00
	Lérida	Pulpa blanca	I	A/B	106,20	121,45	119,79	105,77	124,98	--	--	114,81
	Murcia	Pulpa blanca	I	A/B	175,00	165,00	168,00	168,00	170,00	--	--	169,22
	Valencia	Pulpa blanca	I	A/B	160,00	160,00	160,00	160,00	160,00	--	--	160,00
PARAGUAYA	Murcia	Todos los tipos y variedades	I	A/B	170,00	178,00	176,00	176,00	170,00	--	--	174,10
	Valencia	Todos los tipos y variedades	-	A/B	94,00	94,00	94,00	94,00	94,00	--	--	94,00
	Zaragoza	Todos los tipos y variedades	-	A/B	103,14	103,14	103,14	103,14	103,14	--	--	103,14

**3.1.2. Precios de Producción de Frutas en el Mercado Interior: Precios Medios Ponderados Semanales Nacionales**

Referencia: Reglamento Delegado (UE) 2017/891 de la Comisión, de 13 de marzo (DOUE de 25 de mayo). Art. 55 y Anexo VI  
Precios a la salida del centro de acondicionamiento de productos seleccionados, embalados y, en su caso, en palés (€/100kg peso neto)

**CÍTRICOS**

PRODUCTO	MERCADO	VARIEDAD O TIPO	CAT.	CALIBRE	PRECIO MEDIO PONDERADO SEMANAL NACIONAL Semana 25- 2023: 19/06 -25/06
LIMÓN	ESPAÑA	Todas las variedades	I	3-4	114,71
NARANJA	ESPAÑA	Valencia Late	I	3-6	104,02

**FRUTAS DE PEPITA**

PRODUCTO	MERCADO	VARIEDAD O TIPO	CAT.	CALIBRE mm	PRECIO MEDIO PONDERADO SEMANAL NACIONAL Semana 25- 2023: 19/06 -25/06
MANZANA	ESPAÑA	Fuji	I	65/80	117,06
	ESPAÑA	Golden delicious	I	65/80	103,68
	ESPAÑA	Granny Smith	I	65/80	90,87
	ESPAÑA	Red Delicious y demás Var. Rojas	I	65/80	105,36
PERA	ESPAÑA	Conferencia	I	60/65+	140,15

**FRUTAS DE HUESO**

PRODUCTO	MERCADO	VARIEDAD O TIPO	CAT.	CALIBRE	PRECIO MEDIO PONDERADO SEMANAL NACIONAL Semana 25- 2023: 19/06 -25/06
ALBARICOQUE	ESPAÑA	Todos los tipos y variedades	-	45-50 mm	189,49
CEREZA	ESPAÑA	Todas las variedades dulces	-	22 y más	337,55
CIRUELA	ESPAÑA	Todos los tipos y variedades	-	35 mm ó superior	110,00
MELOCOTÓN	ESPAÑA	Pulpa amarilla	I	A/B	128,95
	ESPAÑA	Pulpa blanca	I	A/B	92,66
NECTARINA	ESPAÑA	Pulpa amarilla	I	A/B	128,65
	ESPAÑA	Pulpa blanca	I	A/B	160,13

## 3.2. PRECIOS DE PRODUCCIÓN EN EL MERCADO INTERIOR: PRODUCTOS HORTÍCOLAS

**3.2.1. Precios de Producción de Hortícolas en el Mercado Interior:  
Precios diarios y Precios Medios Ponderados Semanales en mercados representativos provinciales.**

Precios a la salida del centro de acondicionamiento de productos seleccionados, embalados y, en su caso, en palés (C/100 kg peso neto)

## HORTALIZAS (1)

PRODUCTO	MERCADO	VARIEDAD O TIPO	CAT.	CALIBRE	DÍA/MES							PMPS
					19/6	20/6	21/6	22/6	23/6	24/6	25/6	
ACELGA	Madrid	Amarilla	-	-	90,00	90,00	90,00	90,00	90,00	--	--	90,00
	Lugo	Todos los tipos y variedades	-	-	163,00	163,00	163,00	163,00	163,00	--	--	163,00
	Navarra	Todos los tipos y variedades	-	-	119,00	119,00	119,00	119,00	119,00	--	--	119,00
	Pontevedra	Todos los tipos y variedades	-	-	250,00	250,00	250,00	250,00	250,00	--	--	250,00
AJO	Madrid	Verde	-	-	85,00	85,00	85,00	85,00	85,00	--	--	85,00
	Ciudad Real	Blanco	-	50-60 mm	230,00	230,00	230,00	230,00	230,00	--	--	230,00
	Cuenca	Blanco	-	50-60 mm	170,00	170,00	170,00	170,00	170,00	--	--	170,00
	Toledo	Blanco	-	50-60 mm	216,00	216,00	216,00	216,00	216,00	--	--	216,00
	Ciudad Real	Morado	-	50-80 mm	250,00	250,00	250,00	250,00	250,00	--	--	250,00
	Córdoba	Morado	-	50-80 mm	220,00	220,00	220,00	220,00	220,00	--	--	220,00
	Cuenca	Morado	-	50-80 mm	201,50	201,50	201,50	201,50	201,50	--	--	201,50
	Toledo	Morado	-	50-80 mm	245,00	245,00	245,00	245,00	245,00	--	--	245,00
	Ciudad Real	Primavera	-	50-60 mm	225,00	225,00	225,00	225,00	225,00	--	--	225,00
	Córdoba	Primavera	-	50-60 mm	219,57	219,57	219,57	219,57	219,57	--	--	219,57
	Cuenca	Primavera	-	50-60 mm	150,00	150,00	150,00	150,00	150,00	--	--	150,00
	Toledo	Primavera	-	50-60 mm	202,00	202,00	202,00	202,00	202,00	--	--	202,00
	ALCACHOFA	Granada	Todos los tipos y variedades	-	-	120,00	--	120,00	--	120,00	--	--
BERENJENA	Almería	Todos los tipos y variedades	-	-	37,65	44,71	44,71	44,71	54,12	--	--	45,18
	Málaga	Todos los tipos y variedades	-	-	70,00	70,00	70,00	70,00	70,00	--	--	70,00
BRÓCOLI	Murcia	--	-	105,00	105,00	115,00	115,00	110,00	--	--	110,18	
CALABACÍN	Almería	Todas las variedades	-	14-21 g	17,65	18,57	18,00	20,00	28,00	--	--	20,44
	Barcelona	Todas las variedades	-	14-21 g	66,00	66,00	66,00	66,00	66,00	--	--	66,00
	Málaga	Todas las variedades	-	14-21 g	60,00	60,00	60,00	60,00	60,00	--	--	60,00
	Tarragona	Todas las variedades	-	14-21 g	44,80	44,80	44,80	44,80	44,80	--	--	44,80
CEBOLLA	Albacete	Todos los tipos y variedades	-	-	46,50	46,50	46,50	46,50	46,50	--	--	46,50
	Ciudad Real	Todos los tipos y variedades	-	-	70,00	70,00	70,00	70,00	70,00	--	--	70,00
	Cuenca	Todos los tipos y variedades	-	-	80,00	80,00	80,00	80,00	80,00	--	--	80,00
	Lérida	Todos los tipos y variedades	-	-	76,20	76,20	76,20	76,20	76,20	--	--	76,20
	Toledo	Todos los tipos y variedades	-	-	60,00	60,00	60,00	60,00	60,00	--	--	60,00
CHAMPIÑÓN	Albacete	Cerrado	-	30-65 mm	192,00	192,00	192,00	192,00	192,00	--	--	192,00
	Cuenca	Cerrado	-	30-65 mm	174,04	174,04	174,04	174,04	174,04	--	--	174,03
	La Rioja	Cerrado	-	30-65 mm	250,00	250,00	250,00	250,00	250,00	--	--	250,00
	Navarra	Cerrado	-	30-65 mm	280,00	280,00	280,00	280,00	280,00	--	--	280,00
COLIFLOR	Granada	Todos los tipos y variedades	-	-	136,18	136,18	136,18	136,18	136,18	--	--	136,18
	Navarra	Todos los tipos y variedades	-	-	104,00	104,00	104,00	104,00	104,00	--	--	104,00
COL-REPOLLO	Málaga	Hoja lisa	-	-	40,00	40,00	40,00	40,00	40,00	--	--	40,00
	Navarra	Todos los tipos y variedades	-	-	95,00	95,00	95,00	95,00	95,00	--	--	95,00
ESPARRAGO	Madrid	Verde	-	10-16+	570,00	570,00	570,00	570,00	570,00	--	--	570,00
FRESA	Barcelona	Todas las variedades	-	-	334,04	334,04	334,04	334,04	334,04	--	--	334,04
JUDÍA VERDE	Almería	Plana	-	-	206,00	192,00	191,00	150,00	140,00	--	--	175,80
	Barcelona	Plana	-	-	255,20	255,20	255,20	255,20	255,20	--	--	255,20
	Granada	Plana	-	-	105,00	100,00	272,00	104,00	--	168,00	--	153,32
	La Coruña	Plana	-	-	293,95	293,95	293,95	293,95	293,95	--	--	293,95
	Lugo	Plana	-	-	220,00	220,00	220,00	220,00	220,00	--	--	220,00
	Málaga	Plana	-	-	225,00	225,00	225,00	225,00	225,00	--	--	225,00
	Pontevedra	Plana	-	-	338,45	338,45	338,45	338,45	338,45	--	--	338,45
	Lérida	Todos los tipos y variedades	-	-	371,00	371,00	371,00	371,00	371,00	--	--	371,00
	Navarra	Todos los tipos y variedades	-	-	325,00	325,00	325,00	325,00	325,00	--	--	325,00



## 3.2. PRECIOS DE PRODUCCIÓN EN EL MERCADO INTERIOR: PRODUCTOS HORTÍCOLAS

**3.2.1. Precios de Producción de Hortalizas en el Mercado Interior:**  
**Precios diarios y Precios Medios Ponderados Semanales en mercados representativos provinciales.**

Precios a la salida del centro de acondicionamiento de productos seleccionados, embalados y, en su caso, en palés (€/100 kg peso neto)

## HORTALIZAS (II)

PRODUCTO	MERCADO	VARIEDAD O TIPO	CAT.	CALIBRE	DIA/MES							
					19/6	20/6	21/6	22/6	23/6	24/6	25/6	PMPS
LECHUGA	Murcia	Baby	I	-	102,00	102,00	106,00	110,00	110,00	--	--	105,91
	Murcia	Iceberg	I	400g y+	80,00	80,00	78,00	78,00	78,00	--	--	78,83
	Barcelona	Romana	I	-	94,50	94,50	94,50	94,50	94,50	--	--	94,50
	Murcia	Romana	I	-	68,00	68,00	70,00	70,00	70,00	--	--	69,22
	La Coruña	Todos los tipos y variedades	I	400g y+	223,87	223,87	223,87	223,87	223,87	--	--	223,87
	Lérida	Todos los tipos y variedades	I	400g y+	116,20	116,20	116,20	116,20	116,20	--	--	116,20
	Navarra	Todos los tipos y variedades	I	400g y+	103,00	103,00	103,00	103,00	103,00	--	--	103,00
	Pontevedra	Todos los tipos y variedades	I	400g y+	172,88	172,88	172,88	172,88	172,88	--	--	172,88
	Segovia	Todos los tipos y variedades	I	400g y+	74,00	74,00	74,00	74,00	74,00	--	--	74,00
	Toledo	Todos los tipos y variedades	I	400g y+	39,00	39,00	39,00	39,00	39,00	--	--	39,00
MELÓN	Murcia	Amarillo	-	-	56,00	56,00	58,00	58,00	58,00	--	--	57,11
	Murcia	Cantaloupe	-	-	62,00	62,00	65,00	60,00	60,00	--	--	61,90
	Murcia	Galia	-	-	72,00	72,00	68,00	68,00	68,00	--	--	69,59
	Almería	Piel de Sapo	-	-	--	25,00	25,00	26,00	--	33,00	--	30,18
	Murcia	Piel de Sapo	-	-	45,00	54,00	50,00	80,00	100,00	--	--	70,60
PEPINO	Almería	De Almería	-	350-500 g	42,00	31,00	29,00	19,00	33,00	--	--	30,24
	Granada	De Almería	-	350-500 g	70,00	77,00	70,00	79,00	76,00	87,00	--	75,35
	Madrid	Español	-	-	65,00	65,00	65,00	65,00	65,00	--	--	65,00
	Murcia	Español	-	-	62,00	62,00	64,00	60,00	60,00	--	--	61,49
	Barcelona	Variedad rugosas	-	-	55,00	55,00	55,00	55,00	55,00	--	--	55,00
PIMIENTO	Granada	Cuadrado Color	I	70 mm y +	164,00	155,26	--	143,72	149,00	--	--	151,97
	Murcia	Cuadrado Color	I	70 mm y +	179,85	177,79	173,18	172,37	172,85	--	--	174,99
	Almería	Cuadrado Verde	I	70 mm y +	90,00	85,71	82,86	85,71	--	--	--	86,07
	Murcia	Cuadrado Verde	I	70 mm y +	152,40	155,17	154,99	154,72	152,69	--	--	154,07
	Málaga	Italiano Verde	I	40 mm y +	110,00	110,00	110,00	110,00	110,00	--	--	110,00
PUERRO	Cádiz	Todos los tipos y variedades	-	-	88,80	88,80	88,80	88,80	88,80	--	--	88,80
	Tarragona	Todos los tipos y variedades	-	-	105,00	105,00	105,00	105,00	105,00	--	--	105,00
	Toledo	Todos los tipos y variedades	-	-	141,05	141,05	141,05	141,05	141,05	--	--	141,05
	Valladolid	Todos los tipos y variedades	-	-	120,00	120,00	120,00	120,00	120,00	--	--	120,00
SANDÍA	Alicante	Sin semillas	-	-	61,00	61,00	61,00	61,00	61,00	--	--	61,00
	Almería	Sin semillas	-	-	--	70,00	77,00	72,00	61,00	75,00	--	72,21
TOMATE	Almería	Cereza	I	-	--	313,00	296,00	263,00	274,00	312,00	--	290,20
	Granada	Cereza	I	-	177,47	177,47	177,47	177,47	177,47	--	--	177,47
	Murcia	Cereza	I	-	255,00	255,00	265,00	265,00	270,00	--	--	262,45
	Almería	Racimo	I	-	--	70,00	54,00	52,00	49,00	44,00	--	53,18
	Barcelona	Racimo	I	-	85,50	85,50	85,50	85,50	85,50	--	--	85,50
	Granada	Racimo	I	-	80,00	80,00	80,00	80,00	80,00	--	--	80,00
	Almería	Redondo	I	57-100mm	32,00	59,07	47,97	47,50	48,50	60,00	--	50,17
	Barcelona	Redondo	I	57-100mm	85,50	85,50	85,50	85,50	85,50	--	--	85,50
	Granada	Redondo	I	57-100mm	75,00	75,00	75,00	75,00	75,00	--	--	75,00
	Málaga	Redondo	I	57-100mm	100,00	100,00	100,00	100,00	100,00	--	--	100,00
	Murcia	Redondo	I	57-100mm	44,00	40,00	38,00	38,00	36,00	--	--	39,39
	ZANAHORIA	Cádiz	Todos los tipos y variedades	-	-	53,90	53,90	53,90	53,90	53,90	--	--
Valladolid		Todos los tipos y variedades	-	-	40,00	40,00	40,00	40,00	40,00	--	--	40,00

**3.2.2. Precios de Producción de Hortalizas en el Mercado Interior: Precios Medios Ponderados Semanales Nacionales**

Referencia: Reglamento Delegado (UE) 2017/891 de la Comisión, de 13 de marzo (DOUE de 25 de mayo). Art. 55 y Anexo VI

Precios a la salida del centro de acondicionamiento de productos seleccionados, embalados y, en su caso, en palés (€/100kg peso neto)

**HORTALIZAS**

PRODUCTO	MERCADO	VARIEDAD O TIPO	CAT.	CALIBRE	PRECIO MEDIO PONDERADO SEMANAL NACIONAL Semana 25- 2023: 19/06 -25/06
AJO	ESPAÑA	Blanco	-	50-60 mm	197,71
	ESPAÑA	Morado	-	45-55 mm	221,59
	ESPAÑA	Primavera	-	50-60 mm	206,79
BERENJENA	ESPAÑA	Todos los tipos y variedades	-	40+ /70+	45,53
CALABACÍN	ESPAÑA	Todos los tipos y variedades	-	14-21	22,47
CEBOLLA	ESPAÑA	Todos los tipos y variedades	-	-	70,62
CHAMPIÑÓN	ESPAÑA	Cerrado	-	Medio (30-65 mm)	187,74
COLIFLOR	ESPAÑA	Todos los tipos y variedades	-	-	123,80
COL-REPOLLO	ESPAÑA	Todos los tipos y variedades	-	-	89,03
ESPARRAGO	ESPAÑA	Todos los tipos y variedades	-	10-16+	570,00
JUDÍA VERDE	ESPAÑA	Todos los tipos y variedades	-	-	223,64
LECHUGA	ESPAÑA	Todos los tipos y variedades	I	400 g o superior	100,53
MELÓN	ESPAÑA	Todos los tipos y variedades	-	-	46,59
PEPINO	ESPAÑA	Variedades lisas	-	350-500 g	30,94
PIMIENTO	ESPAÑA	Todos los tipos y variedades	I	40 mm o superior	163,73
PUERRO	ESPAÑA	Todos los tipos y variedades	-	-	104,40
SANDÍA	ESPAÑA	Todos los tipos y variedades	-	-	72,09
TOMATE	ESPAÑA	Cereza	I	-	236,07
	ESPAÑA	Racimo	I	-	67,14
	ESPAÑA	Redondo	I	57-100mm	66,27
ZANAHORIA	ESPAÑA	Todos los tipos y variedades	-	-	49,66

## 4. PRECIOS REPRESENTATIVOS DE PRODUCTOS GANADEROS

### 4.1. PRECIOS REPRESENTATIVOS DE PRODUCTOS GANADEROS: BOVINO

#### 4.1.1. Precios Medios Nacionales de Canales de Bovino Pesado

PRECIO MEDIO NACIONAL ( €/100kg Canal) DE CANALES DE BOVINO PESADO SEGÚN MODELO COMUNITARIO DE CLASIFICACIÓN R 2017/1182, R 2017/1184, RD 815/2018 (Euro/100kg canal)

CATEGORÍA	CLASE DE CONFORMACIÓN Y DE ESTADO DE ENGRASAMIENTO	Semana 24 12-18/06 2023	Semana 25 19-25/06 2023	Variación €
Categoría A: Canales de machos jóvenes sin castrar de más de un año y menos de dos	Muy buena y poco cubierta (U-2)	539,37	520,76	-18,61
	Muy buena y cubierta (U-3)	536,37	533,28	-3,09
	<b>Precio medio ponderado Categoría U</b>	<b>538,28</b>	<b>525,32</b>	<b>-12,96</b>
	Buena y poco cubierta (R-2)	531,28	529,51	-1,77
	Buena y cubierta (R-3)	539,87	532,88	-6,99
	<b>Precio medio ponderado Categoría R</b>	<b>535,25</b>	<b>531,07</b>	<b>-4,18</b>
	Menos buena y poco cubierta (O-2)	497,36	494,94	-2,42
Menos buena y cubierta (O-3)	507,96	517,21	9,25	
	<b>Precio medio ponderado Categoría O</b>	<b>501,66</b>	<b>503,97</b>	<b>2,31</b>
Categoría D: Canales de hembras que hayan parido	Mediocre y poco cubierta (P-2)	294,65	297,14	2,49
	Mediocre y cubierta (P-3)	353,52	349,27	-4,25
	<b>Precio medio ponderado Categoría P</b>	<b>305,56</b>	<b>306,79</b>	<b>1,23</b>
	Buena y cubierta (R-3)	352,42	346,19	-6,23
	Buena y grasa (R-4)	400,54	415,79	15,25
	<b>Precio medio ponderado Categoría R</b>	<b>362,65</b>	<b>360,99</b>	<b>-1,66</b>
	Menos buena y poco cubierta (O-2)	323,41	333,96	10,55
Menos buena y cubierta (O-3)	373,86	377,50	3,64	
Menos buena y grasa (O-4)	423,45	439,92	16,47	
	<b>Precio medio ponderado Categoría O</b>	<b>363,53</b>	<b>371,24</b>	<b>7,71</b>
Categoría E: Canales de otras hembras ( de 12 meses o más)	Muy buena y poco cubierta (U-2)	544,95	538,50	-6,45
	Muy buena y cubierta (U-3)	539,98	540,22	0,24
	<b>Precio medio ponderado Categoría U</b>	<b>541,46</b>	<b>539,71</b>	<b>-1,75</b>
	Buena y poco cubierta (R-2)	513,28	492,98	-20,30
	Buena y cubierta (R-3)	538,32	518,13	-20,19
	Buena y grasa (R-4)	531,58	515,84	-15,74
	<b>Precio medio ponderado Categoría R</b>	<b>531,60</b>	<b>511,74</b>	<b>-19,86</b>
Menos buena y poco cubierta (O-2)	461,93	449,00	-12,93	
Menos buena y cubierta (O-3)	464,36	474,34	9,98	
Menos buena y grasa (O-4)	525,57	540,15	14,58	
	<b>Precio medio ponderado Categoría O</b>	<b>466,65</b>	<b>471,65</b>	<b>5,00</b>
Categoría Z: Canales de animales desde 8 a menos de 12 meses	Muy buena y poco cubierta (U-2)	545,41	545,18	-0,23
	Muy buena y cubierta (U-3)	543,64	542,20	-1,44
	<b>Precio medio ponderado Categoría U</b>	<b>544,42</b>	<b>543,50</b>	<b>-0,92</b>
	Buena y poco cubierta (R-2)	525,39	521,24	-4,15
	Buena y cubierta (R-3)	540,36	541,49	1,13
	<b>Precio medio ponderado Categoría R</b>	<b>536,49</b>	<b>536,26</b>	<b>-0,23</b>
	Menos buena y poco cubierta (O-2)	497,22	494,65	-2,57
Menos buena y cubierta (O-3)	513,43	522,88	9,45	
	<b>Precio medio ponderado Categoría O</b>	<b>502,31</b>	<b>503,50</b>	<b>1,19</b>

#### 4.1.2. Precios Medios Nacionales del Bovino Vivo

R 2017/1182, R 2017/1184 (Euro/100 kg vivo)

BOVINO VIVO	Semana 24		Semana 25		Variación €
	12-18/06	2023	19-25/06	2023	
Machos hasta 480 Kg. vivo	299,73		298,98		-0,75
Machos de más de 480 kg. vivo	282,87		281,62		-1,25
Hembras que hayan parido	149,79		151,15		1,36
Otras hembras de hasta 380 Kg. vivo	301,27		300,04		-1,23
Otras hembras de más de 380 Kg. vivo	301,17		300,83		-0,34

#### 4.1.3. Precios Medios Nacionales de Otros Animales de la Especie Bovina

OTROS BOVINOS	Semana 24		Semana 25		Variación €
	12-18/06	2023	19-25/06	2023	
TERNEROS DE 8 DÍAS A 4 SEMANA (Euro/cabeza)					
Macho frisón	149,67		149,32		-0,35
Macho cruzado	278,38		277,17		-1,21
Hembra frisón	119,09		123,40		4,31
Hembra cruzado	213,54		220,24		6,70
<i>Media ponderada nacional (Euro/Cabeza)</i>	<b>203,29</b>		<b>204,62</b>		<b>1,33</b>
TERNEROS DE 6 HASTA 12 MESES (Euro/100kg vivo)					
Macho frisón (base 200 kg)	228,88		223,44		-5,44
Macho cruzado (base 200 kg)	395,81		391,24		-4,57
Hembra frisón (base 200 kg)	350,00		350,00		0,00
Hembra cruzado (base 200 kg)	298,77		295,26		-3,51
<i>Media ponderada nacional (Euro/100kg vivo)</i>	<b>351,97</b>		<b>347,79</b>		<b>-4,18</b>

## 4.2. PRECIOS REPRESENTATIVOS DE PRODUCTOS GANADEROS: OVINO

#### 4.2.1. Precios Medios Nacionales de Canales de Ovino Frescas o Refrigeradas

R 2017/1182, R 2017/1184 (Euro/100 kg canal)

CORDEROS I Y II	Semana 24		Semana 25		Variación €
	12-18/06	2023	19-25/06	2023	
Corderos I (12 a 13 kg/canal)	722,40		716,05		-6,35
Corderos II (13,1 a 16 kg/canal)	705,33		700,81		-4,52
<i>Media ponderada</i>	<b>713,86</b>		<b>708,43</b>		<b>-5,43</b>

#### PRECIOS MEDIOS DE CANALES DE OVINO FRESCAS O REFRIGERADAS EN LOS MERCADOS NACIONALES REPRESENTATIVOS PARA LA UE

MERCADO REPRESENTATIVO - Cordero 9-19 kg	Semana 24		Semana 25		Variación €
	12-18/06	2023	19-25/06	2023	
Barcelona	825,85		869,75		43,90
Madrid	958,28		958,28		0,00
Valencia	697,53		664,51		-33,02
Albacete	734,40		734,40		0,00
Extremadura	726,88		726,88		0,00
Segovia	725,94		705,94		-20,00
Toledo	762,22		732,07		-30,15
Zaragoza	814,35		745,92		-68,43
<i>Media ponderada</i>	<b>749,71</b>		<b>733,09</b>		<b>-16,62</b>

### 4.3. PRECIOS REPRESENTATIVOS DE PRODUCTOS GANADEROS: PORCINO

#### 4.3.1. Precios Medios de Canales de Porcino de Capa Blanca

CLASIFICACIÓN EUROP R 2017/1182, R 2017/1184 (Euro/100kg canal)

	Clase S ( >60% contenido magro)			Clase E ( 60%-55% contenido magro)			Clase U (55%-50% contenido magro)		
	Semana 24 12-18/06 2023	Semana 25 19-25/06 2023	Variación €	Semana 24 12-18/06 2023	Semana 25 19-25/06 2023	Variación €	Semana 24 12-18/06 2023	Semana 25 19-25/06 2023	Variación €
<b>PRECIO MEDIO NACIONAL</b>	257,13	257,02	<b>-0,11</b>	246,66	249,00	<b>2,34</b>	255,69	256,18	<b>0,49</b>

	Clase R (50%-45% contenido magro)			Clase O (45%-40% contenido magro)			Clase P ( <40% contenido magro)		
	Semana 24 12-18/06 2023	Semana 25 19-25/06 2023	Variación €	Semana 24 12-18/06 2023	Semana 25 19-25/06 2023	Variación €	Semana 24 12-18/06 2023	Semana 25 19-25/06 2023	Variación €
<b>PRECIO MEDIO NACIONAL</b>	252,12	251,53	<b>-0,59</b>	243,48	246,09	<b>2,61</b>	244,98	241,60	<b>-3,38</b>

#### 4.3.2. Precios Medios en Mercados Representativos Provinciales de Porcino Cebado (\*)

MERCADO REPRESENTATIVO	SELECTO (nivel menor de grasa)			NORMAL (nivel normal de grasa)			GRASO (nivel mayor de grasa)		
	Semana 24 12-18/06 2023	Semana 25 19-25/06 2023	Variación €	Semana 24 12-18/06 2023	Semana 25 19-25/06 2023	Variación €	Semana 24 12-18/06 2023	Semana 25 19-25/06 2023	Variación €
Barcelona	--	--	--	2,10	2,10	<b>0,00</b>	2,07	2,07	<b>0,00</b>
Huesca	2,04	2,04	<b>0,00</b>	2,02	2,02	<b>0,00</b>	2,00	2,00	<b>0,00</b>
Lleida	2,04	2,04	<b>0,00</b>	2,02	2,02	<b>0,00</b>	2,01	2,01	<b>0,00</b>
Murcia	2,08	2,08	<b>0,00</b>	2,07	2,07	<b>0,00</b>	2,06	2,06	<b>0,00</b>
Pontevedra	2,06	2,06	<b>0,00</b>	2,03	2,03	<b>0,00</b>	2,64	2,64	<b>0,00</b>
Salamanca	2,04	2,04	<b>0,00</b>	2,04	2,04	<b>0,00</b>	1,98	1,98	<b>0,00</b>
Segovia	2,03	2,03	<b>0,00</b>	2,02	2,02	<b>0,00</b>	2,12	2,12	<b>0,00</b>
Zaragoza	2,07	2,07	<b>0,00</b>	2,02	2,02	<b>0,00</b>	2,01	2,01	<b>0,00</b>

(\*) En Euro/kg vivo

### 4.3.3. Precios Medios de Porcino Precoz, Lechones y Otras Calidades

(Euro/100kg vivo)

CERDAS DE DESVIEJE	Semana 24 12-18/06 2023	Semana 25 19-25/06 2023	Variación €
Cerdas de Desvieje	133,15	133,15	0,00
<b>CERDOS CEBADOS</b>			
Categoría U	196,88	197,26	0,38
<b>LECHONES</b>			
Lleida.Base 20kg de peso.	415,00	415,00	0,00
Segovia.Base 20kg de peso.	495,00	480,00	-15,00
Media nacional. Calidad Normal. Base 20 kg de	459,83	457,87	-1,96

### 4.3.4. Precios Medios de Porcino: Tronco Ibérico

(Euro/100kg vivo)

TOSTONES	Semana 24 12-18/06 2023	Semana 25 19-25/06 2023	Variación €
De 5 a 9 kilos	510,00	510,00	0,00
De 9 a 12 kilos	714,29	727,14	12,85
<b>LECHONES</b>			
Lechón Ibérico Cruzado Base 23 kg	431,54	426,76	-4,78
<b>MARRANOS</b>			
Marranos Ibéricos de 35 a 60 kg	358,90	358,90	0,00
<b>PRIMALES</b>			
Primales Ibéricos de 60 a 100 kg	-	-	-
<b>CERDO CEBADO</b>			
Cerdo Cebado (Intensivo)	241,06	239,67	-1,39
Cerdo Cebado de Campo (Extensivo)	260,02	259,20	-0,82
Cerdo Cebado de Bellota 100% Ibérico	-	-	-
<b>DESVIEJE</b>			
Reproductores de desvieje	156,52	156,52	0,00
<b>REPRODUCTORES</b>			
Reproductores >6 meses	388,50	388,50	0,00
<b>CASTRONAS</b>			
Castronas	121,74	121,74	0,00

Denominaciones de acuerdo con la Norma de Calidad (RD 4/2014)

Para información sobre precios de productos agrícolas y ganaderos en otros Estados Miembros de la UE:

<https://ec.europa.eu/agriculture/>



MINISTERIO  
DE AGRICULTURA, PESCA  
Y ALIMENTACIÓN