

PRECIOS COYUNTURALES



SEMANA 20 – 2020
Del 11 al 17 de mayo



SUBSECRETARÍA

Subdirección General de Análisis, Coordinación y
Estadística

sgestadi@mapama.es

<http://www.mapama.gob.es/es/estadistica/temas/default.aspx>

Publicación elaborada por la
Subsecretaría
Subdirección General de Análisis, Coordinación y Estadística

**MINISTERIO
DE AGRICULTURA, PESCA
Y ALIMENTACIÓN**

© Ministerio de Agricultura, Pesca y Alimentación
Secretaría General Técnica
Centro de Publicaciones
Catálogo de Publicaciones de la Administración General del Estado:
<http://publicacionesoficiales.boe.es/>

N.I.P.O.: 003190900

Se permite la utilización, copia o reproducción de los datos de este Boletín siempre que se cite expresamente su procedencia.

Índice:

	PÁGINA
PRECIOS MEDIOS NACIONALES.....	4
PRECIOS MEDIOS NACIONALES DE PRODUCTOS AGRÍCOLAS.....	4 - 6
PRECIOS MEDIOS NACIONALES DE PRODUCTOS GANADEROS.....	7 - 8
PRECIOS EN MERCADOS REPRESENTATIVOS DE CEREALES, VINOS Y ACEITES.....	9
PRECIOS MEDIOS EN MERCADOS REPRESENTATIVOS DE CEREALES.....	9 - 11
PRECIOS MEDIOS EN MERCADOS REPRESENTATIVOS DE VINOS.....	12
PRECIOS MEDIOS EN MERCADOS REPRESENTATIVOS DE ACEITES.....	13
PRECIOS DE PRODUCCIÓN DE FRUTAS Y HORTALIZAS EN EL MERCADO INTERIOR.....	14
PRECIOS DE PRODUCCIÓN EN EL MERCADO INTERIOR: FRUTAS.....	14
PRECIOS DE PRODUCCIÓN EN EL MERCADO INTERIOR: PRODUCTOS HORTÍCOLAS.....	16 - 17
PRECIOS REPRESENTATIVOS DE PRODUCTOS GANADEROS.....	18
PRECIOS REPRESENTATIVOS DE PRODUCTOS GANADEROS: BOVINO.....	18
PRECIOS REPRESENTATIVOS DE PRODUCTOS GANADEROS: OVINO.....	19
PRECIOS REPRESENTATIVOS DE PRODUCTOS GANADEROS: PORCINO.....	20 - 21



1. PRECIOS MEDIOS NACIONALES

1.1. PRECIOS MEDIOS NACIONALES DE PRODUCTOS AGRÍCOLAS

1.1.1. Precios Medios Nacionales de Cereales, Oleaginosas, Proteaginosas, Vinos y Aceites.					
PRODUCTOS AGRÍCOLAS (especificaciones)		Semana 19 04-10/05	Semana 20 11-17/05	Variación semanal euros	Variación semanal %
CEREALES					
(1)	Trigo blando panificable (€/t)	194,88	191,89	-2,99	-1,53
(1)	Trigo duro (€/t)	270,00	270,00	0,00	0,00
(1)	Cebada pienso (€/t)	163,07	161,43	-1,64	-1,01
(1)	Cebada malta (€/t)	177,44	175,75	-1,69	-0,95
(1)	Maíz grano (€/t)	180,07	178,45	-1,62	-0,90
(4)	Arroz cáscara (€/t)	338,27	338,27	0,00	0,00
(4)	Arroz blanco (€/t)	531,19	531,19	0,00	0,00
(4)	Arroz blanco vaporizado (€/t)	625,50	625,50	0,00	0,00
ALFALFA, PIPA DE GIRASOL, COLZA Y GUISANTES					
(1)	Alfalfa (€/t)	179,86	179,43	-0,43	-0,24
(1)	Pipa de girasol 9-2-44 (€/t)	327,37	326,60	-0,77	-0,24
(1)	Pipa de girasol alto oleico (€/t)	383,62	383,62	0,00	0,00
(4)	Colza grano (€/t)	324,51	324,51	0,00	0,00
(4)	Guisantes secos (€/t)	219,14	217,80	-1,34	-0,61
VINOS					
(2)	Vino blanco sin DOP/IGP (€/hectolitro)	31,26	30,77	-0,49	-1,57
(2)	Vino tinto sin DOP/IGP, 12 p. color (€/hectolitro)	44,44	43,55	-0,89	-2,00
(2)	Vino con DOP/IGP blanco RUEDA (€/hectolitro)	(**) 150,99	(**) 150,99	0,00	0,00
(2)	Vino con DOP/IGP tinto RIOJA (€/hectolitro)	(**) 133,27	(**) 133,27	0,00	0,00
ACEITES VEGETALES					
(3)	Aceite de oliva virgen extra < 0,8° (€/100 kg)	206,70	207,20	0,50	0,24
(3)	Aceite de oliva virgen, de 0,8° a 2° (€/100 kg)	179,32	176,39	-2,93	-1,63
(3)	Aceite de oliva lampante > 2° (€/100 kg)	165,55	165,04	-0,51	-0,31
(3)	Aceite de oliva refinado (€/100 kg) (***)	171,82	168,69	-3,13	-1,82
(3)	Aceite de oliva orujo crudo (€/100 kg) (****)	66,87	65,90	-0,97	-1,45
(3)	Aceite de oliva orujo refinado (€/100 kg) (****)	98,23	97,25	-0,98	-1,00
(3)	Aceite de girasol refinado (€/100 kg) (*****)	77,80	77,74	-0,06	-0,08

Posición comercial:

(1) Entrada industria; (2) Salida bodega; (3) Salida almazara; (4) Granel sobre almacén

(*) (**) En los vinos con DOP/IGP los precios son mensuales. (*) Precios Octubre 2019. (**) Precio Noviembre 2019.

(***) Aceite de oliva refinado. Valores media aritmética de Córdoba, Jaén, Sevilla y Tarragona

(****) Aceites de orujo crudo y orujo refinado. Valores media aritmética de Córdoba, Jaén y Tarragona.

(*****) Aceite de girasol refinado. Valores media aritmética de Córdoba, Sevilla y Tarragona.

COMENTARIOS DE MERCADO

Las medidas tomadas por el Gobierno de España a raíz de la crisis sanitaria producida por el coronavirus COVID-19, producen una gran incertidumbre en los diferentes mercados, lo que lleva a que el momento actual en la comercialización de los diferentes productos no sea catalogado como "normal". Tanto el *estado de alarma* como el resto de medidas tomadas inciden en la movilidad, tanto de personas como de mercancías, lo que influye decisivamente en la comercialización.

● **CEREALES** (▼): El precio del **trigo blando panificable** anotó una bajada esta semana del (-1,53%), mientras que el **trigo duro** no registró variación (0,00%). La **cebada pienso** registró un descenso del (-1,01%) y la **cebada malta** del (-0,95%). El **maíz grano** bajó su precio esta semana un (-0,90%). Las cotizaciones de las diferentes variedades de arroz no registraron variaciones semanales (0,00% en el **arroz cáscara**, en el **arroz blanco** y en el **arroz blanco vaporizado**).

● **ALFALFA, PIPA DE GIRASOL, COLZA Y GUISANTES** (▼): Leve descenso del (-0,24%) en la cotización semanal de la **alfalfa**. Bajada del (-0,24%) en el precio de la **pipa de girasol 9-2-44** y repetición de las mismas en la **pipa de girasol de la clase alto oleico** (0,00%). Sin variación semanal en el precio **colza en grano** (0,00%) y descenso del (-0,61%) en el del **guisante seco**.

● **VINOS** (▼): El **vino blanco sin DOP/IGP** registró una bajada de precios semanales del (-1,57%) y el **vino tinto sin DOP/IGP** del (-2,00%).

● **ACEITES VEGETALES** (▼): Descensos generalizados en los precios de todas las variedades de aceite que se siguen en este informe, excepto en el **aceite de oliva virgen extra <0,8°**, que registra una leve subida del 0,24%. El precio del **aceite de oliva virgen de 0,8° a 2°** baja un (-1,63%), el del **aceite de oliva lampante >2°** un (-0,31%), el del **aceite de oliva refinado** un (-1,82%), el del **aceite de oliva orujo crudo** un (-1,45%) y el del **aceite de oliva orujo refinado** un (-1,00%). Por su parte, el **aceite de girasol refinado** registra una leve variación a la baja de precios semanales del (-0,08%).

1.1.2. Precios Medios Nacionales en Origen de Frutas y Hortalizas					
PRODUCTOS AGRÍCOLAS (especificaciones)		Semana 19 04/05 - 10/05	Semana 20 11/05 - 17/05	Variación semanal euros	Variación semanal %
FRUTAS					
(4)	Limón (€/100 kg)	75,33	73,67	-1,66	-2,21
(4)	Naranja (€/100 kg)	61,80	64,65	2,85	4,61
(4)	Manzana Golden (€/100 kg)	41,54	45,55	4,01	9,66
(4)	Albaricoque (€/100 kg)	85,44	79,48	-5,95	-6,97
(4)	Cereza (€/100 kg)	259,78	272,68	12,90	4,97
(4)	Melocotón (€/100 kg)	103,64	89,40	-14,25	-13,74
(4)	Nectarina (€/100 kg)	118,70	93,89	-24,81	-20,90
(4)	Aguacate (€/100 kg)	219,40	200,94	-18,46	-8,42
(4)	Níspero (€/100 kg)	82,58	95,52	12,94	15,68
(4)	Plátano (€/100 kg)	22,41	23,14	0,73	3,26
HORTALIZAS					
(4)	Acelga (€/100kg)	57,20	59,15	1,95	3,41
(4)	Ajo (€/100kg)	194,57	188,98	-5,60	-2,88
(4)	Alcachofa (€/100kg)	59,64	63,91	4,27	7,16
(4)	Berenjena (€/100 kg)	41,27	54,93	13,66	33,10
(4)	Calabacín (€/100 kg)	18,10	24,64	6,54	36,10
(4)	Cebolla (€/100 kg)	16,04	14,99	-1,05	-6,57
(4)	Champiñón (€/100kg)	158,56	159,90	1,35	0,85
(4)	Coliflor (€/100kg)	75,73	76,23	0,50	0,66
(4)	Col-repollo (€/100kg)	35,38	31,13	-4,25	-12,00
(4)	Escarola (€/100 ud)	35,32	40,16	4,84	13,71
(4)	Espárrago (€/100kg)	159,03	113,35	-45,68	-28,73
(4)	Espinaca (€/100 kg)	118,62	134,27	15,65	13,20
(4)	Fresa (€/100 kg)	101,98	98,19	-3,78	-3,71
(4)	Haba verde (€/100 kg)	68,67	72,85	4,18	6,09
(4)	Judía verde tipo plana (€/100 kg)	138,29	142,43	4,14	2,99
(4)	Lechuga Romana (€/100 ud)	25,25	24,56	-0,69	-2,73
(4)	Pepino (€/100 kg)	29,32	27,03	-2,29	-7,82
(4)	Pimiento verde tipo italiano (€/100 kg)	57,44	46,12	-11,32	-19,71
(4)	Puerro (€/100 kg)	49,16	50,82	1,65	3,36
(4)	Sandía (€/100 kg)	48,78	53,34	4,55	9,33
(4)	Tomate liso (€/100 kg)	44,62	37,04	-7,58	-16,98
(4)	Zanahoria (€/100 kg)	34,25	32,81	-1,44	-4,20
(4)	Patata (€/100 kg)	42,88	35,92	-6,96	-16,24

Posición comercial:

(4) Granel: sobre árbol, finca, almacén, agricultor, alhóndiga, lonja

COMENTARIOS DE MERCADO

• **CÍTRICOS (▲▼):** En un final de campaña muy favorable, sube por undécima semana consecutiva el precio medio nacional en origen de la **naranja tipo Navel** (4,61%). Ligeró descenso en el del **limón** Verna (-2,21%), primero desde la generalización de la comercialización en origen de esta variedad y tras 8 semanas seguidas de ascensos.

• **FRUTA DE PEPITA (▲):** Positivo también último tramo de campaña para los precios en origen de la **manzana Golden** (9,66%), que esta semana reciben un impulso importante desde los mercados aragoneses.

• **FRUTA DE HUESO (▼):** Pese a que, salvo en **cereza** (4,97%), se observan descensos en las cotizaciones medias de los productos de referencia en este sector: **nectarina** (-20,9%), **melocotón** (-13,74%) y **albaricoque** (-6,97%), parece ir confirmándose la impresión inicial de que, en el comienzo de esta campaña, los precios en campo se encuentran, en general, por encima de los registrados el año pasado.

• El precio del **aguacate** (-8,48%) vuelve a descender, al seguir inmerso en el proceso de desplazamiento de la comercialización hacia las Canarias —con precios más reducidos a estas alturas de temporada, relacionados en buena parte con problemas de calidad, según se informa desde la Comunidad Autónoma— propio de estas fechas. En contraste, repunta con fuerza el **níspero** (15,68%), con subidas en todas las zonas de producción. Poco movimiento en la cotización del **plátano canario** (3,26%), que, pese a volver a subir ligeramente, permanece en niveles muy bajos.

• **HORTALIZAS (▲▼):** Gran diversidad de tendencias en la variación de los precios en origen de los hortícolas en seguimiento esta semana. Entre los que suben, destacan los incrementos relativos registrados en **calabacín** (36,1%) y **berenjena** (33,1%), que comienzan a recuperar posiciones tras una época de fuertes bajadas. Entre los descensos, sobresalen los observados en **espárrago** (-28,73%) —con pérdidas importantes en los mercados granadinos—, **pimiento verde italiano** (-19,71%) —en una semana en la que parecen bajar en la mayoría de mercados todos los tipos y variedades de este producto, aunque con grandes diferencias entre ellos—, **tomate redondo liso** (-16,98%) —que pierde más de lo recuperado la semana pasada— y **col repollo de hoja lisa** (-12%) —en la recta final de su temporada—. Sigue bajando con fuerza, como es habitual que suceda a estas alturas de campaña, el precio medio nacional de la **patata** (-16,24%).

1.1.3. Precios Medios Nacionales de Productos Agrícolas: Gráficos

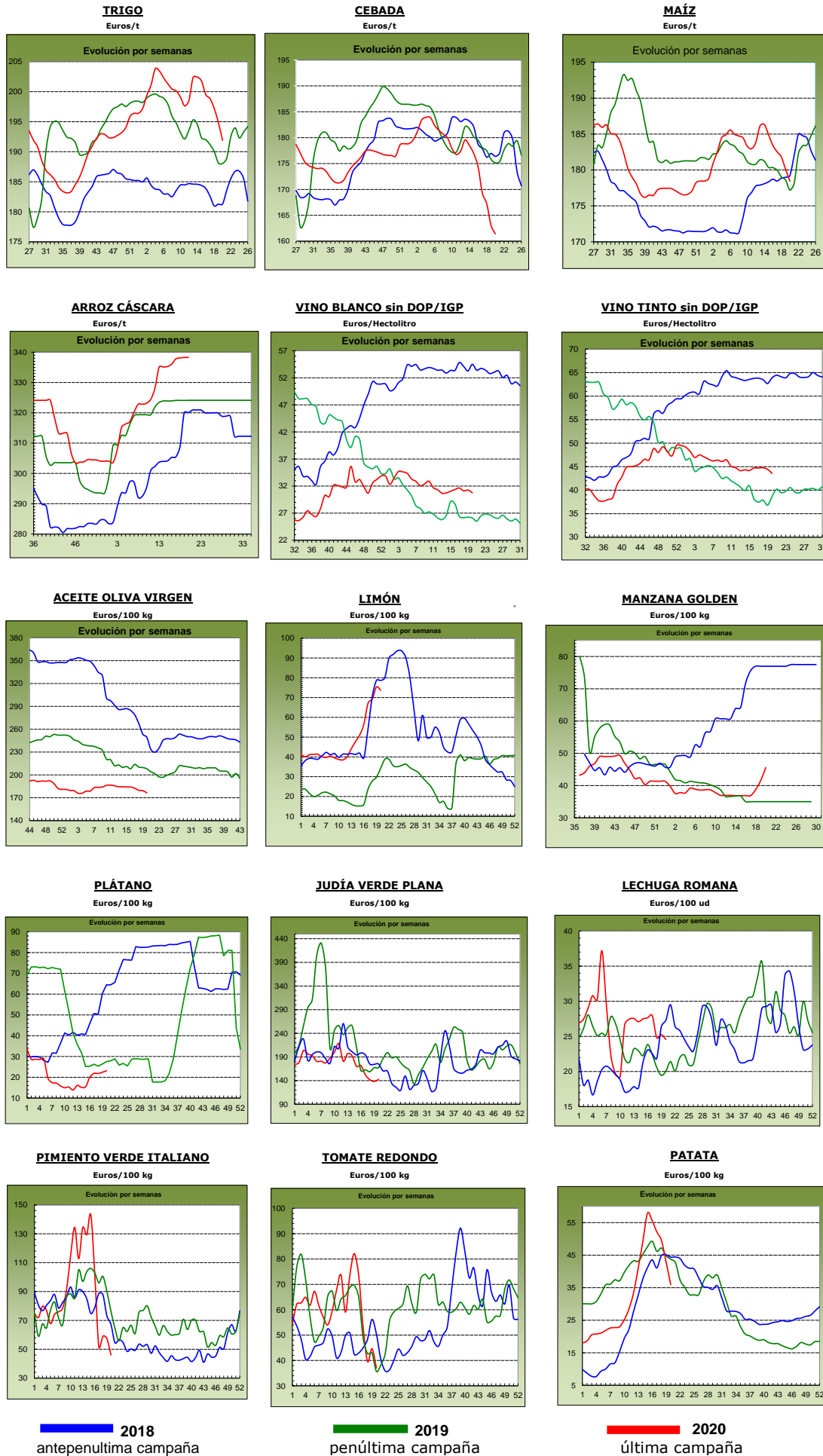

1.2. PRECIOS MEDIOS NACIONALES DE PRODUCTOS GANADEROS

1.2.1. Precios Medios Nacionales de Productos Ganaderos					
PRODUCTOS GANADEROS (especificaciones)		Semana 19 04-10/05	Semana 20 11-17/05	Variación semanal euros	Variación semanal %
VACUNO					
(5)	Ternera, 180-300 kilos (€/100 kg canal)	367,55	367,17	-0,38	-0,10
(5)	Machos de 12 a 24 meses (Clase R) (€/100 kg canal)	346,73	345,62	-1,11	-0,32
(5)	Animales de 8 a 12 meses (Clase R) (€/100 kg canal)	367,65	363,57	-4,08	-1,11
(5)	Bovino vivo, conjunto categorías (€/100 kg vivo)	187,72	187,43	-0,29	-0,15
CORDERO					
(5)	Corderos 9-19 kilos (€/100 kg canal)	520,97	519,79	-1,18	-0,23
(5)	Corderos 12-16 kilos (€/100 kg canal)	511,70	511,06	-0,64	-0,13
(5)	Corderos Ligeros (12-13 kilos) (€/100 kg canal)	529,54	528,26	-1,28	-0,24
(5)	Corderos Pesados (13-16 kilos) (€/100 kg canal)	493,86	493,86	0,00	0,00
PORCINO					
(5)	Porcino >60% magro (Clase S) (€/100 kg canal)	169,36	163,34	-6,02	-3,55
(5)	Porcino 60-55% magro (Clase E) (€/100 kg canal)	168,06	162,41	-5,65	-3,36
(5)	Porcino 55-50% magro (Clase U) (€/100 kg canal)	164,46	159,63	-4,83	-2,94
(5)	Porcino 50-45% magro (Clase R) (€/100 kg canal)	166,15	159,48	-6,67	-4,01
(5)	Lechon 20 kg (€/unidad)	53,52	47,19	-6,33	-11,83
POLLO					
(6)	Pollo, media de canales del 83% y 65% rdto. (€/100 kg canal)	126,08	126,12	0,04	0,03
(6)	Pollo P10 (83% rdto.) (€/100 kg canal)	118,74	118,74	0,00	0,00
(6)	Pollo P90 (65% rdto.) (€/100 kg canal)	126,63	126,68	0,05	0,04
HUEVOS					
(7)	Huevos, media Clase L y M (€/100 kg)	102,92	99,12	-3,80	-3,69
(7)	Huevos - Clase L (€/docena)	0,83	0,80	-0,03	-3,61
(7)	Huevos - Clase M (€/docena)	0,73	0,70	-0,03	-4,11
CONEJO					
(8)	Conejo 1,8-2,2 kilo, vivo (€/100 kg)	178,72	169,20	-9,52	-5,33
LECHE Y PRODUCTOS LÁCTEOS					
(10)	Suero de leche en polvo (€/100 kg)	75,36	75,89	0,53	0,70
(10)	Mantequilla sin sal (formato 25 kg) (€/100 kg)	297,28	328,14	30,86	10,38
(9)	Leche de vaca (€/100 litros). Fuente: FEGA	Precio marzo 2020: 33,30 €/100 litros			
MIEL					
(11)	Miel multifloral a granel (€/100 kg)	Precio marzo 2020: 277,05 €/100 kg			

Posición comercial:

(5) Entrada matadero; (6) Salida muelle matadero; (7) Salida muelle centro de embalaje; (8) Salida granja; (9) Precio pagado al ganadero; (10) Precio franco fábrica sin impuestos ni costes; (11) Venta a la industria o mayorista

COMENTARIOS DE MERCADO

• **VACUNO** (▼): Las nuevas medidas tomadas por el Gobierno de España con las nuevas fases de desescalada por regiones, hacen que el sector, aunque dubitativo, vea algo de luz, con la posibilidad de abrir los establecimientos de hostelería y un aumento gradual de la demanda. Por ahora, en cuanto a las **canales de vacuno**, la oferta es mayor que la demanda, por lo que los precios se vuelven a resentir esta semana (-0,10% en las canales de las terneras, -0,32% en las de los machos 12-24 meses y -1,11% en las de los animales 8-12 meses). El Ramadán permite que salga carne de vacuno a los países norteafricanos, lo que hace que la caída de cotizaciones no sea excesivamente abultada. Las cotizaciones de los **animales vivos** mantienen la tendencia bajista de los últimos tiempos, anotándose esta semana un ligero descenso del (-0,15%) y del (-5,00%) desde principios de marzo.

• **OVINO** (▼): Leve descenso semanal del (-0,15%), de media en sus diferentes clasificaciones, en las cotizaciones de las **canales de corderos**. El mercado interno sigue sin demanda, por lo que la esperanza sigue puesta en los últimos coletazos de los mercados musulmanes de cara al fin del Ramadán. Los pesos aumentan, por lo que el cordero de mayor peso no tiene demanda en España, dedicándose por completo al mercado internacional, que compite con corderos de otras procedencias. Al igual que ocurre con el vacuno, las esperanzas del sector están puestas en medidas menos restrictivas, tanto para personas como para la hostelería y poder aprovechar el periodo de calor que se aproxima.

• **PORCINO** (▼): Una semana más, descensos en las cotizaciones de las **canales de porcino de capa blanca** (-3,47% de media en sus diferentes clasificaciones). La oferta supera ampliamente a la demanda, con animales que van ganando peso ante la imposibilidad de darles salida. La exportación, aunque fluida, no es suficiente para absorber la gran oferta nacional. La demanda china va ganando en intensidad, aunque muy alejada de lo que sería normal. Las cotizaciones de los **lechones base 20 kg** (▼) registran una importante bajada del (-11,83%) semanal, con un descenso del (-38,56%) desde mediados de marzo. La tendencia bajista de precios proseguirá debido a los descensos de cotizaciones que mantienen los porcinos cebados, por lo que las explotaciones no tienen prisa por rellenar las plazas vacías que se les van generando.

• **POLLOS** (=): Esta semana se repiten los precios de las **canales de pollo**, con una leve variación del (0,03%).

• **HUEVOS** (▼): Descenso semanal en las cotizaciones de los huevos (-3,61% en la docena de la Clase L y -4,11% en la de la Clase M). La oferta supera a la demanda. En este sector los precios anotados son superiores a los registrados en las campañas anteriores por estas mismas fechas (en la docena de la Clase L, 21,21% de subida respecto a la misma semana de 2019 y 8,11% respecto a la misma semana de 2018 y; en la Clase M, 25,00% sobre la misma semana de 2019 y 14,75% respecto a la misma semana de 2018).

• **CONEJO** (▼): (-5,33%) es el descenso de precios anotado en el **conejo vivo de granja**, con una oferta y demanda a la baja.

• **PRODUCTOS LÁCTEOS**: Subida del 0,70% en el precio semanal del **suero de leche en polvo** (▲). Subida del 10,38% en el precio de la **mantequilla sin sal** (▲).

1.2.2. Precios Medios Nacionales de Productos Ganaderos: Gráficos

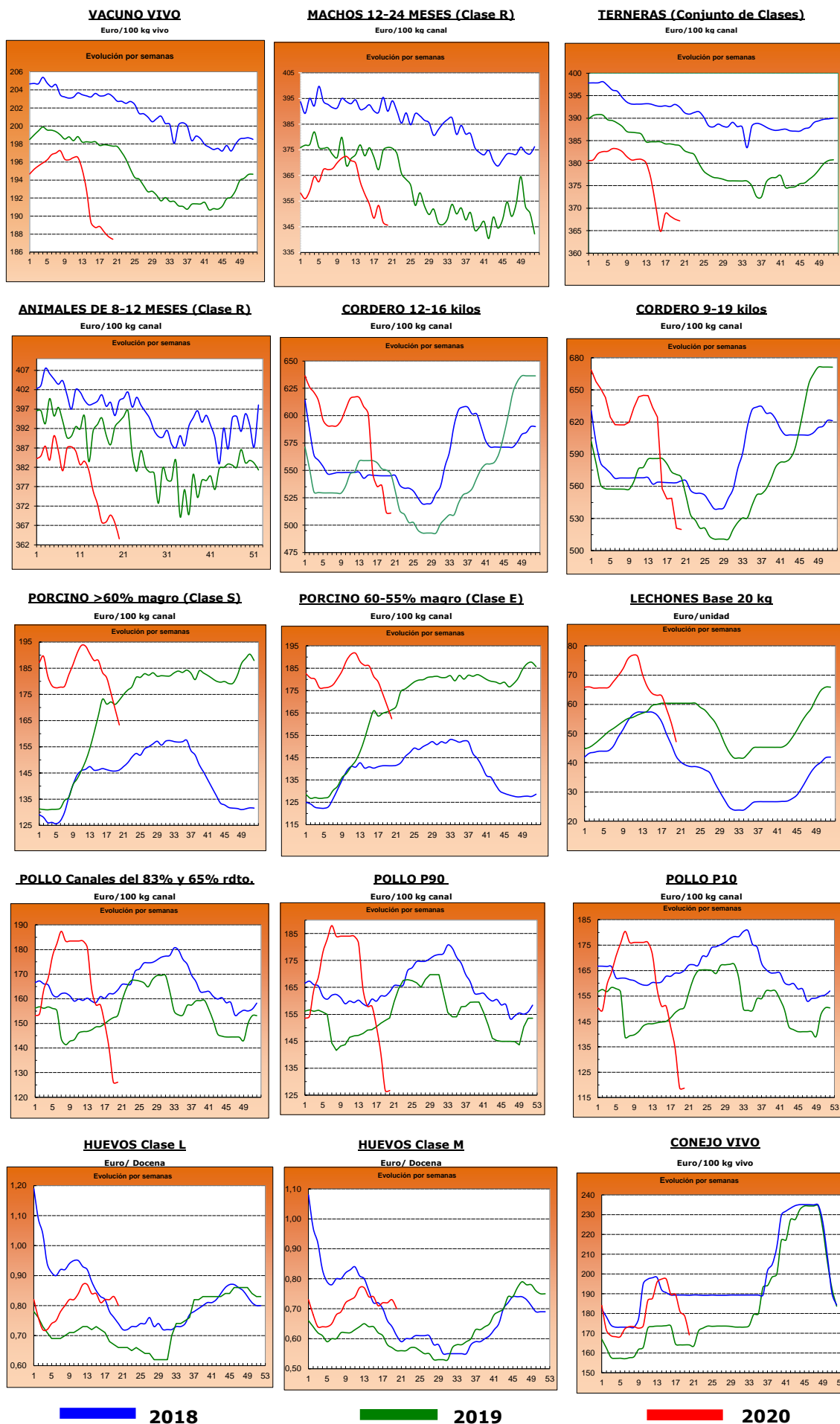

2.- PRECIOS EN MERCADOS REPRESENTATIVOS DE CEREALES, VINOS Y ACEITES

2.1. PRECIOS EN MERCADOS REPRESENTATIVOS DE CEREALES

2.1.1. Precios Medios en Mercados Representativos: Trigo

Precios en Euro/Tonelada

REGLAMENTO (UE) 2017/1185 DE LA COMISION. Artículo 11, Anexo I. 1.

Precios de comercio al por mayor. Mercancia nacional y/o importada, sobre vehículo

PRODUCTO	MERCADO REPRESENTATIVO	Semana 19 04-10/05 2020	Semana 20 11-17/05 2020	Variación €
Trigo Blando Panificable	Albacete	197,00	195,00	-2,00
	Ávila	195,00	192,00	-3,00
	Barcelona	208,00	206,00	-2,00
	Burgos	188,20	186,60	-1,60
	Cádiz	207,00	207,00	0,00
	Guadalajara	196,80	189,00	-7,80
	Huesca	195,00	193,00	-2,00
	León	193,00	190,60	-2,40
	Lérida	196,00	196,00	0,00
	Madrid	198,00	189,00	-9,00
	Murcia	209,00	207,00	-2,00
	Navarra	191,00	186,00	-5,00
	Palencia	192,40	189,20	-3,20
	Pontevedra	195,00	195,00	0,00
	Salamanca	196,40	194,80	-1,60
	Segovia	189,60	187,20	-2,40
	Soria	188,20	185,70	-2,50
	Tarragona	204,00	200,00	-4,00
	Valladolid	192,50	190,10	-2,40
Zamora	193,20	190,80	-2,40	
Zaragoza	203,00	190,00	-13,00	
Trigo Duro	Zaragoza	270,00	270,00	0,00

2.1.2. Precios Medios en Mercados Representativos: Cebada

Precios en Euro/Tonelada

REGLAMENTO (UE) 2017/1185 DE LA COMISION. Artículo 11, Anexo I. 1.

Precios de comercio al por mayor. Mercancía nacional y/o importada, sobre vehículo

PRODUCTO	MERCADO REPRESENTATIVO	Semana 19 04-10/05 2020	Semana 20 11-17/05 2020	Variación €
Cebada Pienso	Albacete	157,80	157,40	-0,40
	Ávila	164,00	162,00	-2,00
	Burgos	161,00	160,00	-1,00
	Cádiz	170,00	170,00	0,00
	Ciudad Real	162,50	160,70	-1,80
	Córdoba	175,00	170,00	-5,00
	La Coruña	170,00	170,00	0,00
	Cuenca	158,00	158,00	0,00
	Granada	180,00	178,00	-2,00
	Guadalajara	160,40	158,00	-2,40
	Huesca	165,00	163,00	-2,00
	León	169,00	169,00	0,00
	Lérida	168,00	168,00	0,00
	Murcia	166,00	160,00	-6,00
	Palencia	168,00	166,00	-2,00
	Salamanca	168,00	165,00	-3,00
	Segovia	160,00	157,00	-3,00
	Soria	165,00	163,00	-2,00
	Teruel	172,00	162,00	-10,00
	Toledo	164,60	160,20	-4,40
Valladolid	165,00	162,00	-3,00	
Zamora	164,00	164,00	0,00	
Zaragoza	172,00	162,00	-10,00	
Cebada Malta	Albacete	177,00	174,00	-3,00
	Burgos	173,20	173,20	0,00
	Ciudad Real	178,10	177,00	-1,10
	Cuenca	177,00	174,00	-3,00
	Guadalajara	171,60	170,00	-1,60
	Madrid	187,00	184,00	-3,00
	Navarra	180,00	180,00	0,00
	Palencia	173,00	172,20	-0,80
	Salamanca	176,00	174,00	-2,00
	Segovia	176,00	174,00	-2,00
	Soria	178,00	176,00	-2,00
	Teruel	182,00	180,00	-2,00
	Toledo	183,00	180,00	-3,00
	Valladolid	174,00	172,40	-1,60
	Zamora	178,00	178,00	0,00
Zaragoza	182,00	180,00	-2,00	

2.1.3. Precios Medios en Mercados Representativos: Maíz y Arroz

Precios en Euro/Tonelada

REGLAMENTO (UE) 2017/1185 DE LA COMISION. Artículo 11, Anexo I. 1. Cereales y 2 Arroz

Maíz grano, precios de comercio al por mayor. Mercancía nacional y/o importada, sobre vehículo

Arroz cáscara y arroz blanco, precios salida almacén agricultor

PRODUCTO	MERCADO REPRESENTATIVO	Semana 19 04-10/05 2020	Semana 20 11-17/05 2020	Variación €
Maíz Grano	Albacete	181,80	181,80	0,00
	Badajoz	189,00	185,00	-4,00
	Cáceres	189,00	185,00	-4,00
	Ciudad Real	186,40	186,40	0,00
	Córdoba	180,00	180,00	0,00
	La Coruña	180,00	180,00	0,00
	Gerona	182,00	181,00	-1,00
	Huesca	180,00	178,00	-2,00
	León	172,80	172,80	0,00
	Lérida	175,00	175,00	0,00
	Madrid	185,00	180,00	-5,00
	Navarra	181,00	180,00	-1,00
	Pontevedra	180,00	180,00	0,00
	Salamanca	180,00	180,00	0,00
	Sevilla	184,00	184,00	0,00
	Toledo	179,20	178,90	-0,30
	Valladolid	173,00	173,00	0,00
Zamora	171,00	171,00	0,00	
Zaragoza	184,00	177,00	-7,00	
Arroz cáscara (Indica)	Badajoz	318,25	318,25	0,00
	Sevilla	358,88	358,88	0,00
	Valencia	260,00	260,00	0,00
Arroz cáscara (Japónica)	Badajoz	316,25	316,25	0,00
	Sevilla	353,88	353,88	0,00
	Tarragona	300,00	300,00	0,00
	Valencia	355,00	355,00	0,00
Arroz blanco (Indica)	Badajoz	471,15	471,15	0,00
	Sevilla	490,00	490,00	0,00
	Valencia	595,00	595,00	0,00
Arroz blanco (Japónica)	Badajoz	601,00	601,00	0,00
	Sevilla	426,22	426,22	0,00
	Tarragona	640,00	640,00	0,00
	Valencia	640,00	640,00	0,00
Arroz blanco vaporizado	Badajoz	656,50	656,50	0,00
	Sevilla	612,00	612,00	0,00
	Valencia	615,00	615,00	0,00
Arroz partido	Sevilla	307,00	307,00	0,00
	Valencia	320,00	320,00	0,00

2.2. PRECIOS EN MERCADOS REPRESENTATIVOS DE VINOS

R. EJECUCIÓN (UE) 2017/1185 DE LA COMISION. Artículo 11, Anexo II. 3.

En €/hectólitro, salida bodega, a granel, pago al contado sin I. V. A.

PRODUCTO	MERCADO REPRESENTATIVO	Semana 19 04-10/05 2020	Semana 20 11-17/05 2020	Variación €
Vino Blanco sin DOP/IPG	Albacete	35,30	33,37	-1,93
	Badajoz	31,87	30,89	-0,98
	Ciudad Real	29,65	28,27	-1,38
	Cuenca	38,84	38,84	0,00
	Toledo	31,97	34,48	2,52
Vino Tinto sin DOP / IPG	Precio de vino tinto referido al producto de 12 puntos de color			
	Albacete	38,18	36,64	-1,54
	Ciudad Real	41,28	39,20	-2,08
	Cuenca	49,21	49,21	0,00
	Badajoz	55,72	55,72	0,00
	Murcia	45,69	48,24	2,55
	Toledo	42,91	41,07	-1,84
	Valencia	43,14	43,14	0,00
PRODUCTO ZONA DOP / IPG	Euros / Hectólitro			Variación €
		Septiembre	Octubre	
VINO BLANCO con DOP/IGP	RUEDA	150,99	150,99	0,00
VINO TINTO con DOP/IGP	RIOJA	133,26	133,26	0,00

2.3. PRECIOS EN MERCADOS REPRESENTATIVOS DE ACEITES

Aceites. Precios sobre almazara, en €/100 kg, sin I.V.A. Rgto. 2017/1185. Art.11. Anexo I.3.
Semilla de girasol. Precios en centros de demanda, en €/100 kg, sin I.V.A. Rgto 2017/1185. Art. 8

PRODUCTO Y ESPECIFICACIONES	MERCADO REPRESENTATIVO	Semana 19 04-10/05 2020	Semana 20 11-17/05 2020	Variación €
ACEITE DE OLIVA VIRGEN EXTRA Menos de 0,8º	Badajoz	216,00	219,00	3,00
	Ciudad Real	209,00	215,00	6,00
	Córdoba	207,00	205,50	-1,50
	Granada	208,00	207,00	-1,00
	Jaén	199,65	200,52	0,86
	Málaga	204,00	206,00	2,00
	Sevilla	213,80	213,98	0,19
	Tarragona	220,00	220,00	0,00
	Toledo	215,00	214,00	-1,00
ACEITE DE OLIVA VIRGEN De 0,8º a 2º	Badajoz	182,50	182,25	-0,25
	Córdoba	177,00	175,50	-1,50
	Granada	182,50	180,00	-2,50
	Jaén	178,62	174,13	-4,49
	Sevilla	186,00	186,00	0,00
	Cádiz	195,00	195,00	0,00
	Tarragona	182,50	180,00	-2,50
	Toledo	185,50	185,90	0,40
ACEITE DE OLIVA LAMPANTE Más de 2º	Córdoba	167,00	164,50	-2,50
	Granada	167,50	166,25	-1,25
	Jaén	164,15	164,11	-0,04
	Málaga	170,00	170,00	0,00
	Sevilla	172,00	172,00	0,00
	Tarragona	155,00	155,00	0,00
	Badajoz	167,50	165,00	-2,50
ACEITE DE OLIVA REFINADO	Córdoba	172,50	170,50	-2,00
	Jaén	169,78	166,78	-3,00
	Sevilla	172,50	167,50	-5,00
	Tarragona	172,50	170,00	-2,50
ACEITE DE ORUJO CRUDO	Córdoba	65,50	64,50	-1,00
	Jaén	65,11	63,21	-1,89
	Tarragona	70,00	70,00	0,00
ACEITE DE ORUJO REFINADO	Córdoba	97,00	96,50	-0,50
	Jaén	97,68	96,25	-1,44
	Tarragona	100,00	99,00	-1,00
ACEITE DE GIRASOL REFINADO	Córdoba	77,72	77,72	0,00
	Sevilla	77,68	77,50	-0,18
	Tarragona	78,00	78,00	0,00
PIPA DE GIRASOL (9 - 2 - 44)	Sur	355,86	355,56	-0,30
	Centro	294,73	294,73	0,00
	Norte	316,69	315,00	-1,69

3. PRECIOS DE PRODUCCIÓN DE FRUTAS Y HORTALIZAS EN EL MERCADO INTERIOR

3.1. PRECIOS DE PRODUCCIÓN EN EL MERCADO INTERIOR FRUTAS

3.1.1. Precios de Producción de Frutas en el Mercado Interior:

Precios diarios y Precios Medios Ponderados Semanales en mercados representativos provinciales.

Precios a la salida del centro de acondicionamiento de productos seleccionados, embalados y, en su caso, en palés (€/100 kg peso neto)

CÍTRICOS

PRODUCTO	MERCADO	VARIEDAD O TIPO	CAT.	CALIBRE	DIA/MES							
					11/5	12/5	13/5	14/5	15/5	16/5	17/5	PMPS
LIMÓN	Alicante	Verna	I	3-4	139,86	140,85	141,83	139,86	143,84	--	--	141,24
	Málaga	Verna	I	3-4	156,71	157,68	157,66	158,55	156,70	--	--	157,46
	Murcia	Verna	I	3-4	150,00	152,00	151,00	150,00	153,00	--	--	151,19
MANDARINA	Valencia	Nadorcott	I	1-2	144,96	148,63	145,34	149,81	151,56	156,06	--	148,83
NARANJA	Castellón	Barberina	I	3-6	107,12	107,12	107,12	107,12	107,12	--	--	107,12
	Valencia	Navel Lane Late	I	3-6	100,12	100,12	100,12	100,12	98,36	--	--	99,48
	Valencia	Navel Powel	I	3-6	85,57	86,13	86,16	83,70	86,86	109,56	91,60	86,16
	Castellón	Valencia Late	I	3-6	107,26	104,55	101,06	100,83	106,17	99,19	--	103,78
	Valencia	Valencia Late	I	3-6	87,57	86,23	87,09	89,64	90,20	88,82	81,24	89,42
	Valencia	Valencia Midnight	I	3-6	85,49	85,49	85,49	85,49	85,49	--	--	85,49

FRUTAS DE PEPITA

PRODUCTO	MERCADO	VARIEDAD O TIPO	CAT.	CALIBRE mm	DIA/MES							
					11/5	12/5	13/5	14/5	15/5	16/5	17/5	PMPS
MANZANA	Gerona	Fuji	I	70-80	108,12	110,62	106,15	105,30	107,72	101,41	--	107,03
	Lérida	Fuji	I	70-80	98,48	98,87	--	--	103,70	--	--	100,44
	Gerona	Golden Delicious	I	70-80	97,06	97,15	96,55	98,78	97,34	95,87	--	97,33
	Lérida	Golden Delicious	I	70-80	60,36	58,92	61,60	60,94	61,11	--	--	60,52
	Zaragoza	Golden Delicious	I	70-80	71,98	75,52	69,74	75,76	82,09	--	--	75,44
	Gerona	Granny Smith	I	70-80	84,91	115,00	78,40	97,52	90,31	--	--	87,15
	Lérida	Granny Smith	I	70-80	52,50	52,50	52,50	52,50	52,50	--	--	52,50
	Lérida	Red Chief	I	70-80	56,50	56,50	56,50	56,50	56,50	--	--	56,50
	Zaragoza	Red Chief	I	70-80	57,27	57,27	55,53	63,00	57,27	--	--	56,41
	Gerona	Red Delicious	I	70-80	96,46	93,71	94,65	102,00	105,67	92,40	--	99,39
PERA	Zaragoza	Reineta	I	70-80	69,76	69,77	78,66	--	69,84	--	--	73,05
	La Rioja	Conferencia	I	60-65+	105,00	105,00	105,00	105,00	105,00	--	--	105,00
	Lérida	Conferencia	I	60-65+	93,83	93,91	93,91	93,77	94,22	--	--	93,92
Zaragoza	Conferencia	I	60-65+	85,69	86,02	83,40	81,13	85,24	--	--	84,89	

FRUTAS DE HUESO

PRODUCTO	MERCADO	VARIEDAD O TIPO	CAT.	CALIBRE	DIA/MES							
					11/5	12/5	13/5	14/5	15/5	16/5	17/5	PMPS
AGUACATE	Granada	Hass	-	-	285,00	285,00	285,00	285,00	285,00	285,00	--	285,00
ALBARICOQUE	Murcia	Todos los tipos y variedades	-	45-50 mm	130,00	120,00	125,00	115,00	110,00	--	--	118,89
	Valencia	Todos los tipos y variedades	-	45-50 mm	127,15	127,69	127,69	127,69	127,69	--	--	127,58
CEREZA	Cáceres	Todas las variedades dulces	-	22 y más	300,00	300,00	300,00	300,00	300,00	--	--	300,00
	Murcia	Todas las variedades dulces	-	22 y más	600,00	600,00	500,00	450,00	450,00	--	--	515,08
	Tarragona	Todas las variedades dulces	-	22 y más	300,00	300,00	300,00	300,00	300,00	--	--	300,00
	Zaragoza	Todas las variedades dulces	-	22 y más	371,51	372,72	370,45	418,38	353,72	--	--	366,73
CIRUELA	Sevilla	Todos los tipos y variedades	I	35 mm o superior	129,00	129,00	129,00	129,00	129,00	--	--	129,00
MELOCOTÓN	Murcia	Rojo	I	A/B	130,00	135,00	145,00	150,00	150,00	--	--	143,51
NECTARINA	Murcia	Pulpa amarilla	I	A/B	150,00	155,00	154,00	160,00	160,00	--	--	156,44
PARAGUAYA	Murcia	--	-	A/B	180,00	170,00	175,00	170,00	175,00	--	--	173,79

3.1.2. Precios de Producción de Frutas en el Mercado Interior: Precios Medios Ponderados Semanales Nacionales

Referencia: Reglamento Delegado (UE) 2017/891 de la Comisión, de 13 de marzo (DOUE de 25 de mayo). Art. 55 y Anexo VI
Precios a la salida del centro de acondicionamiento de productos seleccionados, embalados y, en su caso, en palés (€/100kg peso neto)

CÍTRICOS

PRODUCTO	MERCADO	VARIEDAD O TIPO	CAT.	CALIBRE	PRECIO MEDIO PONDERADO SEMANAL NACIONAL Semana 20 - 2020: 11/05 - 17/05
LIMÓN	ESPAÑA	Todas las variedades	I	3/4	149,55
MANDARINA	ESPAÑA	Todas las variedades	I	1-2	148,83
NARANJA	ESPAÑA	Lanelate	I	3-6	99,48
	ESPAÑA	Valencia Late	I	3-6	91,02

FRUTAS DE PEPITA

PRODUCTO	MERCADO	VARIEDAD O TIPO	CAT.	CALIBRE mm	PRECIO MEDIO PONDERADO SEMANAL NACIONAL Semana 20 - 2020: 11/05 - 17/05
MANZANA	ESPAÑA	Fuji	I	70-80	106,80
	ESPAÑA	Golden delicious	I	70/80	74,98
	ESPAÑA	Granny Smith	I	70/80	62,37
	ESPAÑA	Red Delicious y demás Var. Rojas	I	70/80	71,53
PERA	ESPAÑA	Conferencia	I	60/65+	97,75

FRUTAS DE HUESO

PRODUCTO	MERCADO	VARIEDAD O TIPO	CAT.	CALIBRE	PRECIO MEDIO PONDERADO SEMANAL NACIONAL Semana 20 - 2020: 11/05 - 17/05
AGUACATE	ESPAÑA	Hass	-	-	285,00
ALBARICOQUE	ESPAÑA	Todos los tipos y variedades	-	45-50 mm	120,41
CEREZA	ESPAÑA	Todas las variedades dulces	-	22 y más	320,10
CIRUELA	ESPAÑA	Todos los tipos y variedades	-	35 mm o superior	129,00
MELOCOTÓN	ESPAÑA	Pulpa amarilla	I	A/B	143,51
NECTARINA	ESPAÑA	Pulpa amarilla	I	A/B	156,44

3.2. PRECIOS DE PRODUCCIÓN EN EL MERCADO INTERIOR: PRODUCTOS HORTÍCOLAS

**3.2.1. Precios de Producción de Hortalizas en el Mercado Interior:
Precios diarios y Precios Medios Ponderados Semanales en mercados representativos provinciales.**

Precios a la salida del centro de acondicionamiento de productos seleccionados, embalados y, en su caso, en palés (€/100 kg peso neto)

HORTALIZAS

PRODUCTO	MERCADO	VARIEDAD O TIPO	CAT.	CALIBRE	DIA/MES							
					11/5	12/5	13/5	14/5	15/5	16/5	17/5	PMPS
AJO	Cuenca	Blanco	-	50-60 mm	180,00	180,00	180,00	180,00	180,00	--	--	180,00
	Córdoba	Morado	-	50-80 mm	285,00	285,00	285,00	285,00	285,00	--	--	285,00
	Cuenca	Morado	-	50-80 mm	241,50	241,50	241,50	241,50	241,50	--	--	241,50
	Córdoba	Primavera	-	50-60 mm	270,00	270,00	270,00	270,00	270,00	--	--	270,00
	Cuenca	Primavera	-	50-60 mm	160,00	160,00	160,00	160,00	160,00	--	--	160,00
APIO	Murcia	Verde	-	-	50,00	50,00	49,00	49,00	50,00	--	--	49,59
BERENJENA	Almería	Todos los tipos y variedades	-	-	79,00	72,00	67,74	67,00	77,83	--	--	72,54
	Málaga	Todos los tipos y variedades	-	-	90,00	90,00	90,00	90,00	90,00	--	--	90,00
BRÓCOLI	Murcia	--	-	-	100,00	100,00	98,00	100,00	100,00	--	--	99,66
CALABACÍN	Almería	Todas las variedades	-	14-21 g	33,00	34,00	36,00	34,00	31,50	--	--	33,17
	Málaga	Todas las variedades	-	14-21 g	65,00	65,00	65,00	65,00	65,00	--	--	65,00
CEBOLLA	Murcia	Babosa	-	-	22,00	22,00	21,00	20,00	21,00	--	--	21,12
CHAMPIÑÓN	Cuenca	Cerrado	-	30-65 mm	167,00	167,00	167,00	167,00	167,00	--	--	167,00
	La Rioja	Cerrado	-	30-65 mm	240,00	240,00	240,00	240,00	240,00	--	--	240,00
	Navarra	Cerrado	-	30-65 mm	223,00	223,00	223,00	223,00	223,00	--	--	223,00
COLIFLOR	La Rioja	Todos los tipos y variedades	-	-	94,74	94,74	94,74	94,74	94,74	--	--	94,74
	Málaga	Todos los tipos y variedades	-	-	135,00	135,00	135,00	135,00	135,00	--	--	135,00
	Murcia	Todos los tipos y variedades	-	-	75,00	72,00	80,00	70,00	76,00	--	--	74,58
	Tarragona	Todos los tipos y variedades	-	-	172,50	172,50	172,50	172,50	172,50	--	--	172,50
COL-REPOLLO	Málaga	Hoja lisa	-	-	25,00	25,00	25,00	25,00	25,00	--	--	25,00
	Tarragona	Todos los tipos y variedades	-	-	80,00	80,00	80,00	80,00	80,00	--	--	80,00
ESPARRAGO	Guadalajara	Todos los tipos y variedades	-	10-16+	194,69	194,69	194,69	194,69	194,69	--	--	194,69
	Navarra	Todos los tipos y variedades	-	10-16+	280,00	280,00	280,00	280,00	280,00	--	--	280,00
FRESA	Huelva	Todas las variedades	-	-	137,58	137,58	137,58	137,58	137,58	--	--	137,58
JUDÍA VERDE	Almería	Plana	-	-	215,29	187,06	171,86	156,74	161,41	--	--	173,87
	Granada	Plana	-	-	224,00	230,00	263,00	294,00	260,00	241,00	--	245,66
	Málaga	Plana	-	-	200,00	200,00	200,00	200,00	200,00	--	--	200,00
	Granada	Tubular	-	-	254,00	235,00	243,00	--	--	--	--	244,32
LECHUGA	Murcia	Baby	I	-	88,00	89,00	88,00	89,00	90,00	--	--	88,78
	Murcia	Iceberg	I	400g y +	83,00	85,00	85,00	87,00	83,00	--	--	85,10
	Murcia	Romana	I	600g y +	78,00	75,00	76,00	74,00	75,00	--	--	75,76
MELÓN	Almería	Piel de Sapo	-	-	--	--	84,00	--	87,00	--	--	85,22
PEPINO	Almería	De Almería	-	350-500 g	16,78	16,51	16,95	15,60	15,60	16,38	--	16,33
	Granada	De Almería	-	350-500 g	54,00	49,00	56,00	51,00	55,00	53,00	--	53,36
	Murcia	Español	-	-	75,00	75,00	85,00	80,00	90,00	--	--	80,75
	Almería	Morico	-	-	--	--	37,00	--	66,00	--	--	50,66
PIMIENTO	Murcia	Cuadrado Color	I	70 mm y +	121,62	120,00	109,25	102,18	91,19	--	--	106,60
	Almería	Cuadrado Verde	I	70 mm y +	94,29	86,43	95,86	69,14	59,71	--	--	81,09
	Murcia	Cuadrado Verde	I	70 mm y +	140,00	130,00	123,57	121,32	117,14	--	--	127,44
	Almería	Italiano Verde	I	40 mm y +	--	--	78,00	--	32,00	--	--	47,08
	Málaga	Italiano	I	40 mm y +	62,00	62,00	62,00	62,00	62,00	--	--	62,00
	Granada	Sweet Bite	I	-	152,00	151,00	141,00	141,00	141,00	141,00	--	144,22
PUERRO	Cádiz	Todos los tipos y variedades	-	-	75,60	75,60	75,60	75,60	75,60	--	--	75,60
	Tarragona	Todos los tipos y variedades	-	-	94,50	94,50	94,50	94,50	94,50	--	--	94,50
SANDÍA	Almería	Sin semillas	-	-	--	--	65,57	--	62,29	--	--	64,75
SETAS CULTIVADAS	La Rioja	Pleurotus ostreatus	-	-	259,59	259,56	259,51	259,52	259,52	--	--	259,55
TOMATE	Almería	Cereza	I	-	--	29,00	21,00	16,00	27,00	36,00	--	26,30
	Granada	Cereza	I	-	142,00	140,00	129,00	133,00	140,00	160,00	--	139,70
	Murcia	Cereza	I	-	55,00	65,00	125,00	120,00	78,00	--	--	87,74
	Almería	Racimo	I	-	--	40,96	28,95	25,63	20,96	26,76	--	28,97
	Almería	Redondo	I	57-100mm	37,65	55,00	41,32	40,83	26,23	26,50	--	42,28
	Granada	Redondo	I	57-100mm	65,00	82,00	68,00	56,00	61,00	48,00	--	70,70
	Málaga	Redondo	I	57-100mm	63,00	63,00	63,00	63,00	63,00	--	--	63,00
	Murcia	Redondo	I	57-100mm	55,00	60,00	70,00	75,00	70,00	--	--	64,27
ZANAHORIA	Cádiz	Todos los tipos y variedades	-	-	76,90	76,90	76,90	76,90	76,90	--	--	76,90

3.2.2. Precios de Producción de Hortalizas en el Mercado Interior: Precios Medios Ponderados Semanales Nacionales

Referencia: Reglamento Delegado (UE) 2017/891 de la Comisión, de 13 de marzo (DOUE de 25 de mayo). Art. 55 y Anexo VI

Precios a la salida del centro de acondicionamiento de productos seleccionados, embalados y, en su caso, en palés (€/100kg peso neto)

HORTALIZAS

PRODUCTO	MERCADO	VARIEDAD O TIPO	CAT.	CALIBRE	PRECIO MEDIO PONDERADO SEMANAL NACIONAL Semana 20 - 2020: 11/05 - 17/05
AJO	ESPAÑA	Blanco	-	50-60 mm	180,00
	ESPAÑA	Morado	-	45-55 mm	274,13
	ESPAÑA	Primavera	-	50-60 mm	215,00
BERENJENA	ESPAÑA	Todos los tipos y variedades	-	40+/70+	74,60
CALABACÍN	ESPAÑA	Todas las variedades	-	14-21	34,55
CEBOLLA	ESPAÑA	Todos los tipos y variedades	-	-	21,08
CHAMPIÑÓN	ESPAÑA	Cerrado	-	Medio (30-65 mm)	212,53
COLIFLOR	ESPAÑA	Todos los tipos y variedades	-	16-20	125,41
ESPÁRRAGO	ESPAÑA	Todos los tipos y variedades	-	10-16+	206,29
FRESA	ESPAÑA	Todas las variedades	-	-	137,58
JUDÍA VERDE	ESPAÑA	Todos los tipos y variedades	-	-	208,74
LECHUGA	ESPAÑA	Todos los tipos y variedades	I	400 g o superior	81,72
MELÓN	ESPAÑA	Todos los tipos y variedades	-	-	85,22
PEPINO	ESPAÑA	Variedades lisas	-	350-500 g	26,00
PIMIENTO DULCE	ESPAÑA	Todos los tipos y variedades	I	40 mm o superior	116,11
PUERRO	ESPAÑA	Todos los tipos y variedades	-	-	83,27
SANDÍA	ESPAÑA	Todos los tipos y variedades	-	-	64,75
TOMATE	ESPAÑA	Cereza	I	-	61,18
	ESPAÑA	Racimo	I	-	28,97
	ESPAÑA	Redondo	I	57-100mm	51,62
ZANAHORIA	ESPAÑA	Todos los tipos y variedades	-	-	76,71

4. PRECIOS REPRESENTATIVOS DE PRODUCTOS GANADEROS

4.1. PRECIOS REPRESENTATIVOS DE PRODUCTOS GANADEROS: BOVINO

4.1.1. Precios Medios Nacionales de Canales de Bovino Pesado

PRECIO MEDIO NACIONAL (€/100kg Canal) DE CANALES DE BOVINO PESADO SEGÚN MODELO COMUNITARIO DE CLASIFICACIÓN R 2017/1182, R 2017/1184, RD 815/2018 (Euro/100kg canal)

CATEGORÍA	CLASE DE CONFORMACIÓN Y DE ESTADO DE ENGRASAMIENTO	Semana 19 04-10/05 2020	Semana 20 11-17/05 2020	Variación €
Categoría A: Canales de machos jóvenes sin castrar de más de un año y menos de dos	Muy buena y poco cubierta (U-2)	357,97	363,40	5,43
	Muy buena y cubierta (U-3)	361,17	357,70	-3,47
	Precio medio ponderado Categoría U	360,19	359,45	-0,74
	Buena y poco cubierta (R-2)	348,20	344,86	-3,34
	Buena y cubierta (R-3)	346,15	345,92	-0,23
	Precio medio ponderado Categoría R	346,73	345,62	-1,11
	Menos buena y poco cubierta (O-2)	321,23	308,52	-12,71
Menos buena y cubierta (O-3)	306,99	324,12	17,13	
Precio medio ponderado Categoría O	312,62	317,95	5,33	
Categoría D: Canales de hembras que hayan parido	Mediocre y poco cubierta (P-2)	190,45	187,66	-2,79
	Mediocre y cubierta (P-3)	212,87	210,42	-2,45
	Precio medio ponderado Categoría P	192,28	189,52	-2,76
	Buena y cubierta (R-3)	243,53	233,22	-10,31
	Buena y grasa (R-4)	249,89	252,65	2,76
	Precio medio ponderado Categoría R	245,89	240,43	-5,46
	Menos buena y poco cubierta (O-2)	200,95	203,34	2,39
Menos buena y cubierta (O-3)	219,17	222,58	3,41	
Menos buena y grasa (O-4)	249,43	254,58	5,15	
Precio medio ponderado Categoría O	217,43	220,75	3,32	
Categoría E: Canales de otras hembras (de 12 meses o más)	Muy buena y poco cubierta (U-2)	358,02	357,58	-0,44
	Muy buena y cubierta (U-3)	368,41	369,99	1,58
	Precio medio ponderado Categoría U	366,86	368,14	1,28
	Buena y poco cubierta (R-2)	354,96	349,34	-5,62
	Buena y cubierta (R-3)	355,15	352,42	-2,73
	Buena y grasa (R-4)	351,10	349,50	-1,60
	Precio medio ponderado Categoría R	354,92	352,04	-2,88
Menos buena y poco cubierta (O-2)	266,62	254,19	-12,43	
Menos buena y cubierta (O-3)	298,12	293,20	-4,92	
Menos buena y grasa (O-4)	306,00	305,71	-0,29	
Precio medio ponderado Categoría O	293,63	287,69	-5,94	
Categoría Z: Canales de animales desde 8 a menos de 12 meses	Muy buena y poco cubierta (U-2)	371,70	371,16	-0,54
	Muy buena y cubierta (U-3)	381,84	378,93	-2,91
	Precio medio ponderado Categoría U	377,83	375,86	-1,97
	Buena y poco cubierta (R-2)	365,41	364,76	-0,65
	Buena y cubierta (R-3)	368,29	363,23	-5,06
	Precio medio ponderado Categoría R	367,64	363,57	-4,07
	Menos buena y poco cubierta (O-2)	322,99	308,14	-14,85
Menos buena y cubierta (O-3)	336,56	338,78	2,22	
Precio medio ponderado Categoría O	329,93	323,80	-6,13	

4.1.2. Precios Medios Nacionales del Bovino Vivo

R 2017/1182, R 2017/1184 (Euro/100 kg vivo)

BOVINO VIVO	Semana 19 04-10/05 2020	Semana 20 11-17/05 2020	Variación€
Machos hasta 480 Kg. vivo	218,11	217,99	-0,12
Machos de más de 480 kg. vivo	193,94	193,62	-0,32
Hembras que hayan parido	88,84	88,62	-0,22
Otras hembras de hasta 380 Kg. vivo	215,60	215,26	-0,34
Otras hembras de más de 380 Kg. vivo	200,70	200,13	-0,57

4.1.3. Precios Medios Nacionales de Otros Animales de la Especie Bovina

OTROS BOVINOS	Semana 19 04-10/05 2020	Semana 20 11-17/05 2020	Variación€
TERNEROS DE 8 DÍAS A 4 SEMANA (Euro/cabeza)			
Macho frisón	90,95	91,88	0,93
Macho cruzado	216,57	216,57	0,00
Hembra frisón	91,02	91,02	0,00
Hembra cruzado	142,35	139,73	-2,62
<i>Media ponderada nacional (Euro/Cabeza)</i>	142,38	142,14	-0,24
TERNEROS DE 6 HASTA 12 MESES (Euro/100kg vivo)			
Macho frisón (base 200 kg)	151,18	151,18	0,00
Macho cruzado (base 200 kg)	279,86	279,86	0,00
Hembra frisón (base 200 kg)	350,00	350,00	0,00
Hembra cruzado (base 200 kg)	194,48	194,48	0,00
<i>Media ponderada nacional (Euro/100kg vivo)</i>	242,48	242,48	0,00

4.2. PRECIOS REPRESENTATIVOS DE PRODUCTOS GANADEROS: OVINO

4.2.1. Precios Medios Nacionales de Canales de Ovino Frescas o Refrigeradas

R 2017/1182, R 2017/1184 (Euro/100 kg canal)

CORDEROS I Y II	Semana 19 04-10/05 2020	Semana 20 11-17/05 2020	Variación€
Corderos I (12 a 13 kg/canal)	529,54	528,26	-1,28
Corderos II (13,1 a 16 kg/canal)	493,86	493,86	0,00
<i>Media ponderada</i>	511,70	511,06	-0,64

PRECIOS MEDIOS DE CANALES DE OVINO FRESCAS O REFRIGERADAS EN LOS MERCADOS NACIONALES REPRESENTATIVOS PARA LA UE

MERCADO REPRESENTATIVO - Cordero 9-19 kg	Semana 19 04-10/05 2020	Semana 20 11-17/05 2020	Variación€
Barcelona	594,65	595,69	1,04
Madrid	602,99	602,99	0,00
Valencia	665,06	617,06	-48,00
Albacete	491,75	491,75	0,00
Extremadura	510,66	510,66	0,00
Segovia	510,31	510,31	0,00
Toledo	481,64	481,64	0,00
Zaragoza	555,52	555,52	0,00
<i>Media ponderada</i>	520,97	519,79	-1,18

4.3. PRECIOS REPRESENTATIVOS DE PRODUCTOS GANADEROS: PORCINO

4.3.1. Precios Medios de Canales de Porcino de Capa Blanca

CLASIFICACIÓN EUROP R 2017/1182, R 2017/1184 (Euro/100kg canal)

	Clase S (>60% contenido magro)			Clase E (60%-55% contenido magro)			Clase U (55%-50% contenido magro)		
	Semana 19 04-10/05 2020	Semana 20 11-17/05 2020	Variación€	Semana 19 04-10/05 2020	Semana 20 11-17/05 2020	Variación€	Semana 19 04-10/05 2020	Semana 20 11-17/05 2020	Variación€
PRECIO MEDIO NACIONAL	169,36	163,34	-6,02	168,06	162,41	-5,65	164,46	159,63	-4,83

	Clase R (50%-45% contenido magro)			Clase O (45%-40% contenido magro)			Clase P (<40% contenido magro)		
	Semana 19 04-10/05 2020	Semana 20 11-17/05 2020	Variación€	Semana 19 04-10/05 2020	Semana 20 11-17/05 2020	Variación€	Semana 19 04-10/05 2020	Semana 20 11-17/05 2020	Variación€
PRECIO MEDIO NACIONAL	166,15	159,48	-6,67	163,89	157,74	-6,15	164,58	156,57	-8,01

4.3.2. Precios Medios en Mercados Representativos Provinciales de Porcino Cebado (*)

MERCADO REPRESENTATIVO	SELECTO (nivel menor de grasa)			NORMAL (nivel normal de grasa)			GRASO (nivel mayor de grasa)		
	Semana 19 04-10/05 2020	Semana 20 11-17/05 2020	Variación€	Semana 19 04-10/05 2020	Semana 20 11-17/05 2020	Variación€	Semana 19 04-10/05 2020	Semana 20 11-17/05 2020	Variación€
Barcelona	--	--	--	1,35	1,32	-0,03	1,32	1,29	-0,03
Huesca	1,39	1,30	-0,09	1,37	1,28	-0,09	1,35	1,26	-0,09
Lleida	1,36	1,30	-0,06	1,34	1,29	-0,05	1,33	1,28	-0,05
Murcia	1,34	1,32	-0,02	1,32	1,31	-0,01	1,32	1,30	-0,02
Pontevedra	1,36	1,30	-0,06	1,33	1,28	-0,05	1,73	1,66	-0,07
Salamanca	1,36	1,30	-0,06	1,34	1,28	-0,06	1,32	1,26	-0,06
Segovia	1,30	1,26	-0,04	1,28	1,26	-0,02	1,34	1,31	-0,03
Zaragoza	1,38	1,33	-0,05	1,34	1,29	-0,05	1,33	1,28	-0,05

4.3.3. Precios Medios de Porcino Precoz, Lechones y Otras Calidades

(Euro/100kg vivo)

CERDAS DE DESVIEJE	Semana 19 04-10/05 2020	Semana 20 11-17/05 2020	Variación €
Cerdas de Desvieje	59,25	49,94	-9,31
CERDOS CEBADOS			
Categoría U	126,63	122,92	-3,71
LECHONES			
Lleida.Base 20kg de peso.	235,00	205,00	-30,00
Segovia.Base 20kg de peso.	287,50	247,50	-40,00
Media nacional. Calidad Normal. Base 20 kg de	267,61	235,93	-31,68

4.3.4. Precios Medios de Porcino: Tronco Ibérico

TOSTONES	Semana 19 04-10/05 2020	Semana 20 11-17/05 2020	Variación €
De 5 a 9 kilos	167,86	169,39	1,53
De 9 a 12 kilos	208,57	225,71	17,14
LECHONES			
Lechón Ibérico Cruzado Base 23 kg	172,90	164,90	-8,00
MARRANOS			
Marranos Ibéricos de 35 a 60 kg	227,72	201,62	-26,10
PRIMALES			
Primales Ibéricos de 60 a 100 kg	-	-	-
CERDO CEBADO			
Cerdo Cebado (Intensivo)	128,97	128,12	-0,85
Cerdo Cebado de Campo (Extensivo)	135,58	134,75	-0,83
Cerdo Cebado de Bellota 100% Ibérico	-	-	-
DESVIEJE			
Reproductores de desvieje	52,17	52,17	0,00
REPRODUCTORES			
Reproductores >6 meses	216,00	207,00	-9,00
CASTRONAS			
Castronas	69,56	65,22	-4,34

Denominaciones de acuerdo con la Norma de Calidad (RD 4/2014)

Para información sobre precios de productos agrícolas y ganaderos en otros Estados Miembros de la UE:

<https://ec.europa.eu/agriculture/>



MINISTERIO
DE AGRICULTURA, PESCA
Y ALIMENTACIÓN