

PRECIOS COYUNTURALES



SEMANA 21 – 2022
Del 23 de al 29 de mayo



SUBSECRETARÍA

Subdirección General de Análisis, Coordinación y Estadística

sgapc@mapa.es

<https://www.mapa.gob.es/es/estadistica/temas/>

Publicación elaborada por la
Subsecretaría
Subdirección General de Análisis, Coordinación y Estadística

**MINISTERIO
DE AGRICULTURA, PESCA
Y ALIMENTACIÓN**

© Ministerio de Agricultura, Pesca y Alimentación
Secretaría General Técnica
Centro de Publicaciones
Catálogo de Publicaciones de la Administración General del Estado:
<https://cpage.mpr.gob.es/>

N.I.P.O.: 003190900

Se permite la utilización, copia o reproducción de los datos de este Boletín siempre que se cite expresamente su procedencia.

Índice:

	PÁGINA
PRECIOS MEDIOS NACIONALES.....	4
PRECIOS MEDIOS NACIONALES DE PRODUCTOS AGRÍCOLAS.....	4 - 6
PRECIOS MEDIOS NACIONALES DE PRODUCTOS GANADEROS.....	7 - 8
PRECIOS EN MERCADOS REPRESENTATIVOS DE CEREALES, VINOS Y ACEITES.....	9
PRECIOS MEDIOS EN MERCADOS REPRESENTATIVOS DE CEREALES.....	9 - 11
PRECIOS MEDIOS EN MERCADOS REPRESENTATIVOS DE VINOS.....	12
PRECIOS MEDIOS EN MERCADOS REPRESENTATIVOS DE ACEITES.....	13
PRECIOS DE PRODUCCIÓN DE FRUTAS Y HORTALIZAS EN EL MERCADO INTERIOR.....	14
PRECIOS DE PRODUCCIÓN EN EL MERCADO INTERIOR: FRUTAS.....	14
PRECIOS DE PRODUCCIÓN EN EL MERCADO INTERIOR: PRODUCTOS HORTÍCOLAS.....	16 - 17
PRECIOS REPRESENTATIVOS DE PRODUCTOS GANADEROS.....	18
PRECIOS REPRESENTATIVOS DE PRODUCTOS GANADEROS: BOVINO.....	18
PRECIOS REPRESENTATIVOS DE PRODUCTOS GANADEROS: OVINO.....	19
PRECIOS REPRESENTATIVOS DE PRODUCTOS GANADEROS: PORCINO.....	20 - 21



1. PRECIOS MEDIOS NACIONALES

1.1. PRECIOS MEDIOS NACIONALES DE PRODUCTOS AGRÍCOLAS

1.1.1. Precios Medios Nacionales de Cereales, Arroz, Oleaginosas, Tortas, Proteicos, Vinos y Aceites.					
PRODUCTOS AGRÍCOLAS (especificaciones)		Semana 20 16-22/05 2022	Semana 21 23-29/05 2022	Variación semanal euros	Variación semanal %
CEREALES					
(1)	Trigo blando panificable (€/t)	394,59	394,59	0,00	0,00
(1)	Trigo duro (€/t)	505,05	510,00	4,95	0,98
(1)	Cebada pienso (€/t)	378,88	377,93	-0,95	-0,25
(1)	Cebada malta (€/t)	384,08	384,88	0,80	0,21
(1)	Maíz grano (€/t)	381,68	383,88	2,20	0,58
ARROZ					
(2)	Arroz cáscara japónica (€/t)	404,07	428,77	24,70	6,11
(2)	Arroz cáscara índica (€/t)	381,07	381,13	0,06	0,02
(3)	Arroz blanco japónica (€/t)	755,77	722,14	-33,63	-4,45
(3)	Arroz blanco índica (€/t)	635,93	635,93	0,00	0,00
(3)	Arroz blanco vaporizado (€/t)	692,98	695,50	2,52	0,36
(3)	Arroz partido (€/t)	395,73	380,76	-14,97	-3,78
SEMILLAS OLEAGINOSAS					
(4)	Pipa de girasol convencional (€/t)	603,76	603,76	0,00	0,00
(4)	Pipa de girasol alto oleico (€/t)	612,77	612,77	0,00	0,00
(4)	Colza (€/t)	531,95	531,90	-0,05	-0,01
TORTAS DE GIRASOL Y SOJA					
(9)	Torta de girasol. 34%-36% proteína (€/t)	329,77	329,77	0,00	0,00
(9)	Torta de soja. 44%-47% proteína (€/t)	477,76	493,75	15,99	3,35
PROTEICOS					
(10)	Alfalfa. Balas 1ª Cat. 16,5%-18% proteína (€/t)	287,72	290,58	2,86	0,99
(10)	Alfalfa. Pellets estándar. 14%-16% proteína (€/t)	262,95	265,50	2,55	0,97
(4)	Guisantes secos (€/t)	348,13	360,30	12,17	3,50
(2)	Lentejas (€/t)	660,64	660,64	0,00	0,00
(2)	Habas secas (€/t)	371,59	442,76	71,17	19,15
(2)	Garbanzos (€/t)	701,21	701,21	0,00	0,00
VINOS					
(5)	Vino blanco sin DOP/IGP (€/hectolitro)	36,44	34,74	-1,70	-4,67
(5)	Vino tinto sin DOP/IGP, 12 p. color (€/hectolitro)	43,81	42,76	-1,05	-2,40
ACEITE DE OLIVA Y ORUJO					
(6)	Aceite de oliva virgen extra < 0,8º (€/100 kg)	339,86	339,10	-0,76	-0,22
(6)	Aceite de oliva virgen, de 0,8º a 2º (€/100 kg)	327,20	325,95	-1,25	-0,38
(6)	Aceite de oliva lampante > 2º (€/100 kg)	319,00	317,37	-1,63	-0,51
(7)	Aceite de oliva refinado (€/100 kg)	331,71	331,33	-0,38	-0,11
(8)	Aceite de orujo de oliva crudo (€/100 kg)	192,56	188,65	-3,91	-2,03
(7)	Aceite de orujo de oliva refinado (€/100 kg)	290,62	287,25	-3,37	-1,16
ACEITE DE GIRASOL					
(7)	Aceite de girasol refinado convencional (€/100 kg)	268,16	256,70	-11,46	-4,27
(7)	Aceite de girasol refinado alto oleico (€/100 kg)	300,20	287,79	-12,41	-4,13
ACEITE DE SOJA					
(7)	Aceite refinado de soja (€/100 kg)	188,89	184,70	-4,19	-2,22

Posición comercial:

- (1) Salida de almacén cargado o entregado al transformador después de intermediario; (2) Granel sobre almacén agricultor/cooperativa
 (3) Salida granel industria; (4) Almacén comprador mayorista; (5) Salida bodega; (6) Salida almazara; (7) Salida industria refinadora
 (8) Salida industria extractora; (9) Salida industria molturadora; (10) Salida industria deshidratadora; (11) Entrada a entamadora

COMENTARIOS DE MERCADO

- **CEREALES** (▲=▼): Los precios del **trigo duro** suben esta semana un 0,98%, los de la **cebada malta** un 0,21% y los del **maíz grano** un 0,58%. El precio del **trigo blando panificable** se mantiene estable (0,00%) y bajada del -0,25% en el precio de la **cebada malta**.
- **ARROZ** (▲=▼): El **arroz cáscara japónica** anota esta semana una variación positiva del 6,11%. Más comedido es el aumento de precios del **arroz blanco vaporizado** (0,36%) y leve variación en el **arroz cáscara índica** (0,02%) y en el **arroz blanco índica** (0,00%). Se registran variaciones de precios negativas en el **arroz blanco japónica** (-4,45%) y en el **arroz partido** (-3,78%).
- **SEMILLAS OLEAGINOSAS** (=): Sin apenas variación en la cotización semanal de la **pipa de girasol** (0,00% tanto en la convencional como en la alto oleico) y en la **semilla de colza** (-0,01%).
- **TORTAS DE GIRASOL Y SOJA** (▲=): Subida del 3,35% en el precio de la **torta de soja** y estabilidad en el de la **torta de girasol** (0,00%).
- **PROTEICOS** (▲=): Subida del 19,15% en el precio semanal de las **habas secas**, del 3,50% en los **guisantes secos**, del 0,99% en las **balas de alfalfa** y del 0,97% en los **pellets de alfalfa**. Sin variaciones en las cotizaciones de los **garbanzos** y de las **lentejas** (0,00% de variación en ambos productos).
- **VINOS** (▼): Una semana más se anotan bajadas en los precios de los **vinos sin DOP/IGP** (-4,67% en el **blanco** y -2,40% en el **tinto**).
- **ACEITE DE OLIVA Y ORUJO** (▼): Variaciones negativas en la evolución de los aceites de oliva esta semana (-0,22% en el **virgen extra <0,8º**, -0,38% en el **virgen de 0,8º a 2º**, -0,51% en el **lampante >2º**, -0,11% en el **refinado**, -2,03% en el **orujo de oliva crudo** y -1,16% en el de **orujo de oliva refinado**).
- **ACEITE DE GIRASOL** (▼): Descensos del -4,27% y del -4,13% en el precio semanal del **aceite de girasol refinado convencional** y **refinado alto oleico**.
- **ACEITE DE SOJA** (▼): -2,22% es la bajada de precios anotada esta semana en el aceite refinado de soja.

1.1.2. Precios Medios Nacionales en Origen de Frutas y Hortalizas				
PRODUCTOS AGRÍCOLAS (especificaciones)	Semana 20 16/05-22/05 2022	Semana 21 23/05-29/05 2022	Variación semanal euros	Variación semanal %
FRUTAS				
(1) Limón (€/100 kg)	56,53	53,72	-2,81	-4,97%
(1) Naranja Grupo Blancas (€/100 kg)	12,37	12,45	0,08	0,65%
(1) Naranja Salustiana (€/100 kg)*	7,00	7,00	0,00	0,00%
(1) Naranja Valencia Late (€/100 kg)*	14,03	12,64	-1,38	-9,87%
(1) Naranja Grupo Navel (€/100 kg)	13,22	12,26	-0,96	-7,28%
(1) Naranja Lanelate (€/100 kg)*	10,46	8,13	-2,33	-22,25%
(1) Naranja Navel (€/100 kg)*	13,00	12,08	-0,91	-7,03%
(1) Manzana Fuji (€/100 kg)*	63,60	63,61	0,02	0,03%
(1) Manzana Gala (€/100 kg)*	53,33	56,72	3,40	6,37%
(1) Manzana Golden (€/100 kg)*	44,21	47,80	3,58	8,10%
(1) Manzana Granny Smith (€/100 kg)*	52,58	53,86	1,28	2,43%
(1) Manzana Red Delicious y demás var. rojas (€/100 kg)*	54,39	59,73	5,34	9,82%
(1) Pera Blanquilla (€/100 kg)	83,33	83,33	0,00	0,00%
(1) Pera Conferencia (€/100 kg)	75,39	75,39	0,00	0,00%
(1) Albaricoque (€/100 kg)	90,00	93,35	3,35	3,72%
(1) Cereza (€/100 kg)	280,42	254,28	-26,14	-9,32%
(1) Melocotón Carne Amarilla (€/100 kg)*	87,03	94,00	6,97	8,01%
(1) Melocotón Carne Blanca (€/100 kg)*	100,00	81,06	-18,94	-18,94%
(1) Nectarina Carne Amarilla (€/100 kg)*	112,19	109,15	-3,04	-2,71%
(1) Nectarina Carne Blanca (€/100 kg)*	82,50	83,56	1,06	1,29%
(1) Aguacate (€/100 kg)	290,64	323,24	32,60	11,22%
(1) Níspero (€/100 kg)	116,73	126,79	10,05	8,61%
(1) Plátano (€/100 kg)*	92,74	102,61	9,87	10,64%
HORTALIZAS				
(1) Acelga (€/100kg)	52,26	52,18	-0,08	-0,14%
(1) Ajo (€/100kg)	86,00	87,18	1,18	1,37%
(1) Alcachofa (€/100kg)	52,66	50,98	-1,69	-3,20%
(1) Berenjena (€/100 kg)	17,11	21,18	4,06	23,74%
(1) Brócoli (€/100 kg)	45,15	47,04	1,88	4,17%
(1) Calabacín (€/100 kg)	29,36	29,66	0,30	1,02%
(1) Cebolla (€/100 kg)	34,41	33,41	-0,99	-2,89%
(1) Champiñón (€/100kg)	177,31	177,67	0,36	0,20%
(1) Coliflor (€/100 kg)	41,40	38,78	-2,63	-6,34%
(1) Col-repollo de hoja lisa (€/100 kg)	34,63	32,95	-1,68	-4,85%
(1) Escarola (€/100 ud)	45,41	45,41	0,00	0,00%
(1) Espárrago (€/100 kg)	182,77	183,35	0,58	0,32%
(1) Fresa (€/100 kg)	92,67	95,03	2,36	2,55%
(1) Haba verde (€/100 kg)	45,35	32,49	-12,86	-28,36%
(1) Judía verde tipo plana (€/100 kg)	160,62	145,68	-14,95	-9,31%
(1) Lechuga Romana (€/100 ud)	24,81	23,64	-1,18	-4,74%
(1) Melón Piel de Sapo (€/100 kg)	105,00	80,00	-25,00	-23,81%
(1) Pepino (€/100 kg)	35,03	52,28	17,25	49,24%
(1) Pimiento verde tipo italiano (€/100 kg)	62,29	53,52	-8,77	-14,09%
(1) Puerro (€/100 kg)	32,18	32,18	0,00	0,00%
(1) Sandía (€/100 kg)	75,46	84,79	9,33	12,37%
(1) Tomate cereza (€/100 kg)*	105,03	92,95	-12,08	-11,50%
(1) Tomate racimo (€/100 kg)*	46,79	50,13	3,34	7,13%
(1) Tomate redondo liso (€/100 kg)*	59,94	52,74	-7,20	-12,01%
(1) Zanahoria (€/100 kg)	35,32	35,32	0,00	0,00%
(1) Patata (€/100 kg)	43,10	41,26	-1,84	-4,28%

Posición comercial:

(1) Granel: En árbol, finca, almacén agricultor, alhóndiga, lonja, etc. En cítricos y uva de mesa, los precios se dan "en árbol" y "en cepa" respectivamente. Los precios del plátano, por las peculiaridades de su comercialización, son estimados a partir de las cotizaciones obtenidas y contrastadas por la organización de productores (OP), en la posición comercial "venta en verde al madurador".

*Precios notificados a la Comisión Europea (art. 11 y anexo I.5.c del Reglamento de Ejecución (UE) 2017/1185).

COMENTARIOS DE MERCADO

- **CÍTRICOS (▼):** Pudiendo darse por finalizada la temporada de la **mandarina** en esta posición comercial, vuelven a descender los precios medios en árbol del **limón** Verna (-4,97 %) y de las **naranjas tipo Navel** (-7,34%); las tipo **Blancas** (0,65 %) se ajustan levemente al alza, lo que no impide que ambos tipos de este producto se encuentren en niveles muy reducidos, sobre los 12 cent./kg.
- **FRUTA DE PEPITA (▲):** Termina mayo, como ha sido la tendencia predominante durante este mes, con subidas de los precios en origen de todas las variedades **manzana**, destacando nuevamente el incremento de la **Golden** (8,1 %). Repiten una vez más las **peras**, próximo ya el fin de su campaña.
- **FRUTA DE HUESO (▼▲):** Pierden fuerza la **cereza** (-9,32 %) y la **nectarina de carne amarilla** (-2,71 %) mientras repuntan el **albaricoque** (3,72 %) y el **melocotón de carne amarilla** (8,01 %).
- **OTRAS FRUTAS (▲):** Incrementos notables de las cotizaciones medias del **plátano** (10,64 %) –que sigue beneficiándose de la situación de baja oferta– y del **aguacate** (11,22 %) –cada vez más desplazada su comercialización en origen hacia las Canarias, como es habitual en esta época del año–. Sube también el **níspero** (8,61 %), que mantiene su valor por encima del de las últimas campañas.
- **HORTALIZAS (▲▼):** Entre la frecuente disparidad de tendencias que se observa en la evolución de los precios medios en origen de los distintos productos de este apartado, sobresalen esta semana los ascensos relativos registrados, de nuevo en el **pepino** (49,24 %) –cuyo valor vuelve a venir dado principalmente por los de las variedades rugosas–, y en la **berenjena** (23,74 %) –que vuelve a rebotar (23,74%) tras su descenso de la semana anterior–. Entre los descensos, cabe citar otra vez del **haba verde** (-28,36 %) y los del **melón Piel de Sapo** (-23,81 %), el **pimiento verde italiano** (-14,09 %) y el **tomate redondo liso** (-12,01 %). Baja también la **patata** (-4,28 %), en la línea de lo comentado la semana pasada.

1.1.3. Precios Medios Nacionales de Productos Agrícolas: Gráficos

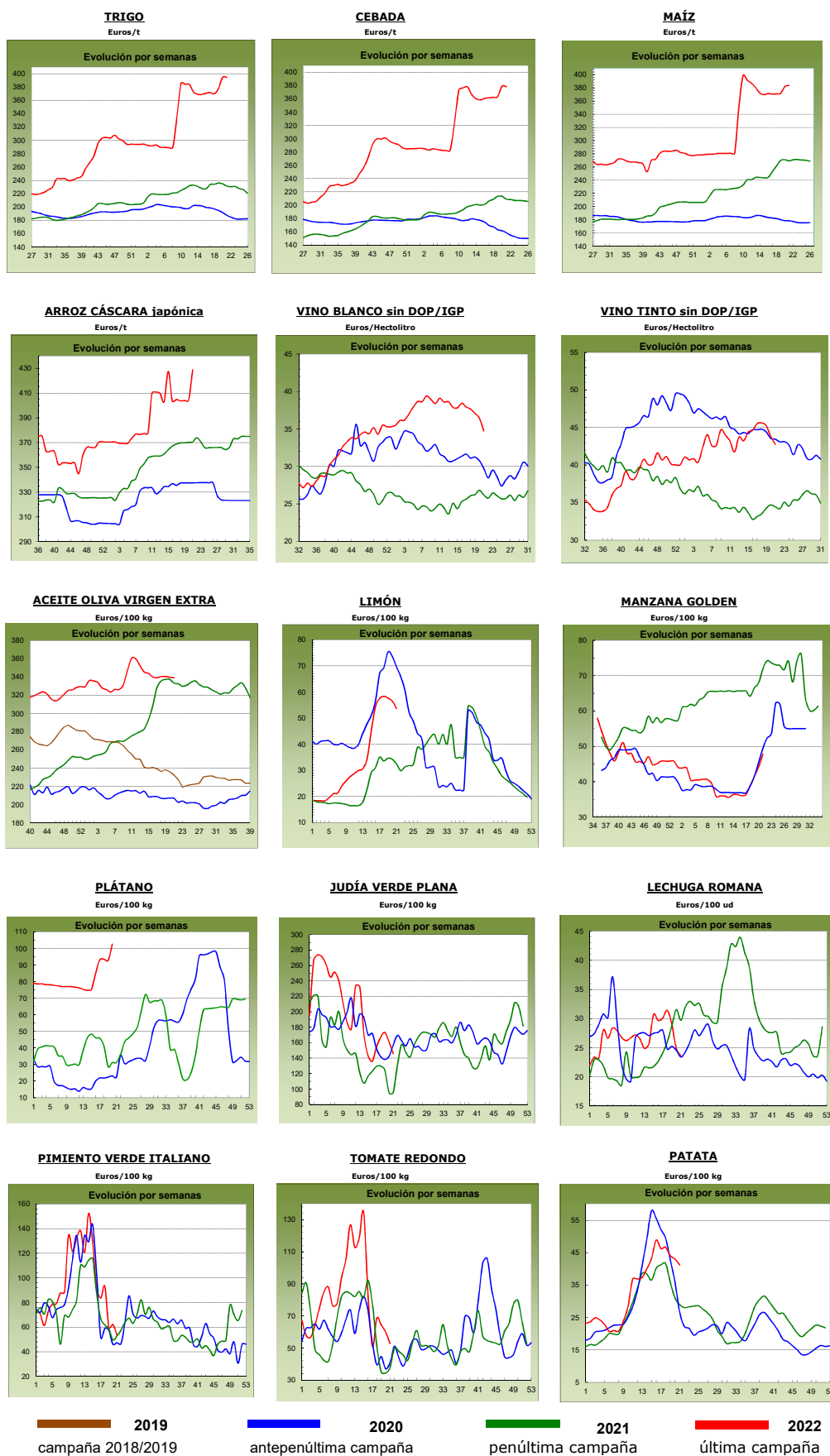

1.2. PRECIOS MEDIOS NACIONALES DE PRODUCTOS GANADEROS

1.2.1. Precios Medios Nacionales de Productos Ganaderos					
PRODUCTOS GANADEROS (especificaciones)		Semana 20 16-22/05 2022	Semana 21 23-29/05 2022	Variación semanal euros	Variación semanal %
VACUNO					
(1)	Ternera, 180-300 kilos (€/100 kg canal)	456,84	456,29	-0,55	-0,12
(1)	Machos de 12 a 24 meses (Clase R) (€/100 kg canal)	502,39	489,57	-12,82	-2,55
(1)	Animales de 8 a 12 meses (Clase R) (€/100 kg canal)	482,50	494,80	12,30	2,55
(1)	Bovino vivo, conjunto categorías (€/100 kg vivo)	247,28	246,74	-0,54	-0,22
CORDERO					
(1)	Corderos 9-19 kilos (€/100 kg canal)	710,37	713,92	3,55	0,50
(1)	Corderos 12-16 kilos (€/100 kg canal)	680,72	684,04	3,32	0,49
(1)	Corderos Ligeros (12-13 kilos) (€/100 kg canal)	688,19	692,32	4,13	0,60
(1)	Corderos Pesados (13-16 kilos) (€/100 kg canal)	673,24	675,76	2,52	0,37
PORCINO					
(1)	Porcino >60% magro (Clase S) (€/100 kg canal)	217,40	217,40	0,00	0,00
(1)	Porcino 60-55% magro (Clase E) (€/100 kg canal)	209,68	210,76	1,08	0,52
(1)	Porcino 55-50% magro (Clase U) (€/100 kg canal)	208,86	208,58	-0,28	-0,13
(1)	Porcino 50-45% magro (Clase R) (€/100 kg canal)	201,53	201,32	-0,21	-0,10
(1)	Lechon 20 kg (€/unidad)	44,68	42,93	-1,75	-3,92
POLLO					
(2)	Pollo, media de canales del 83% y 65% rdto. (€/100 kg canal)	227,85	227,85	0,00	0,00
(2)	Pollo P10 (83% rdto.) (€/100 kg canal)	197,03	197,03	0,00	0,00
(2)	Pollo P90 (65% rdto.) (€/100 kg canal)	229,98	229,98	0,00	0,00
HUEVOS					
(3)	Huevos Tipo Jaula, media Clase L y M (€/100 kg)	145,30	141,62	-3,68	-2,53
(3)	Huevos Tipo Jaula - Clase L (€/docena)	1,15	1,12	-0,03	-2,61
(3)	Huevos Tipo Jaula - Clase M (€/docena)	1,05	1,02	-0,03	-2,86
(3)	Huevos Tipo Suelo media Clase L y M (€/100 kg)	165,20	162,72	-2,48	-1,50
(3)	Huevos Tipo Suelo - Clase L (€/docena)	1,30	1,29	-0,01	-0,77
(3)	Huevos Tipo Suelo - Clase M (€/docena)	1,20	1,17	-0,03	-2,50
(3)	Huevos Tipo Campero, media Clase L y M (€/100 kg)	193,87	193,87	0,00	0,00
(3)	Huevos Tipo Campero- Mezcla Clase L y M (€/docena)	1,47	1,47	0,00	0,00
CONEJO					
(4)	Conejo1,8-2,2 kilo,vivo (€/100 kg)	219,15	219,25	0,10	0,05
LECHE Y PRODUCTOS LÁCTEOS					
(6)	Suero de leche en polvo (€/100 kg)	131,14	140,31	9,17	6,99
(6)	Mantequilla sin sal (formato 25 kg) (€/100 kg)	671,56	665,21	-6,35	-0,95
(5)	Leche cruda de vaca (€/100 kg). Fuente: INFOLAC	Precio marzo 2022: 37,18 €/100 kg			
MIEL					
(7)	Miel multifloral a granel (€/100 kg)	Precio abril 2022: 354,10 €/100 kg			

Posición comercial:

(1) Entrada matadero; (2) Salida muelle matadero; (3) Salida muelle centro de embalaje; (4) Salida granja;
 (5) Precio pagado al ganadero; (6) Precio franco fábrica sin impuestos ni costes; (7) Venta a la industria o mayorista

COMENTARIOS DE MERCADO

- **VACUNO** (▲=▼): Sentidos contrarios en el comportamiento semanal de las cotizaciones de las **canales de bovino**, con leves variaciones del -0,12% en las canales de las terneras, bajadas del -2,55% en las de los machos 12-24 meses y subidas del 2,55% en las de los animales 8-12 meses. Las cotizaciones de los **animales vivos** registran un descenso del -0,22%.
- **OVINO** (▲): Subida media del 0,49% en las cotizaciones de las diferentes clasificaciones de **canales de cordero**.
- **PORCINO** (=): Estabilidad en los precios semanales de las **canales de porcino de capa blanca** (0,07%). Se mantienen los precios estables en los **porcinos cebados** (=). Una semana más se anotaron bajadas de precios de los **lechones base 20Kg** (▼) (-3,92%).
- **POLLOS** (=): Semana de repetición de cotizaciones en las **canales de los pollos**.
- **HUEVOS** (▼): Descenso generalizado en los precios de los huevos. Solamente los huevos **tipo campero** mantienen sus precios respecto a la semana precedente (0,00%), mientras que los huevos **tipo jaula** bajan un -2,61% en la Clase L y un -2,86% en la Clase M. La docena de huevos del **tipo suelo** también registran variaciones descendentes (-0,77% en la Clase L y -2,50% en la Clase M).
- **CONEJO** (=): Leve variación del 0,05% en el precio semanal del **conejo vivo de granja**.
- **PRODUCTOS LÁCTEOS**: Subida del 6,99% en el precio semanal del **suero de leche en polvo** (▲). El precio de la **mantequilla sin sal** (▼) baja un -0,95%.

1.2.2. Precios Medios Nacionales de Productos Ganaderos: Gráficos

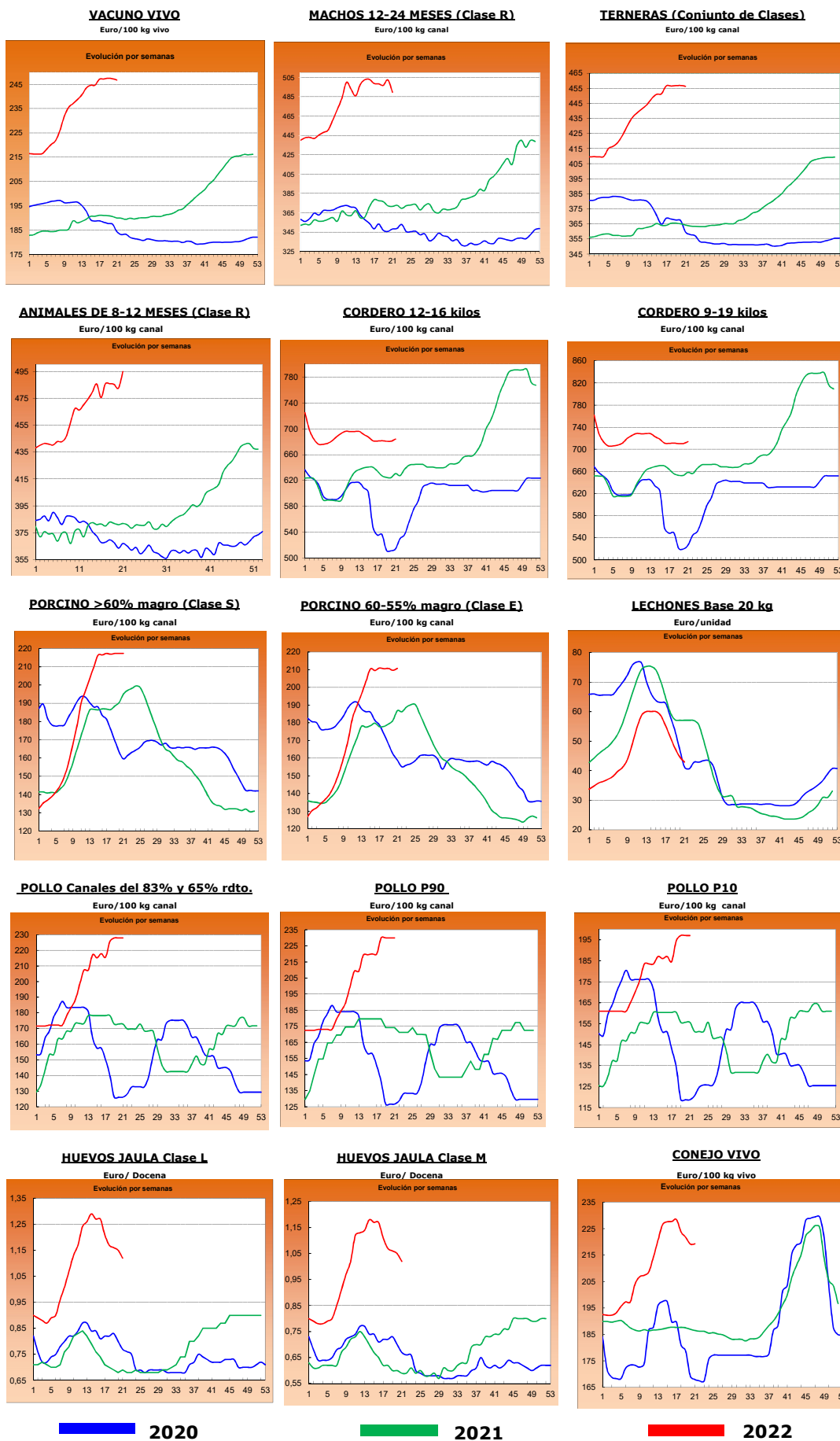

2.- PRECIOS EN MERCADOS REPRESENTATIVOS DE CEREALES, ALFALFA, ARROZ, VINOS, ACEITES Y SEMILLA DE GIRASOL

2.1. PRECIOS EN MERCADOS REPRESENTATIVOS DE CEREALES, ALFALFA Y ARROZ

2.1.1. Precios Medios en Mercados Representativos: Trigo y Alfalfa

Precios en Euro/Tonelada

REGLAMENTO (UE) 2017/1185 DE LA COMISION. Artículo 11, Anexo I. 1. (trigo); Artículo 12 (a), Anexo II.2 (alfalfa)

TRIGO: Salida de almacén cargado o entregado al transformador después de intermediario. Mercancía nacional y/o importada.

ALFALFA: Salida industria deshidratadora

PRODUCTO	MERCADO REPRESENTATIVO	Semana 20 16-22/05 2022	Semana 21 23-29/05 2022	Variación €
Trigo Blando Panificable	Albacete	389,80	398,40	8,60
	Ávila	395,00	396,00	1,00
	Barcelona	420,00	423,00	3,00
	Burgos	394,94	386,78	-8,16
	Ciudad Real	351,50	352,50	1,00
	Cuenca	349,00	352,00	3,00
	Guadalajara	400,80	402,00	1,20
	Huesca	395,00	400,00	5,00
	León	398,40	399,40	1,00
	Lérida	400,00	400,00	0,00
	Madrid	410,00	410,00	0,00
	Murcia	416,00	423,00	7,00
	Navarra	405,00	403,00	-2,00
	Palencia	390,40	393,20	2,80
	Pontevedra	410,00	410,00	0,00
	Salamanca	392,40	394,80	2,40
	Segovia	375,40	373,80	-1,60
	Sevilla	435,00	425,00	-10,00
	Soria	391,40	391,40	0,00
	Tarragona	420,00	420,00	0,00
Toledo	368,00	378,00	10,00	
Valladolid	380,00	389,90	9,90	
Zamora	394,80	396,80	2,00	
Zaragoza	410,00	410,00	0,00	
Trigo Duro	Toledo	476,00	476,00	0,00
	Zaragoza	510,00	510,00	0,00
Alfalfa Balas	Albacete	295,00	295,00	0,00
	Huesca	310,00	310,00	0,00
	Lérida	290,00	294,17	4,17
	Navarra	272,50	272,50	0,00
	Palencia	198,00	198,00	0,00
	Toledo	290,00	290,00	0,00
	Zaragoza	305,00	310,00	5,00
Alfalfa Pellets	Albacete	285,00	285,00	0,00
	Huesca	272,00	272,00	0,00
	Lérida	247,50	251,25	3,75
	Navarra	235,00	235,00	0,00
	Palencia	234,00	234,00	0,00
	Toledo	230,00	270,00	40,00
	Zaragoza	273,33	276,67	3,34

2.1.2. Precios Medios en Mercados Representativos: Cebada

Precios en Euro/Tonelada

REGLAMENTO (UE) 2017/1185 DE LA COMISION. Artículo 11, Anexo I. 1.

Salida de almacén cargado o entregado al transformador después de intermediario. Mercancía nacional y/o importada.

PRODUCTO	MERCADO REPRESENTATIVO	Semana 20 16-22/05 2022	Semana 21 23-29/05 2022	Variación €
Cebada Pienso	Albacete	366,50	367,10	0,60
	Ávila	390,00	391,00	1,00
	Burgos	390,00	380,00	-10,00
	Cádiz	393,00	395,00	2,00
	Ciudad Real	371,80	367,40	-4,40
	La Coruña	400,00	400,00	0,00
	Cuenca	375,00	375,00	0,00
	Guadalajara	382,20	383,60	1,40
	Huesca	378,00	383,00	5,00
	León	395,00	395,00	0,00
	Lérida	375,00	375,00	0,00
	Murcia	390,00	390,00	0,00
	Palencia	390,00	390,00	0,00
	Salamanca	395,00	396,00	1,00
	Segovia	390,00	385,00	-5,00
	Soria	380,00	378,00	-2,00
	Teruel	380,00	380,00	0,00
	Toledo	380,40	382,00	1,60
	Valladolid	376,00	388,00	12,00
	Zamora	395,00	395,00	0,00
Zaragoza	380,00	380,00	0,00	
Cebada Malta	Albacete	382,00	382,00	0,00
	Burgos	389,28	382,14	-7,14
	Ciudad Real	376,20	373,40	-2,80
	Cuenca	381,00	381,00	0,00
	Guadalajara	387,00	388,40	1,40
	Huesca	385,00	389,00	4,00
	Lérida	381,00	381,00	0,00
	Madrid	395,00	396,00	1,00
	Navarra	390,00	386,00	-4,00
	Palencia	385,60	387,80	2,20
	Salamanca	392,00	394,20	2,20
	Segovia	370,00	366,80	-3,20
	Soria	377,80	378,60	0,80
	Teruel	386,00	386,00	0,00
	Toledo	396,00	396,00	0,00
	Valladolid	374,74	386,74	12,00
Zamora	388,80	391,60	2,80	
Zaragoza	386,00	386,00	0,00	

2.1.3. Precios Medios en Mercados Representativos: Maíz y Arroz

Precios en Euro/Tonelada

REGLAMENTO (UE) 2017/1185 DE LA COMISION. Artículo 11, Anexo I. 1. Cereales y 2 Arroz

Maíz grano: precios salida de almacén cargado. Mercancia nacional y/o importada.

Arroz cáscara precios salida almacén agricultor o en cooperativa, y arroz blanco precios salida industria

PRODUCTO	MERCADO REPRESENTATIVO	Semana 20 16-22/05 2022	Semana 21 23-29/05 2022	Variación €
Maiz Grano	Albacete	366,60	370,40	3,80
	Badajoz	385,00	393,00	8,00
	Cáceres	385,00	393,00	8,00
	Ciudad Real	377,60	377,80	0,20
	La Coruña	375,00	375,00	0,00
	Gerona	389,00	391,00	2,00
	Huesca	380,00	382,00	2,00
	León	380,00	380,60	0,60
	Lérida	378,00	378,00	0,00
	Madrid	392,00	392,00	0,00
	Navarra	383,00	380,00	-3,00
	Pontevedra	375,00	375,00	0,00
	Salamanca	392,00	393,40	1,40
	Toledo	386,20	387,60	1,40
	Valladolid	382,86	384,74	1,88
Zamora	377,40	379,40	2,00	
Zaragoza	385,00	385,00	0,00	
Arroz cáscara (Indica)	Badajoz	400,50	400,75	0,25
	Cáceres	400,00	400,00	0,00
	Cádiz	324,00	324,00	0,00
	Sevilla	376,25	376,25	0,00
	Valencia	320,00	320,00	0,00
Arroz cáscara (Japónica)	Huesca	400,00	400,00	0,00
	Sevilla	389,50	389,50	0,00
	Tarragona	350,00	350,00	0,00
	Valencia	470,00	470,00	0,00
	Zaragoza	373,90	373,90	0,00
Arroz blanco (Indica)	Sevilla	611,00	611,00	0,00
	Valencia	790,00	790,00	0,00
Arroz blanco (Japónica)	Sevilla	636,00	636,00	0,00
	Tarragona	820,00	820,00	0,00
	Valencia	825,00	825,00	0,00
Arroz blanco vaporizado	Valencia	810,00	810,00	0,00
Arroz partido	Badajoz	445,00	445,00	0,00
	Sevilla	318,56	318,56	0,00
	Tarragona	465,00	465,00	0,00
	Valencia	480,00	480,00	0,00

2.2. PRECIOS EN MERCADOS REPRESENTATIVOS DE VINOS
--

R. EJECUCIÓN (UE) 2017/1185 DE LA COMISION. Artículo 11, Anexo II. 3.

En €/hectólitro, salida bodega, a granel, pago al contado sin I. V. A.

PRODUCTO	MERCADO REPRESENTATIVO	Semana 20 16-22/05 2022	Semana 21 23-29/05 2022	Variación €
Vino Blanco sin DOP/IPG	Albacete	51,17	51,17	0,00
	Badajoz	41,00	41,12	0,12
	Ciudad Real	32,97	31,95	-1,02
	Cuenca	41,52	40,08	-1,44
	Toledo	34,50	34,48	-0,02
Vino Tinto sin DOP / IPG	Precio de vino tinto referido al producto de 12 puntos de color			
	Albacete	45,59	45,59	0,00
	Badajoz	55,70	54,04	-1,66
	Ciudad Real	32,18	33,73	1,55
	Cuenca	58,80	57,50	-1,30
	Murcia	43,18	43,18	0,00
	Toledo	41,54	39,76	-1,78
	Valencia	38,03	36,22	-1,80

2.3. PRECIOS EN MERCADOS REPRESENTATIVOS DE ACEITES Y SEMILLAS DE GIRASOL

Aceites. Precios salida almazara/orujera/refinadora, en €/100 kg, sin I.V.A. Rgto. 2017/1185. Art.11. Anexo I.3.
Semilla de girasol. Precios en almacén del comprador mayorista, en €/100 kg, sin I.V.A. Rgto 2017/1185. Art. 8

PRODUCTO Y ESPECIFICACIONES	MERCADO REPRESENTATIVO	Semana 20 16-22/05 2022	Semana 21 23-29/05 2022	Variación €
ACEITE DE OLIVA VIRGEN EXTRA Menos de 0,8°	Albacete	340,00	340,00	0,00
	Almería	333,00	339,00	6,00
	Badajoz	339,33	344,67	5,33
	Cáceres	329,00	329,00	0,00
	Cádiz	352,00	352,00	0,00
	Ciudad Real	341,00	340,00	-1,00
	Córdoba	340,50	341,50	1,00
	Cuenca	332,50	335,00	2,50
	Granada	336,50	332,00	-4,50
	Huelva	343,00	340,00	-3,00
	Jaén	339,00	337,50	-1,50
	Málaga	344,00	340,68	-3,32
	Sevilla	339,00	339,00	0,00
	Tarragona	355,00	350,00	-5,00
Toledo	342,50	342,00	-0,50	
ACEITE DE OLIVA VIRGEN De 0,8° a 2°	Albacete	325,00	320,00	-5,00
	Badajoz	326,67	331,67	5,00
	Cádiz	327,00	327,00	0,00
	Ciudad Real	329,00	327,00	-2,00
	Córdoba	326,00	326,50	0,50
	Cuenca	325,00	325,00	0,00
	Granada	325,00	323,50	-1,50
	Huelva	330,00	326,00	-4,00
	Jaén	328,00	326,00	-2,00
	Málaga	330,00	327,79	-2,21
	Sevilla	324,00	323,00	-1,00
	Tarragona	332,50	330,00	-2,50
Toledo	329,00	328,50	-0,50	
ACEITE DE OLIVA LAMPANTE Más de 2°	Albacete	322,00	310,00	-12,00
	Badajoz	298,17	287,83	-10,33
	Cáceres	314,00	310,00	-4,00
	Cádiz	320,00	320,00	0,00
	Ciudad Real	322,50	321,00	-1,50
	Córdoba	319,50	318,00	-1,50
	Cuenca	321,30	320,00	-1,30
	Granada	320,00	317,00	-3,00
	Huelva	320,00	320,00	0,00
	Jaén	320,00	319,00	-1,00
	Málaga	321,50	319,47	-2,03
	Sevilla	321,50	320,50	-1,00
	Tarragona	307,50	302,50	-5,00
Toledo	324,00	323,00	-1,00	
ACEITE DE OLIVA REFINADO	Córdoba	332,50	332,50	0,00
	Jaén	330,00	330,00	0,00
	Sevilla	329,00	329,00	0,00
	Tarragona	347,50	342,50	-5,00
ACEITE DE ORUJO DE OLIVA CRUDO	Córdoba	188,50	186,00	-2,50
	Jaén	189,50	185,50	-4,00
	Málaga	182,00	180,00	-2,00
	Sevilla	194,50	190,00	-4,50
	Tarragona	180,00	180,00	0,00
Toledo	180,00	180,00	0,00	
ACEITE DE ORUJO DE OLIVA REFINADO	Sevilla	291,50	288,00	-3,50
PIPA DE GIRASOL Alto oleico	Centro	633,02	633,02	0,00
	Norte	592,92	592,92	0,00
	Sur	624,28	624,28	0,00
PIPA DE GIRASOL Convencional	Centro	615,64	615,64	0,00
	Norte	585,66	585,66	0,00
	Sur	617,46	617,46	0,00

3.1.2. Precios de Producción de Frutas en el Mercado Interior: Precios Medios Ponderados Semanales Nacionales

Referencia: Reglamento Delegado (UE) 2017/891 de la Comisión, de 13 de marzo (DOUE de 25 de mayo). Art. 55 y Anexo VI
Precios a la salida del centro de acondicionamiento de productos seleccionados, embalados y, en su caso, en palés (€/100kg peso neto)

CÍTRICOS

PRODUCTO	MERCADO	VARIEDAD O TIPO	CAT.	CALIBRE	PRECIO MEDIO PONDERADO SEMANAL NACIONAL Semana 21- 2022: 23/05 - 29/05
LIMÓN	ESPAÑA	Todas las variedades	I	3-4	145,82
MANDARINA	ESPAÑA	Todas las variedades	I	1-2	114,60
NARANJA	ESPAÑA	Lanelate	I	3-6	38,19
	ESPAÑA	Navel	I	3-6	38,25
	ESPAÑA	Navelate	I	3-6	76,37
	ESPAÑA	Valencia Late	I	3-6	49,36

FRUTAS DE PEPITA

PRODUCTO	MERCADO	VARIEDAD O TIPO	CAT.	CALIBRE mm	PRECIO MEDIO PONDERADO SEMANAL NACIONAL Semana 21- 2022: 23/05 - 29/05
MANZANA	ESPAÑA	Fuji	I	65/80	107,61
	ESPAÑA	Golden delicious	I	65/80	82,14
	ESPAÑA	Granny Smith	I	65/80	73,15
	ESPAÑA	Red Delicious y demás Var. Rojas	I	65/80	90,35
	ESPAÑA	Gala	I	65/80	80,00
PERA	ESPAÑA	Conferencia	I	60/65+	108,41

FRUTAS DE HUESO

PRODUCTO	MERCADO	VARIEDAD O TIPO	CAT.	CALIBRE	PRECIO MEDIO PONDERADO SEMANAL NACIONAL Semana 21- 2022: 23/05 - 29/05
ALBARICOQUE	ESPAÑA	Todos los tipos y variedades	-	45-50 mm	172,07
CEREZA	ESPAÑA	Todas las variedades dulces	-	22 y más	340,92
MELOCOTÓN	ESPAÑA	Pulpa Amarilla	I	A/B	183,65
	ESPAÑA	Pulpa Blanca	I	A/B	205,69
NECTARINA	ESPAÑA	Pulpa Amarilla	I	A/B	209,41
	ESPAÑA	Pulpa Blanca	I	A/B	170,00

3.2.2. Precios de Producción de Hortalizas en el Mercado Interior: Precios Medios Ponderados Semanales Nacionales

Referencia: Reglamento Delegado (UE) 2017/891 de la Comisión, de 13 de marzo (DOUE de 25 de mayo). Art. 55 y Anexo VI

Precios a la salida del centro de acondicionamiento de productos seleccionados, embalados y, en su caso, en palés (€/100kg peso neto)

HORTALIZAS

PRODUCTO	MERCADO	VARIEDAD O TIPO	CAT.	CALIBRE	PRECIO MEDIO PONDERADO SEMANAL NACIONAL Semana 21- 2022: 23/05 - 29/05
AJO	ESPAÑA	Blanco	-	50-60 mm	206,00
	ESPAÑA	Morado	-	45-55 mm	227,38
	ESPAÑA	Primavera	-	50-60 mm	194,35
BERENJENA	ESPAÑA	Todos los tipos y variedades	-	40+ /70+	39,20
CALABACÍN	ESPAÑA	Todos los tipos y variedades	-	14-21	43,71
CEBOLLA	ESPAÑA	Todos los tipos y variedades	-	-	62,49
CHAMPIÑÓN	ESPAÑA	Cerrado	-	Medio (30-65 mm)	204,80
COLIFLOR	ESPAÑA	Todos los tipos y variedades	-	-	57,97
COL-REPOLLO	ESPAÑA	Todos los tipos y variedades	-	-	50,78
ESPARRAGO	ESPAÑA	Todos los tipos y variedades	-	10-16+	250,71
FRESA	ESPAÑA	Todas las variedades	-	-	147,65
JUDÍA VERDE	ESPAÑA	Todos los tipos y variedades	-	-	244,91
LECHUGA	ESPAÑA	Todos los tipos y variedades	I	400 g o superior	63,40
MELÓN	ESPAÑA	Piel de Sapo	-	-	130,00
PEPINO	ESPAÑA	Variedades lisas	-	350-500 g	41,63
PIMIENTO	ESPAÑA	Todos los tipos y variedades	I	40 mm o superior	137,32
PUERRO	ESPAÑA	Todos los tipos y variedades	-	-	61,36
SANDÍA	ESPAÑA	Todos los tipos y variedades	-	-	121,85
TOMATE	ESPAÑA	Cereza	I	-	159,97
	ESPAÑA	Racimo	I	-	85,78
	ESPAÑA	Redondo	I	57-100mm	80,81
ZANAHORIA	ESPAÑA	Todos los tipos y variedades	-	-	67,95

4. PRECIOS REPRESENTATIVOS DE PRODUCTOS GANADEROS

4.1. PRECIOS REPRESENTATIVOS DE PRODUCTOS GANADEROS: BOVINO

4.1.1. Precios Medios Nacionales de Canales de Bovino Pesado

PRECIO MEDIO NACIONAL (€/100kg Canal) DE CANALES DE BOVINO PESADO SEGÚN MODELO COMUNITARIO DE CLASIFICACIÓN R 2017/1182, R 2017/1184, RD 815/2018 (Euro/100kg canal)

CATEGORÍA	CLASE DE CONFORMACIÓN Y DE ESTADO DE ENGRASAMIENTO	Semana 20 16-22/05 2022	Semana 21 23-29/05 2022	Variación €
Categoría A: Canales de machos jóvenes sin castrar de más de un año y menos de dos	Muy buena y poco cubierta (U-2)	507,89	497,73	-10,16
	Muy buena y cubierta (U-3)	502,88	498,63	-4,25
	Precio medio ponderado Categoría U	504,51	498,34	-6,17
	Buena y poco cubierta (R-2)	500,69	496,9	-3,79
	Buena y cubierta (R-3)	502,82	487,71	-15,11
	Precio medio ponderado Categoría R	502,39	489,56	-12,83
	Menos buena y poco cubierta (O-2)	440	465,64	25,64
	Menos buena y cubierta (O-3)	473,81	464,7	-9,11
	Precio medio ponderado Categoría O	462,05	465,02	2,97
Categoría D: Canales de hembras que hayan parido	Mediocre y poco cubierta (P-2)	351,64	348,79	-2,85
	Mediocre y cubierta (P-3)	324,96	342,5	17,54
	Precio medio ponderado Categoría P	348,92	348,15	-0,77
	Buena y cubierta (R-3)	369,15	368,88	-0,27
	Buena y grasa (R-4)	424,05	430,78	6,73
	Precio medio ponderado Categoría R	386,35	388,28	1,93
	Menos buena y poco cubierta (O-2)	369,18	386,68	17,50
	Menos buena y cubierta (O-3)	385,24	387,34	2,10
	Menos buena y grasa (O-4)	425,03	433	7,97
	Precio medio ponderado Categoría O	385,79	394,09	8,30
Categoría E: Canales de otras hembras (de 12 meses o más)	Muy buena y poco cubierta (U-2)	503,63	491,28	-12,35
	Muy buena y cubierta (U-3)	483,44	498,06	14,62
	Precio medio ponderado Categoría U	487,24	496,78	9,54
	Buena y poco cubierta (R-2)	473,09	456,87	-16,22
	Buena y cubierta (R-3)	482,42	483,24	0,82
	Buena y grasa (R-4)	498,56	502	3,44
	Precio medio ponderado Categoría R	482,19	481,22	-0,97
	Menos buena y poco cubierta (O-2)	410,64	418,56	7,92
	Menos buena y cubierta (O-3)	438,84	449,2	10,36
	Menos buena y grasa (O-4)	492,33	486,41	-5,92
	Precio medio ponderado Categoría O	435,48	445,03	9,55
Categoría Z: Canales de animales desde 8 a menos de 12 meses	Muy buena y poco cubierta (U-2)	497,22	500,32	3,10
	Muy buena y cubierta (U-3)	496,1	496,08	-0,02
	Precio medio ponderado Categoría U	496,52	497,68	1,16
	Buena y poco cubierta (R-2)	493,8	495,82	2,02
	Buena y cubierta (R-3)	479,58	494,54	14,96
	Precio medio ponderado Categoría R	482,5	494,8	12,30
	Menos buena y poco cubierta (O-2)	452,91	459,24	6,33
	Menos buena y cubierta (O-3)	442,48	460,18	17,70
	Precio medio ponderado Categoría O	447,8	459,7	11,90

4.1.2. Precios Medios Nacionales del Bovino Vivo

R 2017/1182, R 2017/1184 (Euro/100 kg vivo)

BOVINO VIVO	Semana 20 16-22/05 2022	Semana 21 23-29/05 2022	Variación €
Machos hasta 480 Kg. vivo	270,83	269,77	-1,06
Machos de más de 480 kg. vivo	266,45	265,14	-1,31
Hembras que hayan parido	147,20	146,69	-0,51
Otras hembras de hasta 380 Kg. vivo	268,24	268,65	0,41
Otras hembras de más de 380 Kg. vivo	270,51	270,80	0,29

4.1.3. Precios Medios Nacionales de Otros Animales de la Especie Bovina

OTROS BOVINOS	Semana 20 16-22/05 2022	Semana 21 23-29/05 2022	Variación €
TERNEROS DE 8 DÍAS A 4 SEMANA (Euro/cabeza)			
Macho frisón	130,14	130,43	0,29
Macho cruzado	254,79	257,34	2,55
Hembra frisón	121,51	116,75	-4,76
Hembra cruzado	202,02	199,96	-2,06
<i>Media ponderada nacional (Euro/Cabeza)</i>	186,42	186,35	-0,07
TERNEROS DE 6 HASTA 12 MESES (Euro/100kg vivo)			
Macho frisón (base 200 kg)	178,21	178,21	0,00
Macho cruzado (base 200 kg)	335,60	335,60	0,00
Hembra frisón (base 200 kg)	350,00	350,00	0,00
Hembra cruzado (base 200 kg)	243,68	243,68	0,00
<i>Media ponderada nacional (Euro/100kg vivo)</i>	294,08	294,08	0,00

4.2. PRECIOS REPRESENTATIVOS DE PRODUCTOS GANADEROS: OVINO

4.2.1. Precios Medios Nacionales de Canales de Ovino Frescas o Refrigeradas

R 2017/1182, R 2017/1184 (Euro/100 kg canal)

CORDEROS I Y II	Semana 20 16-22/05 2022	Semana 21 23-29/05 2022	Variación €
Corderos I (12 a 13 kg/canal)	688,19	692,32	4,13
Corderos II (13,1 a 16 kg/canal)	673,24	675,76	2,52
<i>Media ponderada</i>	680,72	684,04	3,32

PRECIOS MEDIOS DE CANALES DE OVINO FRESCAS O REFRIGERADAS EN LOS MERCADOS NACIONALES REPRESENTATIVOS PARA LA UE

MERCADO REPRESENTATIVO - Cordero 9-19 kg	Semana 20 16-22/05 2022	Semana 21 23-29/05 2022	Variación €
Barcelona	792,14	812,76	20,62
Madrid	823,16	823,16	0,00
Valencia	626,74	626,38	-0,36
Albacete	710,80	713,20	2,40
Extremadura	706,95	706,95	0,00
Segovia	693,46	703,46	10,00
Toledo	670,24	670,24	0,00
Zaragoza	756,36	756,36	0,00
<i>Media ponderada</i>	710,37	713,92	3,55

4.3. PRECIOS REPRESENTATIVOS DE PRODUCTOS GANADEROS: PORCINO

4.3.1. Precios Medios de Canales de Porcino de Capa Blanca

CLASIFICACIÓN EUROP R 2017/1182, R 2017/1184 (Euro/100kg canal)

	Clase S (>60% contenido magro)			Clase E (60%-55% contenido magro)			Clase U (55%-50% contenido magro)		
	Semana 20 16-22/05 2022	Semana 21 23-29/05 2022	Variación €	Semana 20 16-22/05 2022	Semana 21 23-29/05 2022	Variación €	Semana 20 16-22/05 2022	Semana 21 23-29/05 2022	Variación €
PRECIO MEDIO NACIONAL	217,40	217,40	0,00	209,68	210,76	1,08	208,86	208,58	-0,28

	Clase R (50%-45% contenido magro)			Clase O (45%-40% contenido magro)			Clase P (<40% contenido magro)		
	Semana 20 16-22/05 2022	Semana 21 23-29/05 2022	Variación €	Semana 20 16-22/05 2022	Semana 21 23-29/05 2022	Variación €	Semana 20 16-22/05 2022	Semana 21 23-29/05 2022	Variación €
PRECIO MEDIO NACIONAL	201,53	201,32	-0,21	196,61	196,65	0,04	192,92	193,24	0,32

4.3.2. Precios Medios en Mercados Representativos Provinciales de Porcino Cebado (*)

MERCADO REPRESENTATIVO	SELECTO (nivel menor de grasa)			NORMAL (nivel normal de grasa)			GRASO (nivel mayor de grasa)		
	Semana 20 16-22/05 2022	Semana 21 23-29/05 2022	Variación €	Semana 20 16-22/05 2022	Semana 21 23-29/05 2022	Variación €	Semana 20 16-22/05 2022	Semana 21 23-29/05 2022	Variación €
Barcelona	--	--	--	1,61	1,62	0,01	1,58	1,58	0,00
Huesca	1,59	1,59	0,00	1,57	1,57	0,00	1,55	1,55	0,00
Lleida	1,56	1,56	0,00	1,54	1,55	0,01	1,53	1,54	0,01
Murcia	1,60	1,60	0,00	1,60	1,60	0,00	1,58	1,58	0,00
Pontevedra	1,56	1,56	0,00	1,54	1,54	0,00	2,00	2,00	0,00
Salamanca	1,56	1,56	0,00	1,56	1,56	0,00	1,54	1,54	0,00
Segovia	1,58	1,58	0,00	1,57	1,57	0,00	1,60	1,61	0,01
Zaragoza	1,59	1,59	0,00	1,54	1,54	0,00	1,53	1,53	0,00

(*) En Euro/kg vivo

4.3.3. Precios Medios de Porcino Precoz, Lechones y Otras Calidades

(Euro/100kg vivo)

CERDAS DE DESVIEJE	Semana 20 16-22/05 2022	Semana 21 23-29/05 2022	Variación €
Cerdas de Desvieje	70,16	68,83	-1,33
CERDOS CEBADOS			
Categoría U	160,82	160,61	-0,21
LECHONES			
Lleida.Base 20kg de peso.	182,50	175,00	-7,50
Segovia.Base 20kg de peso.	265,00	265,00	0,00
Media nacional. Calidad Normal. Base 20 kg de	223,39	214,64	-8,75

4.3.4. Precios Medios de Porcino: Tronco Ibérico

TOSTONES	Semana 20 16-22/05 2022	Semana 21 23-29/05 2022	Variación €
De 5 a 9 kilos	398,57	407,14	8,57
De 9 a 12 kilos	507,86	507,86	0,00
LECHONES			
Lechón Ibérico Cruzado Base 23 kg	324,39	319,91	-4,48
MARRANOS			
Marranos Ibéricos de 35 a 60 kg	324,73	324,73	0,00
PRIMALES			
Primales Ibéricos de 60 a 100 kg	-	-	-
CERDO CEBADO			
Cerdo Cebado (Intensivo)	233,00	234,39	1,39
Cerdo Cebado de Campo (Extensivo)	253,26	255,24	1,98
Cerdo Cebado de Bellota 100% Ibérico	-	-	-
DESVIEJE			
Reproductores de desvieje	165,22	165,22	0,00
REPRODUCTORES			
Reproductores >6 meses	344,25	344,25	0,00
CASTRONAS			
Castronas	95,65	95,65	0,00

Denominaciones de acuerdo con la Norma de Calidad (RD 4/2014)

Para información sobre precios de productos agrícolas y ganaderos en otros Estados Miembros de la UE:

<https://ec.europa.eu/agriculture/>



MINISTERIO
DE AGRICULTURA, PESCA
Y ALIMENTACION