

# PRECIOS COYUNTURALES



**SEMANA 44 – 2022**

**Del 31 de octubre**

**al 6 de noviembre**



**SUBSECRETARÍA**

Subdirección General de Análisis, Coordinación y Estadística

[sgapc@mapa.es](mailto:sgapc@mapa.es)

<https://www.mapa.gob.es/es/estadistica/temas/>

Publicación elaborada por la  
Subsecretaría  
Subdirección General de Análisis, Coordinación y Estadística

**MINISTERIO  
DE AGRICULTURA, PESCA  
Y ALIMENTACIÓN**

© Ministerio de Agricultura, Pesca y Alimentación  
Secretaría General Técnica  
Centro de Publicaciones  
Catálogo de Publicaciones de la Administración General del Estado:  
<https://cpage.mpr.gob.es/>

N.I.P.O.: 003190900

Se permite la utilización, copia o reproducción de los datos de este Boletín siempre que se cite expresamente su procedencia.

---

# Índice:

---

	PÁGINA
<b>PRECIOS MEDIOS NACIONALES.....</b>	<b>4</b>
PRECIOS MEDIOS NACIONALES DE PRODUCTOS AGRÍCOLAS.....	4 - 6
PRECIOS MEDIOS NACIONALES DE PRODUCTOS GANADEROS.....	7 - 8
<b>PRECIOS EN MERCADOS REPRESENTATIVOS DE CEREALES, VINOS Y ACEITES.....</b>	<b>9</b>
PRECIOS MEDIOS EN MERCADOS REPRESENTATIVOS DE CEREALES.....	9 - 11
PRECIOS MEDIOS EN MERCADOS REPRESENTATIVOS DE VINOS.....	12
PRECIOS MEDIOS EN MERCADOS REPRESENTATIVOS DE ACEITES.....	13
<b>PRECIOS DE PRODUCCIÓN DE FRUTAS Y HORTALIZAS EN EL MERCADO INTERIOR.....</b>	<b>14</b>
PRECIOS DE PRODUCCIÓN EN EL MERCADO INTERIOR: FRUTAS.....	14
PRECIOS DE PRODUCCIÓN EN EL MERCADO INTERIOR: PRODUCTOS HORTÍCOLAS.....	16 - 17
<b>PRECIOS REPRESENTATIVOS DE PRODUCTOS GANADEROS.....</b>	<b>18</b>
PRECIOS REPRESENTATIVOS DE PRODUCTOS GANADEROS: BOVINO.....	18
PRECIOS REPRESENTATIVOS DE PRODUCTOS GANADEROS: OVINO.....	19
PRECIOS REPRESENTATIVOS DE PRODUCTOS GANADEROS: PORCINO.....	20 - 21



## 1. PRECIOS MEDIOS NACIONALES

### 1.1. PRECIOS MEDIOS NACIONALES DE PRODUCTOS AGRÍCOLAS

1.1.1. Precios Medios Nacionales de Cereales, Arroz, Oleaginosas, Tortas, Proteicos, Vinos y Aceites.					
PRODUCTOS AGRÍCOLAS (especificaciones)		Semana 43 24-30/10 2022	Semana 44 31/10-06/11 2022	Variación semanal euros	Variación semanal %
<b>CEREALES</b>					
(1)	Trigo blando panificable (€/t)	373,33	373,99	0,66	0,18
(1)	Trigo duro (€/t)	496,92	497,95	1,03	0,21
(1)	Cebada pienso (€/t)	353,14	353,25	0,11	0,03
(1)	Cebada malta (€/t)	345,04	349,35	4,31	1,25
(1)	Maíz grano (€/t)	349,4	351,07	1,67	0,48
<b>ARROZ</b>					
(2)	Arroz cáscara japónica (€/t)	477,75	476,60	-1,15	-0,24
(2)	Arroz cáscara índica (€/t)	453,69	453,69	0,00	0,00
(3)	Arroz blanco japónica (€/t)	892,89	922,4	29,51	3,30
(3)	Arroz blanco índica (€/t)	650,47	651,38	0,91	0,14
(3)	Arroz blanco vaporizado (€/t)	708,41	708,99	0,58	0,08
(3)	Arroz partido (€/t)	406,00	389,82	-16,18	-3,99
<b>SEMILLAS OLEAGINOSAS</b>					
(4)	Pipa de girasol convencional (€/t)	638,13	637,20	-0,93	-0,15
(4)	Pipa de girasol alto oleico (€/t)	710,83	711,71	0,88	0,12
(4)	Colza (€/t)	601,30	626,43	25,13	4,18
<b>TORTAS DE GIRASOL Y SOJA</b>					
(9)	Torta de girasol. 34%-36% proteína (€/t)	323,53	323,01	-0,52	-0,16
(9)	Torta de soja. 44%-47% proteína (€/t)	579,35	562,55	-16,80	-2,90
<b>PROTEICOS</b>					
(10)	Alfalfa. Balas 1ª Cat. 16,5%-18% proteína (€/t)	346,12	348,09	1,97	0,57
(10)	Alfalfa. Pellets estándar. 14%-16% proteína (€/t)	309,18	312,45	3,27	1,06
(4)	Guisantes secos (€/t)	420,74	420,92	0,18	0,04
(2)	Lentejas (€/t)	750,58	774,99	24,41	3,25
(2)	Garbanzos (€/t)	776,37	780,15	3,78	0,49
(2)	Habas secas (€/t)	442,36	442,76	0,40	0,09
<b>VINOS</b>					
(5)	Vino blanco sin DOP/IGP (€/hectolitro)	38,64	38,66	0,02	0,05
(5)	Vino tinto sin DOP/IGP, 12 p. color (€/hectolitro)	43,19	43,25	0,06	0,14
<b>ACEITE DE OLIVA Y ORUJO</b>					
(6)	Aceite de oliva virgen extra < 0,8° (€/100 kg)	470,91	472,62	1,71	0,36
(6)	Aceite de oliva virgen, de 0,8° a 2° (€/100 kg)	445,55	447,21	1,66	0,37
(6)	Aceite de oliva lampante > 2° (€/100 kg)	431,22	434,09	2,87	0,67
(7)	Aceite de oliva refinado (€/100 kg)	409,65	409,65	0,00	0,00
(8)	Aceite de orujo de oliva crudo (€/100 kg)	194,92	194,99	0,07	0,04
(7)	Aceite de orujo de oliva refinado (€/100 kg)	279,69	279,69	0,00	0,00
<b>ACEITE DE GIRASOL</b>					
(7)	Aceite de girasol refinado convencional (€/100 kg)	165,12	166,00	0,88	0,53
(7)	Aceite de girasol refinado alto oleico (€/100 kg)	199,89	202,82	2,93	1,47
<b>ACEITE DE SOJA</b>					
(7)	Aceite refinado de soja (€/100 kg)	173,69	177,23	3,54	2,04
<b>ACEITUNA DE MESA</b>					
(11)	Aceituna de mesa, media de variedades (€/100 kg)	95,24	95,95	0,71	0,75
(11)	Variedad Gordal (€/100 kg)	143,00	145,00	2,00	1,40
(11)	Variedad Hojiblanca (€/100 kg)	81,57	82,54	0,97	1,19
(11)	Variedad Manzanilla (€/100 kg)	107,00	107,00	0,00	0,00

#### Posición comercial:

- (1) Salida de almacén cargado o entregado al transformador después de intermediario; (2) Granel sobre almacén agricultor/cooperativa  
(3) Salida granel industria; (4) Almacén comprador mayorista; (5) Salida bodega; (6) Salida almazara; (7) Salida industria refinadora  
(8) Salida industria extractora; (9) Salida industria molturadora; (10) Salida industria deshidratadora; (11) Entrada a entamadora

## COMENTARIOS DE MERCADO

- **CEREALES (▲)**: Subidas de nuevo en este sector, esta vez en todos productos de referencia, encabezadas esta semana por la de la **cebada malta** (1,25 %), seguida por la del **maíz grano** (0,48 %).
- **ARROZ (▲▼)**: Frena su vertiginoso ascenso de las últimas semanas el **arroz cáscara japónica** (-0,24 %) — y también baja, con mayor intensidad el **partido** (-3,99 %). Por el contrario, sube al **arroz blanco: japónica** (3,30 %).
- **SEMILLAS OLEAGINOSAS (▼▲)**: Se incrementa la cotización media de la **colza** (4,18 %) esta semana y apenas varían las del **girasol: convencional** (-0,15 %) y **alto oleico** (-0,15 %).
- **TORTAS DE GIRASOL Y SOJA (▼)**: Bajan los precios de las tortas: levemente la de **girasol** (-0,16 %) y algo más la de **soja** (-2,90 %).
- **PROTEICOS (▲)**: Ascensos generalizados en los productos de este apartado, destacando el de las **lentejas** (3,25 %), seguido por el de la **alfalfa en pellets** (1,06 %), que son los únicos que superan el +1% de variación semanal.
- **VINOS (=)**: Variaciones mínimas al alza esta semana en los precios medios de los **vinos sin DOP/IGP: tinto** (0,14 %) y **blanco** (0,05 %).
- **ACEITE DE OLIVA Y ORUJO (▲)**: También vuelven a subir, aunque se van moderando según avanza la campaña, las cotizaciones medias en origen de todos los tipos de referencia en este apartado, correspondiendo los mayores incrementos esta semana al **lampante** (0,67 %) y al **virgen** (0,37 %).
- **ACEITE DE GIRASOL (▲)**: Igualmente al alza los precios de los aceites de girasol: **alto oleico** (1,47 %) y **convencional** (0,53 %).
- **ACEITE DE SOJA (▲)**: Más significativa es la subida esta semana de los precios de este tipo de aceite (2,04 %).
- **ACEITUNA DE MESA (▲)**: De nuevo al alza el precio medio de este producto (0,75 %), gracias a los incrementos registrados para todas las variedades, correspondiendo esta vez el más destacado a la **Gordal** (1,19 %).

1.1.2. Precios Medios Nacionales en Origen de Frutas y Hortalizas					
PRODUCTOS AGRÍCOLAS (especificaciones)		Semana 43 24/10-30/10 2022	Semana 44 31/10-06/11 2022	Variación semanal euros	Variación semanal %
<b>FRUTAS</b>					
(1)	Clementina (€/100 kg)	43,17	41,22	-1,94	-4,50
(1)	Limón (€/100 kg)	46,80	43,81	-2,98	-6,37
(1)	Mandarina (€/100 kg)	34,20	32,19	-2,01	-5,87
(1)	Naranja Grupo Blancas (€/100 kg)	21,61	22,24	0,63	2,89
(1)	Naranja Salustiana (€/100 kg)*	21,61	22,24	0,63	2,89
(1)	Naranja Grupo Navel (€/100 kg)	25,13	24,19	-0,94	-3,74
(1)	Naranja Navelate (€/100 kg)*	25,85	27,05	1,20	4,64
(1)	Naranja Navel (€/100 kg)*	28,20	24,70	-3,50	-12,41
(1)	Naranja Navelina (€/100 kg)*	22,12	22,06	-0,05	-0,25
(1)	Satsuma (€/100 kg)	22,30	21,75	-0,55	-2,48
(1)	Manzana Fuji (€/100 kg)*	79,74	78,24	-1,49	-1,87
(1)	Manzana Gala (€/100 kg)*	49,77	51,84	2,07	4,16
(1)	Manzana Golden (€/100 kg)*	47,29	49,17	1,88	3,98
(1)	Manzana Granny Smith (€/100 kg)*	57,92	57,49	-0,43	-0,74
(1)	Manzana Red Delicuous y demás var. rojas (€/100 kg)*	70,74	78,82	8,08	11,42
(1)	Pera Blanquilla (€/100 kg)	60,66	59,13	-1,52	-2,51
(1)	Pera Conferencia (€/100 kg)	77,21	74,78	-2,43	-3,15
(1)	Cereza (€/100 kg)	140,00	140,00	0,00	0,00
(1)	Ciruela (€/100 kg)	116,15	116,15	0,00	0,00
(1)	Melocotón Carne Amarilla (€/100 kg)*	99,32	100,00	0,68	0,69
(1)	Nectarina Carne Amarilla (€/100 kg)*	105,00	105,00	0,00	0,00
(1)	Aguacate (€/100 kg)	380,66	281,37	-99,29	-26,08
(1)	Caqui (€/100 kg)	44,75	44,53	-0,23	-0,50
(1)	Granada (€/100 kg)	55,51	63,72	8,21	14,79
(1)	Higos y brevas (€/100 kg)	229,15	241,23	12,09	5,27
(1)	Plátano (€/100 kg)*	69,22	67,73	-1,49	-2,15
(1)	Uva de mesa con semillas (€/100 kg)	50,00	47,50	-2,50	-5,00
(1)	Uva de mesa sin semillas (€/100 kg)	88,75	89,60	0,85	0,96
<b>HORTALIZAS</b>					
(1)	Acelga (€/100 kg)	65,71	61,73	-3,99	-6,07
(1)	Ajo (€/100 kg)	142,31	137,31	-5,00	-3,51
(1)	Alcachofa (€/100 kg)	190,80	181,56	-9,24	-4,84
(1)	Berenjena (€/100 kg)	24,66	43,12	18,46	74,86
(1)	Brócoli (€/100 kg)	53,09	53,56	0,47	0,89
(1)	Calabacín (€/100 kg)	38,66	40,86	2,20	5,68
(1)	Cebolla (€/100 kg)	27,21	26,99	-0,23	-0,83
(1)	Champiñón (€/100 kg)	175,70	176,30	0,60	0,34
(1)	Coliflor (€/100 kg)	67,29	60,92	-6,37	-9,47
(1)	Col Repollo de hoja lisa (€/100 kg)	73,70	74,06	0,36	0,49
(1)	Escarola (€/100kg)	48,87	45,01	-3,86	-7,89
(1)	Espinaca (€/100 kg)	105,20	99,56	-5,64	-5,36
(1)	Haba verde (€/100 kg)	185,00	174,00	-11,00	-5,95
(1)	Judía verde tipo plana (€/100 kg)	137,44	142,58	5,14	3,74
(1)	Lechuga Romana (€/100 ud)	26,38	25,85	-0,53	-1,99
(1)	Pepino (€/100 kg)	38,31	50,30	11,98	31,27
(1)	Pimiento verde tipo italiano (€/100 kg)	44,93	47,43	2,50	5,57
(1)	Puerro (€/100 kg)	58,88	58,09	-0,79	-1,35
(1)	Tomate cereza (€/100 kg)*	109,75	88,81	-20,94	-19,08
(1)	Tomate racimo (€/100 kg)*	76,09	57,32	-18,77	-24,67
(1)	Tomate redondo liso (€/100 kg)*	57,78	55,39	-2,39	-4,14
(1)	Zanahoria (€/100 kg)	25,63	25,84	0,21	0,81
(1)	Patata (€/100 kg)	39,30	37,47	-1,83	-4,65

**Posición comercial:**

(1) Granel: En árbol, finca, almacén agricultor, alhóndiga, lonja, etc. En cítricos y uva de mesa, los precios se dan "en árbol" y "en cepa" respectivamente. Los precios del plátano, por las peculiaridades de su comercialización, son estimados a partir de las cotizaciones obtenidas y contrastadas por la organización de productores (OP), en la posición comercial "venta en verde al madurador".

\*Precios notificados a la Comisión Europea (art. 11 y anexo I.5.c del Reglamento de Ejecución (UE) 2017/1185).

**COMENTARIOS DE MERCADO**

• **CÍTRICOS (▼▲)**: Predominio de bajadas a medida que, con el avance de la campaña, se va incrementando la oferta: **limón** Fino (-6,37 %) —según sigue extendiéndose el "Todo limón" murciano—, **mandarina** (-5,87 %), **clementina** (-4,5 %), **naranja Grupo Navel** (-3,74 %) y **satsuma** (-2,48 %). Solo las **naranjas Blancas** (2,89 %) escapan a la línea descendente esta semana.

• **FRUTA DE PEPITA (▲▼)**: Como la semana pasada, vuelven a alternarse las tendencias con respecto a la anterior en este sector, con una mayoría de variedades de **manzana** en seguimiento esta vez al alza —por ejemplo, la **Golden** (3,98 %)— y las cotizaciones medias en origen de las **peras** ahora en descenso: **Conferencia** (-3,15 %) y **Blanquilla** (-2,51 %).

• **FRUTA DE HUESO (=)**: Recta final de campaña, circunscrita ya casi exclusivamente a los mercados de Zaragoza, sin apenas movimientos en las medias de los productos aún con cotizaciones en origen de este apartado.

• **OTRAS FRUTAS (▼▲)**: Sigue bajando la media del **aguacate** (-26,08 %) a medida que se incrementa la oferta peninsular y bajan también, menos acentuadamente, la **uva con semillas** (-5 %), el **plátano** (-2,15 %) y el **caqui** (-0,5 %). En contraste, subida destacada de la **granada** (14,79 %) —impulsada desde los mercados alicantinos— y, menos relevante, de los **higos** (5,27 %).

• **HORTALIZAS (▲▼)**: Comienza noviembre con una fuerte subida del precio medio en origen de la **berenjena** (74,86 %) —que rebota con intensidad tras un octubre marcado por las bajadas—, a la que acompaña en esta tendencia el **pepino** (31,27 %). Entre los productos a la baja está semana, solo los **tomates racimo** (-24,67 %) y **cereza** (-19,08 %) caen más de un -10%. Se ajusta a la baja la **patata** (-4,65 %), cuyo valor sigue muy por encima, más del 50 %, del registrado en la misma semana de 2021.

### 1.1.3. Precios Medios Nacionales de Productos Agrícolas: Gráficos

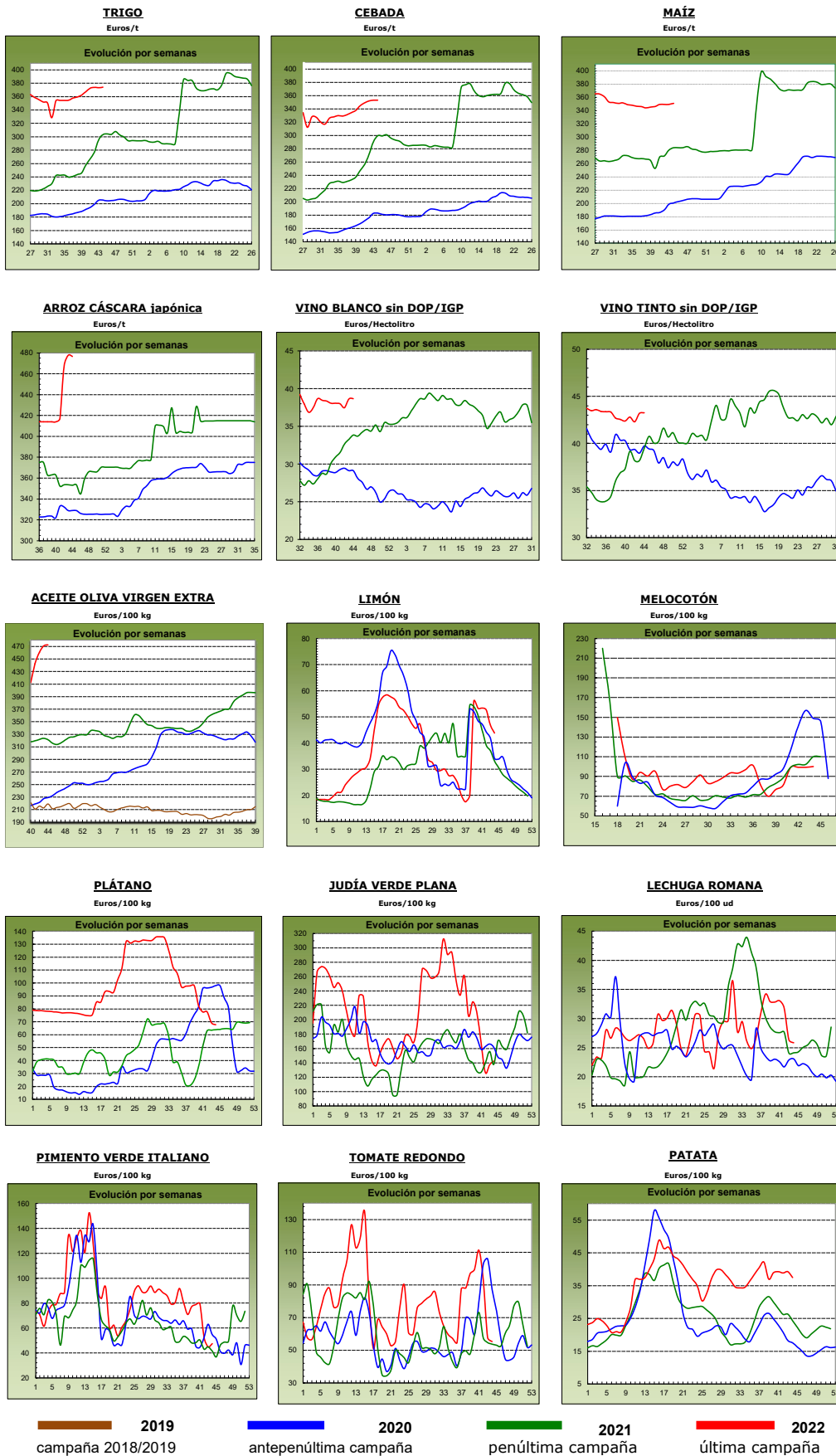

## 1.2. PRECIOS MEDIOS NACIONALES DE PRODUCTOS GANADEROS

1.2.1. Precios Medios Nacionales de Productos Ganaderos					
PRODUCTOS GANADEROS (especificaciones)		Semana 43 24-30/10 2022	Semana 44 31/10-06/11 2022	Variación semanal euros	Variación semanal %
<b>VACUNO</b>					
(1)	Ternera, 180-300 kilos (€/100 kg canal)	485,50	487,04	1,54	0,32
(1)	Machos de 12 a 24 meses (Clase R) (€/100 kg canal)	512,35	513,19	0,84	0,16
(1)	Animales de 8 a 12 meses (Clase R) (€/100 kg canal)	514,58	514,08	-0,50	-0,10
(1)	Bovino vivo, conjunto categorías (€/100 kg vivo)	259,96	260,83	0,87	0,33
<b>CORDERO</b>					
(1)	Corderos 9-19 kilos (€/100 kg canal)	773,19	793,09	19,90	2,57
(1)	Corderos 12-16 kilos (€/100 kg canal)	736,92	753,72	16,80	2,28
(1)	Corderos Ligeros (12-13 kilos) (€/100 kg canal)	746,07	764,12	18,05	2,42
(1)	Corderos Pesados (13-16 kilos) (€/100 kg canal)	727,77	743,32	15,55	2,14
<b>PORCINO</b>					
(1)	Porcino >60% magro (Clase S) (€/100 kg canal)	216,52	212,76	-3,76	-1,74
(1)	Porcino 60-55% magro (Clase E) (€/100 kg canal)	208,22	203,28	-4,94	-2,37
(1)	Porcino 55-50% magro (Clase U) (€/100 kg canal)	212,42	205,44	-6,98	-3,29
(1)	Porcino 50-45% magro (Clase R) (€/100 kg canal)	208,11	205,16	-2,95	-1,42
(1)	Lechon 20 kg (€/unidad)	53,44	53,12	-0,32	-0,60
<b>POLLO</b>					
(2)	Pollo, media de canales del 83% y 65% rdto. (€/100 kg canal)	225,93	220,93	-5,00	-2,21
(2)	Pollo P10 (83% rdto.) (€/100 kg canal)	180,81	175,81	-5,00	-2,77
(2)	Pollo P90 (65% rdto.) (€/100 kg canal)	229,54	224,54	-5,00	-2,18
<b>HUEVOS</b>					
(3)	Huevos Tipo Jaula, media Clase L y M (€/100 kg)	176,33	177,53	1,20	0,68
(3)	Huevos Tipo Jaula - Clase L (€/docena)	1,41	1,43	0,02	1,42
(3)	Huevos Tipo Jaula - Clase M (€/docena)	1,26	1,26	0,00	0,00
(3)	Huevos Tipo Suelo media Clase L y M (€/100 kg)	214,86	217,91	3,05	1,42
(3)	Huevos Tipo Suelo - Clase L (€/docena)	1,70	1,73	0,03	1,76
(3)	Huevos Tipo Suelo - Clase M (€/docena)	1,54	1,57	0,03	1,95
(3)	Huevos Tipo Campero, media Clase L y M (€/100 kg)	232,02	232,35	0,33	0,14
(3)	Huevos Tipo Campero- Mezcla Clase L y M (€/docena)	1,75	1,76	0,01	0,57
<b>CONEJO</b>					
(4)	Conejo 1,8-2,2 kilo, vivo (€/100 kg)	271,77	273,00	1,23	0,45
<b>LECHE Y PRODUCTOS LÁCTEOS</b>					
(6)	Suero de leche en polvo (€/100 kg)	102,06	98,36	-3,70	-3,63
(6)	Mantequilla sin sal (formato 25 kg) (€/100 kg)	744,85	708,52	-36,33	-4,88
(5)	Leche cruda de vaca (€/100 kg). Fuente: INFOLAC	Precio agosto 2022: 46,21 €/100 kg			
<b>MIEL Y PRODUCTOS APÍCOLAS</b>					
(7)	Miel multifloral a granel (€/100 kg)	Precio agosto 2022: 381,16 €/100 kg			
(7)	Miel multifloral envasada (€/100 kg)	Precio agosto 2022: 579,62 €/100 kg			
(7)	Polen a granel (€/100 kg)	Precio agosto 2022: 767,55 €/100 kg			
(7)	Polen envasado (€/100 kg)	Precio agosto 2022: 1.068,16 €/100 kg			

**Posición comercial:**

(1) Entrada matadero; (2) Salida muelle matadero; (3) Salida muelle centro de embalaje; (4) Salida granja;  
 (5) Precio pagado al ganadero; (6) Precio franco fábrica sin impuestos ni costes; (7) Venta a la industria o mayorista

## COMENTARIOS DE MERCADO

- **VACUNO** (▲▼): Movimientos leves en las cotizaciones semanales de las **canales de vacuno**, anotándose variaciones del 0,32 % en las canales de las terneras, del 0,16 % en las de los machos 12-24 meses y del -0,10 % en las de los animales 8-12 meses. Se registra una subida de precios semanal del 0,33 % en los **bovinos vivos**.
- **OVINO** (▲): Las **canales de los corderos** suben esta semana un 2,35 % de media en sus diferentes clasificaciones.
- **PORCINO** (▼): Bajada media (-2,20 %) para las cotizaciones de las **canales de porcino de capa blanca**. Por su parte, en los **porcinos cebados** se registran descensos en todas las plazas nacionales. Los precios de los **lechones base 20 kg** también disminuyen esta semana (-0,60 %).
- **POLLOS** (▼): Descenso del -2,21 % de media en los precios semanales de las **canales de pollo**.
- **HUEVOS** (▲): Una semana más, se anotan cotizaciones al alza en los precios de los huevos, con variaciones positivas del 0,68 % en la media de las clases L y M en los **tipo jaula**, del 1,42 % en la media de las clases L y M en los **tipo suelo** y del 0,14 % en la media de las clases L y M en los **tipo camperos**.
- **CONEJO** (▲): Subida (0,45 %) en el precio de los **conejos vivos de granja**.
- **PRODUCTOS LÁCTEOS** (▼): Descenso semanal de precios, tanto en el **suero de leche en polvo** (-3,63 %) como en la **mantequilla sin sal** (-4,88 %).

## 1.2.2. Precios Medios Nacionales de Productos Ganaderos: Gráficos

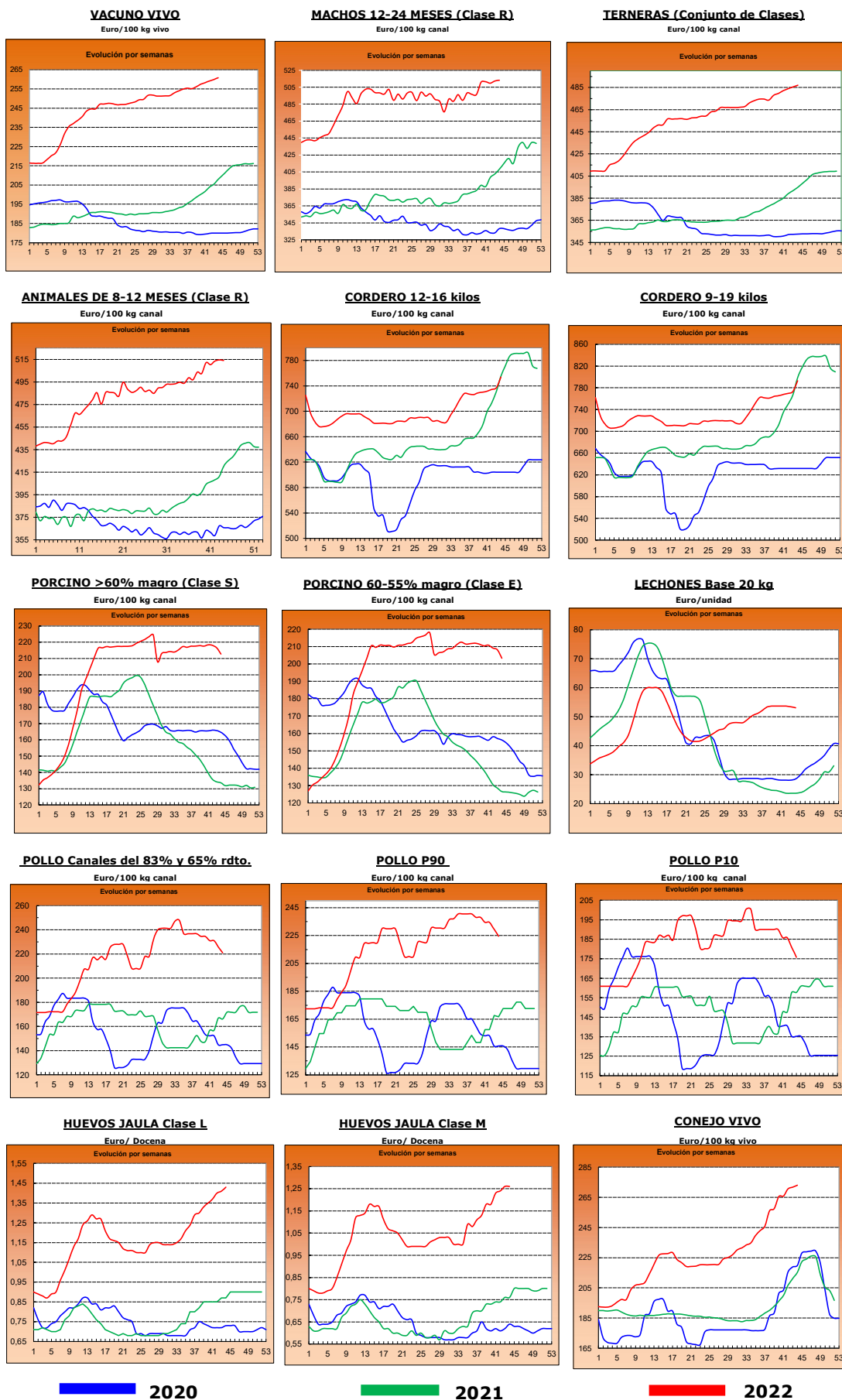



## 2.- PRECIOS EN MERCADOS REPRESENTATIVOS DE CEREALES, ALFALFA, ARROZ, VINOS, ACEITES Y SEMILLA DE GIRASOL

### 2.1. PRECIOS EN MERCADOS REPRESENTATIVOS DE CEREALES, ALFALFA Y ARROZ

#### 2.1.1. Precios Medios en Mercados Representativos: Trigo y Alfalfa

Precios en Euro/Tonelada

REGLAMENTO (UE) 2017/1185 DE LA COMISION. Artículo 11, Anexo I. 1. (trigo); Artículo 12 (a), Anexo II.2 (alfalfa)

TRIGO: Salida de almacén cargado o entregado al transformador después de intermediario. Mercancía nacional y/o importada.

ALFALFA: Salida industria deshidratadora

PRODUCTO	MERCADO REPRESENTATIVO	Semana 43 24-30/10 2022	Semana 44 31/10-06/11 2022	Variación €
<b>Trigo Blando Panificable</b>	Albacete	367,80	367,80	0,00
	Ávila	377,00	377,00	0,00
	Barcelona	388,00	397,00	9,00
	Burgos	371,52	371,26	-0,26
	Cádiz	370,00	370,00	0,00
	Ciudad Real	385,00	385,00	0,00
	Cuenca	359,00	359,00	0,00
	Guadalajara	365,80	365,80	0,00
	Huesca	372,00	375,00	3,00
	León	373,80	373,80	0,00
	Lérida	365,00	370,00	5,00
	Madrid	380,00	375,00	-5,00
	Murcia	366,00	366,00	0,00
	Navarra	378,00	378,00	0,00
	Palencia	377,00	375,40	-1,60
	Pontevedra	380,00	380,00	0,00
	Salamanca	377,40	377,40	0,00
	Segovia	369,00	369,00	0,00
	Sevilla	370,00	370,00	0,00
	Soria	366,60	366,60	0,00
Tarragona	363,00	375,00	12,00	
Toledo	379,00	379,00	0,00	
Valladolid	375,74	379,66	3,92	
Zamora	374,60	374,60	0,00	
Zaragoza	385,00	385,00	0,00	
<b>Trigo Duro</b>	Cádiz	500,00	500	0,00
	Córdoba	500,00	500	0,00
	Sevilla	500,00	500	0,00
	Toledo	451,50	451,5	0,00
	Zaragoza	485	490	5,00
<b>Alfalfa Balas</b>	Albacete	310,00	310,00	0,00
	Burgos	280,00	290,00	10,00
	Córdoba	225,00	230,00	5,00
	Huesca	376,00	376,00	0,00
	León	306,00	315,00	9,00
	Lérida	339,17	339,17	0,00
	Navarra	332,50	332,50	0,00
	Palencia	272,00	275,00	3,00
	Sevilla	235,00	238,00	3,00
	Teruel	325,00	325,00	0,00
	Toledo	330,00	342,00	12,00
	Valladolid	256,00	256,00	0,00
	Zamora	425,00	440,00	15,00
Zaragoza	365,00	368,33	3,33	
<b>Alfalfa Pellets</b>	Albacete	290,00	290,00	0,00
	Burgos	295,00	300,00	5,00
	Córdoba	234,00	238,00	4,00
	Huesca	324,50	324,50	0,00
	Lérida	291,17	291,17	0,00
	Navarra	302,50	302,50	0,00
	Palencia	292,00	295,00	3,00
	Sevilla	224,00	227,00	3,00
	Toledo	307,00	318,00	11,00
	Valladolid	276,00	276,00	0,00
	Zamora	335,00	405,00	70,00
	Zaragoza	320,33	320,33	0,00

### 2.1.2. Precios Medios en Mercados Representativos: Cebada

Precios en Euro/Tonelada

#### REGLAMENTO (UE) 2017/1185 DE LA COMISION. Artículo 11, Anexo I. 1.

Salida de almacén cargado o entregado al transformador después de intermediario. Mercancía nacional y/o importada.

PRODUCTO	MERCADO REPRESENTATIVO	Semana 43 24-30/10 2022	Semana 44 31/10-06/11 2022	Variación €
<b>Cebada Pienso</b>	Albacete	344,10	344,10	0,00
	Ávila	355,00	355,00	0,00
	Burgos	358,00	358,00	0,00
	Cádiz	350,00	355,00	5,00
	Ciudad Real	353,20	353,20	0,00
	Córdoba	360,00	360,00	0,00
	La Coruña	350,00	350,00	0,00
	Cuenca	350,00	350,00	0,00
	Granada	350,00	350,00	0,00
	Guadalajara	344,60	348,60	4,00
	Huesca	347,00	352,00	5,00
	León	360,00	360,00	0,00
	Lérida	347,00	350,00	3,00
	Murcia	350,00	350,00	0,00
	Palencia	360,00	360,00	0,00
	Salamanca	362,00	362,00	0,00
	Segovia	358,00	355,00	-3,00
	Soria	350,00	350,00	0,00
	Teruel	360,00	360,00	0,00
	Toledo	356,80	356,80	0,00
Valladolid	361,00	366,00	5,00	
Zamora	360,00	360,00	0,00	
Zaragoza	360,00	360,00	0,00	
<b>Cebada Malta</b>	Albacete	365,00	357,00	-8,00
	Burgos	340,10	338,40	-1,70
	Ciudad Real	327,50	357,50	30,00
	Cuenca	--	355,00	--
	Guadalajara	323,00	323,00	0,00
	Palencia	347,00	359,20	12,20
	Salamanca	348,00	348,00	0,00
	Segovia	337,00	337,00	0,00
	Soria	332,00	352,00	20,00
	Valladolid	337,30	337,30	0,00
	Zamora	343,00	360,80	17,80
	Zaragoza	365,00	367,00	2,00

### 2.1.3. Precios Medios en Mercados Representativos: Maíz y Arroz

Precios en Euro/Tonelada

#### REGLAMENTO (UE) 2017/1185 DE LA COMISION. Artículo 11, Anexo I. 1. Cereales y 2 Arroz

Maíz grano: precios salida de almacén cargado. Mercancía nacional y/o importada.

Arroz cáscara precios salida almacén agricultor o en cooperativa, y arroz blanco precios salida industria

PRODUCTO	MERCADO REPRESENTATIVO	Semana 43 24-30/10 2022	Semana 44 31/10-06/11 2022	Variación €
<b>Maiz Grano</b>	Albacete	337,60	337,60	0,00
	Badajoz	350,00	350,00	0,00
	Cáceres	350,00	350,00	0,00
	Ciudad Real	368,40	368,40	0,00
	Córdoba	340,00	340,00	0,00
	La Coruña	342,00	342,00	0,00
	Gerona	350,00	360,00	10,00
	Huesca	342,00	347,00	5,00
	León	351,00	351,00	0,00
	Lérida	340,00	345,00	5,00
	Madrid	362,00	362,00	0,00
	Navarra	360,00	360,00	0,00
	Pontevedra	342,00	342,00	0,00
	Salamanca	364,60	364,60	0,00
	Sevilla	338,00	338,00	0,00
	Toledo	360,00	360,30	0,30
	Valladolid	355,26	357,34	2,08
Zamora	352,20	352,20	0,00	
Zaragoza	360,00	360,00	0,00	
<b>Arroz cáscara (Indica)</b>	Cádiz	348,00	348,00	0,00
	Sevilla	467,25	467,25	0,00
	Valencia	320,00	320,00	0,00
<b>Arroz cáscara (Japónica)</b>	Huesca	480,00	520,00	40,00
	Sevilla	481,50	481,50	0,00
	Tarragona	480,00	480,00	0,00
	Valencia	480,00	480,00	0,00
	Zaragoza	480,00	480,00	0,00
<b>Arroz blanco (Indica)</b>	Sevilla	611,00	611,00	0,00
	Valencia	790,00	1150,00	360,00
<b>Arroz blanco (Japónica)</b>	Sevilla	636,00	636,00	0,00
	Tarragona	1150,00	1150,00	0,00
	Valencia	825,00	1150,00	325,00
<b>Arroz blanco vaporizado</b>	Valencia	810,00	1100,00	290,00
<b>Arroz partido</b>	Sevilla	318,56	318,56	0,00
	Tarragona	485,00	485,00	0,00
	Valencia	480,00	495,00	15,00

<b>2.2. PRECIOS EN MERCADOS REPRESENTATIVOS DE VINOS</b>
--

**R. EJECUCIÓN (UE) 2017/1185 DE LA COMISION. Artículo 11, Anexo II. 3.**

**En €/hectólitro, salida bodega, a granel, pago al contado sin I. V. A.**

<b>PRODUCTO</b>	<b>MERCADO REPRESENTATIVO</b>	<b>Semana 43 24-30/10 2022</b>	<b>Semana 44 31/10-06/11 2022</b>	<b>Variación €</b>
<b>Vino Blanco sin DOP/IPG</b>	Albacete	56,51	58,34	<b>1,82</b>
	Badajoz	43,74	41,89	<b>-1,85</b>
	Ciudad Real	35,36	36,42	<b>1,06</b>
	Cuenca	38,77	38,77	<b>0,00</b>
	Toledo	36,61	34,82	<b>-1,78</b>
<b>Vino Tinto sin DOP / IPG</b>	<b>Precio de vino tinto referido al producto de 12 puntos de color</b>			
	Albacete	47,93	46,12	<b>-1,81</b>
	Badajoz	52,66	54,17	<b>1,51</b>
	Ciudad Real	36,76	38,07	<b>1,31</b>
	Cuenca	49,23	49,30	<b>0,08</b>
	Murcia	43,68	43,68	<b>0,00</b>
	Toledo	36,56	38,22	<b>1,66</b>
	Valencia	38,77	37,10	<b>-1,67</b>

**2.3. PRECIOS EN MERCADOS REPRESENTATIVOS DE ACEITES Y SEMILLAS DE GIRASOL**

Aceites. Precios salida almazara/orujera/refinadora, en €/100 kg, sin I.V.A. Rgto. 2017/1185. Art.11. Anexo I.3.

Semilla de girasol. Precios en almacén del comprador mayorista, en €/100 kg, sin I.V.A. Rgto 2017/1185. Art. 8

PRODUCTO Y ESPECIFICACIONES	MERCADO REPRESENTATIVO	Semana 43		Semana 44	Variación €
		24-30/10	2022	31/10-06/11 2022	
<b>ACEITE DE OLIVA VIRGEN EXTRA</b> Menos de 0,8°	Albacete	455,00		455,00	0,00
	Almería	470,00		470,00	0,00
	Badajoz	479,50		479,33	-0,17
	Cáceres	490,00		460,00	-30,00
	Cádiz	454,26		462,00	7,74
	Ciudad Real	465,00		473,00	8,00
	Córdoba	473,00		474,00	1,00
	Cuenca	452,50		452,50	0,00
	Granada	469,00		469,50	0,50
	Huelva	460,00		463,00	3,00
	Jaén	470,50		472,00	1,50
	Málaga	467,50		471,00	3,50
	Murcia	468,00		473,00	5,00
	Sevilla	476,50		478,00	1,50
Tarragona	475,00		475,00	0,00	
Toledo	466,00		472,00	6,00	
<b>ACEITE DE OLIVA VIRGEN</b> De 0,8° a 2°	Albacete	425,00		425,00	0,00
	Badajoz	453,83		453,83	0,00
	Cáceres	380,00		380,00	0,00
	Cádiz	400,00		400,00	0,00
	Ciudad Real	448,50		449,00	0,50
	Córdoba	454,00		454,00	0,00
	Cuenca	445,00		445,00	0,00
	Granada	443,00		445,00	2,00
	Huelva	385,00		385,00	0,00
	Jaén	444,00		446,00	2,00
	Málaga	442,50		445,00	2,50
	Murcia	444,00		455,00	11,00
	Sevilla	448,00		450,00	2,00
	Tarragona	455,00		462,50	7,50
Toledo	450,00		455,00	5,00	
<b>ACEITE DE OLIVA LAMPANTE</b> Más de 2°	Albacete	432,50		432,50	0,00
	Badajoz	402,33		435,67	33,33
	Cáceres	420,00		421,00	1,00
	Cádiz	390,00		390,00	0,00
	Ciudad Real	438,50		440,00	1,50
	Córdoba	438,50		438,50	0,00
	Cuenca	440,00		440,00	0,00
	Granada	434,00		437,00	3,00
	Huelva	363,00		363,00	0,00
	Jaén	431,00		433,50	2,50
	Málaga	432,00		434,50	2,50
	Murcia	435,00		447,00	12,00
	Sevilla	435,50		438,00	2,50
	Tarragona	415,00		415,00	0,00
Toledo	438,00		448,00	10,00	
<b>ACEITE DE OLIVA REFINADO</b>	Córdoba	425,00		425,00	0,00
	Jaén	394,61		394,61	0,00
	Sevilla	395,00		395,00	0,00
	Tarragona	460,00		460,00	0,00
<b>ACEITE DE ORUJO DE OLIVA CRUDO</b>	Córdoba	186,50		186,50	0,00
	Jaén	183,00		183,00	0,00
	Málaga	197,00		197,00	0,00
	Sevilla	197,50		197,50	0,00
	Tarragona	210,00		215,00	5,00
Toledo	200,00		200,00	0,00	
<b>ACEITE DE ORUJO DE OLIVA REFINADO</b>	Sevilla	279,00		279,00	0,00
<b>PIPA DE GIRASOL</b> Alto oleico	Centro	709,55		715,03	5,48
	Norte	681,62		681,62	0,00
	Sur	747,74		747,60	-0,14
<b>PIPA DE GIRASOL</b> Convencional	Centro	616,23		618,31	2,08
	Norte	629,84		629,84	0,00
	Sur	658,50		655,03	-3,47

### 3. PRECIOS DE PRODUCCIÓN DE FRUTAS Y HORTALIZAS EN EL MERCADO INTERIOR

#### 3.1. PRECIOS DE PRODUCCIÓN EN EL MERCADO INTERIOR FRUTAS

##### 3.1.1. Precios de Producción de Frutas en el Mercado Interior:

Precios diarios y Precios Medios Ponderados Semanales en mercados representativos provinciales.

Precios a la salida del centro de acondicionamiento de productos seleccionados, embalados y, en su caso, en palés (C/100 kg peso neto)

#### CÍTRICOS

PRODUCTO	MERCADO	VARIEDAD O TIPO	CAT.	CALIBRE	DÍA/MES							
					31/10	1/11	2/11	3/11	4/11	5/11	6/11	PMPS
CLEMENTINA	Castellón	Arrufatina	I	1X-3	110,90	--	110,90	110,90	109,14	--	--	110,38
	Valencia	Arrufatina	I	1X-3	88,24	--	88,39	88,29	91,01	--	--	89,27
	Castellón	Clemenpons	I	1X-3	114,07	--	114,07	114,07	114,07	--	--	114,07
	Valencia	Clemenpons	I	1X-3	116,67	--	116,67	116,67	116,67	--	--	116,67
	Castellón	Clemenules	I	1X-3	110,73	--	110,93	110,84	109,46	98,04	--	110,17
	Valencia	Clemenules	I	1X-3	67,23	--	67,59	67,23	90,13	--	--	79,80
	Valencia	Loretina	I	1X-3	--	--	90,46	85,43	--	--	--	86,85
	Valencia	Marisol	I	1X-3	85,17	--	85,17	85,17	82,63	--	--	83,60
	Valencia	Orogros	I	1X-3	--	--	--	--	197,00	--	--	197,00
	Castellón	Oronules	I	1X-3	123,53	--	123,53	123,53	123,53	--	--	123,53
	Valencia	Oronules	I	1X-3	60,40	--	61,08	61,89	71,76	--	--	66,48
	Sevilla	Todas las variedades	I	1X-3	95,00	--	95,00	95,00	95,00	--	--	95,00
Tarragona	Todas las variedades	I	1X-3	100,50	--	100,50	100,50	100,50	--	--	100,50	
LIMÓN	Alicante	Fino	I	3-4	114,71	--	117,70	115,74	114,74	--	--	115,73
	Málaga	Fino	I	3-4	126,20	--	125,92	123,70	125,05	--	--	125,28
	Murcia	Fino	I	3-4	125,00	--	124,00	125,00	125,00	--	--	124,76
	Alicante	Fino/Primofiori	I	3-4	145,00	--	--	--	--	--	--	145,00
NARANJA	Castellón	Navelina	I	3-6	65,46	--	65,46	65,46	70,06	--	--	67,67
	Córdoba	Navelina	I	3-6	65,75	--	65,75	65,75	65,75	--	--	65,75
	Huelva	Navelina	I	3-6	68,45	--	68,45	68,45	68,45	--	--	68,45
	Sevilla	Navelina	I	3-6	68,06	--	68,06	68,06	68,06	--	--	68,06
	Valencia	Navelina	I	3-6	59,97	--	60,12	60,12	64,01	--	--	62,14
SATSUMA	Valencia	Iwasaki	I	1X-3	--	--	--	--	91,84	--	--	91,84
	Valencia	Owari	I	1X-3	76,82	--	77,30	77,00	75,44	76,77	--	76,77

#### FRUTAS DE PEPITA

PRODUCTO	MERCADO	VARIEDAD O TIPO	CAT.	CALIBRE	DÍA/MES							
					31/10	1/11	2/11	3/11	4/11	5/11	6/11	PMPS
MANZANA	Gerona	Fuji	I	65-80	131,14	--	131,14	131,14	131,14	--	--	131,14
	Lérida	Fuji	I	65-80	84,50	--	84,50	85,62	85,00	--	--	84,97
	Zaragoza	Fuji	I	65-80	96,91	--	96,91	96,91	96,91	--	--	96,91
	Gerona	Gala	I	65-80	99,37	--	99,37	99,37	99,37	--	--	99,37
	Huesca	Gala	I	65-80	55,00	--	55,00	55,00	55,00	--	--	55,00
	Lérida	Gala	I	65-80	84,66	--	84,99	80,55	82,61	--	--	82,94
	Zaragoza	Gala	I	65-80	73,20	--	73,20	73,20	73,20	--	--	73,20
	Gerona	Golden Delicious	I	65-80	107,56	--	107,56	107,56	107,56	--	--	107,56
	Huesca	Golden Delicious	I	65-80	50,00	--	50,00	50,00	50,00	--	--	50,00
	León	Golden Delicious	I	65-80	56,00	--	56,00	56,00	56,00	--	--	56,00
	Lérida	Golden Delicious	I	65-80	85,30	--	83,44	83,56	80,00	--	--	82,86
	Navarra	Golden Delicious	I	65-80	70,00	--	70,00	70,00	70,00	--	--	70,00
	Zaragoza	Golden Delicious	I	65-80	65,93	--	65,93	65,93	65,93	--	--	65,93
	Gerona	Granny Smith	I	65-80	91,87	--	91,87	91,87	91,87	--	--	91,87
	Lérida	Granny Smith	I	65-80	64,50	--	69,34	71,23	65,00	--	--	67,46
	Zaragoza	Granny Smith	I	65-80	86,46	--	86,46	86,46	86,46	--	--	86,46
	Lérida	Red Chief	I	65-80	49,50	--	49,50	49,50	50,00	--	--	49,70
	Gerona	Red Delicious	I	65-80	120,12	--	120,12	120,12	120,12	--	--	120,11
	Zaragoza	Reineta	I	65-80	114,32	--	114,32	114,32	114,32	--	--	114,32
	PERA	Lérida	Blanquilla	I	55-60	115,69	--	113,10	91,17	104,00	--	--
Navarra		Blanquilla	I	55-60	83,00	--	83,00	83,00	83,00	--	--	83,00
Zaragoza		Blanquilla	I	55-60	112,60	--	112,60	112,60	112,60	--	--	112,60
León		Conferencia	I	60-65+	95,00	--	95,00	95,00	95,00	--	--	95,00
Lérida		Conferencia	I	60-65+	95,48	--	91,59	99,02	97,00	--	--	95,67
Zaragoza		Conferencia	I	60-65+	107,60	--	107,60	107,60	107,60	--	--	107,60
Murcia		Ercolini	I	50-60	170,00	--	170,00	170,00	170,00	--	--	170,00
Zaragoza		Ercolini-Limonera	I	50-60	110,90	--	110,90	110,90	110,90	--	--	110,90

#### FRUTAS DE HUESO

PRODUCTO	MERCADO	VARIEDAD O TIPO	CAT.	CALIBRE	DÍA/MES							
					31/10	1/11	2/11	3/11	4/11	5/11	6/11	PMPS
CIRUELA	Lérida	Todos los tipos y variedades	-	35 mm y superior	140,67	--	140,67	140,67	140,67	--	--	140,67
MELOCOTÓN	Teruel	Pulpa Amarilla	I	A/B	215,90	--	215,90	215,90	215,90	--	--	215,91

#### OTRAS FRUTAS

PRODUCTO	MERCADO	VARIEDAD O TIPO	CAT.	CALIBRE	DÍA/MES							
					31/10	1/11	2/11	3/11	4/11	5/11	6/11	PMPS
UVA DE MESA	Murcia	Apirenas nuevas variedades	I	-	175,00	--	175,00	170,00	180,00	--	--	174,96

**3.1.2. Precios de Producción de Frutas en el Mercado Interior: Precios Medios Ponderados Semanales Nacionales**

Referencia: Reglamento Delegado (UE) 2017/891 de la Comisión, de 13 de marzo (DOUE de 25 de mayo). Art. 55 y Anexo VI  
Precios a la salida del centro de acondicionamiento de productos seleccionados, embalados y, en su caso, en palés (€/100kg peso neto)

**CÍTRICOS**

PRODUCTO	MERCADO	VARIEDAD O TIPO	CAT.	CALIBRE	PRECIO MEDIO PONDERADO SEMANAL NACIONAL Semana 44- 2022: 31/10-06/11
CLEMENTINA	ESPAÑA	Todas las variedades	I	1x-3	94,80
LIMÓN	ESPAÑA	Todas las variedades	I	3-4	122,66
NARANJA	ESPAÑA	Navelina	I	3-6	64,19
SATSUMA	ESPAÑA	Todas las variedades	I	1x-3	80,20

**FRUTAS DE PEPITA**

PRODUCTO	MERCADO	VARIEDAD O TIPO	CAT.	CALIBRE mm	PRECIO MEDIO PONDERADO SEMANAL NACIONAL Semana 44- 2022: 31/10-06/11
MANZANA	ESPAÑA	Fuji	I	65/80	100,11
	ESPAÑA	Gala	I	65/80	81,89
	ESPAÑA	Golden delicious	I	65/80	85,95
	ESPAÑA	Granny Smith	I	65/80	82,93
	ESPAÑA	Red Delicious y demás Var. Rojas	I	65/80	91,43
PERA	ESPAÑA	Blanquilla	I	55-60	105,09
	ESPAÑA	Conferencia	I	60/65+	111,15

**FRUTAS DE HUESO**

PRODUCTO	MERCADO	VARIEDAD O TIPO	CAT.	CALIBRE	PRECIO MEDIO PONDERADO SEMANAL NACIONAL Semana 44- 2022: 31/10-06/11
CIRUELA	ESPAÑA	Todas las variedades	-	35 mm y superior	164,56
MELOCOTÓN	ESPAÑA	Pulpa Amarilla	I	A/B	180,71

**OTRAS FRUTAS**

PRODUCTO	MERCADO	VARIEDAD O TIPO	CAT.	CALIBRE	PRECIO MEDIO PONDERADO SEMANAL NACIONAL Semana 44- 2022: 31/10-06/11
UVA DE MESA	ESPAÑA	Todos los tipos y variedades sin pepitas	I	-	174,96

## 3.2. PRECIOS DE PRODUCCIÓN EN EL MERCADO INTERIOR: PRODUCTOS HORTÍCOLAS

**3.2.1. Precios de Producción de Hortalizas en el Mercado Interior:**  
**Precios diarios y Precios Medios Ponderados Semanales en mercados representativos provinciales.**

Precios a la salida del centro de acondicionamiento de productos seleccionados, embalados y, en su caso, en palés (C/100 kg peso neto)

HORTALIZAS												
PRODUCTO	MERCADO	VARIEDAD O TIPO	CAT.	CALIBRE	DIA/MES							
					31/10	1/11	2/11	3/11	4/11	5/11	6/11	PMPS
ACELGA	Madrid	Amarilla	-	-	110,00	--	110,00	110,00	110,00	--	--	110,00
	La Coruña	Todos los tipos y variedades	-	-	150,00	--	150,00	150,00	150,00	--	--	150,00
	Lugo	Todos los tipos y variedades	-	-	150,00	--	150,00	150,00	150,00	--	--	150,00
	Navarra	Todos los tipos y variedades	-	-	85,00	--	85,00	85,00	85,00	--	--	85,00
AJO	Madrid	Verde	-	-	85,00	--	85,00	85,00	85,00	--	--	85,00
	Cuenca	Blanco	-	50-60 mm	202,10	--	202,10	202,10	202,10	--	--	202,10
	Toledo	Blanco	-	50-60 mm	230,00	230,00	230,00	230,00	230,00	--	--	230,00
	Córdoba	Morado	-	50-80 mm	220,00	--	220,00	220,00	220,00	--	--	220,00
	Cuenca	Morado	-	50-80 mm	234,65	--	234,65	234,65	234,65	--	--	234,65
	Toledo	Morado	-	50-80 mm	245,00	245,00	245,00	245,00	245,00	--	--	245,00
	Albacete	Primavera	-	50-60 mm	205,00	--	205,00	205,00	205,00	--	--	205,00
	Córdoba	Primavera	-	50-60 mm	195,31	--	195,31	195,31	195,31	--	--	195,31
	Cuenca	Primavera	-	50-60 mm	190,00	--	190,00	190,00	190,00	--	--	190,00
	Toledo	Primavera	-	50-60 mm	213,00	213,00	213,00	213,00	213,00	--	--	213,00
ALCACHOFA	Granada	Todos los tipos y variedades	-	-	290,00	--	290,00	--	290,00	--	--	290,00
	Murcia	Todos los tipos y variedades	-	-	261,95	--	280,11	257,07	258,30	--	--	263,92
	Navarra	Todos los tipos y variedades	-	-	186,00	--	186,00	186,00	186,00	--	--	186,00
BERENJENA	Almería	Todos los tipos y variedades	-	-	35,00	--	39,00	38,00	38,00	55,60	--	49,84
	Málaga	Todos los tipos y variedades	-	-	80,00	--	80,00	80,00	80,00	--	--	80,00
BRÓCOLI	Murcia	Todos los tipos y variedades	-	-	72,00	--	84,00	75,00	78,00	--	--	76,15
	Navarra	Todos los tipos y variedades	-	-	90,00	--	90,00	90,00	90,00	--	--	90,00
CALABACÍN	Almería	Todas las variedades	-	14-21 g	55,00	--	52,00	65,00	70,00	69,00	--	62,52
	Málaga	Todas las variedades	-	14-21 g	80,00	--	80,00	80,00	80,00	--	--	80,00
CEBOLLA	Albacete	Todos los tipos y variedades	-	-	36,90	--	36,90	36,90	36,90	--	--	36,90
	Ávila	Todos los tipos y variedades	-	-	26,00	--	26,00	26,00	26,00	--	--	26,00
	Cuenca	Todos los tipos y variedades	-	-	44,00	--	44,00	44,00	44,00	--	--	44,00
	Lérida	Todos los tipos y variedades	-	-	29,40	--	29,40	29,40	29,40	--	--	29,40
	Segovia	Todos los tipos y variedades	-	-	35,00	--	35,00	35,00	35,00	--	--	35,00
	Toledo	Todos los tipos y variedades	-	-	51,00	51,00	51,00	51,00	51,00	--	--	51,00
CHAMPIÑÓN	Albacete	Cerrado	-	30-65 mm	187,00	--	187,00	187,00	187,00	--	--	187,00
	Cuenca	Cerrado	-	30-65 mm	186,67	--	186,67	186,67	186,67	--	--	186,67
	La Rioja	Cerrado	-	30-65 mm	250,00	--	250,00	250,00	250,00	--	--	250,00
	Navarra	Cerrado	-	30-65 mm	270,00	--	270,00	270,00	270,00	--	--	270,00
COLIFLOR	Barcelona	Todos los tipos y variedades	-	-	84,32	--	84,32	84,32	84,32	--	--	84,32
	Granada	Todos los tipos y variedades	-	-	98,64	--	98,64	98,64	98,64	--	--	98,64
	La Rioja	Todos los tipos y variedades	-	-	44,50	--	44,50	44,50	44,50	--	--	44,50
	Navarra	Todos los tipos y variedades	-	-	67,00	--	67,00	67,00	67,00	--	--	67,00
	Toledo	Todos los tipos y variedades	-	-	146,70	146,70	145,00	145,00	145,00	--	--	145,68
COL-REPOLLO	Madrid	Todos los tipos y variedades	-	-	70,00	--	70,00	70,00	70,00	--	--	70,00
	Barcelona	Todos los tipos y variedades	-	-	90,68	--	90,68	90,68	90,68	--	--	90,68
	La Coruña	Todos los tipos y variedades	-	-	70,00	--	70,00	70,00	70,00	--	--	70,00
	León	Todos los tipos y variedades	-	-	48,00	--	48,00	48,00	48,00	--	--	48,00
	Lugo	Todos los tipos y variedades	-	-	143,00	--	143,00	143,00	143,00	--	--	143,00
	Navarra	Todos los tipos y variedades	-	-	60,00	--	60,00	60,00	60,00	--	--	60,00
	Orense	Todos los tipos y variedades	-	-	170,00	--	170,00	170,00	170,00	--	--	170,00
	Pontevedra	Todos los tipos y variedades	-	-	100,00	--	100,00	100,00	100,00	--	--	100,00
	Segovia	Todos los tipos y variedades	-	-	60,00	--	60,00	60,00	60,00	--	--	60,00



**PRECIOS DE PRODUCCIÓN EN EL MERCADO INTERIOR: PRODUCTOS HORTÍCOLAS**

Precios de Producción de Hortícolas en el Mercado Interior:  
Precios diarios y Precios Medios Ponderados Semanales en mercados representativos provinciales.

Precios a la salida del centro de acondicionamiento de productos seleccionados, embalados y, en su caso, en palés (€/100 kg peso neto)

**HORTALIZAS (continuación)**

PRODUCTO	MERCADO	VARIEDAD O TIPO	CAT.	CALIBRE	DIA/MES							PMPS		
					31/10	1/11	2/11	3/11	4/11	5/11	6/11			
ESCAROLA	Navarra	Todos los tipos y variedades	-	-	135,00	--	135,00	135,00	135,00	135,00	--	--	135,00	
	Toledo	Todos los tipos y variedades	-	-	39,90	39,90	40,90	42,15	42,15	--	--	--	41,00	
	Murcia	Todos los tipos y variedades	-	-	85,00	--	88,00	88,00	88,00	--	--	--	87,46	
ESPINACA	Murcia	Todos los tipos y variedades	-	-	132,00	--	130,00	126,00	130,00	--	--	--	129,62	
	Toledo	Todos los tipos y variedades	-	-	120,00	120,00	120,00	120,00	120,00	--	--	--	120,00	
JUDÍA VERDE	Almería	Plana	-	-	245,29	--	238,82	218,33	224,50	--	--	--	232,40	
	Granada	Plana	-	-	227,00	--	22,00	224,00	234,00	218,00	--	--	162,86	
	Málaga	Plana	-	-	190,00	--	190,00	190,00	190,00	--	--	--	190,00	
	Lérida	Todos los tipos y variedades	-	-	312,00	--	312,00	312,00	312,00	--	--	--	312,00	
LECHUGA	Murcia	Baby	I	-	72,00	--	78,00	85,00	80,00	--	--	--	79,03	
	Murcia	Iceberg	I	400g y+	60,00	--	70,00	65,00	65,00	--	--	--	64,87	
	Granada	Romana	I	-	75,00	--	75,00	75,00	75,00	--	--	--	75,00	
	Murcia	Romana	I	-	45,00	--	49,00	47,00	47,00	--	--	--	46,96	
	Lérida	Todos los tipos y variedades	I	400g y+	79,47	--	79,47	79,47	79,47	--	--	--	79,47	
	Navarra	Todos los tipos y variedades	I	400g y+	108,00	--	108,00	108,00	108,00	--	--	--	108,00	
	Segovia	Todos los tipos y variedades	I	400g y+	76,00	--	76,00	76,00	76,00	--	--	--	76,00	
PEPINO	Almería	De Almería	-	350-500 g	87,23	--	83,81	85,01	94,12	99,25	--	--	88,18	
	Granada	De Almería	-	350-500 g	113,00	--	110,00	112,00	119,00	126,00	--	--	115,40	
	Almería	Español	-	-	--	--	--	87,00	--	132,00	--	--	124,02	
	Madrid	Español	-	-	120,00	--	120,00	120,00	120,00	--	--	--	120,00	
	Murcia	Español	-	-	108,00	--	128,00	150,00	108,00	--	--	--	122,39	
PIMIENTO	Almería	Cuadrado Color	I	70 mm y +	--	--	--	106,62	--	136,48	--	--	118,56	
	Granada	Cuadrado Color	I	70 mm y +	154,00	--	151,89	159,00	131,90	--	--	--	148,63	
	Almería	Cuadrado Verde	I	70 mm y +	83,00	--	100,00	86,00	85,00	95,00	--	--	89,04	
	Granada	Cuadrado Verde	I	70 mm y +	144,00	--	--	--	--	139,00	--	--	142,03	
	Almería	Italiano Verde	I	40 mm y +	--	--	--	77,00	--	90,00	--	--	83,53	
	Málaga	Italiano Verde	I	40 mm y +	90,00	--	90,00	90,00	90,00	--	--	--	90,00	
PUERRO	Barcelona	Todos los tipos y variedades	-	-	90,75	--	90,75	90,75	90,75	--	--	--	90,75	
	León	Todos los tipos y variedades	-	-	63,00	--	63,00	63,00	63,00	--	--	--	63,00	
	Navarra	Todos los tipos y variedades	-	-	91,00	--	91,00	91,00	91,00	--	--	--	91,00	
	Pontevedra	Todos los tipos y variedades	-	-	150,00	--	150,00	150,00	150,00	--	--	--	150,00	
	Segovia	Todos los tipos y variedades	-	-	94,00	--	94,00	94,00	94,00	--	--	--	94,00	
	Toledo	Todos los tipos y variedades	-	-	142,50	142,50	138,00	130,00	130,00	--	--	--	136,60	
	Almería	Cereza	I	-	--	111,00	100,00	97,00	110,00	127,00	--	--	107,60	
TOMATE	Granada	Cereza	I	-	144,04	--	144,04	144,04	144,04	--	--	--	144,04	
	Murcia	Cereza	I	-	35,00	--	85,00	120,00	150,00	--	--	--	97,04	
	Almería	Racimo	I	-	--	68,00	67,00	69,00	62,00	61,00	--	--	63,79	
	Barcelona	Racimo	I	-	95,70	--	95,70	95,70	95,70	--	--	--	95,70	
	Almería	Redondo	I	57-100mm	38,82	71,00	64,16	69,89	69,10	65,00	--	--	65,80	
	Granada	Redondo	I	57-100mm	85,00	--	85,00	85,00	85,00	--	--	--	85,00	
	Málaga	Redondo	I	57-100mm	120,00	--	120,00	120,00	120,00	--	--	--	120,00	
	Murcia	Redondo	I	57-100mm	31,00	--	40,00	47,00	56,00	--	--	--	45,68	
	ZANAHORIA	Burgos	Todos los tipos y variedades	-	-	38,00	--	38,00	38,00	38,00	--	--	--	38,00
		Segovia	Todos los tipos y variedades	-	-	35,00	--	35,00	35,00	35,00	--	--	--	35,00
Toledo		Todos los tipos y variedades	-	-	42,10	42,10	44,90	44,90	44,90	--	--	--	43,78	
Valladolid		Todos los tipos y variedades	-	-	42,00	--	42,00	42,00	42,00	--	--	--	42,00	

**3.2.2. Precios de Producción de Hortícolas en el Mercado Interior: Precios Medios Ponderados Semanales Nacionales**

Referencia: Reglamento Delegado (UE) 2017/891 de la Comisión, de 13 de marzo (DOUE de 25 de mayo). Art. 55 y Anexo VI

Precios a la salida del centro de acondicionamiento de productos seleccionados, embalados y, en su caso, en palés (€/100kg peso neto)

**HORTALIZAS**

PRODUCTO	MERCADO	VARIEDAD O TIPO	CAT.	CALIBRE	PRECIO MEDIO PONDERADO SEMANAL NACIONAL Semana 44- 2022: 31/10-06/11
AJO	ESPAÑA	Blanco	-	50-60 mm	216,82
	ESPAÑA	Morado	-	45-55 mm	233,66
	ESPAÑA	Primavera	-	50-60 mm	204,05
BERENJENA	ESPAÑA	Todos los tipos y variedades	-	40+ /70+	50,65
CALABACÍN	ESPAÑA	Todos los tipos y variedades	-	14-21	63,97
CEBOLLA	ESPAÑA	Todos los tipos y variedades	-	-	46,71
CHAMPIÑÓN	ESPAÑA	Cerrado	-	Medio (30-65 mm)	203,27
COLIFLOR	ESPAÑA	Todos los tipos y variedades	-	-	85,07
COL-REPOLLO	ESPAÑA	Todos los tipos y variedades	-	-	109,93
JUDÍA VERDE	ESPAÑA	Todos los tipos y variedades	-	-	196,70
LECHUGA	ESPAÑA	Todos los tipos y variedades	I	400 g o superior	67,52
PEPINO	ESPAÑA	Variedades lisas	-	350-500 g	98,59
PIMIENTO	ESPAÑA	Todos los tipos y variedades	I	40 mm o superior	100,96
PUERRO	ESPAÑA	Todos los tipos y variedades	-	-	94,71
TOMATE	ESPAÑA	Cereza	I	-	118,28
	ESPAÑA	Racimo	I	-	63,93
	ESPAÑA	Redondo	I	57-100mm	68,70
ZANAHORIA	ESPAÑA	Todos los tipos y variedades	-	-	37,32

## 4. PRECIOS REPRESENTATIVOS DE PRODUCTOS GANADEROS

### 4.1. PRECIOS REPRESENTATIVOS DE PRODUCTOS GANADEROS: BOVINO

#### 4.1.1. Precios Medios Nacionales de Canales de Bovino Pesado

PRECIO MEDIO NACIONAL ( €/100kg Canal) DE CANALES DE BOVINO PESADO SEGÚN MODELO COMUNITARIO  
DE CLASIFICACIÓN R 2017/1182, R 2017/1184, RD 815/2018 (Euro/100kg canal)

CATEGORÍA	CLASE DE CONFORMACIÓN Y DE ESTADO DE ENGRASAMIENTO	Semana 43 24-30/10 2022	Semana 44 31/10-06/11 2022	Variación €
<b>Categoría A: Canales de machos jóvenes sin castrar de más de un año y menos de dos</b>	Muy buena y poco cubierta (U-2)	528,00	528,13	0,13
	Muy buena y cubierta (U-3)	525,49	528,33	2,84
	<b>Precio medio ponderado Categoría U</b>	<b>526,31</b>	<b>528,26</b>	<b>1,95</b>
	Buena y poco cubierta (R-2)	509,50	520,19	10,69
	Buena y cubierta (R-3)	513,07	511,42	-1,65
	<b>Precio medio ponderado Categoría R</b>	<b>512,35</b>	<b>513,19</b>	<b>0,84</b>
	Menos buena y poco cubierta (O-2)	467,69	468,41	0,72
Menos buena y cubierta (O-3)	476,90	483,87	6,97	
<b>Precio medio ponderado Categoría O</b>	<b>473,70</b>	<b>478,50</b>	<b>4,80</b>	
<b>Categoría D: Canales de hembras que hayan parido</b>	Mediocre y poco cubierta (P-2)	340,24	327,01	-13,23
	Mediocre y cubierta (P-3)	330,71	326,55	-4,16
	<b>Precio medio ponderado Categoría P</b>	<b>339,27</b>	<b>326,96</b>	<b>-12,31</b>
	Buena y cubierta (R-3)	371,30	396,27	24,97
	Buena y grasa (R-4)	437,99	433,18	-4,81
	<b>Precio medio ponderado Categoría R</b>	<b>392,19</b>	<b>407,83</b>	<b>15,64</b>
	Menos buena y poco cubierta (O-2)	384,11	384,28	0,17
	Menos buena y cubierta (O-3)	389,18	393,87	4,69
Menos buena y grasa (O-4)	450,30	462,77	12,47	
<b>Precio medio ponderado Categoría O</b>	<b>396,77</b>	<b>401,10</b>	<b>4,33</b>	
<b>Categoría E: Canales de otras hembras ( de 12 meses o más)</b>	Muy buena y poco cubierta (U-2)	530,68	533,35	2,67
	Muy buena y cubierta (U-3)	525,67	531,73	6,06
	<b>Precio medio ponderado Categoría U</b>	<b>526,61</b>	<b>532,04</b>	<b>5,43</b>
	Buena y poco cubierta (R-2)	507,58	522,21	14,63
	Buena y cubierta (R-3)	505,69	511,98	6,29
	Buena y grasa (R-4)	506,20	500,65	-5,55
	<b>Precio medio ponderado Categoría R</b>	<b>505,93</b>	<b>512,56</b>	<b>6,63</b>
	Menos buena y poco cubierta (O-2)	452,76	454,84	2,08
	Menos buena y cubierta (O-3)	464,88	475,42	10,54
Menos buena y grasa (O-4)	513,24	503,49	-9,75	
<b>Precio medio ponderado Categoría O</b>	<b>464,06</b>	<b>472,70</b>	<b>8,64</b>	
<b>Categoría Z: Canales de animales desde 8 a menos de 12 meses</b>	Muy buena y poco cubierta (U-2)	532,66	530,74	-1,92
	Muy buena y cubierta (U-3)	519,84	513,86	-5,98
	<b>Precio medio ponderado Categoría U</b>	<b>524,67</b>	<b>520,21</b>	<b>-4,46</b>
	Buena y poco cubierta (R-2)	512,66	513,77	1,11
	Buena y cubierta (R-3)	515,08	514,16	-0,92
	<b>Precio medio ponderado Categoría R</b>	<b>514,58</b>	<b>514,08</b>	<b>-0,50</b>
	Menos buena y poco cubierta (O-2)	458,64	456,89	-1,75
	Menos buena y cubierta (O-3)	474,17	484,10	9,93
<b>Precio medio ponderado Categoría O</b>	<b>466,25</b>	<b>470,22</b>	<b>3,97</b>	

#### 4.1.2. Precios Medios Nacionales del Bovino Vivo

R 2017/1182, R 2017/1184 (Euro/100 kg vivo)

BOVINO VIVO	Semana 43		Semana 44 31/10-06/11 2022	Variación €
	24-30/10	2022		
Machos hasta 480 Kg. vivo	285,59		286,31	0,72
Machos de más de 480 kg. vivo	274,30		275,40	1,10
Hembras que hayan parido	152,99		152,99	0,00
Otras hembras de hasta 380 Kg. vivo	287,31		288,40	1,09
Otras hembras de más de 380 Kg. vivo	288,69		290,18	1,49

#### 4.1.3. Precios Medios Nacionales de Otros Animales de la Especie Bovina

OTROS BOVINOS	Semana 43		Semana 44 31/10-06/11 2022	Variación €
	24-30/10	2022		
TERNEROS DE 8 DÍAS A 4 SEMANA (Euro/cabeza)				
Macho frisón	126,61		123,65	-2,96
Macho cruzado	245,83		236,07	-9,76
Hembra frisón	88,60		86,99	-1,61
Hembra cruzado	188,31		186,81	-1,50
<i>Media ponderada nacional (Euro/Cabeza)</i>	<b>176,14</b>		<b>171,65</b>	<b>-4,49</b>
TERNEROS DE 6 HASTA 12 MESES (Euro/100kg vivo)				
Macho frisón (base 200 kg)	178,21		177,85	-0,36
Macho cruzado (base 200 kg)	337,07		337,07	0,00
Hembra frisón (base 200 kg)	345,00		340,00	-5,00
Hembra cruzado (base 200 kg)	242,81		242,49	-0,32
<i>Media ponderada nacional (Euro/100kg vivo)</i>	<b>294,58</b>		<b>294,44</b>	<b>-0,14</b>

### 4.2. PRECIOS REPRESENTATIVOS DE PRODUCTOS GANADEROS: OVINO

#### 4.2.1. Precios Medios Nacionales de Canales de Ovino Frescas o Refrigeradas

R 2017/1182, R 2017/1184 (Euro/100 kg canal)

CORDEROS I Y II	Semana 43		Semana 44 31/10-06/11 2022	Variación €
	24-30/10	2022		
Corderos I (12 a 13 kg/canal)	746,07		764,12	18,05
Corderos II (13,1 a 16 kg/canal)	727,77		743,32	15,55
<i>Media ponderada</i>	<b>736,92</b>		<b>753,72</b>	<b>16,80</b>

#### PRECIOS MEDIOS DE CANALES DE OVINO FRESCAS O REFRIGERADAS EN LOS MERCADOS NACIONALES REPRESENTATIVOS PARA LA UE

MERCADO REPRESENTATIVO - Cordero 9-19 kg	Semana 43		Semana 44 31/10-06/11 2022	Variación €
	24-30/10	2022		
Barcelona	894,68		902,58	7,90
Madrid	883,16		883,16	0,00
Valencia	692,54		692,61	0,07
Albacete	769,60		792,79	23,19
Extremadura	754,89		802,82	47,93
Segovia	753,46		753,46	0,00
Toledo	762,41		762,41	0,00
Zaragoza	826,36		836,36	10,00
<i>Media ponderada</i>	<b>773,19</b>		<b>793,09</b>	<b>19,90</b>

### 4.3. PRECIOS REPRESENTATIVOS DE PRODUCTOS GANADEROS: PORCINO

#### 4.3.1. Precios Medios de Canales de Porcino de Capa Blanca

CLASIFICACIÓN EUROP R 2017/1182, R 2017/1184 (Euro/100kg canal)

	Clase S ( >60% contenido magro)			Clase E (60%-55% contenido magro)			Clase U (55%-50% contenido magro)		
	Semana 43 24-30/10 2022	Semana 44 231/10-06/11 2022	Variación €	Semana 43 24-30/10 2022	Semana 44 231/10-06/11 2022	Variación €	Semana 43 24-30/10 2022	Semana 44 231/10-06/11 2022	Variación €
<b>PRECIO MEDIO NACIONAL</b>	216,52	212,76	<b>-3,76</b>	208,22	203,28	<b>-4,94</b>	212,42	205,44	<b>-6,98</b>

	Clase R (50%-45% contenido magro)			Clase O (45%-40% contenido magro)			Clase P ( <40% contenido magro)		
	Semana 43 24-30/10 2022	Semana 44 231/10-06/11 2022	Variación €	Semana 43 24-30/10 2022	Semana 44 231/10-06/11 2022	Variación €	Semana 43 24-30/10 2022	Semana 44 231/10-06/11 2022	Variación €
<b>PRECIO MEDIO NACIONAL</b>	208,11	205,16	<b>-2,95</b>	199,82	202,34	<b>2,52</b>	198,08	192,82	<b>-5,26</b>

#### 4.3.2. Precios Medios en Mercados Representativos Provinciales de Porcino Cebado (\*)

MERCADO REPRESENTATIVO	SELECTO (nivel menor de grasa)			NORMAL (nivel normal de grasa)			GRASO (nivel mayor de grasa)		
	Semana 43 24-30/10 2022	Semana 44 231/10-06/11 2022	Variación €	Semana 43 24-30/10 2022	Semana 44 231/10-06/11 2022	Variación €	Semana 43 24-30/10 2022	Semana 44 231/10-06/11 2022	Variación €
Barcelona	--	--	--	1,75	1,73	<b>-0,02</b>	1,72	1,70	<b>-0,02</b>
Huesca	1,72	1,69	<b>-0,03</b>	1,70	1,67	<b>-0,03</b>	1,68	1,65	<b>-0,03</b>
Lleida	1,69	1,67	<b>-0,02</b>	1,68	1,66	<b>-0,02</b>	1,67	1,65	<b>-0,02</b>
Murcia	1,74	1,70	<b>-0,04</b>	1,73	1,69	<b>-0,04</b>	1,72	1,68	<b>-0,04</b>
Pontevedra	1,72	1,70	<b>-0,02</b>	1,70	1,68	<b>-0,02</b>	2,20	2,18	<b>-0,02</b>
Salamanca	1,72	1,68	<b>-0,04</b>	1,70	1,68	<b>-0,02</b>	1,72	1,70	<b>-0,02</b>
Segovia	1,69	1,66	<b>-0,03</b>	1,68	1,65	<b>-0,03</b>	1,84	1,84	<b>0,00</b>
Zaragoza	1,74	1,72	<b>-0,02</b>	1,70	1,68	<b>-0,02</b>	1,69	1,67	<b>-0,02</b>

(\*) En Euro/kg vivo

### 4.3.3. Precios Medios de Porcino Precoz, Lechones y Otras Calidades

(Euro/100kg vivo)

<b>CERDAS DE DESVIEJE</b>	<b>Semana 43 24-30/10 2022</b>	<b>Semana 44 31/10-06/11 2022</b>	<b>Variación €</b>
Cerdas de Desvieje	67,94	67,94	<b>0,00</b>
<b>CERDOS CEBADOS</b>			
Categoría U	163,57	158,19	<b>-5,38</b>
<b>LECHONES</b>			
Lleida.Base 20kg de peso.	230,00	230,00	<b>0,00</b>
Segovia.Base 20kg de peso.	317,50	312,50	<b>-5,00</b>
Media nacional. Calidad Normal. Base 20 kg de	267,19	265,59	<b>-1,60</b>

### 4.3.4. Precios Medios de Porcino: Tronco Ibérico

<b>TOSTONES</b>	<b>Semana 43 24-30/10 2022</b>	<b>Semana 44 31/10-06/11 2022</b>	<b>Variación €</b>
De 5 a 9 kilos	458,57	461,43	<b>2,86</b>
De 9 a 12 kilos	550,71	550,71	<b>0,00</b>
<b>LECHONES</b>			
Lechón Ibérico Cruzado Base 23 kg	307,76	306,71	<b>-1,05</b>
<b>MARRANOS</b>			
Marranos Ibéricos de 35 a 60 kg	-	-	-
<b>PRIMALES</b>			
Primals Ibéricos de 60 a 100 kg	309,44	317,39	<b>7,95</b>
<b>CERDO CEBADO</b>			
Cerdo Cebado (Intensivo)	247,41	247,16	<b>-0,25</b>
Cerdo Cebado de Campo (Extensivo)	269,91	269,40	<b>-0,51</b>
Cerdo Cebado de Bellota 100% Ibérico	-	-	-
<b>DESVIEJE</b>			
Reproductores de desvieje	169,56	169,56	<b>0,00</b>
<b>REPRODUCTORES</b>			
Reproductores >6 meses	362,25	362,25	<b>0,00</b>
<b>CASTRONAS</b>			
Castronas	115,22	115,22	<b>0,00</b>

Denominaciones de acuerdo con la Norma de Calidad (RD 4/2014)

Para información sobre precios de productos agrícolas y ganaderos en otros Estados Miembros de la UE:

<https://ec.europa.eu/agriculture/>



MINISTERIO  
DE AGRICULTURA, PESCA  
Y ALIMENTACIÓN