

CAMINO NATURAL SIERRA DE SAN QUÍLEZ

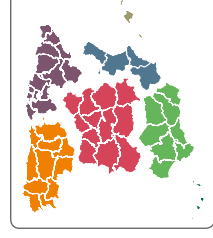

Guía de
**Caminos
Naturales**
de España



SECTOR
NORESTE PENINSULAR



LEYENDAS DE LLUVIAS MILAGROSAS EN UN PAISAJE DE CULTIVOS

El Camino Natural de la Sierra de San Quílez está situado en la provincia de Huesca, en la comarca de La Litera.

Comienza en la localidad de Binéfar y continúa durante ocho kilómetros hasta el Canal de Zaidín. El itinerario discurre por dos ramales que actúan como eje de comunicación entre los puntos de interés más destacados de la comarca e invita al viajero a descubrir la rica biodiversidad de esta comarca agrícola.



TELÉFONOS DE INTERÉS:

- Ayuntamiento de Binéfar: 974 42 81 00
- Ayuntamiento de Zaidín: 974 47 80 00

DE

NPO

Desde 1993 el Programa de Caminos Naturales del Ministerio de Agricultura y Pesca, Alimentación y Medio Ambiente, tiene como objetivo la recuperación de antiguas infraestructuras que han caído en desuso: líneas de ferrocarril, vías pecuarias o caminos tradicionales, para el uso y disfrute del ciudadano.

Estas rutas nos acercan al medio rural para descubrir la biodiversidad y belleza de nuestro valioso patrimonio natural, y conocer los pueblos, monumentos, tradiciones y gentes que componen el singular paisaje cultural de nuestro territorio.

Te invitamos a recorrerlos y te ofrecemos las claves para disfrutar de este viaje. En este folleto encontrarás una breve descripción del Camino Natural de la Sierra de San Quílez y la cartografía necesaria para realizar el recorrido, junto con recomendaciones para aprovechar al máximo esta experiencia. Sólo te pedimos una cosa: no olvides dejarlo todo como lo encontraste. La conservación de estos caminos es también tu responsabilidad.

SECTOR NORESTE PENINSULAR CAMINO NATURAL SIERRA DE SAN QUÍLEZ

TRAMO DE LA SIERRA DE SAN QUÍLEZ

1a. El inicio del camino natural se encuentra junto a la población de Binéfar, tras pasar bajo la A-22 por el Camino del Pueyo, en una rotonda junto a la carretera N-240. Durante unos cientos de metros el camino transcorre junto a la carretera dejándola a mano izquierda, hasta desviarse por una pista que surge a la derecha. La pista se dirige hacia la carretera A-140 y, sin llegar a ella, toma la siguiente pista a la derecha, encaminándose hacia la sierra de San Quílez.

1b. Desde este punto avanza por un entorno agrícola, dejando un desvío a la derecha para continuar de frente, entre encinas, almendros y cultivos de regadío. Después prosigue por un firme de zahorra cuando el camino se aproxima al Canal de Zaidín.

1c. Una vez se alcanza el puente sobre el canal es necesario cruzar y girar a la izquierda para iniciar el ascenso al mirador de la sierra de San Quílez y la ermita de San Quílez. El camino discurre entre pinos carrascos, árboles extraordinariamente adaptados a la climatología de esta región, hasta llegar al mirador de la sierra de San Quílez.

1d. Desde este punto, el visitante puede gozar de unas maravillosas vistas del valle. Poco después se encuentra la ermita de San Quílez, que los binefarense visitan en una popular romería todos los Lunes de Pascua. Desde allí es posible disfrutar de una espectacular panorámica

de la vertiente oeste de la sierra. Continuando de frente, un área recreativa acondicionada con mesas y columpios, permite al caminante tomar un descanso, a la vez que conocer un poco mejor los secretos del medio natural de la zona, gracias a unos paneles interpretativos. A escasos metros, se llega a un aparcamiento donde se levanta un hermoso ejemplar de carrasca, y se deja un camino por el que se desciende directamente al canal.

1e. La ruta prosigue hasta llegar a un ensanche donde converge una pista que llega por la izquierda. En este lugar hay un olivo, símbolo de la labor repobladora de asociaciones y vecinos de Binéfar, como explica en una placa conmemorativa, Félix de Azara, Premio Nacional de Medio Ambiente de 2001. A la izquierda se accede a una pequeña casa con una barbaoca y a una fuente de agua no tratada, desde donde se ofrece una buena panorámica del entorno.

1f. Tras retomar la pista y continuando de frente, el camino finaliza tras algo menos de un kilómetro, al llegar a una pista que desciende directamente hacia el Canal de Zaidín, desde donde se puede acceder al tramo del camino que discurre paralelo a él.

TRAMO DEL CANAL DE ZAIDÍN

2a. Este segundo tramo comienza en el puente sobre el Canal de Zaidín, tras cruzarlo hay que girar a la derecha por el camino delimitado por una talanquera de madera que protege al viajero de la cercanía del agua.

2b. Con el cauce del canal siempre a la derecha, se continúa por un paisaje rural de olivos y maizales, dejando varias pasarelas que no se deben cruzar. El final de la talanquera y una pista ascendente que parte a mano izquierda marcan el término de este tramo del camino.

LA VIRGEN DEL ROMERAL

En el año 1690, a consecuencia de una devastadora y prolongada sequía, las tierras de Binéfar sufrieron un largo período de escasez y hambre. Tan duro fue este episodio que los habitantes de la localidad rogaron al cielo su clemencia, orando para que las deseadas lluvias aliviasen los agostados cultivos. Cuentan las crónicas que la Virgen del Romeral, ante la insistencia de sus plegarias, otorgó un aguacero que fue suficiente para recuperarlas dañadas cosechas. El pueblo de Binéfar hizo el voto de visitar desde entonces a la Virgen del Romeral, venerada en la ermita de San Quílez, todos los primeros de mayo para agradecerle su misericordia y festejar el inicio de la tradicional época de lluvias.



Detalle de los frutos del espino negro
(*Rhamnus lycoides var. albanica*)



Puente sobre el canal de Zaidín



Vistas del camino

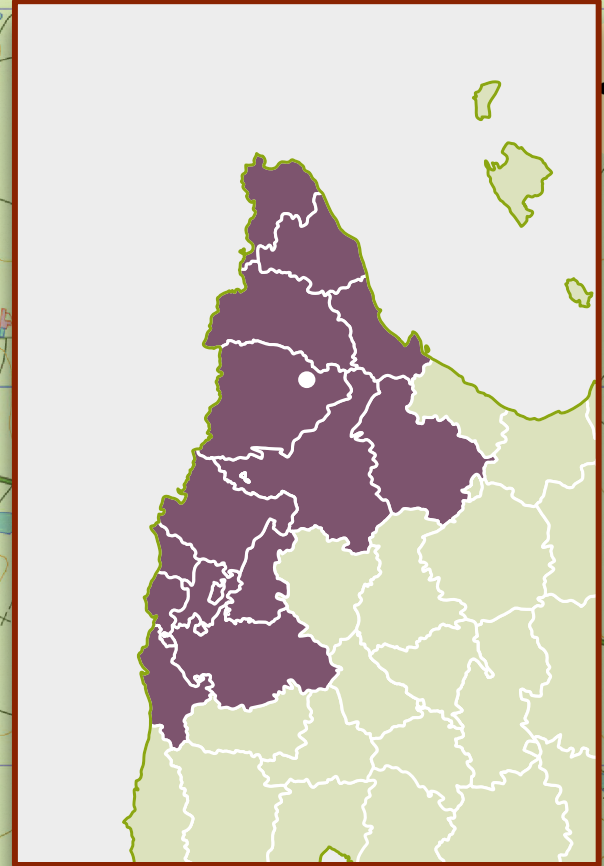

MIDE

Severidad del medio natural	1	▲	Desnivel subida	120 m
Orientación en el itinerario	3	📍	Desnivel bajada	0 m
Dificultad en el desplazamiento	1	👣	LONGITUD RUTA*	7,9 km
Cantidad de esfuerzo necesario	2	🕒	HORARIO*	3 h

▲ población ● punto de interés
 * Longitud y tiempo de la ruta incluyendo los dos tramos

Bajada al Canal de Zaidín

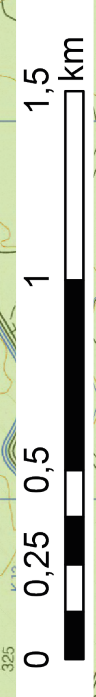
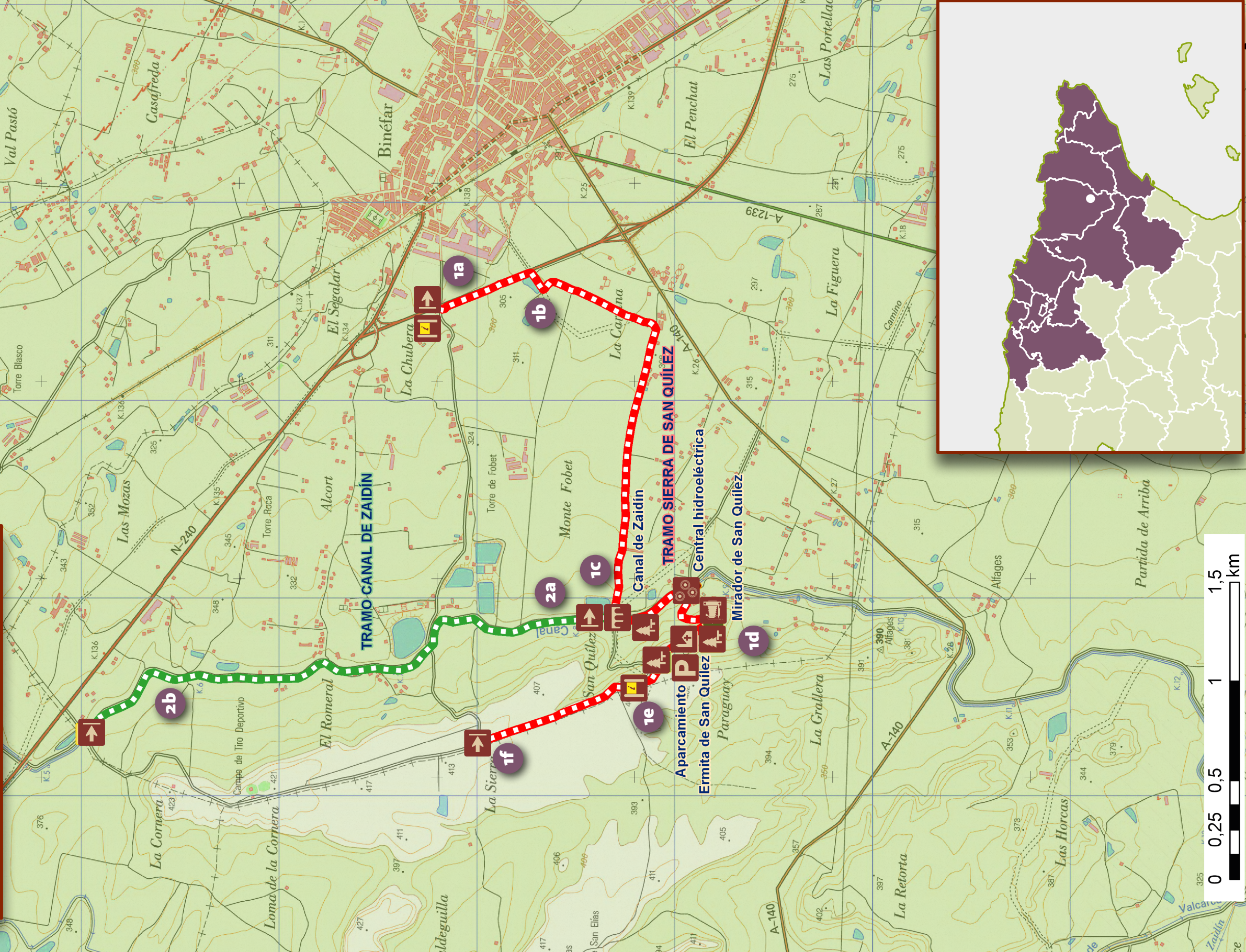

SECTOR NORESTE PENINSULAR



CAMINO NATURAL SIERRA DE SAN QUILEZ

- Inicio del tramo
- Área de descanso
- Cruce
- Fin de tramo
- Edificio religioso
- Puente
- Estación de tren
- Pasarela
- Paso
- Otros puntos de interés