

CAMINO NATURAL L'ANELL VERD

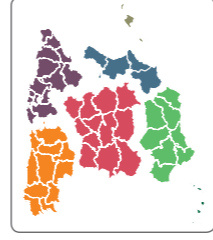

Guía de
**Caminos
Naturales**
de España



SECTOR
NORESTE PENINSULAR

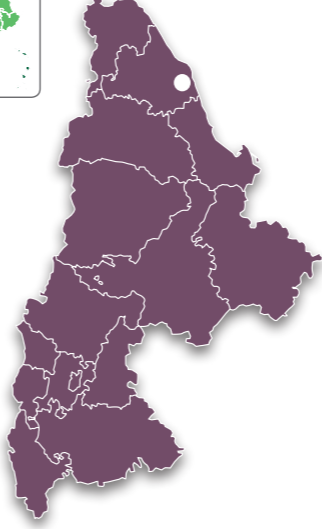

DE LA VEGA DEL LLOBREGAT A LAS COLINAS PERIURBANAS DE SANT BOI

El Camino Natural de l'Anell Verd es casi circular, y recorre diversos ambientes, desde la ribera del río Llobregat a parajes de media montaña, pasando por la población y zonas periurbanas. La ruta pasa cerca de elementos arquitectónicos relevantes, como la Cripta Güell o la ermita de san Ramón, y cruza zonas bien conservadas de monte mediterráneo.



SECTOR NORESTE PENINSULAR CAMINO NATURAL L'ANELL VERD

1. El recorrido se inicia orillas del río Llobregat, al noreste del municipio de Sant Boi de Llobregat. El firme es de tierra, y está flanqueado por una valla metálica que protege los cultivos, y por una barrera de cañas entre las que se puede ver el río.
2. Se circula por un tramo con poca vegetación, para más adelante adentrarse en una zona con huertos. El camino llega a una carretera de uso agrícola (B-202), y la recorre por el lateral, protegido por balaustrada de madera. A mano izquierda se puede observar la antigua fábrica textil del empresario Eusebio Güell, que fue mecenas de Gaudí.
3. El camino natural cruza la carretera por un paso de cebrada, adentrándose en la colonia donde vivían los trabajadores de la fábrica. Muchos de los edificios de la Colonia son obra del genial arquitecto. De hecho, el camino pasa cerca de la Cripta Güell. Se abandona la zona poblada por el lateral del Camí de Can Ros. En seguida se circula por las inmediaciones de las casas de la Masía de Llorc, desde donde hay una bonita vista de la Colonia Güell.
4. Tras un cruce que está asfaltado, en zona urbana, el camino deja a mano derecha la masía Mas Terra Alta, y comienza una pronunciada bajada que termina al alcanzar un riachuelo. Ahí se retoma la subida hasta alcanzar un camino. Tomando el Camí Vell de Torrellas y tras pasar por la cadena que limita el acceso a vehículos de motor, se deja a un lado la ermita de Santa Bàrbara. Al

- atravesar otra cadena, continúa el periplo entre las colinas de los alrededores de Sant Boi.
5. En un ensanchamiento del camino se ha habilitado una zona recreativa llamada zona didáctica de Can Palós, junto a la Casa de Colonia del mismo nombre, usada hoy como Aula de Naturaleza. Está dotada de una fuente, mesas y bancos, donde poder descansar. Hay que recuperar fuerzas, porque esperan nuevas subidas. Continuando la ruta, tras varios ascensos y descensos más, se llega a una zona con espléndidas vistas sobre el valle del Llobregat y los pueblos de alrededor.
 6. Tras una bajada, una pasarela de madera permite salvar el desnivel sobre la carretera que enlaza Sant Boi con Sant Climent. Justo tras cruzar la pasarela arranca la última y más empinada subida, pero el esfuerzo merecerá la pena, ya que en la cima esperan varias recompensas. Por un lado unas magníficas vistas: por otro, la imponente ermita de San Ramón, junto a la que hay un área recreativa.
 7. Dada la altura a la que se encuentra, desde la ermita se divisa el mar, el Delta del Llobregat, el aeropuerto de Barcelona y numerosas edificaciones del área metropolitana de Barcelona. A partir de aquí, el camino es todo bajada hasta Sant Boi. Nada más abandonar la ermita, tras dejar a mano derecha el aparcamiento, se puede continuar la bajada por un camino de tierra que llega a las afueras de Sant Boi. Se continúa por las calles de la localidad hasta llegar al Parc de la Muntanyeta, que se

- atravesa para llegar al final del camino natural, en la entrada noroeste del parque.
8. En lugar de emprender la bajada hacia Sant Boi, es posible tomar, a la altura del kilómetro 14, el ramal de la Font de Golbes, pasando junto a la fuente que le da nombre y a un área de descanso. El camino discurre al lado de un establo acondicionado para ovejas, que es de propiedad municipal, cuya principal función es la de reducir el pasto para minimizar el riesgo de incendio.
 9. Hacia el final del ramal, el sendero discurre por un camino de tierra pasando al lado de un pabellón de caza, la Torre de Benviuire, poco antes de alcanzar un área de descanso junto a un aparcamiento, habilitados ambos por el ayuntamiento de Sant Boi, punto donde finaliza este ramal.

COLONIA GÜELL

Considerada como uno de los referentes para estudiar la arquitectura de Antonio Gaudí, esta pequeña colonia obrera que cruza el Camino Natural es también uno de los conjuntos modernistas y atractivos turísticos más importantes de Cataluña. Merece la pena hacer un alto en el camino para admirar la Cripta Güell, iglesia proyectada por Gaudí, que quedó acabada a la muerte de su mecenas, Eusebio Güell.



La cripta Güell es una iglesia proyectada por el arquitecto Gaudí, pero quedó inacabada.



Inicio del camino flanqueado por cañas.



La ermita de San Ramón se encuentra en el punto más alto del camino.

DE

NPO

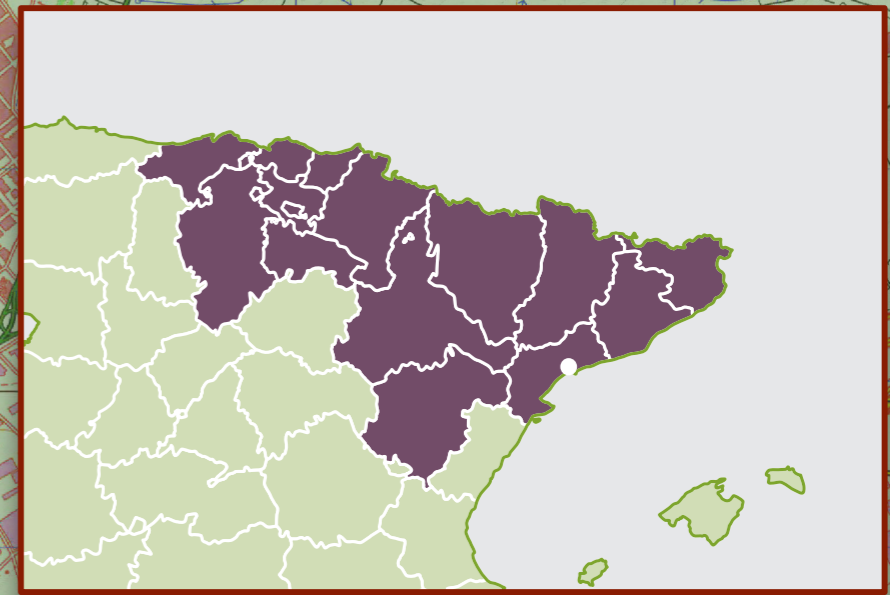
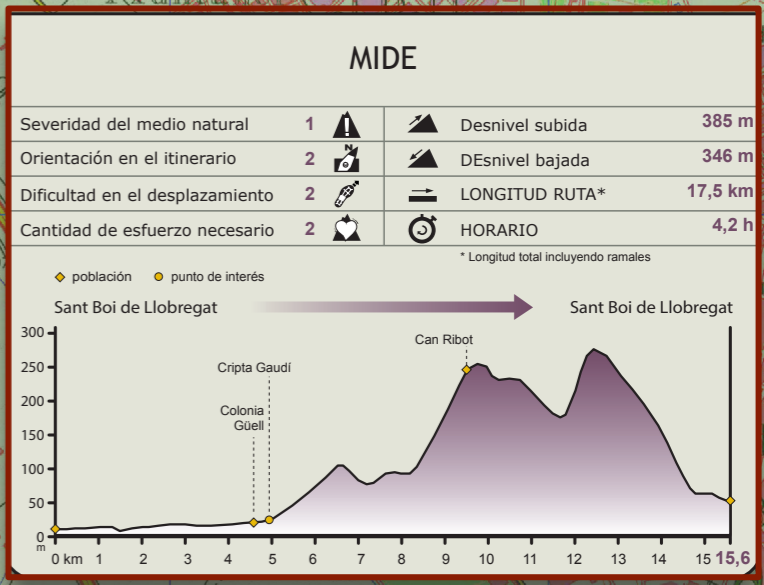
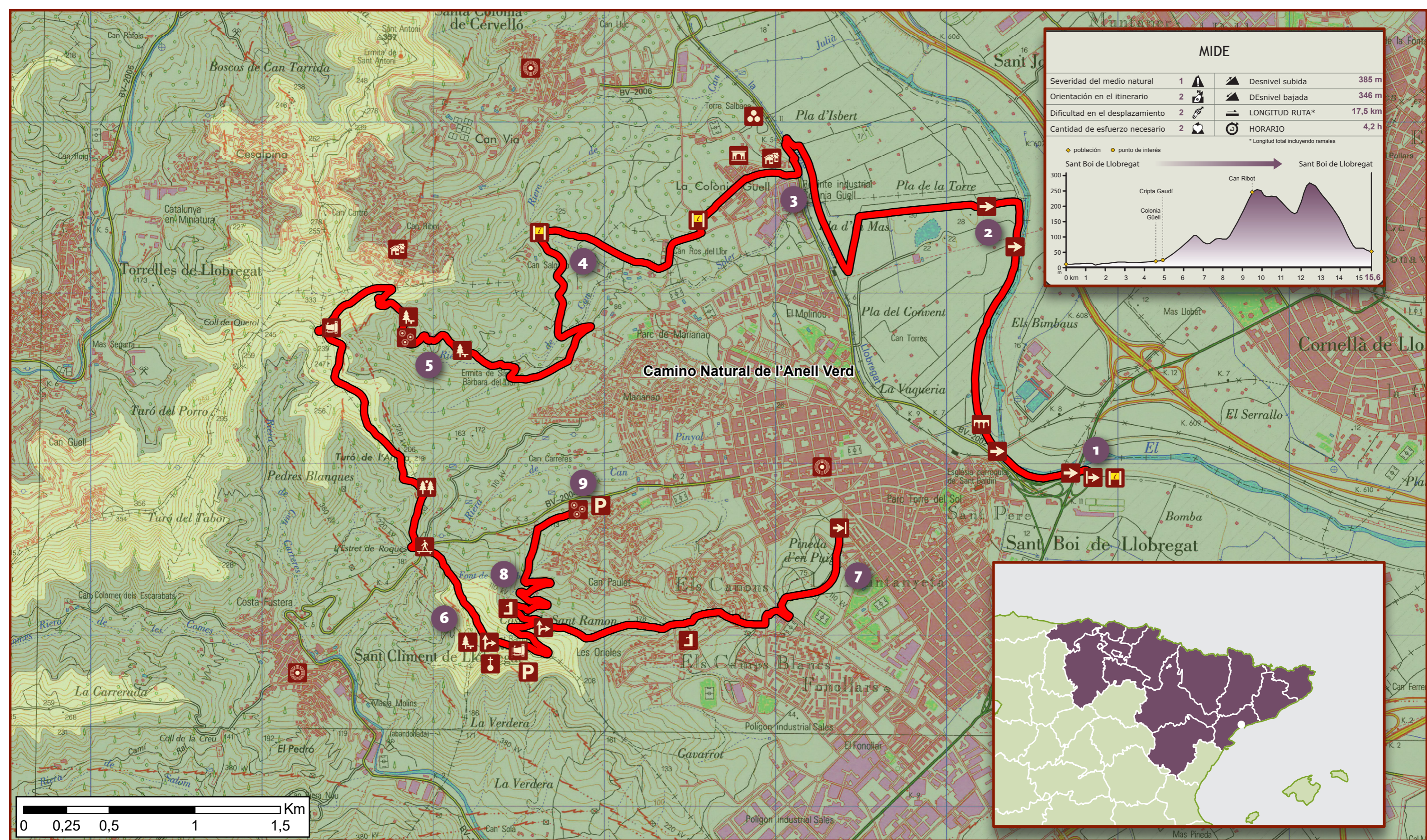

SECTOR NORESTE PENINSULAR



CAMINO NATURAL DE L'ANELL VERD

- ➔ Inicio del camino
- 🌲 Área de descanso
- 🏠 Mirador
- ➔ Paso
- 🌳 Área de interés natural
- ➔ Desvío
- ➔ Final del camino
- ⛪ Ermita
- 🕒 Centro urbano
- 🚶 Pasarela
- P Aparcamiento
- 🏛 Monumento
- 📄 Panel informativo
- 🚰 Fuente
- 🏡 Población
- 🌉 Puente
- 📍 Otros puntos de interés