



MINISTERIO DE AGRICULTURA,  
PESCA Y ALIMENTACION

## **INSCRIPCION DE MAQUINARIA AGRICOLA**

**AÑO 2019**

## **INTRODUCCION**

Los datos recogidos en el presente informe corresponden a las inscripciones realizadas en los Registros Oficiales de Maquinaria Agrícola (ROMA) de todas las provincias de España, durante el año 2019.

Los citados Registros están regulados mediante el Real Decreto 1013/2009, de 19 de junio, sobre caracterización y registro de la maquinaria agrícola, (modificado por el Real Decreto 346/2012 de 10 de febrero).

En la actualidad, las máquinas cuya inscripción es obligatoria son las utilizadas en la actividad agraria y que pertenezcan a uno de los siguientes grupos:

- a) Tractores agrícolas y forestales de cualquier tipo y categoría.
- b) Máquinas automotrices de cualquier tipo y categoría
- c) Motocultores y motomáquinas
- d) Máquinas arrastradas de más de 750 kg de masa.
- e) Remolques agrícolas.
- f) Cisternas para el transporte y distribución de líquidos.
- g) Equipos de tratamientos fitosanitarios arrastrados o suspendidos, de cualquier capacidad o peso.
- h) Equipos de distribución de fertilizantes arrastrados o suspendidos, de cualquier capacidad o peso.
- i) Las máquinas no incluidas en algunos de los apartados anteriores, para cuya adquisición se haya concedido un crédito o una subvención oficial.
- j) Aquellas máquinas no contempladas anteriormente y que determinen las comunidades autónomas.

Por tanto, las cifras que aparecen en el presente informe no se corresponden en su totalidad con el mercado real de la maquinaria agrícola en España, especialmente en lo que se refiere a determinada maquinaria arrastrada y sobre todo a la mayoría de la suspendida.

En consecuencia, podría afirmarse que los datos referidos a tractores, maquinaria automotriz, cisternas y remolques reflejan casi con total fiabilidad la situación del mercado, aunque en el caso de motocultores, motosegadoras y asimilados las cifras aportadas están por debajo de la realidad, al ser de uso muy restringido en la propia explotación y de escasa o nula circulación por las vías públicas.

Comentario similar merecen las máquinas accionadas por tractor, que bien por ir suspendidas, ser arrastradas de peso inferior a 750 kg o por su inapreciable

utilización fuera de la explotación, no son inscritas en los Registros Oficiales, salvo que hayan contado con una ayuda oficial para su adquisición. El porcentaje de la maquinaria arrastrada o suspendida inscrita, en relación con la realmente vendida, oscila enormemente según el tipo de máquina, pues mientras que en el caso de determinadas empacadoras este porcentaje llega al 100%, en las máquinas para trabajo del suelo no llega al 15%.

En el caso de los equipos de tratamientos fitosanitarios y en los de distribución de fertilizantes, son de inscripción obligatoria tanto los arrastrados como los suspendidos de cualquier capacidad o peso.

Otro aspecto a considerar es la referencia casi exclusiva del informe a la maquinaria nueva, aunque también se ofrecen algunos datos de interés, en lo que se refiere a transferencias de tractores, cosechadoras de cereales y remolques agrícolas usados procedentes de otros agricultores.

En el capítulo dedicado a tractores, se han clasificado en tres grupos: de ruedas, cadenas y otros. En este último grupo, se incluye a aquellos vehículos que aún siendo homologados en la Unión Europea como tractores, por sus características constructivas o sus funciones, responden más a otros tipos de máquinas automotrices, como serían los tractocarrros, ATV, manipuladoras telescópicas, etc.

En lo que se refiere a la potencia de los tractores y demás máquinas automotrices inscritas, en el Real Decreto 1013/2009 y su modificación (R.D. 346/2012) se indica que se considerará como potencia de inscripción la potencia nominal del motor en kW, según se especifica en la Directiva 2000/25/CE, sobre emisiones de contaminantes procedentes de estas máquinas agrícolas y que cuando disponga de gestión de potencia, está se considerará con este sistema desactivado.

Por último, en el capítulo de agradecimientos, habría que hacer mención especial al personal técnico y administrativo de las Consejerías de Agricultura de las Comunidades Autónomas destinado en los Registros Oficiales de Maquinaria Agrícola, que día a día recopilan, con gran rigor y eficacia, la información aportada en este informe.

## 1.- MAQUINARIA AGRICOLA INSCRITA

Las cifras globales del año 2019 han sido las siguientes:

<b>Tractores</b>	<b>12.087</b>
<b>Máquinas automotrices</b>	<b>1.884</b>
<b>Máquinas arrastradas o suspendidas</b>	<b>17.774</b>
<b>Remolques</b>	<b>3.503</b>
<b>Otras máquinas</b>	<b>100</b>
<b>TOTAL MAQUINARIA INSCRITA</b>	<b>35.348</b>

La distribución de estas máquinas por su origen, nacional o importado, se detalla en el Anexo nº 1, mientras que en el Anexo nº 2 se distribuyen por Comunidades Autónomas y provincias.

El importe de la inversión correspondiente a la maquinaria agrícola inscrita, sin incluir el IVA, durante el año de referencia fue de 1.086,1 millones de euros, cuya distribución por tipos de máquinas es la siguiente:

	<b>10<sup>6</sup> €</b>
<b>Tractores</b>	<b>671,4</b>
<b>Máquinas automotrices</b>	<b>158,6</b>
<b>Máquinas arrastradas o suspendidas</b>	<b>223,1</b>
<b>Remolques</b>	<b>31,7</b>
<b>Otras máquinas</b>	<b>1,3</b>
<b>TOTAL</b>	<b>1.086,1</b>

Hay que hacer notar, una vez más, que estos valores corresponden únicamente a las máquinas nuevas inscritas en los Registros Oficiales, pero podría estimarse que la inversión total en maquinaria nueva adquirida por los agricultores en España a lo largo de 2019 supera los 1.355 millones de euros.

## 2.- TRACTORES

El total de tractores nuevos inscritos es de 12.087 unidades, con las siguientes características:

	Unidades	Potencia media kW
Ruedas simple tracción	66	73,2
Ruedas doble tracción	10.889	86,7
Cadenas	128	75,5
Otros	1.004	48,2
<b>TOTAL</b>	<b>12.087</b>	<b>83,4</b>

Es de reseñar el claro predominio de la doble tracción en los tractores de ruedas, con el consiguiente bajo porcentaje de los de un solo eje motriz, los cuales solamente representan el 0,54% del total de tractores, experimentando un retroceso con respecto al año anterior. Los inscritos de cadenas en el año equivalen al 1,05% del total.

En las figura 1 se puede observar la distribución geográfica de las inscripciones de tractores.

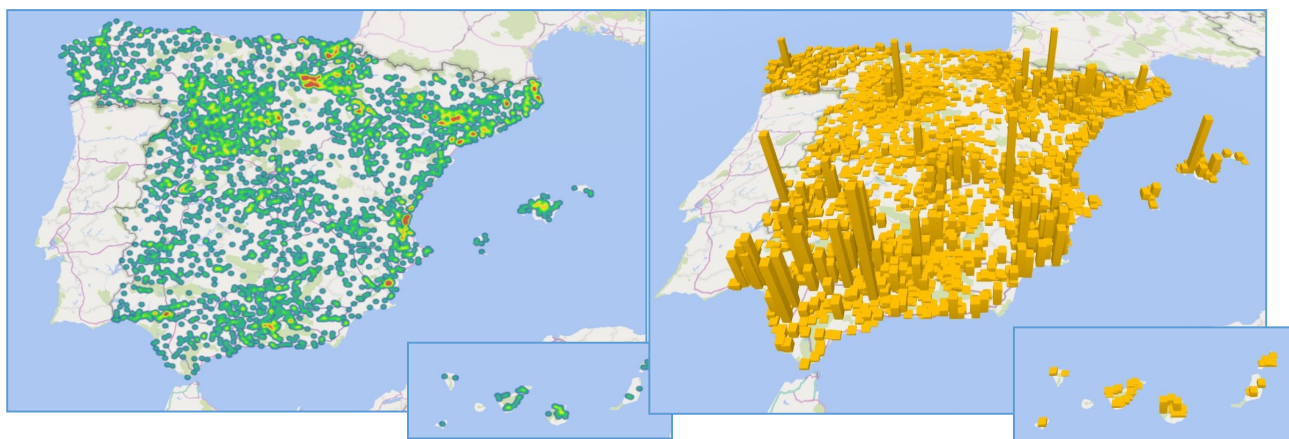

Distribución geográfica de la inscripción de tractores nuevos

Figura 1

Como dato más significativo, habría que destacar el aumento en la potencia media de los tractores inscritos en 2019 (83,4 kW) frente al año anterior (82,8 kW), debido al aumento de los tractores de ruedas de doble tracción (86,7 kW en 2019 frente a los 85,9 en 2018) y del apartado "Otros", que ha pasado de 41,3 kW en 2018 a los 48,2 de este año. Estos valores quedan muy por encima de la potencia media del

parque nacional que, a 31 de diciembre de 2019, era de 50,5 kW de acuerdo con los datos procedentes del censo de los Registros Oficiales de Maquinaria.

También es de destacar la fuerte demanda de tractores estrechos (viñeros y frutales, especialmente) que representan el 49,1 % del mercado nacional.

La distribución por tipos, CCAA y provincias se recoge en el Anexo nº 3.

El precio medio de los tractores, sin incluir IVA, es de 55.550 euros (666 €/kW), variando según su tipo de rodaje de la siguiente forma:

	€/tractor	€/kW
<b>Ruedas simple tracción</b>	<b>46.320</b>	<b>630</b>
<b>Ruedas doble tracción</b>	<b>58.350</b>	<b>670</b>
<b>Cadenas</b>	<b>48.914</b>	<b>648</b>
<b>Otros</b>	<b>26.571</b>	<b>550</b>

En el Anexo nº 4 se han distribuido los tractores por estratos de potencia y CC.AA., a destacar como más de la mitad de los tractores están comprendidos entre 50 y 90 kW, siendo el segmento más numeroso el de 70-90 kW, si bien es de reseñar que los que equipan motores de más de 110 kW representan el 18,7% del mercado nacional de tractores.

En los de cadenas el intervalo más numeroso es el de 50-70 kW (66 unidades), seguido por el comprendido entre 70 y 90 kW (59 unidades).

Las doce marcas de tractores más vendidas son las siguientes, con su porcentaje sobre el total:

<b>JOHN DEERE</b>	<b>25,0</b>
<b>NEW HOLLAND</b>	<b>16,5</b>
<b>KUBOTA</b>	<b>6,9</b>
<b>CASE-IH</b>	<b>6,4</b>
<b>FENDT</b>	<b>6,2</b>
<b>DEUTZ-FAHR</b>	<b>6,2</b>
<b>MASSEY FERGUSON</b>	<b>4,6</b>
<b>LANDINI</b>	<b>3,3</b>
<b>CLAAS</b>	<b>2,9</b>
<b>SAME</b>	<b>2,6</b>
<b>VALTRA</b>	<b>2,5</b>
<b>CF MOTO</b>	<b>2,4</b>
<b>RESTO DE MARCAS</b>	<b>14,5</b>

Sesenta marcas distintas de tractores se comercializaron en España, englobando más de mil modelos distintos.

En el Anexo nº 5 se distribuyen los tractores por marcas, atendiendo al tipo de rodaje y por modelos comerciales.

Finalmente, habría que destacar el elevado número de cambios de titularidad en tractores usados (29.736) que duplican ampliamente a los de nueva inscripción. Andalucía (5.129) y Galicia (5.095) son las comunidades autónomas donde más se da esta circunstancia.

Este mismo fenómeno se produce en cosechadoras de cereales (en Castilla y León es donde más cambios de titularidad se han producido) y remolques agrícolas (en Castilla-La Mancha). En las siguientes imágenes se aprecia la distribución geográfica de los cambios de titularidad, según la edad del tractor.





Cambio de titularidad de tractores entre 0 y 2 años



Cambio de titularidad de tractores entre 3 y 5 años



Cambio de titularidad de tractores entre 6 y 10 años

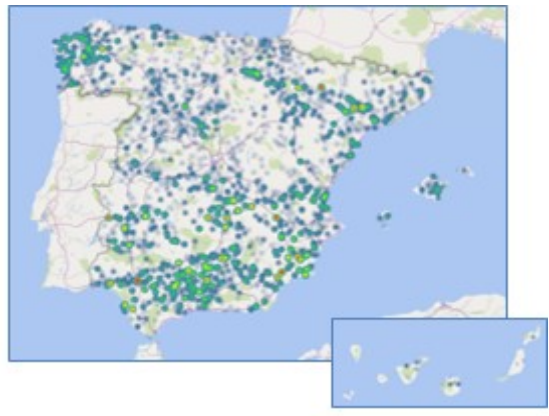

Cambio de titularidad de tractores entre 11 y 15 años

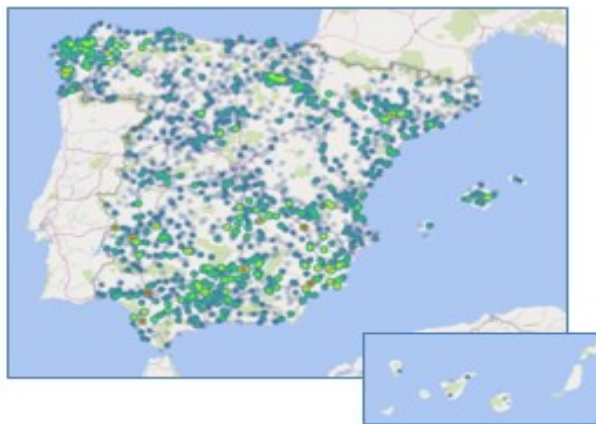

Cambio de titularidad de tractores entre 16 y 20 años

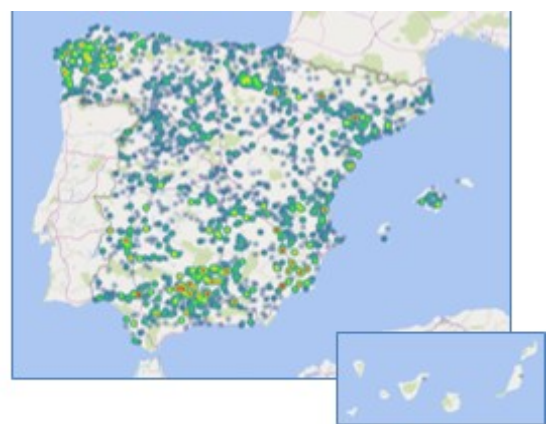

Cambio de titularidad de tractores entre 21 y 25 años

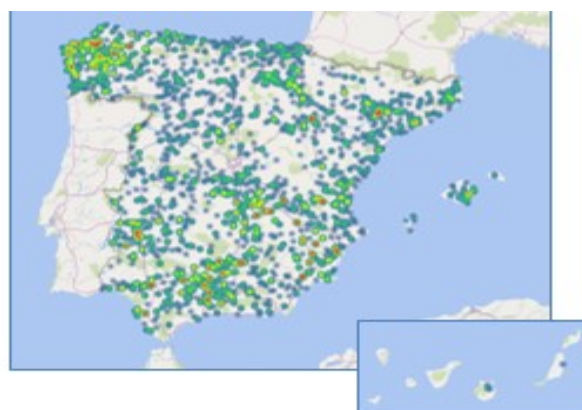

Cambio de titularidad de tractores entre 26 y 30 años

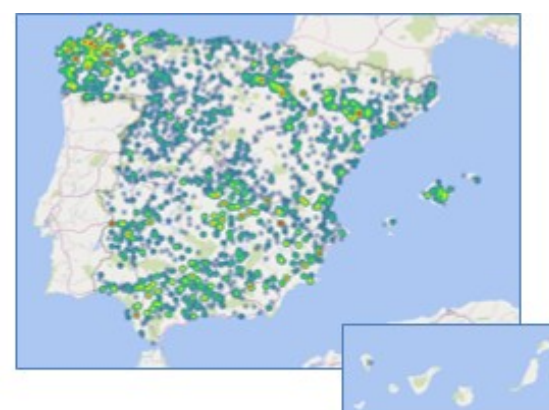

Cambio de titularidad de tractores entre 31 y 35 años



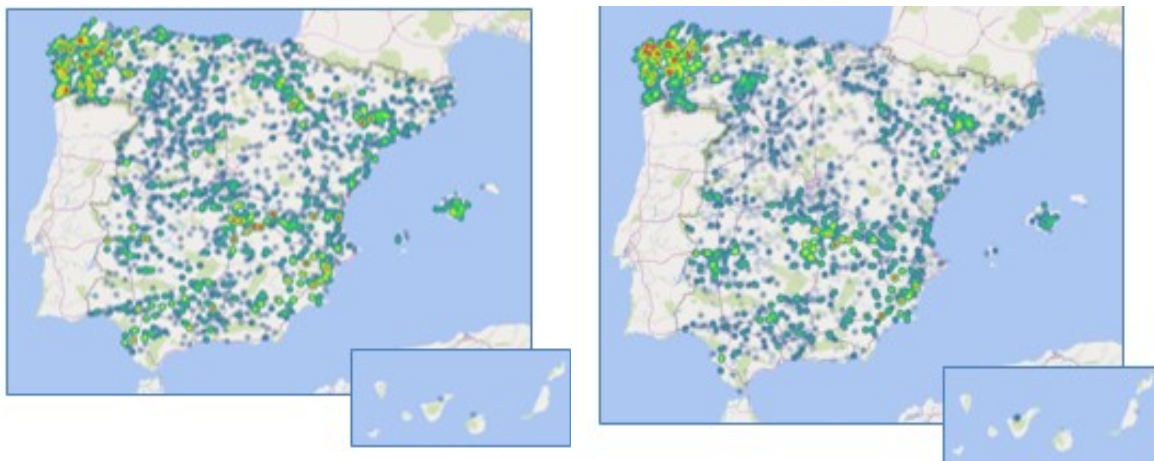

Cambio de titularidad de tractores entre 35 y 40 años    Cambio de titularidad de tractores de más de 40 años

Figura 2

Tractores usados procedentes de otros países, se han inscrito 1.650 unidades, fundamentalmente en Andalucía (370 unidades), Castilla y León (353) y Galicia (303). Se distribuyen de la siguiente forma:



Distribución de inscripciones de tractores usados de importación

Figura 3

En el Anexo nº 6 se analiza por CCAA y antigüedad el mercado de los tractores, cosechadoras de cereales y remolques usados, inscritos con anterioridad en un Registro Oficial de Maquinaria Agrícola.

### 3.- MAQUINAS AUTOMOTRICES

En este grupo se consideran todas las máquinas agrícolas autopropulsadas, con excepción de los tractores, incluyendo los motocultores y asimilados. El total de estas máquinas automotrices es de 1.884, cifra un 0,96% superior a la de 2018.

A destacar que en su mayoría proceden de otros países europeos, especialmente en las de recolección.

La distribución de estas máquinas es la siguiente:

<b>Maquinaria de recolección</b>	<b>559</b>
<b>Equipos de carga y transporte</b>	<b>958</b>
<b>Tractocarros</b>	<b>5</b>
<b>Motocultores y motomáquinas</b>	<b>228</b>
<b>Otras</b>	<b>134</b>

La distribución de los equipos de recolección por tipos de máquinas y por CCAA y provincias se contempla en el anexo 7 y por marcas comerciales en el anexo 9.

Las cosechadoras de cereales constituyen el tipo de máquinas más numeroso, 200 unidades. Su distribución regional indica una fuerte concentración en Castilla y León, Aragón, Castilla la Mancha y Cataluña. El conjunto de las cuatro CCAA indicadas supone más del 75% del total nacional.

En la Figura 4 puede observarse la distribución geográfica de las cosechadoras de cereales inscritas durante el año.

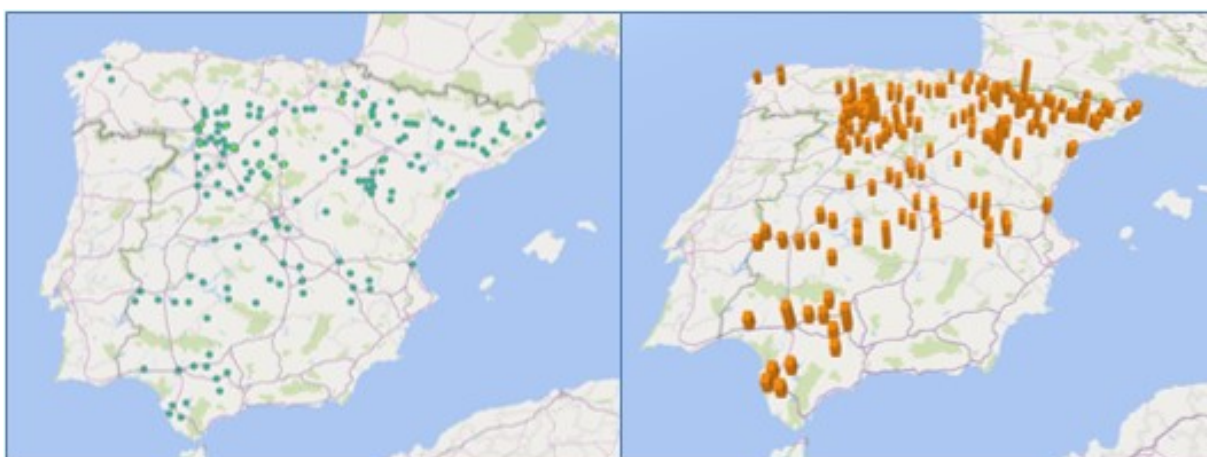

Distribución de inscripciones de cosechadoras de cereales

Figura 4

A continuación aparecen las vendimiadoras, 107 máquinas, que supone un 9,2% más que en 2018. Destaca Castilla la Mancha con el 40,2% de las inscripciones.

El número de vibradores de troncos autopropulsados, 55 unidades, son utilizados fundamentalmente en la recolección del olivar y corresponden prácticamente en su totalidad a Andalucía.

Se inscribieron 64 equipos para las explotaciones forestales, destacando las cifras de Galicia. 47 de ellas corresponden a equipos para la saca de árboles y 17 procesadoras forestales.

Los equipos de recolección de forraje con 17 unidades, la mayoría de ellos registrados en Galicia.

Las cosechadoras de hortalizas, 22 unidades, corresponden en su mayoría a Extremadura y Navarra.

Las plataformas automotrices, utilizadas en la poda y recolección de los frutales, llegaron a 53 máquinas, siendo las comunidades de Cataluña y Murcia las que más inscribieron en 2019.

Continúa el fuerte incremento, registrado ya en años anteriores, de los equipos autopropulsados de carga y transporte. Se han registrado 958 unidades que suponen un aumento del 12,7% con respecto a 2018. Andalucía, Castilla y León y Castilla-La Mancha son las comunidades donde se ha registrado un mayor número de unidades.

Por el contrario, los tractocarros continúan en descenso, pasando de 8 registrados en 2018 a 5 en el presente año.

En el caso de los motocultores y asimilados, estas máquinas automotrices de un eje no llegan a inscribirse en los Registros de Maquinaria más que en una pequeña proporción de las realmente vendidas, por lo que las cifras habrá que manejarlas haciendo siempre referencia a esta circunstancia.

El conjunto de estas máquinas automotrices inscritas en 2019 es de 228 cifra superior en un 11,8% a la alcanzada el año anterior.

La distribución por tipos de máquinas es la siguiente:

<b>Motocultores</b>	<b>130</b>
<b>Motoazadas</b>	<b>81</b>
<b>Motosegadoras</b>	<b>11</b>
<b>Otras</b>	<b>6</b>
<b>TOTAL</b>	<b>228</b>

En el Anexo nº 8 se puede comprobar su distribución por CCAA y provincias, apreciándose como en su mayoría se han inscrito en Galicia.

En cuanto a marcas comerciales:

- Claas, New Holland y John Deere, por este orden, acaparan el 83,5% de las cosechadoras de cereales.
- New Holland, Gregoire y Pellenc copan la totalidad del mercado en las vendimiadoras.
- MTS y Corima son las principales marcas en las recolectoras de hortalizas.
- Crispe y Pellenc, en vibradores.
- IDM y Tecnofruit en las plataformas para frutales.
- Manitou, JCB y Ausa en los equipos de carga y transporte, agrupando entre las tres el 56,1% de las inscripciones de este tipo de máquina.
- En los motocultores destacan Roteco y Alfa. En las motosegadoras Rapid y en motoazadas Basic y Honda.

#### **4.- MAQUINARIA ARRASTRADA Y SUSPENDIDA**

Como en el caso de los motocultores, hay que considerar, antes de comentar las estadísticas, el escaso porcentaje de las que se inscriben en relación con las ventas reales, siendo bajo en maquinaria para trabajo del suelo y en sembradoras convencionales, pero llegando casi al 100% en las de siembra directa.

En maquinaria de recolección de forraje la inscripción puede ser superior al 50% y cerca del 100% en las cisternas de distribución de purines y esparcidores de estiércol. Asimismo, la inscripción de los equipos de tratamientos fitosanitarios y abonadoras se acerca a las cifras reales de ventas.

Sin incluir a los remolques, que se analizan en el siguiente capítulo, el total de máquinas accionadas o arrastradas por tractor inscritas en 2019 fue de 17.774, cifra inferior un 19,06% a la del año 2018. La distribución de estas máquinas es la siguiente:

<b>Trabajo del suelo</b>	<b>2.983</b>
<b>Siembra y plantación</b>	<b>971</b>
<b>Equipos de tratamientos</b>	<b>7.171</b>
<b>Aporte de fertilizantes y agua</b>	<b>2.158</b>
<b>Recolección</b>	<b>2.018</b>
<b>Otras</b>	<b>2.473</b>
<b>TOTAL</b>	<b>17.774</b>

La distribución por tipo de máquinas, provincias y CC.AA. se contempla en el Anexo nº 11 y por marcas comerciales en el Anexo nº 12.

Como máquinas más significativas, por su mayor número de inscripciones o su representatividad, cabría hacer especial mención a:

- Los equipos de trabajo del suelo. Son cada vez más importantes para su correcta conservación. En el Anexo nº 11 pueden consultarse los distintos tipos de máquinas que se engloban en este apartado. Hay que considerar los bajos niveles de inscripción en determinados tipos de arados, cultivadores, etc., ya que al ser máquinas en buena medida suspendidas al tractor, solo se inscriben si han recibido alguna ayuda o subvención oficial. Sin embargo, en otros tipos como pueden ser las gradas de discos, las cifras de inscripción en el ROMA son más amplias. En la figura 5 puede verse la distribución territorial de inscripciones. Andalucía, Castilla la Mancha y Castilla y León, son las comunidades donde más equipos se han registrado. Por marcas, destaca en gradas Gascón con 69 unidades y en rotocultores Agrator con 49.

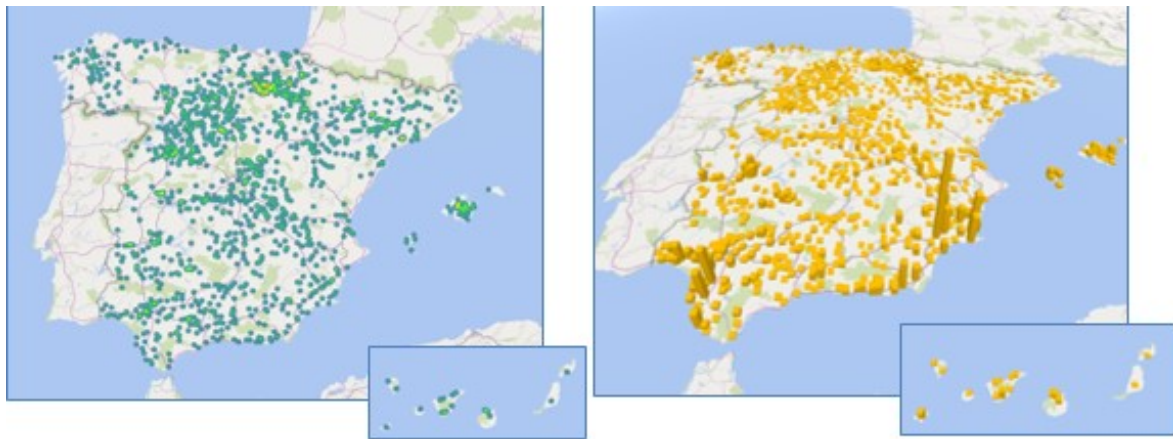

Distribución de inscripciones de equipos de preparación del terreno y laboreo

Figura 5

- Los equipos de siembra directa han sido 606 unidades. En esta cifra ha tenido una incidencia importante las ayudas del Plan para la Renovación del parque nacional de maquinaria (Plan Renove). Castilla y León con 381 unidades y Aragón con 88 son las comunidades con mayor número de máquinas inscritas. Destacan las cifras de las marcas Gil, Solá y Aguirre.

En la Figura 6 se muestra la distribución geográfica de los equipos de siembra y plantación inscritos.

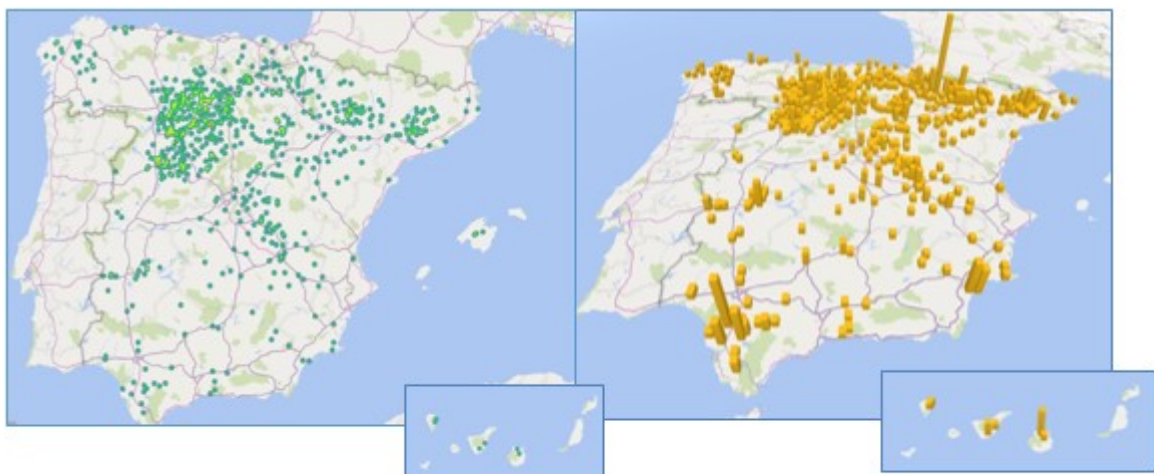

Distribución de inscripciones de equipos de preparación del terreno y laboreo

Figura 6

- Las 757 cisternas distribuidoras de purines, con una mayor demanda en Castilla y León (164) y Aragón (161). Gili, Cámara y ALP son las marcas con mayores cifras. Es importante resaltar que una parte importante de estas nuevas cisternas, va equipada en origen con aplicadores para la localización del purín en el suelo.
- Los 3.225 pulverizadores hidráulicos y 3.480 atomizadores, siendo las CC.AA. más significativas Andalucía (1.130 y 1.228), Castilla la Mancha (432 y 652) y Cataluña (250 y 253). Destacan por sus cifras las marcas Movicam, Aguirre y Gaysa en pulverizadores, Mañez y Lozano, Movicam y Gaysa en atomizadores.



En la Figura 7 se aprecia la distribución de los equipos fitosanitarios.

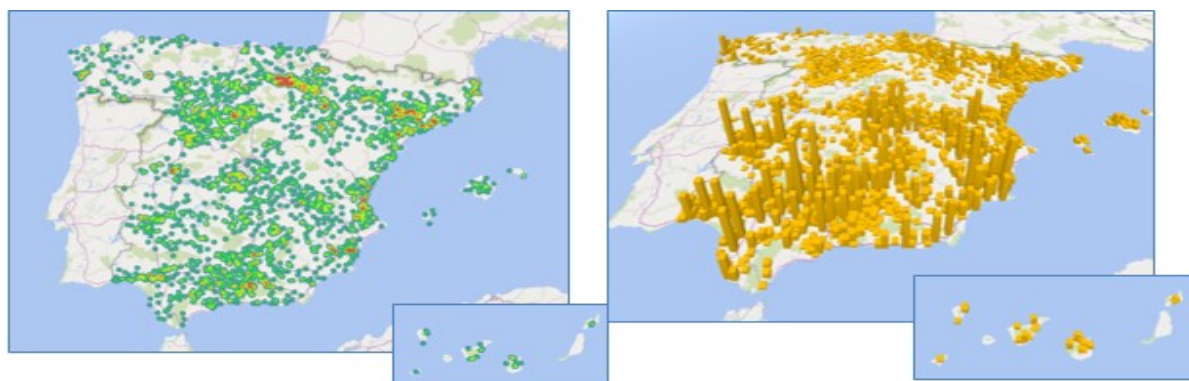

Distribución de inscripciones de equipos de aplicación de productos fitosanitarios

Figura 7

- Las 564 empacadoras, de las que 313 son rotativas y 211 de grandes pacas rectangulares (“big baller”). En Galicia, Cataluña y Castilla y León se inscribieron una gran parte de las rotativas, mientras que las “big baller” tienen una mayor demanda en Castilla y León, Castilla-La Mancha y Andalucía. Welger es la primera marca en empacadoras convencionales, Krone, Claas, y John Deere, en rotoempacadoras y New Holland junto con Krone y Case IH en “big baller”.
- Los 83 equipos para la carga y transporte de forraje, siendo Aragón, Comunidad Valenciana y Galicia donde más máquinas se han registrado. Arcusin y Lacasta son las marcas más representativas.
- Los 293 equipos vibradores de árboles, muy concentrados en Andalucía y Castilla-La Mancha. Topavi y Solano Horizonte son las principales marcas.
- Las 88 vendimiadoras arrastradas, casi todas ellas registradas en Castilla-La Mancha. Las principales marcas son Pellenc y Gregoire.
- Los 1.018 equipos de aplicación de fertilizantes minerales, registrados fundamentalmente en las dos Castillas y Andalucía. Aguirre y Amazone son las principales marcas.

La distribución geográfica de los equipos para aporte de fertilizantes y agua se aprecia en la Figura 8.

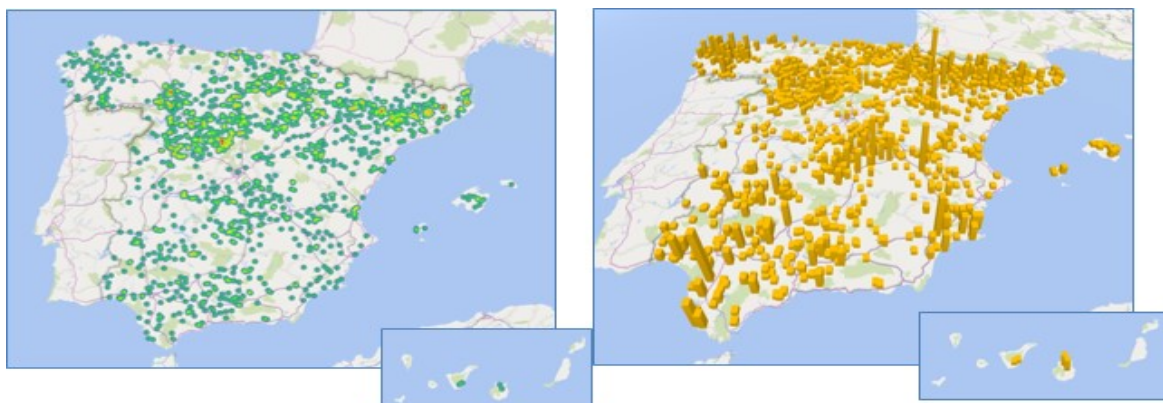

Distribución de inscripciones de equipos de aporte de fertilizantes y agua

Figura 8



## 5.- REMOLQUES

Como vehículos destinados únicamente a transporte de productos y medios de producción, se inscribieron en los Registros de Maquinaria un total de 3.503 unidades, cifra un 41% inferior a la del año anterior.

Más del 98% de los remolques son fabricados en España, generalmente en empresas con bajas series de producción, notándose, no obstante, una mayor concentración de estos vehículos en determinadas marcas comerciales como Hermanos García, Yunque, Gili y Gomez que agrupan el 18,7% del total de los inscritos.

Las comunidades donde más se registran estas máquinas son Andalucía y las dos Castillas.

De igual forma, solo 6 marcas superan las 100 unidades, representando el 28% de este mercado.

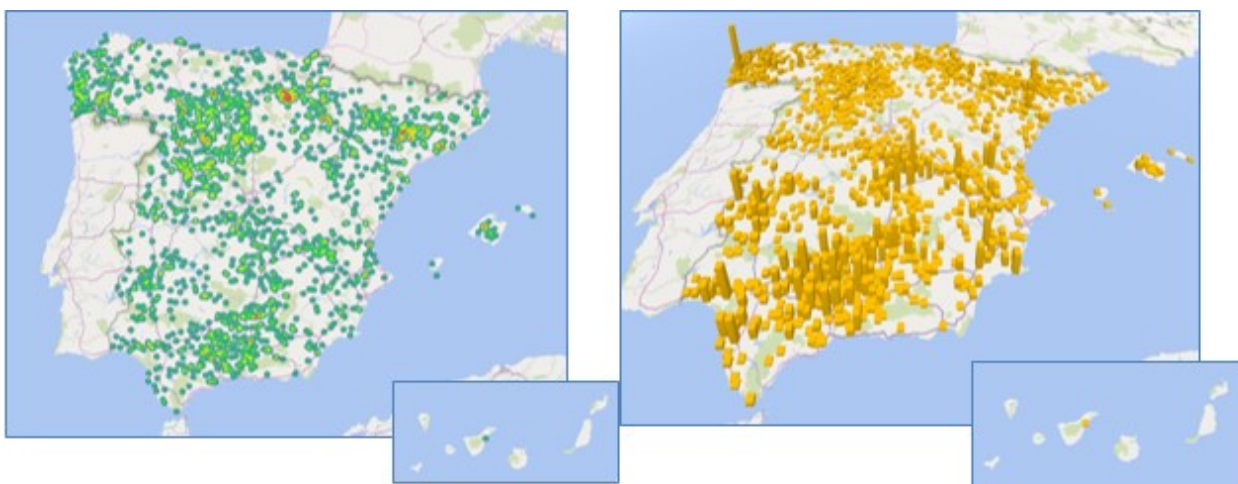

Distribución de inscripciones de remolques agrícolas

Figura 9

## **EVOLUCION ANUAL**

En el Anexo nº 13 se representa gráficamente la evolución en los dieciséis últimos años de las máquinas más representativas.

En el caso de los tractores, el valor más alto se encuentra en el año 2004 con 19.875 tractores inscritos. Entre 2007 y 2012 se observa una fuerte caída, llegando este último año a las 8.655 unidades. Sin embargo, esa tendencia se invierte en 2013, confirmándose la recuperación en el periodo 2014 – 2019, con una caída en 2018.

En el gráfico de la maquinaria automotriz, la serie muestra una caída en el periodo 2004 - 2010. A partir de este año se mantiene una recuperación hasta 2019, cuya cifra (1884) es la mayor de la serie, en buena medida debido al incremento de los equipos de carga.

En el caso de cosechadoras de cereales, el máximo de la serie se encuentra en 2004, iniciándose desde ese año un descenso continuado que culmina en 2019 con el dato de 200 unidades inscritas.

En el Anexo nº 14 se detallan las cifras de los distintos grupos de máquinas en el total nacional y en cada una de las Comunidades Autónomas, junto con sus porcentajes de variación respecto del año anterior.

El conjunto de la maquinaria inscrita en los cincuenta registros de España, durante el año 2019 fue un 14,2 inferior a la cifra del año anterior. Destaca el moderado ascenso de los tractores en un 6,7% y el muy ligero de la maquinaria automotriz (0,96%).

En el otro extremo destaca la caída en remolques (-41%) y máquinas remolcadas o suspendidas (-19%). Si bien estos datos son muy negativos, habría que considerar el fuerte incremento de inscripciones que se produjo el pasado año (25,4% en remolques y 16,9 en máquinas remolcadas o suspendidas) por la entrada en vigor el 1 de enero de 2019 de nuevas condiciones de homologación del Reglamento (UE) 167/2013, que afecta a estos tipos de máquinas.

Esta circunstancia produjo que se registrara un fuerte aumento de la inscripción en el mes de diciembre de 2018, fundamentalmente de las máquinas que los fabricantes tenían en existencias. En ese mes, la subida fue del 248,7% en el caso de remolques y 106,4% en el de remolcadas o suspendidas con respecto al mismo mes del año anterior.

Es significativo el aumento del apartado “otros tractores” (31,7%), que corresponde a máquinas que cuentan con homologación de tractor, pero que tienen ciertas diferencias con el concepto de tractor tradicional.

Analizando la evolución de las inscripciones de máquinas por Comunidades Autónomas, se aprecia una mejora considerable en tractores con respecto a 2018. Destacan las subidas en Islas Baleares, Aragón y Castilla-La Mancha. Por otro lado también se producen importantes caídas en Cantabria, Comunidad Valenciana y Extremadura.

En máquinas automotrices, se producen importantes incrementos en la Región de Murcia, Comunidad de Madrid y Galicia. En la otra parte, bajan apreciablemente en Cantabria, Canarias y Principado de Asturias.

En el total de máquinas inscritas, destacar que se produce una caída en la gran mayoría de comunidades autónomas, siendo más acusada en Canarias, Cantabria y Comunidad Valenciana. Solo en Islas Baleares, Madrid y Andalucía se producen incrementos.

## **PARQUE DE MAQUINARIA AUTOMOTRIZ**

En el Anexo nº 15 se recoge por provincias y CC.AA. el total de maquinaria autopropulsada inscrita en los Registros Provinciales de Maquinaria Agrícola.

El parque nacional de maquinaria automotriz al 31 de diciembre de 2019 estaría compuesto por:

- **1.128.539** tractores
- **53.477** cosechadoras de cereales
- **1.474** “ forraje
- **982** “ remolacha
- **1.083** “ hortalizas
- **1.149** “ algodón
- **2.818** vendimiadoras
- **2.930** otras cosechadoras
- **9.934** equipos de carga
- **3.461** tractocarros
- **280.686** motocultores y motomáquinas
- **1.990** otras máquinas automotrices

Estas cifras, no obstante, habría que corregirlas a la baja, pues se ha constatado que en numerosas ocasiones, cuando un tractor, motocultor o cosechadora quedan inservibles en la explotación o se envían a un centro de tratamientos de vehículos para su destrucción, no se da de baja su inscripción en el Registro Oficial de Maquinaria Agrícola (ROMA). Este hecho ha sido contrastado y cuantificado en diversos estudios llevados a cabo en distintas ocasiones y Comunidades Autónomas, culminando con un estudio estadístico, basado en un análisis muestral, realizado entre finales de 2005 y comienzos de 2006, sobre el parque de tractores y otro similar en 1999 sobre el de cosechadoras de cereales, en los que se llegó a estimar el porcentaje de tractores y cosechadoras que estando inscritos no estaban trabajando.

Con estos datos se ha elaborado el último cuadro de este informe, en el que se refleja el parque estimado de tractores y cosechadoras de cereales, por provincia, comunidad autónoma y del total nacional. De acuerdo con estas estimaciones, el parque nacional de tractores sería de 974.317 tractores y 27.413 cosechadoras de cereales.

## **ANEXO N° 1**

### **TOTAL MAQUINARIA INSCRITA POR SU ORIGEN**



**Periodo** 01-ENE-2019 al 31-DIC-2019

<b>TIPO DE MÁQUINA</b>	<b>NACIONALES</b>	<b>IMPORTADAS</b>	<b>TOTAL</b>
<b>TRACTORES</b>	<b>53</b>	<b>12.034</b>	<b>12.087</b>
TRACTORES DE RUEDAS	10	10.945	10.955
CADENAS	0	128	128
OTROS	43	961	1.004
<b>MAQUINARIA AUTOMOTRIZ</b>	<b>420</b>	<b>1.464</b>	<b>1.884</b>
DE RECOLECCION	120	439	559
EQUIPOS DE CARGA	175	783	958
TRACTOCARROS	0	5	5
MOTOCULTORES Y MOTOMAQUINAS	67	161	228
OTRAS	58	76	134
<b>MAQUINARIA ARRASTRADA O SUSPENDIDA</b>	<b>13.759</b>	<b>4.015</b>	<b>17.774</b>
MAQUINARIA DE PREPARACION Y TRABAJO DEL SUELO	2.475	508	2.983
EQUIPOS PARA SIEMBRA Y PLANTACION	655	316	971
EQUIPOS DE TRATAMIENTOS	6.397	774	7.171
EQUIPOS PARA APORTE DE FERTILIZANTES Y AGUA	1.631	527	2.158
EQUIPOS DE RECOLECCION	735	1.283	2.018
OTRAS	1.866	607	2.473
<b>REMOLQUES</b>	<b>3.435</b>	<b>68</b>	<b>3.503</b>
<b>OTRAS MAQUINAS</b>	<b>52</b>	<b>48</b>	<b>100</b>
<b>TOTAL MÁQUINAS</b>	<b>17.719</b>	<b>17.629</b>	<b>35.348</b>

## **ANEXO N° 2**

### **TOTAL MAQUINARIA INSCRITA POR CC.AA Y POR PROVINCIAS**





## INSCRIPCIÓN DE MAQUINARIA POR COMUNIDADES AUTÓNOMAS

Periodo 01-ENE-2019 al 31-DIC-2019

MAQUINARIA NUEVA

	TRACTORES				MAQUINARIA AUTOMOTRIZ						MAQUINARIA ARRASTRADA Ó SUSPENDIDA							REMOLQUES	OTRAS MÁQUINAS	TOTAL MÁQUINAS
	RUEDAS	CADENAS	OTROS	TOTAL	RECOLECCIÓN	EQUIPOS DE CARGA	TRACTO-CARROS	MOTOCULTORES Y MOTOMAQUINAS	OTRAS MÁQUINAS	TOTAL	PREPARACIÓN Y TRABAJO SUELOS	EQUIPOS DE SIEMBRA Y PLANTACIÓN	EQUIPOS DE TRATAMIENTO	EQUIPOS APORTE FERTILIZ.	EQUIPOS DE RECOLECCION	OTRAS MÁQUINAS	TOTAL			
Andalucía	3.041	108	409	3.558	116	304	1	75	37	533	847	73	2417	297	400	1049	5083	1013	33	10220
Aragón	875	0	81	956	50	76	0	0	3	129	140	101	370	270	126	82	1089	204	1	2379
Principado de Asturias	85	0	41	126	6	11	1	4	1	23	30	11	32	13	78	60	224	27	3	403
Illes Balears	280	0	15	295	1	9	0	4	0	14	100	6	53	19	53	77	308	25	1	643
Canarias	122	0	0	122	0	48	0	14	3	65	55	10	52	10	11	30	168	1	0	356
Cantabria	34	0	14	48	2	3	0	2	3	10	11	0	9	17	83	37	157	14	0	229
Castilla y León	1.070	0	64	1.134	79	138	0	2	4	223	370	454	550	506	264	77	2221	516	12	4106
Castilla - La Mancha	1.364	4	120	1.488	75	128	0	0	1	204	412	103	1210	323	260	193	2501	545	11	4749
Cataluña	934	4	58	996	59	100	0	1	7	167	106	57	566	210	168	117	1224	240	0	2627
Comunitat Valenciana	573	0	44	617	2	23	0	1	1	27	46	4	399	45	18	51	563	86	0	1293
Extremadura	707	8	43	758	35	19	1	0	3	58	166	24	505	67	74	108	944	230	13	2003
Galicia	647	0	49	696	48	31	1	118	50	248	111	28	196	190	247	115	887	311	2	2144
Comunidad de Madrid	56	0	10	66	12	5	0	0	1	18	40	12	37	12	25	20	146	16	17	263
Region de Murcia	515	4	16	535	29	22	0	2	10	63	299	26	352	59	37	222	995	81	6	1680
Comunidad Foral de Navarra	241	0	20	261	26	25	0	0	4	55	112	38	120	49	58	72	449	83	1	849
Pais Vasco	185	0	16	201	12	10	1	5	5	33	72	16	103	38	93	84	406	46	0	686
La Rioja	226	0	4	230	7	6	0	0	1	14	66	8	200	33	23	79	409	65	0	718
<b>TOTAL</b>	<b>10.955</b>	<b>128</b>	<b>1.004</b>	<b>12.087</b>	<b>559</b>	<b>958</b>	<b>5</b>	<b>228</b>	<b>134</b>	<b>1.884</b>	<b>2.983</b>	<b>971</b>	<b>7.171</b>	<b>2.158</b>	<b>2.018</b>	<b>2.473</b>	<b>17.774</b>	<b>3.503</b>	<b>100</b>	<b>35.348</b>

02004



# INSCRIPCIÓN DE MAQUINARIA POR PROVINCIAS Y COMUNIDADES AUTÓNOMAS

Periodo 01-ENE-2019 al 31-DIC-2019

MAQUINARIA NUEVA

	TRACTORES				MAQUINARIA AUTOMOTRIZ						MAQUINARIA ARRASTRADA Ó SUSPENDIDA						REMOLQUES	OTRAS MAQUINAS	TOTAL MAQUINAS	
	RUEDAS	CADENAS	OTROS	TOTAL	RECOLECCIÓN	EQUIPOS DE CARGA	TRACTO-CARROS	MOTOCULTORES Y MOTOMAQUINAS	OTRAS MAQUINAS	TOTAL	PREPARACIÓN Y TRABAJO SUELOS	EQUIPOS DE SIEMBRA Y PLANTACIÓN	EQUIPOS DE TRATAMIENTO	EQUIPOS APORTE FERTILIZ.	EQUIPOS DE RECOLECCION	OTRAS MAQUINAS				TOTAL
Almería	277	12	5	294	6	143	0	53	18	220	217	9	167	12	28	247	680	24	1	1.219
Cádiz	170	14	14	198	5	11	1	9	1	27	104	21	111	31	22	46	335	52	0	612
Córdoba	479	28	57	564	14	30	0	2	0	46	108	7	457	62	89	178	901	208	1	1.720
Granada	394	20	32	446	4	29	0	10	12	55	119	6	304	32	96	164	721	138	10	1.370
Huelva	344	6	15	365	1	5	0	0	1	7	68	8	154	27	18	74	349	57	1	779
Jaén	446	6	205	657	51	37	0	0	0	88	25	4	591	28	64	226	938	229	15	1.927
Málaga	272	16	14	302	5	21	0	0	2	28	22	3	180	23	23	36	287	113	1	731
Sevilla	659	6	67	732	30	28	0	1	3	62	184	15	453	82	60	78	872	192	4	1.862
Andalucía	3.041	108	409	3.558	116	304	1	75	37	533	847	73	2.417	297	400	1.049	5083	1.013	33	10.220
Huesca	318	0	45	363	15	44	0	0	3	62	51	46	120	117	55	40	429	69	1	924
Teruel	135	0	12	147	9	4	0	0	0	13	33	9	44	57	15	8	166	51	0	377
Zaragoza	422	0	24	446	26	28	0	0	0	54	56	46	206	96	56	34	494	84	0	1.078
Aragón	875	0	81	956	50	76	0	0	3	129	140	101	370	270	126	82	1089	204	1	2.379
Asturias	85	0	41	126	6	11	1	4	1	23	30	11	32	13	78	60	224	27	3	403
Principado de Asturias	85	0	41	126	6	11	1	4	1	23	30	11	32	13	78	60	224	27	3	403
Illes Balears	280	0	15	295	1	9	0	4	0	14	100	6	53	19	53	77	308	25	1	643
Illes Balears	280	0	15	295	1	9	0	4	0	14	100	6	53	19	53	77	308	25	1	643
Las Palmas	79	0	0	79	0	19	0	5	3	27	23	5	27	7	7	6	75	0	0	181
Santa Cruz de Tenerife	43	0	0	43	0	29	0	9	0	38	32	5	25	3	4	24	93	1	0	175
Canarias	122	0	0	122	0	48	0	14	3	65	55	10	52	10	11	30	168	1	0	356
Cantabria	34	0	14	48	2	3	0	2	3	10	11	0	9	17	83	37	157	14	0	229
Cantabria	34	0	14	48	2	3	0	2	3	10	11	0	9	17	83	37	157	14	0	229
Ávila	67	0	6	73	2	10	0	1	0	13	19	14	9	24	26	10	102	46	0	234
Burgos	152	0	7	159	7	12	0	0	0	19	64	76	117	81	29	5	372	78	0	628
León	143	0	12	155	10	15	0	0	1	26	22	25	56	41	35	7	186	63	0	430
Palencia	117	0	2	119	5	16	0	0	1	22	57	78	46	25	55	9	270	62	0	473
Salamanca	98	0	11	109	4	20	0	1	0	25	56	37	50	49	18	10	220	50	1	405
Segovia	71	0	5	76	12	24	0	0	0	36	23	30	45	76	19	4	197	39	0	348
Soria	51	0	1	52	5	1	0	0	0	6	30	42	33	79	6	3	193	27	6	284
Valladolid	267	0	12	279	25	20	0	0	2	47	74	117	152	67	43	25	478	104	5	913



# INSCRIPCIÓN DE MAQUINARIA POR PROVINCIAS Y COMUNIDADES AUTÓNOMAS

Periodo 01-ENE-2019 al 31-DIC-2019

MAQUINARIA NUEVA

	TRACTORES				MAQUINARIA AUTOMOTRIZ						MAQUINARIA ARRASTRADA Ó SUSPENDIDA						REMOLQUES	OTRAS MAQUINAS	TOTAL MAQUINAS	
	RUEDAS	CADENAS	OTROS	TOTAL	RECOLECCIÓN	EQUIPOS DE CARGA	TRACTO-CARROS	MOTOCULTORES Y MOTOMAQUINAS	OTRAS MAQUINAS	TOTAL	PREPARACIÓN Y TRABAJO SUELOS	EQUIPOS DE SIEMBRA Y PLANTACIÓN	EQUIPOS DE TRATAMIENTO	EQUIPOS APORTE FERTILIZ.	EQUIPOS DE RECOLECCION	OTRAS MAQUINAS				TOTAL
Zamora	104	0	8	112	9	20	0	0	0	29	25	35	42	64	33	4	203	47	0	391
Castilla y León	1.070	0	64	1.134	79	138	0	2	4	223	370	454	550	506	264	77	2221	516	12	4.106
Albacete	344	1	20	365	24	42	0	0	0	66	94	14	266	58	61	58	551	102	2	1.086
Ciudad Real	422	1	40	463	23	37	0	0	1	61	84	10	450	118	102	49	813	227	3	1.567
Cuenca	207	0	18	225	10	21	0	0	0	31	100	40	191	57	35	33	456	90	2	804
Guadalajara	78	0	3	81	4	1	0	0	0	5	47	29	33	29	9	6	153	9	2	250
Toledo	313	2	39	354	14	27	0	0	0	41	87	10	270	61	53	47	528	117	2	1.042
Castilla - La Mancha	1.364	4	120	1.488	75	128	0	0	1	204	412	103	1.210	323	260	193	2501	545	11	4.749
Barcelona	226	0	9	235	12	23	0	1	2	38	20	14	101	62	23	12	232	39	0	544
Girona	113	1	5	119	14	25	0	0	1	40	8	4	44	21	31	7	115	16	0	290
Lleida	377	3	38	418	26	51	0	0	3	80	42	34	246	109	104	74	609	148	0	1.255
Tarragona	218	0	6	224	7	1	0	0	1	9	36	5	175	18	10	24	268	37	0	538
Cataluña	934	4	58	996	59	100	0	1	7	167	106	57	566	210	168	117	1224	240	0	2.627
Alicante/Alacant	164	0	2	166	0	12	0	0	0	12	24	3	114	7	5	29	182	13	0	373
Castellón/Castelló	103	0	10	113	0	3	0	1	0	4	3	0	71	9	2	5	90	15	0	222
Valencia/València	306	0	32	338	2	8	0	0	1	11	19	1	214	29	11	17	291	58	0	698
Comunitat Valenciana	573	0	44	617	2	23	0	1	1	27	46	4	399	45	18	51	563	86	0	1.293
Badajoz	532	2	31	565	23	14	1	0	2	40	116	20	405	52	59	77	729	174	10	1.518
Cáceres	175	6	12	193	12	5	0	0	1	18	50	4	100	15	15	31	215	56	3	485
Extremadura	707	8	43	758	35	19	1	0	3	58	166	24	505	67	74	108	944	230	13	2.003
A Coruña	192	0	28	220	30	16	0	13	22	81	38	14	46	59	72	37	266	72	1	640
Lugo	168	0	14	182	13	9	0	2	22	46	40	9	31	80	122	45	327	59	0	614
Ourense	119	0	2	121	0	3	0	7	1	11	15	3	37	23	18	15	111	66	1	310
Pontevedra	168	0	5	173	5	3	1	96	5	110	18	2	82	28	35	18	183	114	0	580
Galicia	647	0	49	696	48	31	1	118	50	248	111	28	196	190	247	115	887	311	2	2.144
Madrid	56	0	10	66	12	5	0	0	1	18	40	12	37	12	25	20	146	16	17	263
Comunidad de Madrid	56	0	10	66	12	5	0	0	1	18	40	12	37	12	25	20	146	16	17	263
Murcia	515	4	16	535	29	22	0	2	10	63	299	26	352	59	37	222	995	81	6	1.680
Region de Murcia	515	4	16	535	29	22	0	2	10	63	299	26	352	59	37	222	995	81	6	1.680
Navarra	241	0	20	261	26	25	0	0	4	55	112	38	120	49	58	72	449	83	1	849



## INSCRIPCIÓN DE MAQUINARIA POR PROVINCIAS Y COMUNIDADES AUTÓNOMAS

Periodo 01-ENE-2019 al 31-DIC-2019

MAQUINARIA NUEVA

	TRACTORES				MAQUINARIA AUTOMOTRIZ						MAQUINARIA ARRASTRADA Ó SUSPENDIDA							REMOLQUES	OTRAS MÁQUINAS	TOTAL MÁQUINAS
	RUEDAS	CADENAS	OTROS	TOTAL	RECOLECCIÓN	EQUIPOS DE CARGA	TRACTO-CARROS	MOTOCULTORES Y MOTOMAQUINAS	OTRAS MÁQUINAS	TOTAL	PREPARACIÓN Y TRABAJO SUELOS	EQUIPOS DE SIEMBRA Y PLANTACIÓN	EQUIPOS DE TRATAMIENTO	EQUIPOS APORTE FERTILIZ.	EQUIPOS DE RECOLECCION	OTRAS MÁQUINAS	TOTAL			
Comunidad Foral de Navarra	241	0	20	261	26	25	0	0	4	55	112	38	120	49	58	72	449	83	1	849
Araba/Álava	95	0	2	97	2	3	0	0	1	6	50	12	77	24	30	36	229	29	0	361
Bizkaia	31	0	1	32	8	2	1	1	1	13	8	3	17	4	25	23	80	4	0	129
Gipuzkoa	59	0	13	72	2	5	0	4	3	14	14	1	9	10	38	25	97	13	0	196
Pais Vasco	185	0	16	201	12	10	1	5	5	33	72	16	103	38	93	84	406	46	0	686
La Rioja	226	0	4	230	7	6	0	0	1	14	66	8	200	33	23	79	409	65	0	718
La Rioja	226	0	4	230	7	6	0	0	1	14	66	8	200	33	23	79	409	65	0	718
<b>TOTAL</b>	<b>10.955</b>	<b>128</b>	<b>1.004</b>	<b>12.087</b>	<b>559</b>	<b>958</b>	<b>5</b>	<b>228</b>	<b>134</b>	<b>1.884</b>	<b>2.983</b>	<b>971</b>	<b>7.171</b>	<b>2.158</b>	<b>2.018</b>	<b>2.473</b>	<b>17.774</b>	<b>3.503</b>	<b>100</b>	<b>35.348</b>

## **ANEXO N° 3**

### **TRACTORES INSCRITOS POR TIPO, CC.AA. Y PROVINCIAS**



# TRACTORES INSCRITOS POR COMUNIDADES AUTÓNOMAS

Periodo 01-ENE-2019 al 31-DIC-2019

MAQUINARIA NUEVA

	SIMPLE TRACCIÓN						DOBLE TRACCIÓN						CADENAS		OTROS		TOTAL			
	NORMAL		ESTRECHO		TOTAL		NORMAL		ESTRECHO		TOTAL									
	Unids.	kW/U	Unids.	kW/U	Unids.	kW/U	Unids.	kW/U	RIGIDOS	ARTICULADOS	Unids.	kW/U	Unids.	kW/U	Unids.	kW/U				
									Unids.	Unids.										
Andalucía	6	98,1	9	67,8	15	79,9	1355	97,3	1460	66,1	211	45,9	3026	78,7	108	69,9	409	36,6	3558	73,6
Aragón	0	0,0	2	58,0	2	58,0	510	134,2	361	63,9	2	26,1	873	104,9	0	0,0	81	57,5	956	100,8
Principado de Asturias	0	0,0	1	16,4	1	16,4	37	112,0	46	61,4	1	36,4	84	83,4	0	0,0	41	39,5	126	68,6
Illes Balears	0	0,0	0	0,0	0	0,0	55	89,9	219	42,6	6	31,5	280	51,7	0	0,0	15	20,2	295	50,1
Canarias	1	18,4	0	0,0	1	18,4	8	54,9	106	36,1	7	42,6	121	37,7	0	0,0	0	0,0	122	37,5
Cantabria	1	113,9	0	0,0	1	113,9	26	109,4	7	54,7	0	0,0	33	97,8	0	0,0	14	60,7	48	87,3
Castilla y León	3	111,6	0	0,0	3	111,6	821	138,7	234	61,5	12	40,9	1067	120,7	0	0,0	64	104,5	1134	119,8
Castilla - La Mancha	9	84,7	7	67,2	16	77,1	751	112,2	596	72,0	1	26,1	1348	94,4	4	73,0	120	47,8	1488	90,4
Cataluña	5	118,6	12	63,9	17	80,0	358	130,3	553	59,5	6	44,1	917	87,0	4	127,1	58	54,2	996	85,1
Comunitat Valenciana	0	0,0	2	14,9	2	14,9	103	96,9	445	62,6	23	51,1	571	68,3	0	0,0	44	30,8	617	65,4
Extremadura	0	0,0	0	0,0	0	0,0	264	102,1	428	64,5	15	33,4	707	77,9	8	68,8	43	42,7	758	75,8
Galicia	0	0,0	4	14,9	4	14,9	264	117,5	363	45,1	16	35,7	643	74,6	0	0,0	49	81,2	696	74,7
Comunidad de Madrid	0	0,0	0	0,0	0	0,0	37	125,3	19	54,1	0	0,0	56	101,1	0	0,0	10	40,4	66	91,9
Region de Murcia	0	0,0	2	40,4	2	40,4	182	120,7	296	67,6	35	46,5	513	85,0	4	188,8	16	41,3	535	84,3
Comunidad Foral de Navarra	1	55,0	0	0,0	1	55,0	133	140,7	107	66,0	0	0,0	240	107,4	0	0,0	20	59,3	261	103,5
Pais Vasco	0	0,0	0	0,0	0	0,0	58	115,9	118	60,7	9	63,6	185	78,2	0	0,0	16	42,4	201	75,3
La Rioja	1	213,0	0	0,0	1	213,0	30	127,7	194	74,4	1	50,0	225	81,4	0	0,0	4	91,2	230	82,2
<b>TOTAL</b>	<b>27</b>	<b>99,2</b>	<b>39</b>	<b>55,1</b>	<b>66</b>	<b>73,2</b>	<b>4992</b>	<b>116,5</b>	<b>5552</b>	<b>62,6</b>	<b>345</b>	<b>45,0</b>	<b>10889</b>	<b>86,7</b>	<b>128</b>	<b>75,5</b>	<b>1004</b>	<b>48,2</b>	<b>12087</b>	<b>83,4</b>



# TRACTORES INSCRITOS POR PROVINCIAS Y COMUNIDADES AUTÓNOMAS

## MAQUINARIA NUEVA

Periodo 01-ENE-2019 al 31-DIC-2019

	SIMPLE TRACCIÓN						DOBLE TRACCIÓN						CADENAS		OTROS		TOTAL			
	NORMAL		ESTRECHO		TOTAL		NORMAL		ESTRECHO		TOTAL									
	Unids.	kW/U	Unids.	kW/U	Unids.	kW/U	Unids.	kW/U	RIGIDOS Unids.	ARTICULADOS Unids.	Unids.	kW/U	Unids.	kW/U	Unids.	kW/U	Unids.	kW/U		
Almería	0	0,0	0	0,0	0	0,0	61	103,1	62	60,7	154	47,1	277	62,5	12	63,4	5	122,3	294	63,6
Cádiz	2	88,3	1	63,0	3	79,9	86	103,1	75	67,1	6	29,3	167	84,3	14	73,6	14	56,5	198	81,5
Córdoba	0	0,0	0	0,0	0	0,0	218	98,2	259	75,1	2	35,6	479	85,4	28	71,0	57	39,6	564	80,1
Granada	0	0,0	1	61,8	1	61,8	199	93,2	176	63,2	18	42,5	393	77,5	20	71,8	32	44,9	446	74,8
Huelva	0	0,0	2	69,0	2	69,0	98	92,1	219	61,4	25	46,1	342	69,1	6	68,3	15	43,7	365	68,0
Jaén	2	99,0	0	0,0	2	99,0	261	92,5	183	62,5	0	0,0	444	80,1	6	69,5	205	28,2	657	63,9
Málaga	0	0,0	2	71,5	2	71,5	115	95,0	151	63,4	4	49,2	270	76,7	16	69,2	14	47,5	302	74,9
Sevilla	2	107,0	3	68,0	5	83,6	317	103,1	335	67,7	2	31,4	654	84,8	6	67,8	67	41,6	732	80,7
Andalucía	6	98,1	9	67,8	15	79,9	1355	97,3	1460	66,1	211	45,9	3026	78,7	108	69,9	409	36,6	3558	73,6
Huesca	0	0,0	0	0,0	0	0,0	209	143,3	109	56,9	0	0,0	318	113,7	0	0,0	45	66,2	363	107,8
Teruel	0	0,0	1	58,0	1	58,0	85	126,4	48	67,2	1	26,0	134	104,5	0	0,0	12	34,8	147	98,5
Zaragoza	0	0,0	1	58,0	1	58,0	216	128,5	204	66,9	1	26,1	421	98,4	0	0,0	24	52,3	446	95,8
Aragón	0	0,0	2	58,0	2	58,0	510	134,2	361	63,9	2	26,1	873	104,9	0	0,0	81	57,5	956	100,8
Asturias	0	0,0	1	16,4	1	16,4	37	112,0	46	61,4	1	36,4	84	83,4	0	0,0	41	39,5	126	68,6
Principado de Asturias	0	0,0	1	16,4	1	16,4	37	112,0	46	61,4	1	36,4	84	83,4	0	0,0	41	39,5	126	68,6
Illes Balears	0	0,0	0	0,0	0	0,0	55	89,9	219	42,6	6	31,5	280	51,7	0	0,0	15	20,2	295	50,1
Illes Balears	0	0,0	0	0,0	0	0,0	55	89,9	219	42,6	6	31,5	280	51,7	0	0,0	15	20,2	295	50,1
Las Palmas	1	18,4	0	0,0	1	18,4	4	60,4	69	37,6	5	47,2	78	39,4	0	0,0	0	0,0	79	39,1
Santa Cruz de Tenerife	0	0,0	0	0,0	0	0,0	4	49,3	37	33,2	2	31,2	43	34,6	0	0,0	0	0,0	43	34,6
Canarias	1	18,4	0	0,0	1	18,4	8	54,9	106	36,1	7	42,6	121	37,7	0	0,0	0	0,0	122	37,5
Cantabria	1	113,9	0	0,0	1	113,9	26	109,4	7	54,7	0	0,0	33	97,8	0	0,0	14	60,7	48	87,3
Cantabria	1	113,9	0	0,0	1	113,9	26	109,4	7	54,7	0	0,0	33	97,8	0	0,0	14	60,7	48	87,3
Ávila	0	0,0	0	0,0	0	0,0	51	120,6	14	54,5	2	35,8	67	104,3	0	0,0	6	112,4	73	104,9
Burgos	0	0,0	0	0,0	0	0,0	104	146,8	47	67,7	1	36,4	152	121,6	0	0,0	7	137,2	159	122,3
León	1	113,9	0	0,0	1	113,9	100	135,3	42	48,2	0	0,0	142	109,5	0	0,0	12	94,1	155	108,4
Palencia	0	0,0	0	0,0	0	0,0	111	146,7	6	77,0	0	0,0	117	143,1	0	0,0	2	142,5	119	143,1
Salamanca	0	0,0	0	0,0	0	0,0	57	128,8	38	51,0	3	26,4	98	95,5	0	0,0	11	113,5	109	97,3





# TRACTORES INSCRITOS POR PROVINCIAS Y COMUNIDADES AUTÓNOMAS

## MAQUINARIA NUEVA

Periodo 01-ENE-2019 al 31-DIC-2019

	SIMPLE TRACCIÓN						DOBLE TRACCIÓN						CADENAS		OTROS		TOTAL			
	NORMAL		ESTRECHO		TOTAL		NORMAL		ESTRECHO		TOTAL									
	Unids.	kW/U	Unids.	kW/U	Unids.	kW/U	Unids.	kW/U	RIGIDOS Unids.	ARTICULADOS Unids.	Unids.	kW/U	Unids.	kW/U	Unids.	kW/U	Unids.	kW/U		
Segovia	1	107,0	0	0,0	1	107,0	61	152,2	9	71,9	0	0,0	70	141,9	0	0,0	5	132,0	76	140,8
Soria	0	0,0	0	0,0	0	0,0	49	156,5	2	69,4	0	0,0	51	153,1	0	0,0	1	175,0	52	153,5
Valladolid	1	113,9	0	0,0	1	113,9	202	132,6	60	75,0	4	55,0	266	118,5	0	0,0	12	75,8	279	116,6
Zamora	0	0,0	0	0,0	0	0,0	86	134,5	16	46,8	2	42,2	104	119,2	0	0,0	8	80,9	112	116,5
Castilla y León	3	111,6	0	0,0	3	111,6	821	138,7	234	61,5	12	40,9	1067	120,7	0	0,0	64	104,5	1134	119,8
Albacete	1	85,0	0	0,0	1	85,0	182	117,7	161	71,7	0	0,0	343	96,1	1	73,0	20	65,0	365	94,3
Ciudad Real	7	84,7	4	67,3	11	78,4	215	103,4	196	74,0	0	0,0	411	89,4	1	73,0	40	42,0	463	85,0
Cuenca	0	0,0	0	0,0	0	0,0	100	114,9	107	72,3	0	0,0	207	92,9	0	0,0	18	62,4	225	90,4
Guadalajara	0	0,0	0	0,0	0	0,0	66	134,3	12	64,8	0	0,0	78	123,6	0	0,0	3	35,6	81	120,3
Toledo	1	84,7	3	67,1	4	71,5	188	107,8	120	69,7	1	26,1	309	92,7	2	73,0	39	39,2	354	86,5
Castilla - La Mancha	9	84,7	7	67,2	16	77,1	751	112,2	596	72,0	1	26,1	1348	94,4	4	73,0	120	47,8	1488	90,4
Barcelona	0	0,0	1	63,0	1	63,0	88	127,8	136	58,6	1	36,4	225	85,6	0	0,0	9	69,4	235	84,9
Girona	1	74,9	0	0,0	1	74,9	59	121,0	50	52,5	3	46,7	112	88,4	1	61,5	5	75,2	119	87,5
Lleida	3	94,3	8	64,7	11	72,8	167	135,1	199	57,8	0	0,0	366	93,1	3	149,0	38	48,7	418	88,9
Tarragona	1	235,4	3	62,0	4	105,3	44	129,3	168	64,1	2	44,0	214	77,4	0	0,0	6	48,7	224	77,1
Cataluña	5	118,6	12	63,9	17	80,0	358	130,3	553	59,5	6	44,1	917	87,0	4	127,1	58	54,2	996	85,1
Alicante/Alacant	0	0,0	0	0,0	0	0,0	33	103,7	113	62,1	18	53,0	164	69,5	0	0,0	2	48,9	166	69,2
Castellón/Castelló	0	0,0	0	0,0	0	0,0	15	96,9	86	61,6	2	49,5	103	66,5	0	0,0	10	38,4	113	64,0
Valencia/València	0	0,0	2	14,9	2	14,9	55	92,8	246	63,1	3	41,1	304	68,3	0	0,0	32	27,2	338	64,1
Comunitat Valenciana	0	0,0	2	14,9	2	14,9	103	96,9	445	62,6	23	51,1	571	68,3	0	0,0	44	30,8	617	65,4
Badajoz	0	0,0	0	0,0	0	0,0	195	105,3	337	67,1	0	0,0	532	81,1	2	73,0	31	50,3	565	79,4
Cáceres	0	0,0	0	0,0	0	0,0	69	93,3	91	54,9	15	33,4	175	68,2	6	67,4	12	22,9	193	65,3
Extremadura	0	0,0	0	0,0	0	0,0	264	102,1	428	64,5	15	33,4	707	77,9	8	68,8	43	42,7	758	75,8
A Coruña	0	0,0	1	13,4	1	13,4	98	125,5	92	48,2	1	36,4	191	87,8	0	0,0	28	87,3	220	87,4
Lugo	0	0,0	0	0,0	0	0,0	101	125,0	65	50,0	2	35,8	168	94,9	0	0,0	14	79,1	182	93,7
Ourense	0	0,0	0	0,0	0	0,0	32	82,0	84	36,6	3	44,7	119	49,0	0	0,0	2	32,4	121	48,7
Pontevedra	0	0,0	3	15,4	3	15,4	33	105,2	122	46,1	10	32,8	165	57,1	0	0,0	5	72,7	173	56,9



## TRACTORES INSCRITOS POR PROVINCIAS Y COMUNIDADES AUTÓNOMAS

### MAQUINARIA NUEVA

Periodo 01-ENE-2019 al 31-DIC-2019

	SIMPLE TRACCIÓN						DOBLE TRACCIÓN						CADENAS		OTROS		TOTAL			
	NORMAL		ESTRECHO		TOTAL		NORMAL		ESTRECHO		TOTAL									
	Unids.	kW/U	Unids.	kW/U	Unids.	kW/U	Unids.	kW/U	RIGIDOS	ARTICULADOS	Unids.	kW/U	Unids.	kW/U	Unids.	kW/U				
									Unids.	Unids.										
Galicia	0	0,0	4	14,9	4	14,9	264	117,5	363	45,1	16	35,7	643	74,6	0	0,0	49	81,2	696	74,7
Madrid	0	0,0	0	0,0	0	0,0	37	125,3	19	54,1	0	0,0	56	101,1	0	0,0	10	40,4	66	91,9
Comunidad de Madrid	0	0,0	0	0,0	0	0,0	37	125,3	19	54,1	0	0,0	56	101,1	0	0,0	10	40,4	66	91,9
Murcia	0	0,0	2	40,4	2	40,4	182	120,7	296	67,6	35	46,5	513	85,0	4	188,8	16	41,3	535	84,3
Region de Murcia	0	0,0	2	40,4	2	40,4	182	120,7	296	67,6	35	46,5	513	85,0	4	188,8	16	41,3	535	84,3
Navarra	1	55,0	0	0,0	1	55,0	133	140,7	107	66,0	0	0,0	240	107,4	0	0,0	20	59,3	261	103,5
Comunidad Foral de Navarra	1	55,0	0	0,0	1	55,0	133	140,7	107	66,0	0	0,0	240	107,4	0	0,0	20	59,3	261	103,5
Araba/Álava	0	0,0	0	0,0	0	0,0	29	135,6	60	72,0	6	65,3	95	91,0	0	0,0	2	51,5	97	90,2
Bizkaia	0	0,0	0	0,0	0	0,0	8	106,2	23	45,9	0	0,0	31	61,4	0	0,0	1	20,7	32	60,2
Gipuzkoa	0	0,0	0	0,0	0	0,0	21	92,4	35	51,3	3	60,2	59	66,4	0	0,0	13	42,7	72	62,1
Pais Vasco	0	0,0	0	0,0	0	0,0	58	115,9	118	60,7	9	63,6	185	78,2	0	0,0	16	42,4	201	75,3
La Rioja	1	213,0	0	0,0	1	213,0	30	127,7	194	74,4	1	50,0	225	81,4	0	0,0	4	91,2	230	82,2
La Rioja	1	213,0	0	0,0	1	213,0	30	127,7	194	74,4	1	50,0	225	81,4	0	0,0	4	91,2	230	82,2
<b>TOTAL</b>	<b>27</b>	<b>99,2</b>	<b>39</b>	<b>55,1</b>	<b>66</b>	<b>73,2</b>	<b>4992</b>	<b>116,5</b>	<b>5552</b>	<b>62,6</b>	<b>345</b>	<b>45,0</b>	<b>10889</b>	<b>86,7</b>	<b>128</b>	<b>75,5</b>	<b>1004</b>	<b>48,2</b>	<b>12087</b>	<b>83,4</b>

## **ANEXO N° 4**

**TRACTORES INSCRITOS POR ESTRATOS DE  
POTENCIA Y CC.AA.**



## TRACTORES INSCRITOS SEGÚN SU POTENCIA POR COMUNIDADES AUTÓNOMAS

### MAQUINARIA NUEVA

Periodo 01-ENE-2019 al 31-DIC-2019

	<= 30 kW.			30,1-50 kW.			50,1-70 kW.			70,1-90 kW.			90,1-110 kW.			>= 110,1 kW.			TOTALES			
	RUEDAS	CADENAS	OTROS	RUEDAS	CADENAS	OTROS	RUEDAS	CADENAS	OTROS	RUEDAS	CADENAS	OTROS	RUEDAS	CADENAS	OTROS	RUEDAS	CADENAS	OTROS	RUEDAS	CADENAS	OTROS	TOTAL
Andalucía	204	0	299	198	0	35	399	58	8	1506	50	42	482	0	18	252	0	7	3041	108	409	3558
Aragón	41	0	44	25	0	7	130	0	3	234	0	12	97	0	6	348	0	9	875	0	81	956
Canarias	67	0	0	21	0	0	13	0	0	20	0	0	1	0	0	0	0	0	122	0	0	122
Cantabria	0	0	4	3	0	1	5	0	4	8	0	3	5	0	1	13	0	1	34	0	14	48
Castilla - La Mancha	21	0	74	10	0	5	187	0	7	597	4	16	211	0	10	338	0	8	1364	4	120	1488
Castilla y León	44	0	11	33	0	3	67	0	1	198	0	10	145	0	21	583	0	18	1070	0	64	1134
Cataluña	88	0	28	52	0	3	226	1	8	278	2	8	81	0	7	209	1	4	934	4	58	996
Comunidad de Madrid	7	0	7	3	0	0	5	0	0	13	0	2	6	0	1	22	0	0	56	0	10	66
Comunidad Foral de Navarra	11	0	6	12	0	2	17	0	6	85	0	4	26	0	1	90	0	1	241	0	20	261
Comunitat Valenciana	45	0	30	52	0	8	201	0	1	220	0	3	27	0	2	28	0	0	573	0	44	617
Extremadura	47	0	32	35	0	4	149	5	1	313	3	2	84	0	1	79	0	3	707	8	43	758
Galicia	123	0	5	129	0	14	116	0	9	107	0	5	37	0	8	135	0	8	647	0	49	696
Illes Balears	80	0	14	66	0	0	57	0	1	55	0	0	11	0	0	11	0	0	280	0	15	295
La Rioja	0	0	0	1	0	1	34	0	2	165	0	0	8	0	0	18	0	1	226	0	4	230
Pais Vasco	16	0	4	18	0	8	29	0	2	80	0	1	11	0	1	31	0	0	185	0	16	201
Principado de Asturias	4	0	21	8	0	10	24	0	3	26	0	6	8	0	1	15	0	0	85	0	41	126
Region de Murcia	16	0	11	35	0	0	116	2	0	204	0	2	56	0	3	88	2	0	515	4	16	535
<b>TOTAL</b>	<b>814</b>	<b>0</b>	<b>590</b>	<b>701</b>	<b>0</b>	<b>101</b>	<b>1775</b>	<b>66</b>	<b>56</b>	<b>4109</b>	<b>59</b>	<b>116</b>	<b>1296</b>	<b>0</b>	<b>81</b>	<b>2260</b>	<b>3</b>	<b>60</b>	<b>1095</b>	<b>128</b>	<b>100</b>	<b>12087</b>

## **ANEXO N° 5**

### **DISTRIBUCION DE LOS TRACTORES INSCRITOS POR TIPO DE RODAJE, MARCAS Y MODELOS COMERCIALES**



# TRACTORES INSCRITOS POR MARCAS

## MAQUINARIA NUEVA

Periodo 01-ENE-2019 al 31-DIC-2019

	SIMPLE TRACCIÓN						DOBLE TRACCIÓN						CADENAS		OTROS		TOTAL			
	NORMAL		ESTRECHO		TOTAL		NORMAL		ESTRECHO		TOTAL									
	Unids.	kW/U	Unids.	kW/U	Unids.	kW/U	Unids.	kW/U	RIGIDOS		ARTICULADOS		Unids.	kW/U	Unids.	kW/U	Unids.	kW/U		
									Unids.	kW/U	Unids.	kW/U								
AEBI	0	0,0	0	0,0	0	0,0	0	0,0	0	0,0	0	0,0	0	0,0	0	0,0	3	80,0	3	80,0
AGRIA	0	0,0	0	0,0	0	0,0	0	0,0	0	0,0	1	44,7	1	44,7	0	0,0	0	0,0	1	44,7
AGRIFARM	0	0,0	0	0,0	0	0,0	0	0,0	7	33,9	0	0,0	7	33,9	0	0,0	6	35,4	13	34,6
AGRIMAC	0	0,0	0	0,0	0	0,0	0	0,0	15	31,3	44	49,0	59	44,5	0	0,0	0	0,0	59	44,5
ANTONIO CARRARO	0	0,0	0	0,0	0	0,0	0	0,0	142	41,0	77	48,6	219	43,7	0	0,0	2	36,8	221	43,6
ARBOS	0	0,0	0	0,0	0	0,0	23	71,6	26	57,4	0	0,0	49	64,1	0	0,0	0	0,0	49	64,1
ARCTIC CAT	0	0,0	0	0,0	0	0,0	0	0,0	0	0,0	0	0,0	0	0,0	0	0,0	4	35,6	4	35,6
BCS	0	0,0	0	0,0	0	0,0	0	0,0	17	32,9	47	39,7	64	37,9	0	0,0	0	0,0	64	37,9
BOMBARDIER	0	0,0	0	0,0	0	0,0	0	0,0	0	0,0	0	0,0	0	0,0	0	0,0	6	39,6	6	39,6
BRP	0	0,0	0	0,0	0	0,0	0	0,0	0	0,0	0	0,0	0	0,0	0	0,0	59	45,6	59	45,6
CAPTAIN	0	0,0	0	0,0	0	0,0	0	0,0	1	18,2	0	0,0	1	18,2	0	0,0	3	19,9	4	19,5
CARRARO	0	0,0	0	0,0	0	0,0	0	0,0	7	57,4	0	0,0	7	57,4	0	0,0	0	0,0	7	57,4
CASE IH	0	0,0	1	73,0	1	73,0	407	123,6	358	77,2	0	0,0	765	101,9	0	0,0	7	88,9	773	101,7
CF MOTO	0	0,0	0	0,0	0	0,0	0	0,0	0	0,0	0	0,0	0	0,0	0	0,0	292	26,0	292	26,0
CHALLENGER	0	0,0	0	0,0	0	0,0	0	0,0	0	0,0	0	0,0	0	0,0	1	298,0	0	0,0	1	298,0
CLAAS	0	0,0	1	75,0	1	75,0	123	135,6	84	70,7	0	0,0	207	109,2	0	0,0	137	131,7	345	118,1
CORVUS	0	0,0	0	0,0	0	0,0	0	0,0	0	0,0	0	0,0	0	0,0	0	0,0	43	18,7	43	18,7
DEUTZ-FAHR	0	0,0	0	0,0	0	0,0	260	113,6	481	69,1	0	0,0	741	84,7	5	79,0	0	0,0	746	84,7
DIECI	0	0,0	0	0,0	0	0,0	1	103,0	0	0,0	0	0,0	1	103,0	0	0,0	0	0,0	1	103,0
DONG FENG	0	0,0	0	0,0	0	0,0	1	29,4	0	0,0	0	0,0	1	29,4	0	0,0	0	0,0	1	29,4
FARMTRAC	0	0,0	0	0,0	0	0,0	0	0,0	13	20,4	0	0,0	13	20,4	0	0,0	0	0,0	13	20,4
FENDT	0	0,0	0	0,0	0	0,0	593	145,5	153	72,5	0	0,0	746	130,6	2	317,0	0	0,0	748	131,1
FERRARI	0	0,0	0	0,0	0	0,0	0	0,0	22	32,3	49	47,0	71	42,4	0	0,0	0	0,0	71	42,4
GOLDONI	0	0,0	0	0,0	0	0,0	0	0,0	6	45,2	14	34,5	20	37,7	0	0,0	0	0,0	20	37,7
HHJM	0	0,0	0	0,0	0	0,0	1	25,8	4	11,8	0	0,0	5	14,6	0	0,0	0	0,0	5	14,6
HSUN	1	18,4	0	0,0	1	18,4	0	0,0	0	0,0	0	0,0	0	0,0	0	0,0	0	0,0	1	18,4
ISEKI	0	0,0	0	0,0	0	0,0	0	0,0	12	15,2	0	0,0	12	15,2	0	0,0	0	0,0	12	15,2



# TRACTORES INSCRITOS POR MARCAS

## MAQUINARIA NUEVA

Periodo 01-ENE-2019 al 31-DIC-2019

	SIMPLE TRACCIÓN						DOBLE TRACCIÓN						CADENAS		OTROS		TOTAL			
	NORMAL		ESTRECHO		TOTAL		NORMAL		ESTRECHO		TOTAL									
	Unids.	kW/U	Unids.	kW/U	Unids.	kW/U	Unids.	kW/U	RIGIDOS		ARTICULADOS		Unids.	kW/U	Unids.	kW/U	Unids.	kW/U		
									Unids.	kW/U	Unids.	kW/U								
JCB	0	0,0	0	0,0	0	0,0	4	184,8	0	0,0	0	0,0	4	184,8	0	0,0	2	223,0	6	197,5
JLG	0	0,0	0	0,0	0	0,0	0	0,0	0	0,0	0	0,0	0	0,0	0	0,0	4	93,5	4	93,5
JOHN DEERE	16	111,3	4	69,2	20	102,8	1743	115,5	1232	65,3	0	0,0	2975	94,7	0	0,0	22	32,6	3017	94,3
KIOTI	0	0,0	0	0,0	0	0,0	35	48,5	89	28,9	0	0,0	124	34,4	0	0,0	7	17,9	131	33,5
KRAMER	0	0,0	0	0,0	0	0,0	0	0,0	0	0,0	0	0,0	0	0,0	0	0,0	13	104,6	13	104,6
KUBOTA	0	0,0	0	0,0	0	0,0	263	84,6	563	55,3	0	0,0	826	64,6	0	0,0	13	17,8	839	63,9
KUKJE	0	0,0	0	0,0	0	0,0	13	40,8	36	24,2	0	0,0	49	28,6	0	0,0	0	0,0	49	28,6
LAMBORGHINI	0	0,0	1	71,5	1	71,5	8	79,4	124	63,0	0	0,0	132	64,0	2	79,0	0	0,0	135	64,2
LANDINI	0	0,0	11	60,6	11	60,6	29	86,1	302	61,9	18	53,6	349	63,5	32	66,5	1	69,5	393	63,6
LINHAI	0	0,0	0	0,0	0	0,0	0	0,0	0	0,0	0	0,0	0	0,0	0	0,0	41	4,5	41	4,5
LOVOL	0	0,0	0	0,0	0	0,0	4	36,8	0	0,0	0	0,0	4	36,8	0	0,0	0	0,0	4	36,8
MANITOU	0	0,0	0	0,0	0	0,0	0	0,0	0	0,0	0	0,0	0	0,0	0	0,0	5	88,1	5	88,1
MASSEY FERGUSON	1	74,9	0	0,0	1	74,9	438	110,4	107	69,7	0	0,0	545	102,4	0	0,0	15	78,6	561	101,7
MC CORMICK	0	0,0	3	60,5	3	60,5	65	124,4	89	61,1	15	54,9	169	84,9	14	70,6	0	0,0	186	83,5
MERLO	0	0,0	0	0,0	0	0,0	0	0,0	0	0,0	0	0,0	0	0,0	0	0,0	10	93,5	10	93,5
MX	0	0,0	0	0,0	0	0,0	0	0,0	0	0,0	0	0,0	0	0,0	0	0,0	1	17,0	1	17,0
NEW HOLLAND	9	89,6	8	70,5	17	80,6	704	113,5	1198	66,3	0	0,0	1902	83,8	67	70,0	13	90,6	1999	83,3
PASQUALI	0	0,0	0	0,0	0	0,0	0	0,0	38	33,5	75	38,0	113	36,5	0	0,0	0	0,0	113	36,5
POLARIS	0	0,0	0	0,0	0	0,0	0	0,0	0	0,0	0	0,0	0	0,0	0	0,0	134	27,4	134	27,4
QUADDY	0	0,0	0	0,0	0	0,0	0	0,0	0	0,0	0	0,0	0	0,0	0	0,0	95	20,3	95	20,3
REFORM	0	0,0	0	0,0	0	0,0	0	0,0	0	0,0	0	0,0	0	0,0	0	0,0	1	55,0	1	55,0
SAME	0	0,0	2	58,6	2	58,6	15	76,9	297	65,3	0	0,0	312	65,8	5	74,0	0	0,0	319	65,9
SOLIS	0	0,0	0	0,0	0	0,0	4	42,5	103	39,3	0	0,0	107	39,4	0	0,0	0	0,0	107	39,4
STEYR	0	0,0	0	0,0	0	0,0	2	96,5	2	84,0	0	0,0	4	90,2	0	0,0	0	0,0	4	90,2
TGB	0	0,0	0	0,0	0	0,0	0	0,0	0	0,0	0	0,0	0	0,0	0	0,0	3	15,1	3	15,1
TONG YANG	0	0,0	0	0,0	0	0,0	10	38,6	14	23,1	0	0,0	24	29,5	0	0,0	0	0,0	24	29,5
VALPADANA	0	0,0	0	0,0	0	0,0	0	0,0	0	0,0	5	61,0	5	61,0	0	0,0	0	0,0	5	61,0





# TRACTORES INSCRITOS POR MARCAS

## MAQUINARIA NUEVA

Periodo 01-ENE-2019 al 31-DIC-2019

	SIMPLE TRACCIÓN						DOBLE TRACCIÓN						CADENAS		OTROS		TOTAL			
	NORMAL		ESTRECHO		TOTAL		NORMAL		ESTRECHO		TOTAL									
									RIGIDOS	ARTICULADOS										
	Unids.	kW/U	Unids.	kW/U	Unids.	kW/U	Unids.	kW/U	Unids.	kW/U	Unids.	kW/U	Unids.	kW/U	Unids.	kW/U	Unids.	kW/U		
VALTRA	0	0,0	0	0,0	0	0,0	244	117,6	0	0,0	0	0,0	244	117,6	0	0,0	57	82,4	301	110,9
VST	0	0,0	8	15,4	8	15,4	0	0,0	1	13,6	0	0,0	1	13,6	0	0,0	0	0,0	9	15,2
WINDLAND	0	0,0	0	0,0	0	0,0	0	0,0	0	0,0	0	0,0	0	0,0	0	0,0	5	12,2	5	12,2
YAGMUR	0	0,0	0	0,0	0	0,0	0	0,0	5	33,3	0	0,0	5	33,3	0	0,0	0	0,0	5	33,3
YANMAR	0	0,0	0	0,0	0	0,0	0	0,0	4	14,2	0	0,0	4	14,2	0	0,0	0	0,0	4	14,2
ZOOMLION	0	0,0	0	0,0	0	0,0	2	18,8	0	0,0	0	0,0	2	18,8	0	0,0	0	0,0	2	18,8
<b>TOTAL</b>	<b>27</b>	<b>99,2</b>	<b>39</b>	<b>55,1</b>	<b>66</b>	<b>73,2</b>	<b>4992</b>	<b>116,5</b>	<b>5552</b>	<b>62,6</b>	<b>345</b>	<b>45,0</b>	<b>10889</b>	<b>86,7</b>	<b>128</b>	<b>75,5</b>	<b>1004</b>	<b>48,2</b>	<b>12087</b>	<b>83,4</b>



## TRACTORES INSCRITOS POR MARCAS Y MODELOS

MAQUINARIA NUEVA

Periodo 01-ENE-2019 al 31-DIC-2019

MARCA	MODELO	VARIANTE	VERSION	UNIDADES
AEBI	TERRATRAC TT281 (A1AC45HCXX)			3
TOTAL MARCA				3
AGRIA	A966			1
TOTAL MARCA				1
AGRIFARM	AGRIFARM 350	8402R41		1
	AGRIFARM 550	8403R41_		6
	AGRIFARM 550	8403R41		6
TOTAL MARCA				13
AGRIMAC	A9070	A966.01/A966.02		4
	9030			1
	9045			1
	9045 S			3
	9045 S	B		3
	9055			4
	9055	C		3
	9055 F			4
	9055 S			2
	9055 F	C		3
	9080			5
	91105 REV			1
	91105 REV	D		5
	91115 REV	C		1
	91115 REV	D		1



## TRACTORES INSCRITOS POR MARCAS Y MODELOS

### MAQUINARIA NUEVA

Periodo 01-ENE-2019 al 31-DIC-2019

MARCA	MODELO	VARIANTE	VERSION	UNIDADES
	9170 REV			2
	9175 REV	B		10
	9180 REV			2
	9185 REV	B		4
<b>TOTAL MARCA</b>				<b>59</b>
ANTONIO CARRARO	SN 5800 V MAJOR	718260		19
	SN 5800 V MAJOR			3
	SR 7600 INFINITY	96A565A0		2
	SRX 10900 R	A2A165A0	ES1	5
	SRX 10900 R	A2A165C0	ES1	5
	SRX 10900 R	A2A065A0	ES1	1
	SRX 7800	02A365A0		3
	SRX 7800	02A965A0		1
	SRX 7800	02A965C0		1
	SRX 8400	029165A0	FG	2
	SRX 8400	029165A0		8
	SRX 9900	02A465A0	ES1	2
	SRX 9900	A2A465C0	ES1	1
	SRX 9900	02A465C0	ES1	2
	SUPERTIGRE 5800	218211		11
	SUPERTIGRE 5800 (218211)			2
	SX 7800 S	91A965C0		2
	SX 7800 S	918865A0	SL	3
	SX 7800 S	91A365A0		2



## TRACTORES INSCRITOS POR MARCAS Y MODELOS

### MAQUINARIA NUEVA

Periodo 01-ENE-2019 al 31-DIC-2019

MARCA	MODELO	VARIANTE	VERSION	UNIDADES
	SX 7800 S	91A365A1		1
	SX 9900	01A465A0	ES1L	1
	TC 5800 F MAJOR	728262A		18
	TC 5800 F MAJOR			3
	TC 6400 F MAJOR	728062A		1
	TGF 10900 R	A3A164C0		7
	TGF 7800 S	938864C0		1
	TGF 7800 S	93A964A0		3
	TGF 7800 S	938864A0		2
	TGF 9900	03A464A0		1
	TGF 9900	03A464C0		8
	TIGRE 3200	15B011A		1
	TIGRE 4000	154212A		17
	TIGRE 4000			3
	TIGRE 4000	154212A.		1
	TIGRE 4400 F	174028A		19
	TIGRE 4400 F			1
	TIGRECAR 4300	186321A		3
	TIGRECAR 5800	738268C4		1
	TIGRECAR 5800			2
	TIGRONE 5800	218221		3
	TIGRONE 5800 (218221)			2
	TN 5800	218221A		1
	TN 5800 MAJOR			1



## TRACTORES INSCRITOS POR MARCAS Y MODELOS

### MAQUINARIA NUEVA

Periodo 01-ENE-2019 al 31-DIC-2019

MARCA	MODELO	VARIANTE	VERSION	UNIDADES
	TN 5800 MAJOR		728260A	24
	TR 7600 INFINITY		97A565A0	2
	TRG 10900 R		A4A164C0	7
	TRG 10900 R		A4A164A0	5
	TRX 10900 R		A4A165C0	1
	TRX 10900 R		A4A165A0	2
	TRX 7800 S		94A965A0	1
	TRX 7800 S		94A365A0	1
	TRX 9900		04A465A0	1
	TTR 4400 HST			1
			<b>TOTAL MARCA</b>	<b>221</b>
ARBOS	M3050		TB2504C	3
	P5100		M00	2
	P5100			5
	P5100		M02	1
	P5130			1
	P5130		N10	1
	P5130		N12	6
	2025		TE2543C	1
	2025		TE2543R	1
	2035		TE3544R	2
	3050 ARBOS		E11	6
	4060 F		E11	1
	4080 F		H11	4



## TRACTORES INSCRITOS POR MARCAS Y MODELOS

### MAQUINARIA NUEVA

Periodo 01-ENE-2019 al 31-DIC-2019

MARCA	MODELO	VARIANTE	VERSION	UNIDADES
	4080 F PRO	H11		1
	4090 AF	J01		1
	4090 Q	J01		1
	4090 Q	J02		2
	4100 AF	K01		2
	4110 AF	M01		1
	4110 Q	M01		2
	4110 Q	M02		5
			TOTAL MARCA	49
ARCTIC CAT	ALTERRA TRV 1000 XT	95		2
	ALTERRA TRV 700 XT	70		1
	ALTERRA 700 XT			1
			TOTAL MARCA	4
BCS	INVICTUS K300 AR	OSA3		3
	INVICTUS K300 AR			2
	INVICTUS K300 RS			2
	INVICTUS K300 RS	OSA3		1
	INVICTUS K400 AR	OSA4		1
	INVICTUS K400 RS			2
	INVICTUS K400 RS	OSA4		1
	INVICTUS K600 AR	2S86		2
	VALIANT L600 AR	1SA5		30
	VALIANT L600 RS	1SA5		5



## TRACTORES INSCRITOS POR MARCAS Y MODELOS

### MAQUINARIA NUEVA

Periodo 01-ENE-2019 al 31-DIC-2019

MARCA	MODELO	VARIANTE	VERSION	UNIDADES
	VALIANT L65 RS		0SA7	1
	VALIANT V650 RS			1
	VALIANT 600 RS			1
	VITHAR K105 AR	1SA9		2
	VITHAR L80 AR	1SA8		3
	VIVID 400			2
	VOLCAN K105 AR	2SA9		3
	VOLCAN K105 SDT RS	SSA9		1
	VOLCAN L80 AR	2SA8		1
			TOTAL MARCA	64
BOMBARDIER RECREATIONAL PRODUCTS INC (BRP)	CAN-AM	N		3
	CAN-AM	P		2
	CAN-AM (R (427))			1
			TOTAL MARCA	6
BRP	CAN-AM	N	G5	3
	CAN-AM	J		1
	CAN-AM	J		1
	CAN-AM	Y		14
	CAN-AM	N		4
	CAN-AM	P		9
	CAN-AM	P	G5	1
	CAN-AM	J		16
	CAN-AM	P		6



## TRACTORES INSCRITOS POR MARCAS Y MODELOS

MAQUINARIA NUEVA

Periodo 01-ENE-2019 al 31-DIC-2019

MARCA	MODELO	VARIANTE	VERSION	UNIDADES
	CAN-AM	R		3
	CAN-AM	P		1
<b>TOTAL MARCA</b>				<b>59</b>
CAPTAIN	273 4WD	TR1		3
	273 4WD	E1T14R1S1		1
<b>TOTAL MARCA</b>				<b>4</b>
CARRARO	AGRICUBE CARRARO 80 FB 4WD			6
	AGRICUBE 105 VLB	4VLB32BCCH		1
<b>TOTAL MARCA</b>				<b>7</b>
CASE IH	FARMALL 105C 4WD			12
	FARMALL 105C 4WD	LFDS7BL		1
	FARMALL 105C 4WD			2
	FARMALL 105C 4WD	LFDC7BL		8
	FARMALL 115A			2
	FARMALL 115A	LSDS4E		1
	FARMALL 115A	LSDC4B		2
	FARMALL 115C 4WD	LFER7BL		3
	FARMALL 115C 4WD	LFEC8BL		25
	FARMALL 115C 4WD	LFES7BL		2
	FARMALL 115C 4WD			12
	FARMALL 115C 4WD			23
	FARMALL 115C 4WD	LFEC7BL		73
	FARMALL 65A 4WD	AYBR4A		1





## TRACTORES INSCRITOS POR MARCAS Y MODELOS

### MAQUINARIA NUEVA

Periodo 01-ENE-2019 al 31-DIC-2019

MARCA	MODELO	VARIANTE	VERSION	UNIDADES
	FARMALL 75A 4WD		AYCC4B	7
	FARMALL 75A 4WD		AYCR4B	4
	FARMALL 75A 4WD		AYCR4D	1
	FARMALL 75C 4WD		APCC4B	1
	FARMALL 85 C 4WD			1
	FARMALL 85A		LSAC4B	1
	FARMALL 85C 4WD			4
	FARMALL 95 C 4WD			5
	FARMALL 95A		LSBC2A	1
	FARMALL 95A		LSBC4D	1
	FARMALL 95A		LSBC4B	5
	FARMALL 95C 4WD		LFCC7BL	3
	FARMALL 95C 4WD			9
	FARMALL 95C 4WD		LFCS8BL	1
	FARMLIFT 735		H735	2
	FARMLIFT 735 CLASSIC			1
	FARMLIFT 737		P737	3
	FARMLIFT 742		H742	1
	LUXXUM 100		SS1AFBL	1
	LUXXUM 100		SS1DFBL	1
	LUXXUM 100		SS1C7BL	1
	LUXXUM 110		SS2CFBL	2
	LUXXUM 110		SS2CBBL	1
	LUXXUM 110		SS2DFBL	1



## TRACTORES INSCRITOS POR MARCAS Y MODELOS

MAQUINARIA NUEVA

Periodo 01-ENE-2019 al 31-DIC-2019

MARCA	MODELO	VARIANTE	VERSION	UNIDADES
	LUXXUM 120	SS3AFBL		3
	LUXXUM 120	SS3ABBL		1
	LUXXUM 120	SS3CFBL		4
	LUXXUM 120	SS3DFBL		1
	LUXXUM 120	SS3CBBL		3
	LUXXUM 120	SS3C7BS		1
	MAGNUM 250	RKBSGNL		1
	MAGNUM 250			1
	MAGNUM 250 CVX			1
	MAGNUM 280	RKCSGNL		1
	MAGNUM 280	RKCSFNL		1
	MAGNUM 280 CVX	RKCSGRL		1
	MAGNUM 310	RKDSFNL		2
	MAGNUM 310 CVX	RKDSGRL		1
	MAGNUM 340	RKESFNL		1
	MAGNUM 340 CVX	RKESFRL		1
	MAGNUM 340 CVX			1
	MAGNUM 380 CVX	RKFI7EL		1
	MAXXUM 115	EHSI4BS		1
	MAXXUM 115	EHMIFGS		3
	MAXXUM 115	EHBS7BS		3
	MAXXUM 115	EHBS4BS		2
	MAXXUM 115	EHMI4GL		2
	MAXXUM 115 CVX	EHMSFES		1



## TRACTORES INSCRITOS POR MARCAS Y MODELOS

### MAQUINARIA NUEVA

Periodo 01-ENE-2019 al 31-DIC-2019

MARCA	MODELO	VARIANTE	VERSION	UNIDADES
	MAXXUM 115 CVX	EHMSGES		1
	MAXXUM 115 CVX	EHMSHEL		1
	MAXXUM 125	EHNIFGS		1
	MAXXUM 125	EHCI7BS		1
	MAXXUM 125	EHTI4BS		1
	MAXXUM 125	EHCSFBS		3
	MAXXUM 125	EHTSGNS		1
	MAXXUM 125 CVX	EHNSFRS		1
	MAXXUM 135	EHES4BS		1
	MAXXUM 135	EHESFBS		22
	MAXXUM 135	EHESGBS		2
	MAXXUM 135	EHEI4BS		1
	MAXXUM 135	EHPFSGS		4
	MAXXUM 135	EHES7BL		1
	MAXXUM 135	EHUSHNS		2
	MAXXUM 135	EHUSFBS		1
	MAXXUM 135 CVX	EHPSHRS		1
	MAXXUM 135 CVX	EHESFEL		1
	MAXXUM 135 CVX	EHPFGRS		3
	MAXXUM 135 CVX	EHPFSES		1
	MAXXUM 145	EHR7GS		1
	MAXXUM 145	EHVSFBL		1
	MAXXUM 145	EHR7FGS		6
	MAXXUM 145	EHR7FPS		1



## TRACTORES INSCRITOS POR MARCAS Y MODELOS

### MAQUINARIA NUEVA

Periodo 01-ENE-2019 al 31-DIC-2019

MARCA	MODELO	VARIANTE	VERSION	UNIDADES
	MAXXUM 145	EHFSHNS		1
	MAXXUM 145 CVX	EHR4EL		1
	MAXXUM 145 CVX	EHRSHRS		1
	MAXXUM 145 CVX	EHRSFES		1
	MAXXUM 145 CVX	EHRSHEL		1
	MAXXUM 145 CVX	EHFS4ES		1
	MAXXUM 150	EHJI7BS		1
	MAXXUM 150	EHWSFES		3
	MAXXUM 150	EHWSFRL		2
	MAXXUM 150	EHJSFBS		3
	MAXXUM 150	EHJSFBL		2
	MAXXUM 150	EHWSGPS		1
	MAXXUM 150	EHYSFBS		4
	MAXXUM 150	EHWSFPS		1
	MAXXUM 150	EHWSFEL		3
	MAXXUM 150	EHWSFRS		1
	MAXXUM 150	EHWSHES		1
	MAXXUM 150	EHWSFGL		2
	MAXXUM 150	EHWSFGS		2
	MAXXUM 150	EHWS7EL		1
	MAXXUM 150	EHWSHRL		1
	OPTUM 250 CVX	E8ASBEL		1
	OPTUM 250 CVX	E8ASBFL		7
	OPTUM 250 CVX	E8ASFEL		1



## TRACTORES INSCRITOS POR MARCAS Y MODELOS

### MAQUINARIA NUEVA

Periodo 01-ENE-2019 al 31-DIC-2019

MARCA	MODELO	VARIANTE	VERSION	UNIDADES
	OPTUM 250 CVX	D8ASBFL		6
	OPTUM 270 CVX	EMBSBF		1
	OPTUM 270 CVX	D8BSBFL		1
	OPTUM 270 CVX	E8BSBFL		3
	OPTUM 300 CVX	D8CSBFL		3
	OPTUM 300 CVX	E8CSFEL		1
	OPTUM 300 CVX	E8CSBFL		4
	PUMA 140	E2LSFNL		1
	PUMA 140	E2LSFBS		5
	PUMA 140	E2LSFBM		3
	PUMA 140	E2LS7BL		1
	PUMA 140	E2LI7BM		1
	PUMA 150	E2NS7BS		3
	PUMA 150	E2NSFNL		1
	PUMA 150	E2NI7BM		1
	PUMA 150	E2NS7BL		2
	PUMA 150	E2NS7BM		4
	PUMA 150	E2NSFNS		1
	PUMA 150	E2NSFBM		29
	PUMA 150	E2NSFNM		1
	PUMA 150 CVX	E2NSFEL		1
	PUMA 150 CVX	E2NS7EM		1
	PUMA 150 CVX	E2NSFEM		1
	PUMA 150 CVX	E2NSFRM		5



## TRACTORES INSCRITOS POR MARCAS Y MODELOS

### MAQUINARIA NUEVA

Periodo 01-ENE-2019 al 31-DIC-2019

MARCA	MODELO	VARIANTE	VERSION	UNIDADES
	PUMA 165	E2PS7BM		2
	PUMA 165	E2PSFBS		2
	PUMA 165	E2PSFBL		6
	PUMA 165	E2PSFNL		1
	PUMA 165			1
	PUMA 165	E2PSFNS		1
	PUMA 165	E2PSFBM		19
	PUMA 165 CVX	E2PS7ES		2
	PUMA 165 CVX	E2PSFRL		3
	PUMA 165 CVX	E2PSFRM		5
	PUMA 165 CVX	E2PSFEL		5
	PUMA 165 CVX	E2PSFEM		2
	PUMA 175 CVX	E2RSFRM		3
	PUMA 175 CVX	E2RSFRL		10
	PUMA 175 CVX	E2RSFEL		5
	PUMA 175 CVX	E2RSFEM		1
	PUMA 185 CVX	E5HSBRL		2
	PUMA 200	D5JSFBL		1
	PUMA 200	E5JSFBL		10
	PUMA 200			1
	PUMA 200	E5JSBNL		6
	PUMA 200			1
	PUMA 200	D5JSBBL		1
	PUMA 200 CVX	D5JSFEL		1



## TRACTORES INSCRITOS POR MARCAS Y MODELOS

### MAQUINARIA NUEVA

Periodo 01-ENE-2019 al 31-DIC-2019

MARCA	MODELO	VARIANTE	VERSION	UNIDADES
	PUMA 200 CVX	D5JSBRL		2
	PUMA 200 CVX	E5JSFEL		1
	PUMA 200 CVX	E5JSBRL		19
	PUMA 220	E5KSBNL		1
	PUMA 220	E5KSFBL		4
	PUMA 220 CVX	E5KSBRLL		2
	PUMA 240 CVX	E5LSLRL		2
	PUMA 240 CVX			1
	PUMA 240 CVX	E5LSBRL		22
	PUMA 240 CVX	E5LSFEL		1
	QUANTUM 100CL	LUGR8BL		1
	QUANTUM 100CL	LUGC8BL		1
	QUANTUM 100CL	LUGR4BL		3
	QUANTUM 100CL	LKGR4B		4
	QUANTUM 100CL	LUGC4BL		2
	QUANTUM 100CL	LUGR4BA		6
	QUANTUM 100CL	LUGC4BB		5
	QUANTUM 100F			6
	QUANTUM 100F	LUCC4BL		18
	QUANTUM 100F	LUCR4BL		2
	QUANTUM 100N 4WD	LUKD4BL		7
	QUANTUM 100N 4WD	LUKR4BL		1
	QUANTUM 100N 4WD			2
	QUANTUM 100V 4WD	LUOE4BL		3



## TRACTORES INSCRITOS POR MARCAS Y MODELOS

### MAQUINARIA NUEVA

Periodo 01-ENE-2019 al 31-DIC-2019

MARCA	MODELO	VARIANTE	VERSION	UNIDADES
	QUANTUM 110CL	LUHC4BL		17
	QUANTUM 110CL	LUHR4BL		2
	QUANTUM 110CL	LUHC8BL		10
	QUANTUM 110CL	LUHC9BL		1
	QUANTUM 110CL	LUHR4BA		1
	QUANTUM 110CL	LKHR4B		1
	QUANTUM 110CL	LUHC4BB		6
	QUANTUM 110CL	LUHC4BA		1
	QUANTUM 110CL	LUHR8BL		1
	QUANTUM 110F	LUDR4DL		2
	QUANTUM 110F	LUDC4DL		2
	QUANTUM 110F	LUDR4BL		3
	QUANTUM 110F	LUDC4BL		26
	QUANTUM 110N 4WD	LULD4BL		4
	QUANTUM 110N 4WD	LULR4BL		1
	QUANTUM 110V 4WD	LUPE4BL		1
	QUANTUM 80F	LUAR4BL	1	1
	QUANTUM 80F	LUAC4BL	1	1
	QUANTUM 80F	LUAC4BL		1
	QUANTUM 80F	LUAR4BL		1
	QUANTUM 80N 4WD	LUID4BL		1
	QUANTUM 80N 4WD	LUID4BL	1	1
	QUANTUM 80N 4WD	LUIR4BL	1	1
	QUANTUM 80N 4WD			1





## TRACTORES INSCRITOS POR MARCAS Y MODELOS

### MAQUINARIA NUEVA

Periodo 01-ENE-2019 al 31-DIC-2019

MARCA	MODELO	VARIANTE	VERSION	UNIDADES
	QUANTUM 80V 4WD	LUME4BL	1	1
	QUANTUM 80V 4WD	LUMR4BL	1	1
	QUANTUM 80V 4WD	LUME4BL		1
	QUANTUM 90CL	LUFC4BB		1
	QUANTUM 90CL	LUFC4BL		1
	QUANTUM 90CL	LUFR9BL		1
	QUANTUM 90F	LUBC4BL		8
	QUANTUM 90F	LUBR4BL		5
	QUANTUM 90N 4WD	LUJD4BL		7
	QUANTUM 90N 4WD	LUJR4BL		3
	QUANTUM 90V 4WD	LUNE4BL		5
			<b>TOTAL MARCA</b>	<b>773</b>
CF MOTO	CFORCE 850XC	CF800ATR-3		5
	CFORCE1000	CF1000ATR		4
	CFORCE450L	CF400ATR-2L		64
	CFORCE450S			101
	CFORCE520L	CF500ATR-2L		19
	CFORCE520S	CF500ATR-2S		6
	CFORCE550	-		10
	CFORCE600	CF600ATR-L	B	52
	CFORCE800	CF800ATR-2		2
	CF500UTR-2	CF500UTR-2		13
	CF800UTR	CF800UTR		2
	CF800UTR-2	CF800UTR-2		2



## TRACTORES INSCRITOS POR MARCAS Y MODELOS

### MAQUINARIA NUEVA

Periodo 01-ENE-2019 al 31-DIC-2019

MARCA	MODELO	VARIANTE	VERSION	UNIDADES
	UFORCE1000		CF1000UTR-3	7
	ZFORCE1000		CF1000UTR-2	4
	ZFORCE500		CF500UTR	1
			TOTAL MARCA	292
CHALLENGER	MT 775E			1
			TOTAL MARCA	1
CLAAS	ARION 420		414AAD.	2
	ARION 420			1
	ARION 420		414AAD	3
	ARION 420		414AAE..	1
	ARION 420		414AAD..	2
	ARION 420		414AAE	2
	ARION 430		424ACD	1
	ARION 430		424ACD..	1
	ARION 430		424ABH..	1
	ARION 430		424ABD	4
	ARION 430			2
	ARION 430		424ABH.	1
	ARION 430		424ABD.	2
	ARION 440		434ABD.	4
	ARION 440		434ABD..	1
	ARION 440		434ABH	1
	ARION 440		434ACD	6



## TRACTORES INSCRITOS POR MARCAS Y MODELOS

### MAQUINARIA NUEVA

Periodo 01-ENE-2019 al 31-DIC-2019

MARCA	MODELO	VARIANTE	VERSION	UNIDADES
	ARION 440	434ACD.		4
	ARION 440	434ABD		8
	ARION 440	434ABG		1
	ARION 440	434ACG.		1
	ARION 450	444ABH..		1
	ARION 450	444ABD..		1
	ARION 450	444ABG		2
	ARION 450	444ABD.		2
	ARION 450	444ACD		1
	ARION 450			2
	ARION 450	444ACH		1
	ARION 450	444ABD		8
	ARION 460	454ACG		1
	ARION 460	454ABD		3
	ARION 460	454ABD..		1
	ARION 460	454ABG.		1
	ARION 460	454ACD		1
	ARION 460	454ABG		4
	ARION 460	454ACH		1
	ARION 460	454ABH		2
	ARION 460	454ABH.		1
	ARION 510	402ARJ	4E	3
	ARION 510	404ASJ	5E.	1
	ARION 510	404ASJ	5E	6



## TRACTORES INSCRITOS POR MARCAS Y MODELOS

### MAQUINARIA NUEVA

Periodo 01-ENE-2019 al 31-DIC-2019

MARCA	MODELO	VARIANTE	VERSION	UNIDADES
	ARION 510	404ARJ	4E	1
	ARION 510	404ARJ		1
	ARION 530	4B4ASC	4D	1
	ARION 530	414ASJ	4E.	1
	ARION 530	414ASC	5E	1
	ARION 530	414ASJ	5E	4
	ARION 530	414ARJ		1
	ARION 530	414ASJ	5D	1
	ARION 530 CMATIC	4B4ATJ	5D	1
	ARION 530 CMATIC	414ATJ	5D	2
	ARION 550	424BSJ	5D	1
	ARION 550	424BSC	5D	1
	ARION 550 CMATIC	424BTJ	4D	1
	ARION 610			1
	ARION 610	634ASJ	5D	5
	ARION 610	634ASJ	5D.	2
	ARION 610	632ARJ	4D	1
	ARION 610	634ARJ	4D	1
	ARION 610	632ASJ	4D	2
	ARION 610	632ARJ	4E	1
	ARION 610	634ARJ		1
	ARION 610	6D4ARJ		1
	ARION 610	634ASJ	4D	1
	ARION 610	632ARC	4E	1



## TRACTORES INSCRITOS POR MARCAS Y MODELOS

### MAQUINARIA NUEVA

Periodo 01-ENE-2019 al 31-DIC-2019

MARCA	MODELO	VARIANTE	VERSION	UNIDADES
	ARION 610 CMATIC	634ATC	4D	1
	ARION 610 CMATIC	634ATJ	4D.	1
	ARION 630	644BRJ	4E	1
	ARION 630	644BSJ	5D	5
	ARION 630	642BRJ	4D	2
	ARION 630	6E4BSJ	5C	1
	ARION 630	642BSJ	4E	1
	ARION 630	644BSJ	5E	2
	ARION 630 CMATIC	644BTJ	5C.	1
	ARION 630 CMATIC	644BTC	5C	1
	ARION 630 CMATIC	644BTJ	5C	1
	ARION 650	664CSJ	5C	8
	ARION 650	664CSC	5D	2
	ARION 650			1
	ARION 650	664CSJ	4E	1
	ARION 650	6G4CRJ		1
	ARION 650	664CSJ	5C.	3
	ARION 650	664CRJ	4C	1
	ARION 650	664CSJ	5D	2
	ARION 650 CMATIC	654CTJ	5C.	3
	ARION 650 CMATIC	654CTJ	5C	2
	ARION 660 CMATIC	664CTJ	5C	2
	ARION 660 CMATIC	664CTJ	5C.	2
	ARION 660 CMATIC	664CTC	5C	1



## TRACTORES INSCRITOS POR MARCAS Y MODELOS

### MAQUINARIA NUEVA

Periodo 01-ENE-2019 al 31-DIC-2019

MARCA	MODELO	VARIANTE	VERSION	UNIDADES
	ARION 660 CMATIC	664CTC	5C.	1
	ATOS 340	431DFA		2
	ATOS 340	430CFA.		1
	ATOS 350	441DEA		4
	ATOS 350	441DFA.		3
	ATOS 350	441DFA		7
	ATOS 350	441DEA.		1
	AXION 800	604ARC.	4C	2
	AXION 800	604ASC	5C	1
	AXION 800	602ARC	4	1
	AXION 800	604ASC.	5C	2
	AXION 810	624BTC	4B	1
	AXION 810	612ASC	4	1
	AXION 810	6X4ATC	5B	1
	AXION 810	624ATC.	5B	5
	AXION 810	614ASC.	5C	2
	AXION 810	624ATC	5B	6
	AXION 810	612ASC	5	1
	AXION 810	614ASC	5C	3
	AXION 810	622ATC	5	1
	AXION 830	624ASC.	5B	1
	AXION 830	644BTC	4B	3
	AXION 830	644BTC	5	6
	AXION 830			2



## TRACTORES INSCRITOS POR MARCAS Y MODELOS

### MAQUINARIA NUEVA

Periodo 01-ENE-2019 al 31-DIC-2019

MARCA	MODELO	VARIANTE	VERSION	UNIDADES
	AXION 830	644BTC	5B	7
	AXION 830	6V4BTC	4B	1
	AXION 830	624ASC	5C	1
	AXION 830 (A4053DT/C)			1
	AXION 840	634BSC	5	1
	AXION 840 (A0994)			1
	AXION 850	664BTC	5B	1
	AXION 850	654BSC	5	1
	AXION 850	654BRC	4B	1
	AXION 850	664BTC	5	3
	AXION 850 (G2D, G3D)			1
	AXION 870	674BTC	5B	1
	AXION 870	674BTC	5	4
	AXION 920	604ATC	5A	1
	AXION 920	604ATC	5A.	5
	AXION 930	614ATC	5A	2
	AXION 950	A23D4EC		1
	AXION 950	634ATC	5A	1
	AXION 950	634ATC	5A.	4
	AXION 960	A23E4EC		1
	ELIOS 210	852DEC		1
	ELIOS 220	812FFC		1
	ELIOS 220	812DEC		1
	ELIOS 230	822FEC		1



## TRACTORES INSCRITOS POR MARCAS Y MODELOS

### MAQUINARIA NUEVA

Periodo 01-ENE-2019 al 31-DIC-2019

MARCA	MODELO	VARIANTE	VERSION	UNIDADES
	ELIOS 230		822DEC	5
	ELIOS 230		822DEA	2
	ELIOS 230		822DFC	5
	ELIOS 230 (4RM)			1
	ELIOS 240		832DEC	2
	ELIOS 240		32BHC	1
	ELIOS 240		832FFA	1
	ELIOS 240		832FEC	2
	ELIOS 240		832DFC	11
	NEXOS 210 F		752AEC	1
	NEXOS 210 F		702AEA	2
	NEXOS 220 F		712AFA	1
	NEXOS 220 F		712AFC	1
	NEXOS 230 F		722AEA	3
	NEXOS 230 F		722AFC	5
	NEXOS 230 F			1
	NEXOS 230 F		722AEC	2
	NEXOS 230 F		722AFA	2
	NEXOS 240 F		732AFC	4
	NEXOS 240 F		732AEC	2
	NEXOS 240 F		732AFA	3
	NEXOS 240 F		732AEA	1
	NEXOS 240 VE		532FFC	1
	NEXOS 250 F		742AFC	4





## TRACTORES INSCRITOS POR MARCAS Y MODELOS

### MAQUINARIA NUEVA

Periodo 01-ENE-2019 al 31-DIC-2019

MARCA	MODELO	VARIANTE	VERSION	UNIDADES
	SCORPION 1033	K34C1N1B2		1
	SCORPION 635	K30A1N1B2		1
	SCORPION 635	K30D3N1B2		1
	SCORPION 732	K31D3N1B2		2
	SCORPION 736	K32D3N1B2		1
	SCORPION 741	K33D3N1B2		1
	XERION	U1	50B.	1
	XERION	U1	00B.	1
			<b>TOTAL MARCA</b>	<b>345</b>
CORVUS	CORVUS TERRAIN DX4	DX4		43
			<b>TOTAL MARCA</b>	<b>43</b>
DEUTZ-FAHR	AGROKID 230	A2		28
	AGROKID 230	A1		1
	AGROKID 230 4WD			1
	AGROPLUS 70 F KEYLINE	65T4		1
	AGROPLUS 80 F KEYLINE	75T4		2
	AGROPLUS 80 F KEYLINE	75T4.		1
	AGROPLUS 80.4 F KEYLINE	76T4	DW1	1
	AGROPLUS 80.4 F KEYLINE	76T4.		1
	AGROPLUS 80.4 F KEYLINE			1
	AGROPLUS 80.4 F KEYLINE	76T4		15
	4070 E	65T6		1
	4080 E	75T6		5



## TRACTORES INSCRITOS POR MARCAS Y MODELOS

### MAQUINARIA NUEVA

Periodo 01-ENE-2019 al 31-DIC-2019

MARCA	MODELO	VARIANTE	VERSION	UNIDADES
	4090 E		88T6	2
	4100 E		96T6	13
	5080 D ECOLINE		75T7C	1
	5080 D KEYLINE		75T5	1
	5080 DF		75T1.	1
	5080 DF ECOLINE		75T2	3
	5080 DS		75T2	1
	5080.4 DF ECOLINE		76T2	3
	5090 D		88T7	1
	5090 D ECOLINE		88T7C	2
	5090 DF ECOLINE		88T2	2
	5090 DS		88T1	1
	5090.4 D		89T7	8
	5090.4 D			2
	5090.4 D ECOLINE		89T7C	13
	5090.4 D ECOLINE			1
	5090.4 DF		89T2	2
	5090.4 DF		89T1	3
	5090.4 DF ECOLINE		89T2	7
	5090.4 DF (89T1)			1
	5090.4 DF (89T2)			1
	5090.4 DS		89T2	1
	5100 DF ECOLINE		96T2	3
	5100 G		95T1	2



## TRACTORES INSCRITOS POR MARCAS Y MODELOS

### MAQUINARIA NUEVA

Periodo 01-ENE-2019 al 31-DIC-2019

MARCA	MODELO	VARIANTE	VERSION	UNIDADES
	5100 G		102T5	6
	5100.4 D		102T7	124
	5100.4 D			10
	5100.4D			1
	5105		101T1	1
	5105 DF		102T2	3
	5105 DF		102T1	16
	5105 DF ECOLINE		102T2	10
	5105 DF TTV		102T1C	1
	5105 DF (102T1)			5
	5105 DS		102T3	1
	5105 DS		102T1	1
	5105 DS TTV		102T1C	2
	5105 DS (102T1/DW)			3
	5105 DV (102T3/DWN)			1
	5105 G TB		102T6F	3
	5105 TB		102T6	25
	5110 G		106T1	3
	5110 G		113T5	55
	5110 G		106T3	3
	5110 G (106T1)			1
	5115		111T1	5
	5115 DF		113T2	8
	5115 DF		113T1	13



## TRACTORES INSCRITOS POR MARCAS Y MODELOS

### MAQUINARIA NUEVA

Periodo 01-ENE-2019 al 31-DIC-2019

MARCA	MODELO	VARIANTE	VERSION	UNIDADES
	5115 DF (113T1)			2
	5115 DS	113T1		2
	5115 DS	113T3		1
	5115 DS TTV	113T1C		1
	5115 G TB	113T6F		5
	5115 K	110C2		1
	5115 KM	115C3		1
	5115 KM	115C2		3
	5115 TB	113T6		52
	5115 4WD (111T1)			2
	5120 G	120T1		34
	5120 G (120T1)			6
	5125	121T1		7
	5125 4WD (121T1)			2
	6120	115T1	DW	3
	6120	117T1	DW	1
	6120 TTV	115T1	DF	3
	6120 TTV	115T1	DW	2
	6130	125T1	DF	5
	6130	127T1	DF	1
	6130	125T1	DW	8
	6130 TTV	125T1	DW	1
	6130 TTV	125T1	DF	11
	6140	135T1	DW	12



## TRACTORES INSCRITOS POR MARCAS Y MODELOS

### MAQUINARIA NUEVA

Periodo 01-ENE-2019 al 31-DIC-2019

MARCA	MODELO	VARIANTE	VERSION	UNIDADES
	6140	135T1	DF	2
	6140 TTV	135T1	DF	3
	6155 AGROTRON	A	1W	2
	6155 AGROTRON	A	F	1
	6155 AGROTRON	A	1F	6
	6155 AGROTRON RCSHIFT	A	W	1
	6155 AGROTRON RCSHIFT	A	1W	1
	6155 AGROTRON RCSHIFT	A	1F	4
	6155 AGROTRON RCSHIFT (AF)			1
	6155 AGROTRON TTV			1
	6155.4 AGROTRON	AF		1
	6155.4 AGROTRON	AF	.	1
	6155.4 AGROTRON RCSHIFT	AF	.	3
	6155.4 AGROTRON RCSHIFT	E	1F	1
	6155.4 AGROTRON TTV	E	1F	1
	6165 AGROTRON	B	1F	5
	6165 AGROTRON	B	W	2
	6165 AGROTRON	B	1W	3
	6165 AGROTRON (BF)			1
	6165 AGROTRON RCSHIFT	B	F	2
	6165 AGROTRON RCSHIFT	B	1F	14
	6165 AGROTRON RCSHIFT	B	1W	1
	6165 AGROTRON RCSHIFT (BF)			1
	6165 AGROTRON RCSHIFT (BF)			5



## TRACTORES INSCRITOS POR MARCAS Y MODELOS

### MAQUINARIA NUEVA

Periodo 01-ENE-2019 al 31-DIC-2019

MARCA	MODELO	VARIANTE	VERSION	UNIDADES
	6165 AGROTRON TTV	B	1F	4
	6165 AGROTRON TTV (VBF)			2
	6165.4 AGROTRON RCSHIFT	BF	.	2
	6165.4 AGROTRON TTV	BF		1
	6175 AGROTRON	C	F	1
	6175 AGROTRON RCSHIFT	C	1F	2
	6175 AGROTRON TTV (VCF)			2
	6185 AGROTRON	D	1F	2
	6185 AGROTRON RCSHIFT	D	1F	5
	6185 AGROTRON RCSHIFT	D	F	1
	6185 AGROTRON RCSHIFT	D	1W	1
	6185 AGROTRON RCSHIFT (DF)			1
	6185 AGROTRON TTV			1
	6185 AGROTRON TTV	D	1F	2
	6205 AGROTRON	H	F	1
	6205 AGROTRON	H	1F	1
	6205 AGROTRON RCSHIFT	H	F	2
	6205 AGROTRON RCSHIFT	H	1F	1
	6205 AGROTRON TTV	A	1F	6
	6215 AGROTRON	I	1F	1
	6215 AGROTRON	I	F	1
	6215 AGROTRON RCSHIFT	I	1W	1
	6215 AGROTRON RCSHIFT	I	F	2
	6215 AGROTRON RCSHIFT	I	1F	4



## TRACTORES INSCRITOS POR MARCAS Y MODELOS

### MAQUINARIA NUEVA

Periodo 01-ENE-2019 al 31-DIC-2019

MARCA	MODELO	VARIANTE	VERSION	UNIDADES
	6215 AGROTRON TTV	B	F	1
	6215 AGROTRON TTV	B	1F	4
	7230 AGROTRON TTV	C	1F	1
	7250 AGROTRON TTV	D	1F	16
	7250 AGROTRON TTV	D	F/S	5
	7250 AGROTRON TTV	D	1W	1
	7250 AGROTRON TTV (DF)			2
	9340 AGROTRON TTV	D	51F	3
	9340 AGROTRON TTV	D	41F	3
			TOTAL MARCA	746
DIECI	AGRI PLUS 40.7 VS EVO 2 (CAC 186)			1
			TOTAL MARCA	1
DONG FENG	DF404G2	DF404G2		1
			TOTAL MARCA	1
FARMTRAC	FARMTRAC 22 4WD	R4FM2		1
	FARMTRAC 26 4WD	R4FM1		2
	FARMTRAC 30 4WD	R4FM3		8
	FARMTRAC 30 4WD	R4FM3.		2
			TOTAL MARCA	13
FENDT	1038 VARIO	52706K180000		1
	1038 VARIO			1
	1042 VARIO	52806K180000		1
	1050 VARIO	53006K180000		3



## TRACTORES INSCRITOS POR MARCAS Y MODELOS

### MAQUINARIA NUEVA

Periodo 01-ENE-2019 al 31-DIC-2019

MARCA	MODELO	VARIANTE	VERSION	UNIDADES
	1050 VARIO	FENDT 530	5	1
	208 V VARIO	FENDT 233	K	1
	209 V VARIO	FENDT 234	K	1
	210 F VARIO	FENDT 242	K	15
	210 P VARIO	FENDT 252	K	26
	210 P VARIO	FENDT 252	B	4
	210 V VARIO	FENDT 235	K	7
	210 VARIO	FENDT 303	K	4
	210F VARIO			1
	210F VARIO			1
	211 F VARIO	FENDT 243	K	5
	211 P VARIO	FENDT 253	B	2
	211 P VARIO	FENDT 253	K	38
	211 VARIO	FENDT 304	K	44
	211 VARIO			3
	211P VARIO			1
	310 VARIO	FENDT 347		16
	310 VARIO (FENDT 347)			6
	311 VARIO	FENDT 348		9
	311 VARIO (FENDT 324)			1
	311 VARIO (FENDT 348)			2
	312 VARIO	FENDT 349		31
	312 VARIO (FENDT 349)			9
	313 VARIO	FENDT 350		66





## TRACTORES INSCRITOS POR MARCAS Y MODELOS

### MAQUINARIA NUEVA

Periodo 01-ENE-2019 al 31-DIC-2019

MARCA	MODELO	VARIANTE	VERSION	UNIDADES
	313 VARIO (FENDT 350)			15
	512 VARIO	FENDT 435	4	1
	514 VARIO	43704K105000		2
	514 VARIO	43705K105000		9
	514 VARIO			6
	514 VARIO	FENDT 437	4	3
	514 VARIO	FENDT 437	5	10
	514 VARIO (FENDT 437)			4
	516 VARIO			2
	516 VARIO	43805K105000		8
	516 VARIO	FENDT 438	5	6
	516 VARIO (FENDT 438)			1
	714 VARIO	FENDT 738	5	3
	714 VARIO	73805K125000		8
	714 VARIO	FENDT 738	5	3
	714 VARIO	73804K125000		2
	716 VARIO	73905K125000		7
	716 VARIO	FENDT 739	4	1
	716 VARIO	FENDT 739	5	10
	716 VARIO	FENDT 739	5	5
	716 VARIO	73904K125000		1
	716 VARIO	FENDT 739	4	1
	716 VARIO (FENDT 739)			1
	716 VARIO (FENDT 739)			1



## TRACTORES INSCRITOS POR MARCAS Y MODELOS

### MAQUINARIA NUEVA

Periodo 01-ENE-2019 al 31-DIC-2019

MARCA	MODELO	VARIANTE	VERSION	UNIDADES
	718 VARIO	74005K140S00		2
	718 VARIO	FENDT 740	5	37
	718 VARIO	FENDT 740	4	2
	718 VARIO	FENDT 740	5	3
	718 VARIO	FENDT 740	4	3
	718 VARIO	74005K140F00		29
	718 VARIO (FENDT 740)			1
	718 VARIO (FENDT 740)			1
	720 VARIO	FENDT 741	5	22
	720 VARIO	74105K140S00		1
	720 VARIO	FENDT 741	4	6
	720 VARIO	74104K140S00		1
	720 VARIO	74105K140F00		19
	722 VARIO	FENDT 742	5	17
	722 VARIO	74204K140F00		1
	722 VARIO	74205K140S00		4
	722 VARIO	74205K140F00		34
	722 VARIO	FENDT 742	4	4
	722 VARIO	FENDT 742	5	2
	722 VARIO (FENDT 742)			1
	724 VARIO	74305K140F00		1
	724 VARIO	FENDT 743	5	1
	724 VARIO (FENDT 743)			1
	820 VARIO			1



## TRACTORES INSCRITOS POR MARCAS Y MODELOS

### MAQUINARIA NUEVA

Periodo 01-ENE-2019 al 31-DIC-2019

MARCA	MODELO	VARIANTE	VERSION	UNIDADES
	820 VARIO (FENDT 731)			1
	824 VARIO	FENDT 840	5	19
	824 VARIO	FENDT 840	4	1
	824 VARIO	840E5K160L00		1
	824 VARIO	FENDT 840	4	3
	824 VARIO	840Z5K160L00		1
	824 VARIO	840E5K160R00		1
	824 VARIO	840Z6K140R00		6
	824 VARIO	FENDT 840	5	1
	824 VARIO	840Z6K140L00		12
	826 VARIO	841Z6K140R00		1
	826 VARIO	841Z6K140L00		5
	826 VARIO	FENDT 841	5	3
	828 VARIO	842Z6K140L00		14
	828 VARIO	842Z5K160L00		1
	828 VARIO	842E4K160R00		1
	828 VARIO	FENDT 842	4	2
	828 VARIO	FENDT 842	5	15
	930 VARIO	951E5K150L00		1
	930 VARIO	FENDT 951	5	1
	930 VARIO			1
	930 VARIO	FENDT 951	5	9
	930 VARIO	FENDT 951	4	2
	930 VARIO	951Z6K160L00		7



## TRACTORES INSCRITOS POR MARCAS Y MODELOS

### MAQUINARIA NUEVA

Periodo 01-ENE-2019 al 31-DIC-2019

MARCA	MODELO	VARIANTE	VERSION	UNIDADES
	930 VARIO	95706K170L00		3
	933 VARIO	FENDT 952	5	7
	933 VARIO	FENDT 952	4	1
	933 VARIO	FENDT 952	4	1
	933 VARIO	952Z6K160L00		2
	936 VARIO			1
	936 VARIO	FENDT 953	5	1
	936 VARIO	953Z6K160L00		2
	936 VARIO	FENDT 953	5	1
	936 VARIO	95906K170R00		1
	939 VARIO			1
	939 VARIO	954Z6K160L00		5
	939 VARIO	FENDT 954	5	3
	939 VARIO	96006K170L00		1
	939 VARIO	954Z6K160R00		1
	939 VARIO	954E5K150L00		1
	942 VARIO	96106K170L00		1
	943 VARIO MT	43F		2
			<b>TOTAL MARCA</b>	<b>748</b>
FERRARI	COBRAM L60 AR	1SA5		29
	COBRAM L60 RS	1SA5		6
	COBRAM L65 AR	0SA7		2
	COBRAM V65 AR			1
	COBRAM V65 RS			1



## TRACTORES INSCRITOS POR MARCAS Y MODELOS

MAQUINARIA NUEVA

Periodo 01-ENE-2019 al 31-DIC-2019

MARCA	MODELO	VARIANTE	VERSION	UNIDADES
	COBRAM 60 RS			1
	CROMO K30 RS	0SA3		2
	CROMO K30 RS			1
	CROMO K40 RS	0SA4		3
	CROMO K40 RS			1
	CROMO K60 AR	2SA6		1
	RAPTOR 40			5
	THOR K105 AR	1SA9		1
	THOR L80 AR	1SA8		4
	VEGA K 105 AR (AKA)			2
	VEGA K 105 RS (RKA)			1
	VEGA K 105 SDT DS (AKJL 05FS)			2
	VEGA K105 AR	2S59		2
	VEGA K105 AR	2SA9		1
	VEGA K105 DS	2DA9		1
	VEGA K105 SDT DS	SDA9		1
	VEGA K105 SDT DS	SD19		2
	VEGA V 80 SDT RS (R4SA)			1
			<b>TOTAL MARCA</b>	<b>71</b>
GOLDONI	ARBOS 3050	TX4500		1
	BASE 20			4
	CLUSTER 70 SN+			5
	ENERGY 80			1
	MAXTER 60 SN			5



## TRACTORES INSCRITOS POR MARCAS Y MODELOS

MAQUINARIA NUEVA

Periodo 01-ENE-2019 al 31-DIC-2019

MARCA	MODELO	VARIANTE	VERSION	UNIDADES
	RONIN 50			2
	3080 STAR			2
			TOTAL MARCA	20
HHJM	164Y			4
	354E			1
			TOTAL MARCA	5
HSUN	N.A. (HS254-2)			1
			TOTAL MARCA	1
ISEKI	TLE3400H3	TLE3400HR3		1
	TM 3185 (TM3185MN)			3
	TM 3185 (TM3185MR)			2
	TM3185	TM3185MR3		2
	TM3217	TM3217MB		1
	TM3245			1
	TM3265			1
	TXG 237			1
			TOTAL MARCA	12
JCB	FASTRAC 4220	43XZ4		2
	FASTRAC 4220			1
	FASTRAC 4220	43X34-		1
	FASTRAC 8330	40Z62		1
	FASTRAC 8330	40Z62.		1
			TOTAL MARCA	6



## TRACTORES INSCRITOS POR MARCAS Y MODELOS

MAQUINARIA NUEVA

Periodo 01-ENE-2019 al 31-DIC-2019

MARCA	MODELO	VARIANTE	VERSION	UNIDADES
JLG	CATERPILLAR TH3510D	L.		1
	CATERPILLAR TH3510D	M.		1
	CATERPILLAR TH408D	J		1
	CATERPILLAR TH408D	J.		1
<b>TOTAL MARCA</b>				<b>4</b>
JOHN DEERE	GATOR TE (AD22)			1
	GATOR XUV 550 (GB44)			2
	GATOR XUV 560 (LB44)			1
	HPX815E	C1DCVACA3BID1	4	12
	HPX815E	C1DCAACA3BID1	4	4
	XUV 825I			1
	XUV560E	B1DBAACA3BPB1		5
	XUV560E	B1DBAACA3BMB1		17
	XUV590M	B5DBABCA3BNB1		1
	XUV590M	B5DBABCA3BLB1		1
	XUV590M S4	B8DBABCA3BJB3		1
	XUV835M	A2DAAACA3BGA1		2
	XUV855M	C5DCABCA3BHD1	4	4
	XUV855M	C5DCVBCA3BHD1	5	1
	XUV855M	C5DCVBCA3BHD1	4	4
	XUV855M	C5DCABCA3BHD1	5	1
	XUV855M S4	C8DCABCA3BGD3		1
	XUV855M S4	C8DCVBCA3BGD3		1
	XUV855M S4	C8DCVBCA3BGH3		1



## TRACTORES INSCRITOS POR MARCAS Y MODELOS

### MAQUINARIA NUEVA

Periodo 01-ENE-2019 al 31-DIC-2019

MARCA	MODELO	VARIANTE	VERSION	UNIDADES
	XUV865M	A5DAVBCA3BGA0	4A	1
	XUV865M	A5DAVBCA3BGA1		2
	XUV865M	A5DAABCA3BGA1		2
	XUV865M	A5DAVBCA3BGE1		1
	1026R	A1ABAACA2AAA0		8
	1026R	A1ABAACA2AAB0		1
	1026R	A1AAAACA2AAA0		8
	2036R	B2AAAABCA2CAF0		1
	2036R	B2AAAABCA2CAE0		3
	3036 E			2
	3038E	C1AAAABCA2DAG0		73
	3038R	C3AAAABCA2EAJ0		1
	3038R	C3AAAABCA2EAH0		4
	3045R	C4AAAADCA2EAH0		8
	3045R	C4AAAADCA2EAJ0		1
	4049M	D1AAAECA2FAK0		2
	4049M	D1AAAECA2GAK0		17
	4049M			2
	4066M	D2AAAFCA2GAK0		4
	4066M			3
	4066R	D4AAAFCA2GAL0		4
	5050E 4WD	C4ACADCA2AUE0		5
	5050E 4WD	C4ACADCA2AUF0		3
	5050E 4WD	C4ACADCA2AYF0		2





## TRACTORES INSCRITOS POR MARCAS Y MODELOS

### MAQUINARIA NUEVA

Periodo 01-ENE-2019 al 31-DIC-2019

MARCA	MODELO	VARIANTE	VERSION	UNIDADES
	5050E 4WD	C4ACADCA2AYE0		1
	5050E 4WD	C4ACADCA2AUE1		6
	5058E 4WD	C3ACACCA2AUF0		1
	5058E 4WD	C3ACVCCA2AUE1		1
	5058E 4WD	C3ACACCA2AUE1		2
	5058E 4WD	C3ACACCA2AUE0		1
	5067E 4WD	C2ACVBCA2AUE1		1
	5067E 4WD	C2ACVBCA2AUF0		1
	5075E 4WD	C1ACAACA2AUE1		2
	5075E 4WD	C1ACVACA2AUE1		4
	5075E 4WD			1
	5075E 4WD	C1ACAACA2AUF0		10
	5075E 4WD	C1ACAACA2AYE0		2
	5075E 4WD	C1ACAACA2AUE0		1
	5075E 4WD	C1ACAACA2AYF0		1
	5075E 4WD	C1ACVACA2AUF0		12
	5075GF 4WD (302AEA)			1
	5075GF 4WD (302AEC)			1
	5075GF 4WD (302AFA)			1
	5075GL 4WD	462BFA		2
	5075GL 4WD	562BEA		1
	5075GL 4WD	502BEC		3
	5075GL 4WD	562BFA		1
	5075GL 4WD (402BEA)			12



## TRACTORES INSCRITOS POR MARCAS Y MODELOS

### MAQUINARIA NUEVA

Periodo 01-ENE-2019 al 31-DIC-2019

MARCA	MODELO	VARIANTE	VERSION	UNIDADES
	5075GL 4WD (402BFA)			5
	5075GL 4WD (502BEA)			5
	5075GV 4WD (102CEC)			1
	5075M 4WD	B4ABVDCA2APC0		1
	5075M 4WD	B4ABADCA2APC0		2
	5085M 4WD			1
	5090GF 4WD	322AFA		3
	5090GF 4WD	312AEA		3
	5090GF 4WD	322AEA		2
	5090GF 4WD	622AEC		1
	5090GF 4WD	612AEA		2
	5090GF 4WD	322AFC		76
	5090GF 4WD	622AFC		1
	5090GF 4WD	612AFA		2
	5090GF 4WD	612AEC		12
	5090GF 4WD	322AEC		3
	5090GF 4WD (312AEC)			6
	5090GF 4WD (312AFC)			3
	5090GL 4WD	572BFC		1
	5090GL 4WD	512BEC		9
	5090GL 4WD	512BFC		22
	5090GL 4WD	472BFA		3
	5090GL 4WD	512BFD		1
	5090GL 4WD	572BEC		1



## TRACTORES INSCRITOS POR MARCAS Y MODELOS

### MAQUINARIA NUEVA

Periodo 01-ENE-2019 al 31-DIC-2019

MARCA	MODELO	VARIANTE	VERSION	UNIDADES
	5090GL 4WD	572BEA		1
	5090GL 4WD (412BEA)			17
	5090GL 4WD (412BFA)			14
	5090GL 4WD (512BEA)			3
	5090GL 4WD (512BFA)			3
	5090GN 4WD	222AFD		1
	5090GN 4WD (212AEC)			2
	5090GN 4WD (222AFC)			6
	5090GV 4WD			1
	5090GV 4WD (112CEC)			5
	5090GV 4WD (112CFC)			4
	5090GV 4WD (122CEC)			1
	5090GV 4WD (122CFC)			14
	5090M 2WD	B3ABACAA2ASC0		3
	5090M 4WD	B3ABACCA2APD1		29
	5090M 4WD	B3ABACCA2APC0		110
	5090M 4WD	B3ABACCA2APD0		16
	5090R 4WD	A4AAADCA2ANA0		2
	5100GL 4WD	532BEC		1
	5100GL 4WD	532BFC		5
	5100GL 4WD (432BEA)			3
	5100GL 4WD (432BFA)			8
	5100GL 4WD (532BFA)			3
	5100M 4WD	B2ABABCA2APD1		26



## TRACTORES INSCRITOS POR MARCAS Y MODELOS

### MAQUINARIA NUEVA

Periodo 01-ENE-2019 al 31-DIC-2019

MARCA	MODELO	VARIANTE	VERSION	UNIDADES
	5100M 4WD	B2ABABCA2APC0		81
	5100M 4WD	B2ABABCA2APD0		13
	5100M 4WD			2
	5100R 4WD	A3AAACCA2ANA0		73
	5100R 4WD	A3AAACCA2ANB0		66
	5105GF 4WD	652AEA		2
	5105GF 4WD	652AEC		4
	5105GF 4WD	342AFC		3
	5105GF 4WD	652AFC		2
	5105GF 4WD	652AFA		1
	5105GF 4WD	342AEC		6
	5105GF 4WD	642AFA		1
	5105GF 4WD	642AEC		1
	5105GF 4WD (342AEA)			1
	5105GF 4WD (352AFA)			3
	5105GF 4WD (352AFC)			43
	5105GN 4WD (242AFC)			1
	5105GN 4WD (252AFC)			6
	5115M 4WD	B1ABAACA2APD0		19
	5115M 4WD	B1ABAACA2APC0		54
	5115M 4WD	B1ABAACA2APD1		33
	5115R 4WD	A2AAABCA2ANA0		5
	5115R 4WD	A2AAABCA2ANB0		2
	5125R 4WD	A1AAAACA2ANA0		96



## TRACTORES INSCRITOS POR MARCAS Y MODELOS

### MAQUINARIA NUEVA

Periodo 01-ENE-2019 al 31-DIC-2019

MARCA	MODELO	VARIANTE	VERSION	UNIDADES
	5125R 4WD	A1AAAACA2ANB0		14
	6095MC 4WD	C6DCAFCA2BPB1	4	1
	6095MC 4WD	C6DCAFCA2BPC1	4	1
	6095MC 4WD	C6DCAFCA2ANC1		1
	6095MC 4WD	C6DCAMCA2BPB1		8
	6105MC 4WD	C5DCALCA2BPB1		1
	6105R			1
	6110M	B8DBAHCA2BNG1	4	1
	6110M	B8DBAHCA2BNF1	4	1
	6110M	B8DBBHCA2BNG1	4	2
	6110M	B8DBBLCA2BNF1		4
	6110M	B8DBBHCA2BNR0	4	1
	6110M	B8DBVHCA2BNF1		3
	6110R	ABDABPCA3BME1	5	1
	6110R	ABDAVLCA2BME1	4	1
	6115MC 2WD	C4DCAKAA2BRB1		8
	6115MC 2WD	C4DCADAA2BRC1	4	1
	6115MC 2WD	C4DCADAA2BRB1	4	2
	6115MC 4WD	C4DCADCA2BNB1	4	59
	6115MC 4WD	C4DCADCA2ANB1		51
	6115MC 4WD	C4DCVDCA2BNB1		6
	6115MC 4WD	C4DCADCA2BNC1	4	1
	6115MC 4WD	C4DCAKCA2BNB1		299
	6115MC 4WD	C4DCADCA2ANC1		1



## TRACTORES INSCRITOS POR MARCAS Y MODELOS

### MAQUINARIA NUEVA

Periodo 01-ENE-2019 al 31-DIC-2019

MARCA	MODELO	VARIANTE	VERSION	UNIDADES
	6115MC 4WD			18
	6115MC 4WD	C4DCAKCA2BNC1		7
	6115RC	C1DCAACA2BNB1	4	1
	6115RC	C1DCAGCA2BNB1		4
	6115RC	C1DCAACA2ANB1		1
	6115RC			1
	6120M	B7DBBKCA2BLG1		26
	6120M	B7DBBGCA3BLF1	4	1
	6120M	B7DBVGCA2BLG1		11
	6120M	B7DBBGCA2BLR0	4	2
	6120M	B7DBBKCA3BLF1		5
	6120M	B7DBVGCA2BLF1		9
	6120M	B7DBBGCA2BLF1	4	10
	6120M	B7DBAGCA2BLG1	4	4
	6120M	B7DBBKCA2BLF1		17
	6120M	B7DBBKCA3BLG1		10
	6120M	B7DBVGCA3BLF1		1
	6120M	B7DBVGCA3BLS0		1
	6120M	A4AAADCA2AAB0		1
	6120M	B7DBBGCA2BLS0	4	1
	6120M	B7DBBGCA2BLG1	4	15
	6120R	AADAVKCA3BKE1	5	2
	6120R	AADABNCA2BKD1	4	3
	6120R	AADABKCA2BKE1	4	1



## TRACTORES INSCRITOS POR MARCAS Y MODELOS

### MAQUINARIA NUEVA

Periodo 01-ENE-2019 al 31-DIC-2019

MARCA	MODELO	VARIANTE	VERSION	UNIDADES
	6120R	AADAVKCA2BKE1	4	4
	6120R	AADABNCA3BKE1	5	3
	6120R	AADABNCA2BKE1	4	1
	6120R	AADABNCA3BKD1	5	1
	6125R			1
	6130 4WD			1
	6130M	B6DBBJCA2BLG1		57
	6130M	B6DBBJCA3BLF1		1
	6130M	B6DBBJCA3BLG1		7
	6130M	B6DBVFCA2BLG1		39
	6130M	B6DBBFCA2BLG1	4	28
	6130M	B6DBBFCA2BLF1	4	8
	6130M	B6DBAFCA3BLG1	4	1
	6130M	B6DBVFCA3BLG1		7
	6130M	B6DBBJCA2BLF1		13
	6130M	B6DBBFCA2BLS0	4	3
	6130M	B6DBAFCA2BLR0	4	1
	6130M	B6DBAFCA3AMR0		1
	6130M	B6DBVFCA2BLF1		22
	6130M	B6DBVFCA3BLF1		1
	6130M	B6DBBFCA3BLG1	4	3
	6130M	B6DBAFCA2BLG1	4	3
	6130M 4WD			1
	6130R	A9DAVJCA3BKE1	5	6



## TRACTORES INSCRITOS POR MARCAS Y MODELOS

### MAQUINARIA NUEVA

Periodo 01-ENE-2019 al 31-DIC-2019

MARCA	MODELO	VARIANTE	VERSION	UNIDADES
	6130R	A9DABMCA3BKD1	5	2
	6130R	A9DAVJCA3BKE1	4	3
	6130R	A9DABJCA2BKN0	4	1
	6130R	A9DABJCA3BKE1	5	3
	6130R	A9DABMCA3BKN0	4	1
	6130R	A9DABJCA3BKN0	5	1
	6130R	A9DABMCA2BKE1	4	5
	6130R	A9DABMCA2BKD1	4	2
	6130R	A9DABMCA3BKE1	4	2
	6130R	A9DABMCA3BKE1	5	11
	6130R	A9DAVJCA2BKE1	4	11
	6130R	A9DABJCA2BKE1	4	1
	6130R	A9DABMCA3BKN0	5	1
	6130R	A9DAVJCA2BKD1	4	1
	6135M	B5DBBECA2BKY0	4	8
	6135M	B5DBBECA2BKU0	4	1
	6135M	B5DBVECA2BKX0	4	2
	6135M	B5DBBECA3BKU0	4	1
	6135M	B5DBVECA2BKY0	4	18
	6135M	B5DBBECA2BKT0	4	1
	6135M			7
	6135M	B5DBVECA3BKY0	4	4
	6135M	B5DBAECA3AMY0		1
	6135R	A8DAVHCA3BHL0	5	1





## TRACTORES INSCRITOS POR MARCAS Y MODELOS

### MAQUINARIA NUEVA

Periodo 01-ENE-2019 al 31-DIC-2019

MARCA	MODELO	VARIANTE	VERSION	UNIDADES
	6140R			1
	6140R			1
	6145M	B4DBBDCA2BJY0	4	1
	6145M	B4DBVDCA2BJY0	4	4
	6145M	B4DBBDCA2BJX0	4	1
	6145R	A7DAVGCA3BFLO	5	3
	6145R	A7DAVGCA3BFLO	4	4
	6145R	A7DAVGCA2BFLO	5	1
	6145R	A7DAAGCA3AKQ0	4A	1
	6145R	A7DAAGCA2AKH0	5A	1
	6145R			1
	6145R	A7DABGCA3BFLO	5	1
	6145R	A7DAVGCA3BFJ0	4	1
	6145R	A7DAVGCA2BFLO	4	2
	6150M 4WD			1
	6155M	B3DBVCCA3BGX0	4	1
	6155M	B3DBACCA2ALY0		3
	6155M	B3DBACCA2BGY0	4	2
	6155M	B3DBBCCA2BGY0	4	39
	6155M	B3DBACCA3ALY0		4
	6155M	B3DBACCA2BGU0	4	2
	6155M	B3DBACCA3BGY0	4	1
	6155M	B3DBBCCA2BGX0	4	1
	6155M	B3DBVCCA2BGU0	4	1



## TRACTORES INSCRITOS POR MARCAS Y MODELOS

### MAQUINARIA NUEVA

Periodo 01-ENE-2019 al 31-DIC-2019

MARCA	MODELO	VARIANTE	VERSION	UNIDADES
	6155M	B3DBVCCA2BGX0	4	16
	6155M	B3DBVCCA3BGY0	4	13
	6155M	B3DBVCCA2BGY0	4	89
	6155M	B3DBBCCA2BGU0	4	6
	6155M			11
	6155M	B3DBBCCA3BGY0	4	7
	6155R	A6DAVFCA3BEJ0	4	1
	6155R	A6DAVFCA2BEL0	5	2
	6155R			1
	6155R	A6DAAFCA2BEP0	4	1
	6155R	A6DABFCA3BEL0	5	3
	6155R	A6DAAFCA2AKL0	5A	1
	6155R	A6DAAFCA3BEL0	4	2
	6155R	A6DABFCA2BEL0	5	1
	6155R	A6DABFCA2BEL0	4	2
	6155R	A6DAVFCA2BEJ0	4	6
	6155R	A6DAVFCA3BEL0	4	4
	6155R	A6DAVFCA2BEL0	4	9
	6155R	A6DABFCA3BEL0	4	5
	6155R	A6DAVFCA3BEL0	5	46
	6155R	A6DAVFCA2BEJ0	5	1
	6170R			1
	6175M	B2DBABCA2BDA1	4	1
	6175M	B2DBBBCA2BDZ0	4	2



## TRACTORES INSCRITOS POR MARCAS Y MODELOS

### MAQUINARIA NUEVA

Periodo 01-ENE-2019 al 31-DIC-2019

MARCA	MODELO	VARIANTE	VERSION	UNIDADES
	6175M	B2DBVBCA3BDZ0	4	1
	6175M			2
	6175M	B2DBABCA2AKA1		1
	6175M	B2DBVBCA2BDA1	4	50
	6175M	B2DBABCA2BDW0	4	1
	6175M	B2DBABCA3AKA1		1
	6175M	B2DBVBCA3BDW0	4	1
	6175M	B2DBVBCA2BDZ0	4	5
	6175M	B2DBVBCA3BDA1	4	6
	6175M	B2DBBBCA2BDA1	4	5
	6175M	B2DBBBCA3BDA1	4	2
	6175R	A5DAVECA3BCG0	5	23
	6175R	A5DAAECA3BCG0	4	3
	6175R	A5DAAECA3BCG0	5	2
	6175R	A5DAVECA2BCG0	4	2
	6175R	A5DAAECA2BCG0	4	2
	6175R	A5DAVECA3BCG0	4	2
	6175R	A5DABECA2BCG0	5	1
	6175R			4
	6195M	B1DBVACA2BDZ0	4	3
	6195M	B1DBVACA2BDA1	4	74
	6195M	B1DBBACA2BDA1	4	11
	6195M	B1DBAACA2BDW0	4	2
	6195M	B1DBAACA3BDA1	4	1



## TRACTORES INSCRITOS POR MARCAS Y MODELOS

### MAQUINARIA NUEVA

Periodo 01-ENE-2019 al 31-DIC-2019

MARCA	MODELO	VARIANTE	VERSION	UNIDADES
	6195M	B1DBBACA3BDA1	4	2
	6195M	B1DBVACA3BDA1	4	12
	6195M	B1DBAACA2AKA1		1
	6195M	B1DBAACA2BDZ0	4	1
	6195M	B1DBAACA3BDW0	4	1
	6195M	B1DBAACA2BDA1	4	2
	6195M			1
	6195R	A4DAVDCA3BBG0	4	3
	6195R	A4DAVDCA3BBE0	5	1
	6195R	A4DAVDCA3BBG0	5	13
	6195R	A4DAADCA2AJE0	4A	1
	6195R	A4DAVDCA3BBE0	4	1
	6195R	A4DAVDCA2BBE0	4	3
	6195R	A4DABDCA3BBG0	5	3
	6195R			1
	6195R	A4DAVDCA2BBG0	4	4
	6195R	A4DABDCA3BBG0	4	1
	6210R			1
	6215R	A3DAVCCA2BBG0	5	4
	6215R	A3DABCCA3BBG0	4	5
	6215R	A3DAACCA3BBG0	5	1
	6215R	A3DABCCA2BBG0	5	1
	6215R	A3DABCCA2BBG0	4	2
	6215R	A3DAVCCA2BBG0	4	3



## TRACTORES INSCRITOS POR MARCAS Y MODELOS

### MAQUINARIA NUEVA

Periodo 01-ENE-2019 al 31-DIC-2019

MARCA	MODELO	VARIANTE	VERSION	UNIDADES
	6215R	A3DAVCCA3BBG0	4	13
	6215R	A3DAACCA2BBG0	5	1
	6215R	A3DAACCA2AJG0	5A	1
	6215R	A3DAVCCA2BBE0	4	5
	6215R	A3DABCCA3BBG0	5	10
	6215R	A3DAVCCA3BBG0	5	55
	6230R	A2DAVACA3BAB0	4	1
	6230R	A2DAVACA3BAB0	5	1
	6250R	A1	5A	1
	6250R	A1DAVBCA3BAB0	4	3
	6250R	A1DAABCA3AHB0	5A	4
	6250R	A1DAABCA3BAB0	5	6
	6250R	A1DAABCA3BAB0	4	2
	6250R	A1DAVBCA3BAB0	5	38
	6630 4WD (IB34, IB44, ID34, ID44)			1
	6930			1
	7250R	A3DBSBCA2AGB0	4	1
	7250R	A3DBSBCA3AGB0	4	2
	7250R	A3DDACCA3AGB0	4A	2
	7250R	A3DDACCA3AGB0	5A	6
	7250R	A3DDACCA2AGB0	4A	2
	7250R	A3DBSBCA3AGB0	5	1
	7250R	A3DDACCA3AGD0	5A	1
	7250R (XD44)			1



## TRACTORES INSCRITOS POR MARCAS Y MODELOS

### MAQUINARIA NUEVA

Periodo 01-ENE-2019 al 31-DIC-2019

MARCA	MODELO	VARIANTE	VERSION	UNIDADES
	7270R	A4DDADCA3AGB0	5A	1
	7280R (E4)			1
	7290R	A5DAMACA3AGB0	5	1
	7290R	A5DCABCA3AGB0	5A	1
	7290R	A5DCAACA3AGB0	5A	1
	7530 (LD44)			1
	7830			1
	8245R	A1DCAKCA3AFC0	5A	1
	8245R	A1DBNACA3AFD0	5A	2
	8245R	A1DCAJCA3AFA0	5A	2
	8245R	A1DCAKCA3AFB0	5A	1
	8245R	A1DCAKCA3AFA0	5A	1
	8245R	A1DCAJCA3AFD0	4A	6
	8245R	A1DCAGCA3AFD0	5A	1
	8245R	A1DCAJCA3AFC0	5A	1
	8245R	A1DBLACA3AFD0	4A	2
	8245R			1
	8245R	A1DCAKCA3AFD0	5A	3
	8245R	A1DCAJCA3AFD0	5A	7
	8270R	A2DBLBCA3AFD0	4A	1
	8270R	A2DCAMCA3AFD0	5A	1
	8270R	A2DBLBCA3AFC0	4A	1
	8270R	A2DBNBCA3AFD0	5A	1
	8270R	A2DCAPCA3AFB0	5A	1



## TRACTORES INSCRITOS POR MARCAS Y MODELOS

### MAQUINARIA NUEVA

Periodo 01-ENE-2019 al 31-DIC-2019

MARCA	MODELO	VARIANTE	VERSION	UNIDADES
	8270R	A2DCAPCA3AFD0	5A	5
	8270R	A2DBLBCA3AFD0	5A	1
	8270R	A2DCAPCA3AFA0	5A	1
	8295R	A3DCASCA3AFD0	5A	1
	8295R	A3DCAVCA3AFA0	5A	3
	8295R	A3DBKCCA3AFC0	4A	1
	8295R	A3DCARCA3AFC0	5A	1
	8295R	A3DCAVCA3AFA0	4A	1
	8295R	A3DCAVCA3AFD0	5A	1
	8295R	A3DCAVCA3AFC0	5A	1
	8295R	A3DCAWCA3AFB0	5A	1
	8295R	A3DBLCCA3AFD0	4A	1
	8295R	A3DCAVCA3AFD0	4A	1
	8295R	A3DBLCCA2AFD0		1
	8295R (JD44)			1
	8320R	A4DCBCCA3AFD0	4A	1
	8320R	A4DCBCCA3AFA0	5A	1
	8320R	A4DCBACA3AFA0	4A	1
	8320R	A4DBLDCA3AFC0	4A	1
	8320R			1
	8320R	A4DBLDCA3AFD0	5A	2
	8320R	A4DCBCCA3AFD0	5A	3
	8320R	A4DBLDCA2AFD0		1
	8320R	A4DCBCCA3AFB0	4A	1



## TRACTORES INSCRITOS POR MARCAS Y MODELOS

### MAQUINARIA NUEVA

Periodo 01-ENE-2019 al 31-DIC-2019

MARCA	MODELO	VARIANTE	VERSION	UNIDADES
	8320R	A4DCBACA3AFD0	4A	2
	8320R	A4DCBCCA3AFA0	4A	1
	8320R	A4DCBDCA3AFD0	4A	1
	8320R	A4DBLDCA3AFD0	4A	1
	8320R	A4DCBDCA3AFB0	5A	2
	8345R	A5DCBGCA3AFB0	5A	1
	8345R	A5DCBFCA3AFA0	4A	2
	8345R	A5DBQBCA3AFA0	5A	1
	8345R	A5DCBFCA3AFC0	4A	2
	8345R	A5DCBFCA3AFB0	4A	1
	8370R	A6DCBKCA3AFA0	5A	2
	8370R	A6DCBKCA3AFB0	5A	2
	8370R	A6DBPBCA3AFA0	5A	1
	8370R	A6DCBKCA3AFD0	4A	1
	8370R	A6DCBKCA3AFC0	4A	1
	8370R	A6DBQACA3AFB0	5A	1
	8370R	A6DBQACA3AFB0	4A	1
	8400R	A7DCAACA3AFC0	5A	1
	8400R	A7DCADCA3AFD0	4A	1
	8400R	A7DCADCA3AFA0	5A	1
	8400R	A7DCADCA3AFC0	4A	1
	8400R	A7DCADCA3AFA0	4A	2
	9420R			1
TOTAL MARCA				3017





## TRACTORES INSCRITOS POR MARCAS Y MODELOS

### MAQUINARIA NUEVA

Periodo 01-ENE-2019 al 31-DIC-2019

MARCA	MODELO	VARIANTE	VERSION	UNIDADES
KIOTI	CK2810	AAMF		1
	CK2810	AAHR		1
	CK2810	AAMR		3
	CK2810			5
	CK3310	BBMR		8
	CK3310	BBHR		1
	CK3510 (AAHSMC)			1
	CK3520	AAHSSF		20
	CK4010			1
	CK4010 (BCDSMF)			4
	CK4010 (BDHSHF)			2
	CK4010 (BDHSHR)			1
	CK4020	BCHSSR		3
	CK4020	BCHSSF		5
	CS2610	AAHR		5
	DK4510	AAMR		1
	DK4510			2
	DK5010	BBHR		1
	DK5010			1
	DK5010N	BBHF		6
	DK5010N			7
	DK5010N	BBMF		11
	DK5510N			3
	DK6010	DDMA		8



## TRACTORES INSCRITOS POR MARCAS Y MODELOS

MAQUINARIA NUEVA

Periodo 01-ENE-2019 al 31-DIC-2019

MARCA	MODELO	VARIANTE	VERSION	UNIDADES
	DK6010	DDSA		1
	DK6010N	DDMF		1
	K9 2400	AACF		3
	K9 2400	AACA		4
	LX 500 L			1
	MEC 2210			1
	NX5520 (CEMKR)			1
	PX1053			2
	PX1153			1
	RX 6010			1
	RX 7320			1
	RX7330	CCHR		4
	RX7330	CCHC		8
	RX7330			1
			TOTAL MARCA	131
KRAMER	KT357	41526ABC001AA05Z		4
	KT357	41526ABC001AA02Z		1
	KT357	C26		1
	KT357	41526ABC001AA00Z		1
	KT407	41527ABD001AA05Z		1
	KT407	41527ABD001AC05Z		1
	KT557	41624ABC000AB05Z		2
	KT559	41626ABE000AB05ZZ		2



## TRACTORES INSCRITOS POR MARCAS Y MODELOS

### MAQUINARIA NUEVA

Periodo 01-ENE-2019 al 31-DIC-2019

MARCA	MODELO	VARIANTE	VERSION	UNIDADES
<b>TOTAL MARCA</b>				<b>13</b>
KUBOTA	BX231	BX231D-R		3
	BX231	BX231D-C		2
	BX2350			1
	B1121	B1121D-F		3
	B1161	B1161D-F		7
	B1181	B1181D-F		10
	B1181	B1181D-F		4
	B1181	B1181DT-F		1
	B1241	B1241D-M		4
	B1241	B1241D-F		2
	B1241	B1241D-F		1
	B1241	B1241D-M		15
	B2201	B2201D-M		10
	B2261	B2261D-F		2
	B2261	B2261D-M		46
	B2261	B2261H-F		1
	B2311	B2311H-F		20
	B2311	B2311H-C		3
	B2650 (B2650D-F)			1
	B2650 (B2650D-M)			1
L 5040			1	
L1361	L1361D-R		5	
L1361	L1361H-R		3	



## TRACTORES INSCRITOS POR MARCAS Y MODELOS

### MAQUINARIA NUEVA

Periodo 01-ENE-2019 al 31-DIC-2019

MARCA	MODELO	VARIANTE	VERSION	UNIDADES
	L1361	L1361D-M		7
	L2351	L2351-D-M-NT		7
	L2421	L2421-D-M-NT		9
	L2421	L2421-H-M-NT		2
	L2421	L2421-H-C-NT		1
	L2421	L2421-D-C-NT		2
	L2501	L2501-D-M-WT		1
	L2501	L2501-D-C-NT		5
	L2501	L2501-G-C-NT		1
	L2501	L2501-D-M-NT		10
	L3540			5
	L5040-II			1
	M 135 GX-III			2
	M105GX-IV	M105GX-S-IV		5
	M105GX-IV	M105GX-IV		6
	M115GX-IV	M115GX-IV		6
	M115GX-IV	M115GX-S-IV		7
	M125GX-III			7
	M125GX-IV	M125GX-S-IV		15
	M125GX-IV	M125GX-IV		2
	M135GX-IV	M135GX-S-IV		3
	M135GX-IV	M135GX-IV		2
	M4062	M4062-B-R-36-F1		1
	M4072	M4072-A-C-36-F2		3



## TRACTORES INSCRITOS POR MARCAS Y MODELOS

### MAQUINARIA NUEVA

Periodo 01-ENE-2019 al 31-DIC-2019

MARCA	MODELO	VARIANTE	VERSION	UNIDADES
	M4072	M4072-A-R-18-F1		11
	M4072	M4072-B-C-36-F1		1
	M4072	M4072-A-C-18-F2		5
	M4072	M4072-B-R-36-F1		3
	M4072	M4072-B-R-36-F2		2
	M4072	M4072-B-R-18-F2		7
	M5071N	M5071N-R-18		3
	M5071N	M5071N-R-36		1
	M5091	M5091H-R		6
	M5091			10
	M5091N	M5091N-R-18		25
	M5091N	M5091N-C-18		43
	M5091N	M5091N-R-36		15
	M5091N	M5091N-C-36		48
	M5091UN	M5091UN-A-C		23
	M5091UN	M5091UN-B-C		13
	M5091UN	M5091UN-B-R		7
	M5101N	M5101N-R-18		7
	M5101N	M5101N-R-36		3
	M5101N	M5101N-C-36		66
	M5101N	M5101N-C-18		31
	M5101UN	M5101UN-B-R		1
	M5101UN	M5101UN-A-C		1
	M5111	M5111L-R		8



## TRACTORES INSCRITOS POR MARCAS Y MODELOS

### MAQUINARIA NUEVA

Periodo 01-ENE-2019 al 31-DIC-2019

MARCA	MODELO	VARIANTE	VERSION	UNIDADES
	M5111		M5111H-R	28
	M5111			68
	M5111UN		M5101UN-B-C	17
	M5111UN		M5101UN-A-C	45
	M5111UN		M5101UN-B-R	14
	M6040N			2
	M6121	AP	B	5
	M6121	AP	A	1
	M7040N			1
	M7131	A		1
	M7131			1
	M7132 STANDARD	AP	B	6
	M7151			1
	M7151	B		8
	M7152 PREMIUM	BP	B	2
	M7152 PREMIUM KVT	BM	B	3
	M7152 STANDARD	BP	B	9
	M7152 STANDARD	BP	A	2
	M7172 PREMIUM	CP	B	2
	M7172 PREMIUM	CP	A	1
	M7172 PREMIUM KVT	CM	B	5
	M7172 STANDARD	CP	A	1
	M7172 STANDARD	CP	B	6
	M95GX-III			1



## TRACTORES INSCRITOS POR MARCAS Y MODELOS

### MAQUINARIA NUEVA

Periodo 01-ENE-2019 al 31-DIC-2019

MARCA	MODELO	VARIANTE	VERSION	UNIDADES
	RTV-X1110		RTV-X1110-C	7
	RTV-X1110		RTV-X1110-R	4
	RTV-X900		RTV-X900-R	1
	RTV-X900 (RTV-X900EU-MR)			1
			<b>TOTAL MARCA</b>	<b>839</b>
KUKJE	BRANSON F36RN			1
	BRANSON F36RN	ABMAR		1
	BRANSON F47CN	CBMCI		1
	BRANSON F47RN	CMCF		1
	BRANSON F47RN			7
	BRANSON K78	IDPIA		2
	BRANSON K78			1
	BRANSON K78 RP	DCMDR		1
	BRANSON 2200			1
	BRANSON 2200	AMAF		1
	BRANSON 2500			1
	BRANSON 2500	BMBF		1
	BRANSON 2500	EAMET		1
	BRANSON 2500H			2
	BRANSON 2900	FAMFT		2
	BRANSON 2900			2
	BRANSON 2900H			1
	BRANSON 3100			9
	BRANSON 3100H	GAHGW		2



## TRACTORES INSCRITOS POR MARCAS Y MODELOS

MAQUINARIA NUEVA

Periodo 01-ENE-2019 al 31-DIC-2019

MARCA	MODELO	VARIANTE	VERSION	UNIDADES
	BRANSON 3100H			2
	BRANSON 3625R			1
	BRANSON 4125R			3
	BRANSON 5025R			2
	BRANSON 5825C			1
	BRANSON 6225C	EBMER		1
	BRANSON 6225C	EBMEC		1
			<b>TOTAL MARCA</b>	<b>49</b>
LAMBORGHINI	CRONO 100	96T6		1
	CRONO 80	75T6		2
	CRONO 90	88T6		3
	EGO 55	A2		18
	EGO 55 4WD			1
	RF 70 TREND	65T4		1
	RF 80 TREND	75T4		1
	RF 80.4 TREND	76T4.		1
	RF 80.4 TREND			1
	SPARK 165 RCSHIFT	B	F	1
	SPIRE F 105 TARGET (102T3)			1
	SPIRE F 105 (102T1)			7
	SPIRE F 115 (113T1)			2
	SPIRE F 115 (113T2)			1
	SPIRE F 80 (75T2)			1
	SPIRE F 90 TARGET (88T3)			1





## TRACTORES INSCRITOS POR MARCAS Y MODELOS

MAQUINARIA NUEVA

Periodo 01-ENE-2019 al 31-DIC-2019

MARCA	MODELO	VARIANTE	VERSION	UNIDADES
	SPIRE F 90 (88T1)			1
	SPIRE F 90 (88T2)			1
	SPIRE F 90.4 TARGET (89T3)			2
	SPIRE F 90.4 (89T1)			1
	SPIRE F100 TARGET	96T2		3
	SPIRE F105	102T1		7
	SPIRE F105	102T2		4
	SPIRE F105 TARGET	102T2		7
	SPIRE F115	113T2		2
	SPIRE F80 TARGET	75T2		2
	SPIRE F90	88T1		1
	SPIRE F90 TARGET	88T2		1
	SPIRE F90.4	89T1		4
	SPIRE F90.4	89T2		3
	SPIRE F90.4 TARGET	89T2		4
	SPIRE S 105	102T4		1
	SPIRE S 105	102T2		1
	SPIRE S 105	102T3		4
	SPIRE S 105	102T1		1
	SPIRE S 105 (102T1/LW)			1
	SPIRE S 105 (102T3/LW)			1
	SPIRE S 90	88T1		1
	SPIRE S 90	88T2		1
	SPIRE S 90.4 (89T4/LW)			1



## TRACTORES INSCRITOS POR MARCAS Y MODELOS

### MAQUINARIA NUEVA

Periodo 01-ENE-2019 al 31-DIC-2019

MARCA	MODELO	VARIANTE	VERSION	UNIDADES
	SPIRE 100.4		102T7	1
	SPIRE 90.4 TARGET		89T7C	8
	SPIRE 90.4 TARGET			1
	STRIKE C 115		110C2	1
	STRIKE CM 115		115C2	1
	STRIKE 100 T4		95T1	1
	STRIKE 105 TB		102T6F	3
	STRIKE 105 TB		102T6	9
	STRIKE 110		113T5	1
	STRIKE 110 T4		106T3	2
	STRIKE 115 TB		113T6	4
	STRIKE 115 TB		113T6F	2
	STRIKE 120 T4		120T1	3
			<b>TOTAL MARCA</b>	<b>135</b>
LANDINI	REX R 75 F			1
	REX 100 F 4WD			1
	REX 100 GE 4WD			3
	REX 110 GT 4WD			1
	REX 4-070GE		V	1
	REX 4-080F		M	9
	REX 4-080F		L	2
	REX 4-080GE		V	2
	REX 4-090 GT		C	2
	REX 4-090F		L	4



## TRACTORES INSCRITOS POR MARCAS Y MODELOS

MAQUINARIA NUEVA

Periodo 01-ENE-2019 al 31-DIC-2019

MARCA	MODELO	VARIANTE	VERSION	UNIDADES
	REX 4-090F	A		5
	REX 4-090F	B		20
	REX 4-090F	B2		3
	REX 4-090F	M		10
	REX 4-090GB	V		4
	REX 4-090GE	V		4
	REX 4-090GT	R		3
	REX 4-090GT	Q		3
	REX 4-090S	BS		1
	REX 4-090V	J3		1
	REX 4-090V	J4		9
	REX 4-100F	P2		3
	REX 4-100F	E		3
	REX 4-100F	E		8
	REX 4-100F	P		6
	REX 4-100F	F2		2
	REX 4-100F	F		11
	REX 4-100GB	X		2
	REX 4-100GE	W		1
	REX 4-100GE	X		7
	REX 4-100GT	H		1
	REX 4-100GT	H		1
	REX 4-100GT	G		3
	REX 4-100GT	T		9



## TRACTORES INSCRITOS POR MARCAS Y MODELOS

MAQUINARIA NUEVA

Periodo 01-ENE-2019 al 31-DIC-2019

MARCA	MODELO	VARIANTE	VERSION	UNIDADES
	REX 4-100GT	S		8
	REX 4-100GT	G		3
	REX 4-100N	ES		1
	REX 4-100S	ES		1
	REX 4-100V	K4		1
	REX 4-110 GT	G		3
	REX 4-110 GT	H		1
	REX 4-110F	F2		1
	REX 4-110F	F		2
	REX 4-110F	E		9
	REX 4-110GT	G		5
	REX 4-110GT	S		1
	REX 4-110GT	T		2
	REX 4-110GT	H		1
	REX 4-110N	ES		1
	REX 4-110V	K4		10
	REX 4-120 GT	G		11
	REX 4-120 GT	H		1
	REX 4-120F	E		2
	REX 4-120F	F		1
	REX 4-120GE	W		1
	REX 4-120GT	G		12
	REX 4-120GT	S		1
	REX 4-120S	FS		1



## TRACTORES INSCRITOS POR MARCAS Y MODELOS

### MAQUINARIA NUEVA

Periodo 01-ENE-2019 al 31-DIC-2019

MARCA	MODELO	VARIANTE	VERSION	UNIDADES
	REX 80 F 4WD TECHNO			2
	REX 90 GT 4WD			2
	TREKKER 100 M (TIPO T3)			1
	TREKKER 105 M (TIPO T3)			20
	TREKKER 105 (TIPO T3)			1
	TREKKER 4-095M	ODFL/AL		3
	TREKKER 4-105M	ODHL/AL		2
	TREKKER 90 M (TIPO T3)			4
	TREKKER 90 (TIPO T3)			1
	2-050	B	SSLRS3PN	1
	2-050	D	SSLRS3PN	2
	2-050	C	SSLRS3CF	2
	2-050			1
	2-050 GE	D	J4LRG3PN	1
	2-050 GE	D	J4LRS3PN	1
	2-055	C	J8LRS3CN	1
	2-055	D	J8LRS3PN	8
	2-055 GE	D	J9LRG3PN	7
	2-060			1
	4-080	C		1
	4-080D	G		1
	4-090	C		1
	4-090D	G		3
	4-090D	H		3



## TRACTORES INSCRITOS POR MARCAS Y MODELOS

MAQUINARIA NUEVA

Periodo 01-ENE-2019 al 31-DIC-2019

MARCA	MODELO	VARIANTE	VERSION	UNIDADES
	4-095	E		1
	4-095	C		1
	4-095	A		2
	4-100	E		1
	4-100			1
	4-100	A		2
	4-110	A		7
	4630 ISM	A		1
	4630 ISM			1
	4645 ARM			1
	4645 ISM	B		2
	4645 VRM	B		1
	4655 ARM			1
	4655 ARM	C		2
	4655 VRM			1
	4655 VRM	C		1
	5-100	M		1
	5-100	L		9
	5-100H 4WD			2
	5-100H 4WD			1
	5-110	M		1
	5-110	L		6
	5-110D HC (4RM)			2
	5-110D (4RM)			1



## TRACTORES INSCRITOS POR MARCAS Y MODELOS

### MAQUINARIA NUEVA

Periodo 01-ENE-2019 al 31-DIC-2019

MARCA	MODELO	VARIANTE	VERSION	UNIDADES
	5-110H 4WD			1
	5-110H 4WD (E4WL/*)			2
	5-115H 4WD			1
	5-115H 4WD (E47L/*, E4YL/*)			1
	5-120	M		2
	5-120	L		7
	6-125H	A		2
	6-135 C	A	5	1
	6-135H	A		9
	6-140C	M25L/C		1
	6-145 C	B	4	1
	6-145 V-SHIFT	B	4	2
	7070 AR			2
	7075 AR	A		1
	7075 AR	B		1
	7080 AR			3
	7080 IS			1
	7-160			1
	7-180	B	7BLR4	1
	90105 AR			2
	90105 AR	D		1
	90105 IS	D		1
	90115 AR	D		2
	9095 AR			2



## TRACTORES INSCRITOS POR MARCAS Y MODELOS

MAQUINARIA NUEVA

Periodo 01-ENE-2019 al 31-DIC-2019

MARCA	MODELO	VARIANTE	VERSION	UNIDADES
TOTAL MARCA				393
LINHAI	LH200ATV-D T3	M		4
	LH300ATV-3D T3	P		14
	LH500ATV-D T3	T		8
	M150 T3	K		15
TOTAL MARCA				41
LOVOL	504-III	TB504C		4
TOTAL MARCA				4
MANITOU	MLT 634 120 LSU - CE EN15000			1
	MLT 733-105 LSU	A1MAB1		1
	MLT 733-115 LSU	A1MAB1		1
	MLT 737-130 PS+	A1MAB1		2
TOTAL MARCA				5
MASSEY FERGUSON	MF 1740			2
	MF 1747			1
	MF 3650 4RM			2
	MF 3707 F	F10D22EDD15		1
	MF 3707 F	F10B22EDD15		1
	MF 3707 F	F10K22EDD15		1
	MF 3707 GE	G10K22EBB16		1
	MF 3707 GE	G10H22EDD15		2
	MF 3708 F	F11D22FDD35		1
	MF 3709 F	F12D22FDD45		4





## TRACTORES INSCRITOS POR MARCAS Y MODELOS

### MAQUINARIA NUEVA

Periodo 01-ENE-2019 al 31-DIC-2019

MARCA	MODELO	VARIANTE	VERSION	UNIDADES
	MF 3709 F		F12G22FDD45	1
	MF 3709 F		F12D22FBB45	4
	MF 3709 F		F12K22FBB45	1
	MF 3709 F		F12E22FBB45	1
	MF 3709 F		F12G22FBB46	3
	MF 3709 F		F12G22FBB45	10
	MF 3709 GE		G12H22FDD45	1
	MF 3709 GE		G12K22FBB45	1
	MF 3709 GE		G12H22FBB45	7
	MF 3709 S		S12G22FBB46	2
	MF 3709 S		S12D22FBB45	1
	MF 3709 V		V12K22FBB46	1
	MF 3709 V		V12D22FBB45	1
	MF 3709 WF		W12G22FBB45	1
	MF 3709 WF		W12G22FDD45	1
	MF 3709 WF		W12D22FDD45	1
	MF 3710 F		F13G22FDD55	2
	MF 3710 F		F13G22FBB55	13
	MF 3710 F		F13G22FBB56	8
	MF 3710 F		F13D22FDD55	1
	MF 3710 F		F13B22FBB56	1
	MF 3710 F		F13B22FBB55	1
	MF 3710 F		F13D22FBB55	3
	MF 3710 GE		G13K22FBB56	1



## TRACTORES INSCRITOS POR MARCAS Y MODELOS

### MAQUINARIA NUEVA

Periodo 01-ENE-2019 al 31-DIC-2019

MARCA	MODELO	VARIANTE	VERSION	UNIDADES
	MF 3710 GE	G13K22FDD55		1
	MF 3710 GE	G13H22FDD55		2
	MF 3710 GE	G13K22FBB55		4
	MF 3710 GE	G13B22FBB55		1
	MF 3710 GE	G13G22FBB55		1
	MF 3710 S	S13G22FBB56		2
	MF 3710 S	S13G22FBB55		1
	MF 3710 S	S13G22FDD56		1
	MF 3710 WF	W13B22FBB55		1
	MF 3710 WF	W13G22FBB55		1
	MF 3710 WF	W13D22FDD55		1
	MF 3710 WF	W13H22FDD55		2
	MF 3710 WF	W13G22FDD55		2
	MF 4707 4RM			1
	MF 4707 4RM	GHE60G22KX11FA		1
	MF 4707 4RM	GHE60G22KU34EA		1
	MF 4708 4RM	GHE61G22LX11FA		1
	MF 4709 4RM	GHE62G22LU34EA		3
	MF 4709 4RM	GHE62G22LX11FA		7
	MF 4709 4RM	GHE62G22LU34DA		4
	MF 4709 4RM	GHE62G22LX12FA		1
	MF 4709 4RM			2
	MF 4709 4RM (M62?22LX1??A)			3
	MF 5435 2RM			1



## TRACTORES INSCRITOS POR MARCAS Y MODELOS

### MAQUINARIA NUEVA

Periodo 01-ENE-2019 al 31-DIC-2019

MARCA	MODELO	VARIANTE	VERSION	UNIDADES
	MF 5710	GUE70Q22LW31FA		9
	MF 5710	GSE22L22LW21FA		4
	MF 5710 S	V63	VBV63D22LA82BA	1
	MF 5710 S	V63	VBV63D22LA72BA	1
	MF 5710 S	V63	VBV63B23LA82BA	1
	MF 5710 S	V63	VBV63D23LA82BA	1
	MF 5710 S	V63	VBV63D23LB71BA	2
	MF 5710 S	V63	VBV63D23LA71BA	1
	MF 5710 S	V63	VBV63B23LB71BA	1
	MF 5710 S	V63	VBV63D23LA72BA	2
	MF 5710 S	V63	VBV63D22LA71BA	1
	MF 5710 S	V63	VBV63D23LA81BA	5
	MF 5710 SL 4RM			1
	MF 5710 4RM (GSE22L22LV244A)			1
	MF 5710 4RM (GSE22L22LW216A)			3
	MF 5711	GUE71R22LW31FA		41
	MF 5711	GSE23L22LW21FA		5
	MF 5711	GSE23L22LW22FA		1
	MF 5711	GUE71R22LW32FA		3
	MF 5711 S	V64	VBV64B22LA71BA	1
	MF 5711 S	V64	VBV64D23LA81BA	2
	MF 5711 S	V64	VBV64D22LA71BA	2
	MF 5711 S	V64	VBV64B23LA71BA	1
	MF 5711 S	V64	VBV64D22LA72BA	1



## TRACTORES INSCRITOS POR MARCAS Y MODELOS

### MAQUINARIA NUEVA

Periodo 01-ENE-2019 al 31-DIC-2019

MARCA	MODELO	VARIANTE	VERSION	UNIDADES
	MF 5711 S	V64	VBV64B23LA72BA	2
	MF 5711 4RM (GSE23L22LW216A)			2
	MF 5712 S	V65	VBV65D23LA81BA	1
	MF 5712 S	V65	VBV65B23LA72BA	1
	MF 5712 S	V65	VBV65B23LA72BA	2
	MF 5712 S	V65	VBV65B22LA71BA	1
	MF 5712 S	V65	VBV65D23LA71BA	1
	MF 5712 S	V65	VBV65D23LA82BA	1
	MF 5712 S	V65	VBV65D22LA72BA	4
	MF 5712 S	V65	VBV65D22LA82BA	1
	MF 5712 S	V65	VBV65D22LA71BA	4
	MF 5712 S	V65	VBV65D23LA72BA	3
	MF 5712 S	V65	VBV65D23LB71BA	1
	MF 5712 S	V65	VBV65D22LB71BA	1
	MF 5712 S	V65	VBV65B23LA71BA	8
	MF 5713 S	V66	VBV66D23LA71BA	2
	MF 5713 S	V66	VBV66B22LA71BA	3
	MF 5713 S	V66	VBV66B23LA82BA	1
	MF 5713 S	V66	VBV66B22LB72BA	1
	MF 5713 S	V66	VBV66B22LA82BA	1
	MF 5713 S	V66	VBV66B22LA72BA	2
	MF 5713 S	V66	VBV66B23LB71BA	1
	MF 5713 S	V66	VBV66D22LA71BA	1
	MF 5713 S	V66	VBV66D22LA72BA	5



## TRACTORES INSCRITOS POR MARCAS Y MODELOS

### MAQUINARIA NUEVA

Periodo 01-ENE-2019 al 31-DIC-2019

MARCA	MODELO	VARIANTE	VERSION	UNIDADES
	MF 5713 S	V66	VBV66D23LB72BA	1
	MF 5713 S	V66	VBV66B23LA71BA	10
	MF 5713 S	V66	VBV66B23LA72BA	4
	MF 5713 S	V66	VBV66D23LA72BA	4
	MF 5713 SL 4RM			1
	MF 6712	E31		4
	MF 6712	GTE31N22LW22FA		1
	MF 6712	GTE31N22LW21FA		10
	MF 6713	GTE32N22LW22FA		3
	MF 6713	GTE32N22LW21FA		19
	MF 6713 S	WAW61B53LA61CA		1
	MF 6713 S	WAW61B43LA61CA		7
	MF 6713 S	WAW61D52LA61CA		1
	MF 6713 S	WBW61S22LC11CA		1
	MF 6713 S	WAW61B52LA61CA		2
	MF 6714 S	WAW62D52LA61CA		6
	MF 6714 S	WAW62B43LA61CA		1
	MF 6714 S	WAW62B52LA61CA		1
	MF 6714 S	WAW62D53LA61CA		2
	MF 6714 S	WAW62B53LA61CA		2
	MF 6715 S	WBW63S22LC11CA		1
	MF 6715 S	WAW63B43LA41CA		16
	MF 6715 S	WAW63B52LA41CA		3
	MF 6715 S	WAW63B53LA41CA		10



## TRACTORES INSCRITOS POR MARCAS Y MODELOS

MAQUINARIA NUEVA

Periodo 01-ENE-2019 al 31-DIC-2019

MARCA	MODELO	VARIANTE	VERSION	UNIDADES
	MF 6715 S		WBW63S23LC11CA	1
	MF 6715 S		WBW63S43LC11CA	6
	MF 6715 S		WAW63D53LA42CA	1
	MF 6715 S		WAW63D53LA41CA	2
	MF 7490			1
	MF 7499			1
	MF 7715 S		XGX70D52LA41CA	3
	MF 7715 S		XGX70B43LA41CA	7
	MF 7715 S		XGX70B53LA41CA	1
	MF 7715 S		XGX70D53LA41CA	8
	MF 7715 S		XGX70B52LA41CA	1
	MF 7716 S		XGX71B52MAC1CA	1
	MF 7716 S		XGX71B53LA41CA	4
	MF 7716 S		XHX71S43LC11CA	1
	MF 7716 S		XGX71B43MAC1CA	3
	MF 7716 S		XGX71B52LA41CA	2
	MF 7716 S		XGX71B42LA41CA	3
	MF 7716 S		XGX71B43LA41CA	14
	MF 7716 S		XGX71B43MBA1CA	1
	MF 7716 S		XGX71B52LB41CA	1
	MF 7718 S		XHX72R23MC11CA	1
	MF 7718 S		XGX72B53MAC1CA	1
	MF 7718 S		XGX72B43MAC1CA	2
	MF 7718 S		XGX72B43LA41CA	7



## TRACTORES INSCRITOS POR MARCAS Y MODELOS

### MAQUINARIA NUEVA

Periodo 01-ENE-2019 al 31-DIC-2019

MARCA	MODELO	VARIANTE	VERSION	UNIDADES
	MF 7718 S	XHX72S43LC11CA		9
	MF 7720 S	XEX65E23LA21CA		6
	MF 7720 S	XEX65E43LA21CA		10
	MF 7720 S	XEX65E22LA21CA		1
	MF 7720 S	XFX65R43LAA1CA		18
	MF 7722 S	XFX66R43LAA1CA		7
	MF 7722 S	XEX66E23LA21CA		1
	MF 7722 S	XEX66E43LA21CA		5
	MF 7722 S	XFX66R22LAA1CA		2
	MF 7724 S	XFX67R23LAA1CA		1
	MF 7724 S	XEX67E43LA21CA		2
	MF 7724 S	XFX67R43LAA1CA		9
	MF 7726			1
	MF 7726 S	XEX68E43LA21CA		1
	MF 7726 S	XFX68R43LAA1CA		8
	MF 8727	Y44G43MQ31CA		1
	MF 8727	Y44G22LQ31CA		1
	MF 8732	Y46G43MQ31CA		1
	MF 8732	Y46G43LQ31CA		1
	MF 8732			1
	MF 8732	Y46	4	3
	MF 8740	Y49G43MQ31CA		2
	MF 8740	Y49G43LQ31CA		2
	MF 8740	Y49	4	1



## TRACTORES INSCRITOS POR MARCAS Y MODELOS

### MAQUINARIA NUEVA

Periodo 01-ENE-2019 al 31-DIC-2019

MARCA	MODELO	VARIANTE	VERSION	UNIDADES
	MF1740	MF1740SA3		1
	MF1747	MF1747SA3		4
	MF6714S			2
	TH.6534	V130-40-4	TH.6534X	3
	TH.7035	V100-40-4		1
	TH.7038	V130-30-4		2
	3660 S 4RM (36 KW)			1
<b>TOTAL MARCA</b>				<b>561</b>
MC CORMICK	F 100 GE 4WD			1
	F 70 4WD TECHNO			1
	T X4.70	0K8C/A		1
	T X4.70	0K8C/B		2
	T 105			1
	T 105 M (TIPO T3)			8
	T 105 (TIPO T3)			2
	X2.30	C	SSCRS3CF	1
	X2.30	B	SSCRS3PN	1
	X2.30	D	SSCRS3PN	2
	X2.30 GE	B	J4CRG3PN	1
	X2.30 GE	D	J4CRG3PN	1
	X2.35 GE	B	J9CRG3PN	2
	X4.40	C2		1
	X4.40F	M		2
	X4.40F	B		1





## TRACTORES INSCRITOS POR MARCAS Y MODELOS

MAQUINARIA NUEVA

Periodo 01-ENE-2019 al 31-DIC-2019

MARCA	MODELO	VARIANTE	VERSION	UNIDADES
	X4.40GB	U		1
	X4.40GB	V		1
	X4.50	D	5SCRS4N	1
	X4.50	D		1
	X4.50F	B		2
	X4.50F	M		12
	X4.50F	A		1
	X4.50GE	V		2
	X4.50M	H		1
	X4.50V	J4		3
	X4.50XL	C		1
	X4.50XL	R		1
	X4.60	A		1
	X4.60 XL	G		1
	X4.60F	E		1
	X4.60F	P		2
	X4.60F	F2		1
	X4.60S	ES		1
	X4.60V	K4		3
	X4.60V	K3		1
	X4.60XL	T		2
	X4.60XL	S		1
	X4.60XL	G		3
	X4.70	E	K9CRH4N	1



## TRACTORES INSCRITOS POR MARCAS Y MODELOS

### MAQUINARIA NUEVA

Periodo 01-ENE-2019 al 31-DIC-2019

MARCA	MODELO	VARIANTE	VERSION	UNIDADES
	X4.70	A	K9CRH4N	1
	X4.70F	E		1
	X4.70F	E		1
	X4.70V	K4		1
	X4.70XL	S		1
	X4.80 XL	G		3
	X4.80F	E		1
	X4.80F	F		1
	X50.40 4WD (ER6C/*)			1
	X5.35	L		9
	X5.40 4WD (E4WC/*, ER6C/*)			2
	X5.45	M		1
	X5.45	L		6
	X5.50 4WD (E47C/*, ES8C/*, E4YC/*, ER8C/*)			1
	X5.55	L		4
	X6.420			1
	X6.430			3
	X6.430	M2YC/C		2
	X6.440 VT-DRIVE	A	4	1
	X6.440 VT-DRIVE	B	4	1
	X6.55	A		3
	X7.440			1
	X7.440 P6-DRIVE	A	4	1
	X7.440 P6-DRIVE	B	4	1



## TRACTORES INSCRITOS POR MARCAS Y MODELOS

### MAQUINARIA NUEVA

Periodo 01-ENE-2019 al 31-DIC-2019

MARCA	MODELO	VARIANTE	VERSION	UNIDADES
	X7.450 P6-DRIVE	B	5	1
	X7.460 P6-DRIVE	B	5	1
	X7.650	A	7ACS4	1
	X7.650	B	7ACS4	5
	X7.650	B	7ACR4	2
	X7.650 (26)			1
	X7.660	B	7BCR4	1
	X7.660	A	7BCS4	1
	X7.660	B	7BCS4	4
	X7.660 VT-DRIVE			1
	X7.670	D	B2CS5	3
	X7.670	D	7ECS4	1
	X7.670	D	B2CS4	4
	X7.670	C	B2CS4	1
	X7.680	D	7CCS4	4
	X7.680	C	7CCS5	2
	X7.690	D	7DCS5	1
	X7.690	D	7DCR4	1
	X7.690	D	7DCS4	2
	X7.690	C	7DCS4	1
	X8.660	A	ZACS5	5
	X8.660	A	ZACS4	2
	X8.680	A	ZCCS4	2
	4630 ISM			1



## TRACTORES INSCRITOS POR MARCAS Y MODELOS

MAQUINARIA NUEVA

Periodo 01-ENE-2019 al 31-DIC-2019

MARCA	MODELO	VARIANTE	VERSION	UNIDADES
	4645 ARM			1
	4645 ISM			1
	4655 ARM			1
	4655 VRM			1
	7070 AR			2
	7080 AR			4
	7085 AR	B		1
	90105 AR	D		2
	90105 AR			1
	9095 AR			3
			<b>TOTAL MARCA</b>	<b>186</b>
MERLO	MF34.7CS	2		3
	MF34.7CS-CVTRONIC	2		1
	TF30.9-115	2		1
	TF33.7-G	3		1
	TF33.7-115	2		1
	TF33.9-115	2		1
	TF42.7CS-140	2		1
	TF45.11T-170	1		1
			<b>TOTAL MARCA</b>	<b>10</b>
MX	HS204			1
			<b>TOTAL MARCA</b>	<b>1</b>
NEW HOLLAND	BOOMER 20	J23XFMT		1



## TRACTORES INSCRITOS POR MARCAS Y MODELOS

### MAQUINARIA NUEVA

Periodo 01-ENE-2019 al 31-DIC-2019

MARCA	MODELO	VARIANTE	VERSION	UNIDADES
	BOOMER 20		J23RFHT2	15
	BOOMER 20		J23RFHT1	2
	BOOMER 20		J23RFMT	6
	BOOMER 25		J27RFHT2	6
	BOOMER 25		J27RFMT	32
	BOOMER 25		J27RFHT1	8
	BOOMER 25		J27RFHT	20
	BOOMER 25 COMPACT		Y25RFHT	5
	BOOMER 30		I28FFMT	1
	BOOMER 35			2
	BOOMER 35		I36FFMT	41
	BOOMER 50		R50FFHT	5
	BOOMER 50		R50RFMT	2
	BOOMER 50		R50FFMT	56
	BOOMER 50		R50RFHT	2
	BOOMER 50		R50CAMT	12
	LM7.42 ELITE		L742	1
	TD 4.80F			1
	TD 5.115			1
	TD 5.95			4
	TD3.50		AVAR4A	1
	TD4.100F		ASCS4B	2
	TD4.100F		ASCS4A	19
	TD4.80F		ASAS4A	2



## TRACTORES INSCRITOS POR MARCAS Y MODELOS

### MAQUINARIA NUEVA

Periodo 01-ENE-2019 al 31-DIC-2019

MARCA	MODELO	VARIANTE	VERSION	UNIDADES
	TD4.80F	ASAS4A	0	7
	TD4.80F	ASAS4A		13
	TD4.90F	ASBS4B		1
	TD4.90F	ASBS4A		32
	TD5.105	LRCC4B		1
	TD5.115	LRDC4B		30
	TD5.115	LRDC4E		1
	TD5.85	LRAC4B		4
	TD5.95	LRBC4B		7
	TD5.95	LRBC2A		2
	TD5.95	LRBR4B		1
	TD5.95	LRBC4C		1
	TD5.95 2WD	LRBC2A		1
	TH6.32	M632		2
	TH7.32	M732		2
	TH7.37	J737		1
	TH7.37	M737		5
	TH7.42	J742		1
	TH7.42	M742		1
	TK4.100	K4DN		3
	TK4.100	-		2
	TK4.100M	-		31
	TK4.100M	K4DM		5
	TK4.110M	K5RM		2



## TRACTORES INSCRITOS POR MARCAS Y MODELOS

### MAQUINARIA NUEVA

Periodo 01-ENE-2019 al 31-DIC-2019

MARCA	MODELO	VARIANTE	VERSION	UNIDADES
	TK4.110M	K5RM	R	2
	TK4.80N	K2RN	R 55KW	1
	TK4.90M	-		21
	T3.50F	ATAR4B		3
	T3.50F	ATAR4A		5
	T3.50F	ATAR4C		2
	T3.70F	AZBR4B		8
	T3.75 F 4WD			1
	T3.80F	AZCR4A		4
	T3.80F	AZCR4B		8
	T4.100F	LTCR2AL		2
	T4.100F	LTCR7BL		5
	T4.100F	LTCR6BL		1
	T4.100F	LTCC2AL		1
	T4.100F	LTCRSBL		9
	T4.100F	LTCC6DL		1
	T4.100F	LHCCSD		1
	T4.100F	LTCCSBL		81
	T4.100FB	K02		1
	T4.100LP	LHGR4B		1
	T4.100LP	LTGC4BB		8
	T4.100LP	LTGC4BA		40
	T4.100LP	LTGR4BL		5
	T4.100LP	LHGC4B		3



## TRACTORES INSCRITOS POR MARCAS Y MODELOS

### MAQUINARIA NUEVA

Periodo 01-ENE-2019 al 31-DIC-2019

MARCA	MODELO	VARIANTE	VERSION	UNIDADES
	T4.100LP	LTGC4BL		3
	T4.100LP	LTGR4BB		1
	T4.100N 4WD	LTKD6DL		1
	T4.100N 4WD	LTKD4BL		2
	T4.100N 4WD	LTKD5BL		1
	T4.100N 4WD	LTKDSBL		13
	T4.100N 4WD	LTKDSDL		1
	T4.100N 4WD			1
	T4.100N 4WD	LTKR5BL		1
	T4.100N 4WD	LTKRSBL		11
	T4.100N 4WD	LTKD6BL		1
	T4.100V 4WD	LTOE4BL		2
	T4.105 4WD (TIPO JT)			1
	T4.110F	LTDCSBL		83
	T4.110F	LTDC6BL		2
	T4.110F	LHDCSD		3
	T4.110F	LTDRSBL		5
	T4.110LP	LTHC8BL		18
	T4.110LP	LTHC4BA		17
	T4.110LP	LTHC4BL		29
	T4.110LP	LTHC9BL		1
	T4.110LP	LTHR4BL		7
	T4.110LP	LHHR4B		1
	T4.110LP	LTHC4BB		38





## TRACTORES INSCRITOS POR MARCAS Y MODELOS

### MAQUINARIA NUEVA

Periodo 01-ENE-2019 al 31-DIC-2019

MARCA	MODELO	VARIANTE	VERSION	UNIDADES
	T4.110LP	LTHR8BL		1
	T4.110LP	LHHC4B		4
	T4.110LP	LTHR4BB		5
	T4.110N 4WD	LTLDSBL		4
	T4.55S 4WD	AXAR4A		1
	T4.75 4WD	ANCC4B		2
	T4.75 4WD	ANCC4D		1
	T4.75S 2WD	AXCC2A		1
	T4.75S 4WD	AXCR4D		2
	T4.75S 4WD	AXCC4B		25
	T4.75S 4WD	AXCC4A		1
	T4.75S 4WD	AXCR4B		8
	T4.75S 4WD	AXCC4D		1
	T4.80F	LTAR7BL	0	1
	T4.80F	LTACSB		2
	T4.80F	LHACSB		1
	T4.80LP	LTEC9BL	1	1
	T4.80N 4WD	LTIDSBL		1
	T4.80N 4WD			1
	T4.80N 4WD	LTIR4BL		1
	T4.80N 4WD	LTID4BL	0	2
	T4.80V 4WD	LTME4BL	0	2
	T4.80V 4WD	LTME4BL		1
	T4.80V 4WD	LTME4BL	1	1



## TRACTORES INSCRITOS POR MARCAS Y MODELOS

MAQUINARIA NUEVA

Periodo 01-ENE-2019 al 31-DIC-2019

MARCA	MODELO	VARIANTE	VERSION	UNIDADES
	T4.90F	LHBCSB		1
	T4.90F	LTBR7BL		7
	T4.90F	LTBR4BL		1
	T4.90F	LTBCSBL		20
	T4.90F	LHBCSD		3
	T4.90F	LTBRSBL		6
	T4.90F	LTBC2CL		1
	T4.90F	LTBC2AL		1
	T4.90LP	LTFC9BL		1
	T4.90LP	LTFC8BL		2
	T4.90LP	LTFC4BB		1
	T4.90LP	LTFR4BA		1
	T4.90N 4WD	LTJR4BL		5
	T4.90N 4WD			7
	T4.90N 4WD	LTJD4BL		15
	T4.90N 4WD	LTJDSDL		1
	T4.90N 4WD	LTJDSBL		1
	T5.100	LOAC4BL		5
	T5.100	LOAC4BS		2
	T5.100	LOAD4BS		1
	T5.100	LOAD4BL		3
	T5.100			1
	T5.100	LOAD5BS		1
	T5.105 4WD	LEDC6BL		1



## TRACTORES INSCRITOS POR MARCAS Y MODELOS

### MAQUINARIA NUEVA

Periodo 01-ENE-2019 al 31-DIC-2019

MARCA	MODELO	VARIANTE	VERSION	UNIDADES
	T5.105 4WD	LEDC5BL		9
	T5.105 4WD	LEDC4DL		1
	T5.105 4WD	LEDC7BL		5
	T5.105 4WD	LEDC5BS		17
	T5.105 4WD	LEDC4BS		51
	T5.105 4WD	LEDC8BL		1
	T5.110	LOBD4BS		2
	T5.110	LOBD4BL		2
	T5.110	LOBC4BS		2
	T5.110	LOBC4BL		1
	T5.115 4WD	LEES5BL		8
	T5.115 4WD	LEER8BL		1
	T5.115 4WD	LEES6BS		1
	T5.115 4WD	LEER4DL		2
	T5.115 4WD	LEEC5BL		16
	T5.115 4WD	LEES4DL		1
	T5.115 4WD	LEEC4BS		1
	T5.115 4WD	LEEC7BL		109
	T5.115 4WD	LEER5BL		6
	T5.115 4WD	LEEC4DL		6
	T5.115 4WD	LEER7BL		3
	T5.115 4WD	LEEC8BL		4
	T5.115 4WD	LEEC4AS		13
	T5.115 4WD	LEEC6BL		6



## TRACTORES INSCRITOS POR MARCAS Y MODELOS

### MAQUINARIA NUEVA

Periodo 01-ENE-2019 al 31-DIC-2019

MARCA	MODELO	VARIANTE	VERSION	UNIDADES
	T5.115 4WD	LEES4AS		1
	T5.115 4WD	LEEC5BS		6
	T5.120	LOCD4BL		21
	T5.120	LOCC4BL		68
	T5.120	LOCD5BL		4
	T5.120	LOCD4BS		1
	T5.120	LOCC5BL		2
	T5.120	LOCC4BS		14
	T5.120			12
	T5.120 AC	LVBC5ES		1
	T5.130 AC	LVCD5EM		2
	T5.130 AC	LVCD5EL		2
	T5.130 AC	LVCD4EM		2
	T5.130 AC	LVCC4EM		2
	T5.140 AC	LVDD5EM		1
	T5.75 4WD	LEAC4DL	1	1
	T5.75 4WD	LEAC5BS		1
	T5.85 4WD	LEBC5BL		1
	T5.85 4WD	LEBC4BS		4
	T5.85 4WD	LEBC5BS		2
	T5.95 4WD	LECS5BS		2
	T5.95 4WD	LECC4DL		1
	T5.95 4WD	LECR4BS		2
	T5.95 4WD	LECC5BS		2



## TRACTORES INSCRITOS POR MARCAS Y MODELOS

### MAQUINARIA NUEVA

Periodo 01-ENE-2019 al 31-DIC-2019

MARCA	MODELO	VARIANTE	VERSION	UNIDADES
	T5.95 4WD	LECC6BL		5
	T5.95 4WD	LECC7BL		12
	T5.95 4WD	LECS6BL		2
	T5.95 4WD	LECS5BL		1
	T5.95 4WD	LECC5BL		19
	T5.95 4WD	LECC4BS		8
	T5.95 4WD	LECR5BL		5
	T5.95 4WD	LECR6BS		1
	T6010 4WD			1
	T6.125	EGSS4BS		1
	T6.125	EGSSGBS		3
	T6.125	EGSS4BL		1
	T6.125	EGSIGBL		2
	T6.125	EGSS2AL		1
	T6.125	EGSIHBL		3
	T6.125	EGSIGNS		1
	T6.125	EGSI4BS		3
	T6.145 AC	EGMSGES		1
	T6.145 AC	EBIGRS		1
	T6.145 DC	EGMSGGS		1
	T6.155			3
	T6.155	EGCSFBS		7
	T6.155	EGCIGNS		1
	T6.155	EGCSHNS		1



## TRACTORES INSCRITOS POR MARCAS Y MODELOS

### MAQUINARIA NUEVA

Periodo 01-ENE-2019 al 31-DIC-2019

MARCA	MODELO	VARIANTE	VERSION	UNIDADES
	T6.155	EGCIFBS		5
	T6.155	EGCS4BS		1
	T6.155	EGCS2AL		1
	T6.155	EGCIGNL		1
	T6.155	EGCISBS		1
	T6.155 AC	EGCSFES		1
	T6.155 DC	EGNI7GS		1
	T6.155 DC	EGNSFPS		1
	T6.155 DC	EGNSFGS		4
	T6.155 DC	EGNS4GS		1
	T6.160	EGDSTBS		1
	T6.160	EGDIGNL		1
	T6.160	EGDIFBS		5
	T6.160	EGDIGBL		2
	T6.160	EGDS4BS		2
	T6.160	EGDI2AS		1
	T6.160	EGDSFBS		5
	T6.160	EGDS7BS		1
	T6.160	EGDSSBS		1
	T6.160	EGDI2AL		1
	T6.160	EGDSSBL		1
	T6.165	EGESFBS		9
	T6.165			1
	T6.165	EGESHBS		1



## TRACTORES INSCRITOS POR MARCAS Y MODELOS

### MAQUINARIA NUEVA

Periodo 01-ENE-2019 al 31-DIC-2019

MARCA	MODELO	VARIANTE	VERSION	UNIDADES
	T6.165	EGEIHBS		1
	T6.165	EGESFBL		1
	T6.165 AC	EGPSSES		1
	T6.165 AC	EGPSHEL		1
	T6.165 DC	EGPSFGS		2
	T6.165 DC	EGPS4GL		2
	T6.175	EGFS2AL		1
	T6.175	EGFSFNS		1
	T6.175	EGFSHBS		1
	T6.175	EGFSFBS		5
	T6.175 AC	EGRSFES		1
	T6.175 AC	EGRSFEL		2
	T6.175 DC	EGRSFGL		5
	T6.175 DC	EGRSFGS		1
	T6.175 DC	EGRSFPS		1
	T6.175 DC	EGRS4GS		1
	T6.175 DC	EGRSHPS		1
	T6.175 DC	EGRS7GS		1
	T6.180	EGYSFBL		2
	T6.180	EGWSHNL		1
	T6.180	EGYSFBS		7
	T6.180	EGJI7BS		1
	T6.180	EGJSFBS		4
	T6.180	EGYSHNS		1



## TRACTORES INSCRITOS POR MARCAS Y MODELOS

### MAQUINARIA NUEVA

Periodo 01-ENE-2019 al 31-DIC-2019

MARCA	MODELO	VARIANTE	VERSION	UNIDADES
	T6.180	EGWS4BS		1
	T6.180	EGYS7BS		1
	T6.180	EGJSFNS		1
	T6.180	EGYI7BS		3
	T6.180	EGWSHBS		1
	T6.180	EGYIFNL		1
	T6.180	EGWS2AL		2
	T6.180 AC	EGWSFRS		1
	T6.180 DC	EGWSFPS		1
	T6.180 DC	EGWSFGS		3
	T6.180 DC	EGWSFGL		1
	T6.180 DC	EGWSFPL		1
	T7.165	E1KI7BL		2
	T7.165	E1KS7BM		4
	T7.165	E1KI7BS		1
	T7.165	E1KIFBM		1
	T7.165	E1KSFBS		2
	T7.165	E1KSFBL		2
	T7.165	E1KSFBM		70
	T7.165	ENLS7C		1
	T7.165	E1KI7BM		7
	T7.165	E1KIFBS		2
	T7.165			2
	T7.175	E1LSFNL		1





## TRACTORES INSCRITOS POR MARCAS Y MODELOS

### MAQUINARIA NUEVA

Periodo 01-ENE-2019 al 31-DIC-2019

MARCA	MODELO	VARIANTE	VERSION	UNIDADES
	T7.175 AC	E1LSSEM		1
	T7.190	E1NSFBM		5
	T7.190	E1NSFNM		1
	T7.190 AC	E1NS7EL		1
	T7.190 AC	E1NSFRM		4
	T7.195S	E4NSFBL		3
	T7.195S	D4NI7BL		1
	T7.195S	D4NSFBL		2
	T7.210	E1PSFBL		4
	T7.210	E1PSFBS		1
	T7.210	E1PIFBS		1
	T7.210			1
	T7.210	ENPS7C		1
	T7.210	ENPSBF		1
	T7.210	E1PS7BL		1
	T7.210	E1PSFBM		12
	T7.210 AC	E1PSSES		1
	T7.210 AC	E1PSFRM		16
	T7.210 AC	E1PSFEM		1
	T7.215S	D4PSSBL		1
	T7.215S	E4PSFBL		27
	T7.215S	E4PSLNL		1
	T7.215S	D4PSFBL		12
	T7.215S	E4PS9BL		1



## TRACTORES INSCRITOS POR MARCAS Y MODELOS

### MAQUINARIA NUEVA

Periodo 01-ENE-2019 al 31-DIC-2019

MARCA	MODELO	VARIANTE	VERSION	UNIDADES
	T7.215S	E4PS7BL		4
	T7.215S	E4PIFBL		1
	T7.225 AC	E1RSFEL		1
	T7.225 AC	E1RSFRL		21
	T7.225 AC	ENRSBF		1
	T7.230	E4HSFBL		2
	T7.230	E4HSBNL		1
	T7.230 AC	E4HSFEL		1
	T7.235			1
	T7.245	E4JSFBL		2
	T7.245	D4JSFBL		3
	T7.245	E4JSSBL		1
	T7.245	E4JSLNL		1
	T7.245	E4JSBBL		1
	T7.245 AC	D4JS9EL		1
	T7.245 AC	E4JI9EL		1
	T7.245 AC	D4JSBRL		15
	T7.245 AC	E4JSBRL		28
	T7.245 AC	E4JSSEL		1
	T7.245 AC	E4JS9EL		1
	T7.260	D4KSFBL		1
	T7.260	E4KSBNL		4
	T7.260	E4KSFBL		1
	T7.260 AC	D4KSFRL		1



## TRACTORES INSCRITOS POR MARCAS Y MODELOS

### MAQUINARIA NUEVA

Periodo 01-ENE-2019 al 31-DIC-2019

MARCA	MODELO	VARIANTE	VERSION	UNIDADES
	T7.270 AC	D4LSBRL		8
	T7.270 AC	D4LSFRL		1
	T7.270 AC	E4LSBRL		17
	T7.270 AC	D4LS7EL		1
	T7.270 AC	E4LSLRL		1
	T7.270 AC			1
	T7.270 CVX	EZLSBF		1
	T7.275 AC	E7ASFEL		3
	T7.275 AC	E7ASBFL		8
	T7.275 AC	E7ASBEL		2
	T7.275 AC	D7ASBFL		9
	T7.290 AC	E7BSFEL		1
	T7.290 AC	D7BSBFL		2
	T7.290 AC	E7BSBFL		1
	T7.290 AC	E7BSFFL		1
	T7.315 AC	D7CSBFL		8
	T7.315 AC	D7CSFEL		1
	T7.315 AC	E7CSBFL		3
	T8.380	RJDIFNL		2
	T8.380 AC	RJDSFRL		1
	T8.410 AC	RJESFRL		1
			TOTAL MARCA	1999
PASQUALI	EOS L5.60 AR	1SA5		35
	EOS L65 AR	0S87		1



## TRACTORES INSCRITOS POR MARCAS Y MODELOS

MAQUINARIA NUEVA

Periodo 01-ENE-2019 al 31-DIC-2019

MARCA	MODELO	VARIANTE	VERSION	UNIDADES
	EOS L6.60 RS	1SA5		8
	EOS V6.65			2
	EOS 6.60			1
	ERA 9.40			3
	ERA 9.40			1
	ERA 9.40	0SA2		1
	MARS L80 AR	1SA8		3
	MARS V 7.80			3
	ORION K 105 AR (AKA)			2
	ORION K 105 DS (AKDV)			2
	ORION K105 AR	2S99		1
	ORION K105 DS	2D59		1
	ORION K105 DS	2DA9		1
	ORION K105 SDT DS	SDA9		1
	ORION K105 SDT RS	SS19		2
	ORION L80 RS	2SA8		1
	ORION V 8.80 SDT (R4SA)			1
	ORION V 8.80 SDT (R4SL)			1
	SIENA K5.30			3
	SIENA K5.30 AR	0SA3		1
	SIENA K5.40			1
	SIENA K5.40 AR	0SA4		19
	SIENA K5.60 AR	2S86		1
	SIENA K6.30 RS	0SA3		2



## TRACTORES INSCRITOS POR MARCAS Y MODELOS

### MAQUINARIA NUEVA

Periodo 01-ENE-2019 al 31-DIC-2019

MARCA	MODELO	VARIANTE	VERSION	UNIDADES
	SIENA K6.40			1
	SIENA K6.40 RS	OSA4		11
	SIENA K6.40 SDT RS	SSA4		3
<b>TOTAL MARCA</b>				<b>113</b>
POLARIS	ACE 570	B		6
	ACE 570	A		10
	GENERAL ABS	RG.		1
	GENERAL CREW	A		1
	RANGER DIESEL (RD)			2
	RANGER EV			2
	RANGER XP 1000	A1		1
	RANGER XP 1000	B1		2
	RANGER XP 1000	RR		2
	RANGER XP 570 (RM)			13
	RANGER 570 (RM)			1
	RANGER 900			1
	RAZOR 570			2
	RAZOR 570	A		1
	RZR S 1000	VB		1
	RZR 900	VA		2
	SPORTMAN ACE (C, D)			3
	SPORTSMAN TOURING 570	SJ	SJA	5
	SPORTSMAN TOURING 570	SD	SDC	1
	SPORTSMAN TOURING 570	SD	SDA	10



## TRACTORES INSCRITOS POR MARCAS Y MODELOS

### MAQUINARIA NUEVA

Periodo 01-ENE-2019 al 31-DIC-2019

MARCA	MODELO	VARIANTE	VERSION	UNIDADES
	SPORTSMAN TOURING 570			1
	SPORTSMAN TOURING 570 (SD)			3
	SPORTSMAN XP 1000	SX		1
	SPORTSMAN X2 570	SW	SWA	1
	SPORTSMAN 570			7
	SPORTSMAN 570 (EPS)	SE	SEC	10
	SPORTSMAN 570 (EPS)	SH	SHA	3
	SPORTSMAN 570 (EPS)			18
	SPORTSMAN 570 (EPS)	SE	SEA	14
	SPORTSMAN 570 EPS			4
	SPORTSMAN 570 EPS (SES)			1
	SPORTSMAN 570 (SE)			4
<b>TOTAL MARCA</b>				<b>134</b>
QUADDY	GRIZZLY	B		1
	KODIAK	B.		4
	KODIAK	A		2
	KODIAK	A.		2
	KODIAK	B		79
	KODIAK			5
	KODIAK .	A		1
	VIKING	A	B	1
<b>TOTAL MARCA</b>				<b>95</b>
REFORM	MULI T6			1



## TRACTORES INSCRITOS POR MARCAS Y MODELOS

MAQUINARIA NUEVA

Periodo 01-ENE-2019 al 31-DIC-2019

MARCA	MODELO	VARIANTE	VERSION	UNIDADES
TOTAL MARCA				1
SAME	ARGON 100		96T6	4
	ARGON 3 75			1
	ARGON 70		65T6	1
	ARGON 80		75T6	5
	ARGON 80 2RM		75R6	1
	ARGON 90		88T6	3
	DORADO S 90			1
	DORADO 100.4		102T7	11
	DORADO 100.4			3
	DORADO 70 NATURAL		65T5	1
	DORADO 80 CLASSIC		75T7C	1
	DORADO 90 CLASSIC			1
	DORADO 90.4		89T7	1
	DORADO 90.4 CLASSIC			1
	DORADO 90.4 CLASSIC		89T7C	10
	DORADO 90.4 CLASSIC 2RM		89R7C	1
	EXPLORER 100		102T5	2
	EXPLORER 100		95T1	1
	EXPLORER 105 TB		102T6	16
	EXPLORER 105 TB		102T6F	2
	EXPLORER 110		113T5	12
	EXPLORER 110		106T3	5
	EXPLORER 110		106T1	1



## TRACTORES INSCRITOS POR MARCAS Y MODELOS

### MAQUINARIA NUEVA

Periodo 01-ENE-2019 al 31-DIC-2019

MARCA	MODELO	VARIANTE	VERSION	UNIDADES
	EXPLORER 110 (106T1)			1
	EXPLORER 115 TB	113T6		9
	EXPLORER 115 TB	113T6F		3
	EXPLORER 120	120T1		5
	EXPLORER 120 (120T1)			1
	FRUTTETO CVT 115	113T1C		1
	FRUTTETO S 100	96T3		1
	FRUTTETO S 100 CVT	96T1C		1
	FRUTTETO S 105	102T4		1
	FRUTTETO S 105	102T2		2
	FRUTTETO S 105	102T1		1
	FRUTTETO S 105	102T3		2
	FRUTTETO S 115	113T1		5
	FRUTTETO S 115	113T3		1
	FRUTTETO S 115 CVT	113T1C		2
	FRUTTETO S 115 (113T3/SW)			1
	FRUTTETO S 80	75T3		1
	FRUTTETO S 90	88T2		1
	FRUTTETO S 90.4	89T1		1
	FRUTTETO S 90.4	89T3		4
	FRUTTETO S 90.4 (89T1/SW)			1
	FRUTTETO S 90.4 (89T2/SW)			2
	FRUTTETO V 105	102T3		1
	FRUTTETO V 90.4	89T3		1





## TRACTORES INSCRITOS POR MARCAS Y MODELOS

### MAQUINARIA NUEVA

Periodo 01-ENE-2019 al 31-DIC-2019

MARCA	MODELO	VARIANTE	VERSION	UNIDADES
	FRUTTETO 100	96T1		2
	FRUTTETO 100 CLASSIC	96T2		5
	FRUTTETO 100 (96T1)			1
	FRUTTETO 105	102T1		14
	FRUTTETO 105	102T2		7
	FRUTTETO 105 CLASSIC	102T2		11
	FRUTTETO 105 (102T1)			2
	FRUTTETO 105 (102T2)			3
	FRUTTETO 115	113T1		21
	FRUTTETO 115	113T2		9
	FRUTTETO 115 (113T1)			2
	FRUTTETO 115 (113T2)			1
	FRUTTETO 3 110			1
	FRUTTETO 70 NATURAL	65T4		4
	FRUTTETO 80 CLASSIC	75T2.		1
	FRUTTETO 80 CLASSIC	75T2	SW1	1
	FRUTTETO 80 CLASSIC	75T2		3
	FRUTTETO 80 NATURAL	75T4		3
	FRUTTETO 80.4 NATURAL	76T4		14
	FRUTTETO 90	88T2		1
	FRUTTETO 90	88T1		1
	FRUTTETO 90 CLASSIC	88T2		4
	FRUTTETO 90 (88T2)			3
	FRUTTETO 90.4	89T1		14



## TRACTORES INSCRITOS POR MARCAS Y MODELOS

### MAQUINARIA NUEVA

Periodo 01-ENE-2019 al 31-DIC-2019

MARCA	MODELO	VARIANTE	VERSION	UNIDADES
	FRUTTETO 90.4	89T2		9
	FRUTTETO 90.4 CLASSIC	89T2		10
	FRUTTETO 90.4 CLASSIC (89T3)			1
	FRUTTETO 90.4 (89T1)			2
	FRUTTETO 90.4 (89T2)			3
	KRYPTON F90	90C2		1
	KRYPTON M 105	105C3		1
	KRYPTON 115	110C2		3
	SOLARIS 35	C2		5
	SOLARIS 55	A1		2
	SOLARIS 55	A2		18
	SOLARIS 55 4WD			1
	VIRTUS 120	116T1	SF	1
<b>TOTAL MARCA</b>				<b>319</b>
SOLIS	SOLIS 20 4WD	4LA4SR		3
	SOLIS 20 4WD			1
	SOLIS 20 4WD	2LA4SR		6
	SOLIS 26 4WD			2
	SOLIS 26 4WD	2LB4SR		2
	SOLIS 26 4WD	2LA4SR.		6
	SOLIS 26 4WD	4LB4SR		1
	SOLIS 26 4WD	4LA4SR.		1
	SOLIS 26 4WD	4LA4SR		3
	SOLIS 26 4WD	2LA4SR		28



## TRACTORES INSCRITOS POR MARCAS Y MODELOS

### MAQUINARIA NUEVA

Periodo 01-ENE-2019 al 31-DIC-2019

MARCA	MODELO	VARIANTE	VERSION	UNIDADES
	SOLIS 50 4WD	4LA4ER		3
	SOLIS 75	2LA4CR		7
	SOLIS 75 N			1
	SOLIS 75 N	4LA4TR		1
	SOLIS 75 N	2LA4CR		3
	SOLIS 90 C DT	4LA4RL		1
	SOLIS 90 N	4LA4TI		1
	SOLIS 90 N	4LA4CR		2
	SOLIS 90 N	2LA4CR		13
	SOLIS 90 N	4LA4CI		10
	SOLIS 90 N	2LA4TR		1
	SOLIS 90 4WD	4LA4RL		6
	SOLIS 90 4WD	4LA4RR		2
	SOLIS 90 4WD			1
	SOLIS 90N (F4)			1
	SOLIS 90N (S4)			1
			TOTAL MARCA	107
STEYR	KOMPAKT 4115	LGEC7BL		2
	4120 MULTI ET	ST3C7BL		1
	6145 PROFI CVT	EJWSHRS		1
			TOTAL MARCA	4
TGB	N.A.			3
			TOTAL MARCA	3



## TRACTORES INSCRITOS POR MARCAS Y MODELOS

### MAQUINARIA NUEVA

Periodo 01-ENE-2019 al 31-DIC-2019

MARCA	MODELO	VARIANTE	VERSION	UNIDADES
TONG YANG	TS 25			2
	TS25	NEHNA		1
	TS25	NEMNA		5
	T353			3
	T393	TGHTe		1
	T393	TGMTE		2
	T433			2
	T503	GCMGS		3
	T503			3
	T654	T654SM		1
	T754	T754SM		1
	TOTAL MARCA			
VALPADANA	7080 AR			2
	9095 AR			3
	TOTAL MARCA			
VALTRA	A104	A104F2		1
	A114	A114BF2		2
	A114	A114F2		19
	A114	A114BS2		11
	A124	A124F2		6
	A134	A134F2		14
	A94	A94F2		4
	N114E	N114EF	4	14



## TRACTORES INSCRITOS POR MARCAS Y MODELOS

### MAQUINARIA NUEVA

Periodo 01-ENE-2019 al 31-DIC-2019

MARCA	MODELO	VARIANTE	VERSION	UNIDADES
	N114E	N114ES	5	3
	N114E	N114EF	5	2
	N114E	N114ES	4	7
	N114E			7
	N134	N134S	5-1473	1
	N134	N134S	5P-5	7
	N134	N134S	5P-4	9
	N134	N134F	5P-4	1
	N134	N134S	V-4	1
	N134	N134F	V-4	1
	N134	N134S2	5P-4	2
	N134	N134S	4-1473	1
	N134 (GEST. POT. 110 KW)			1
	N154E	N154ES	4-1469/70	2
	N154E	N154ES	5	6
	N154E	N154EF	4	5
	N154E	N154EF	4-1469/70	1
	N154E			8
	N154E	N154ES	4	24
	N154E	N154ES	5-1469/70	3
	N174	N174S	5	2
	N174	N174S	5-1467/68	1
	N174	N174S2	5	1
	S 294	P45G43MQ31CJ		1



## TRACTORES INSCRITOS POR MARCAS Y MODELOS

### MAQUINARIA NUEVA

Periodo 01-ENE-2019 al 31-DIC-2019

MARCA	MODELO	VARIANTE	VERSION	UNIDADES
	S 294	PAP45G43LQ31CJ		1
	S 324	P46G43MQ31CJ		1
	S324			1
	T 144			1
	T 194			1
	T 194			2
	T144	T144S	5	1
	T144	T144S	4	1
	T154	T154S	5-1358	1
	T154	T154S	5-1357	1
	T154	T154S	4	6
	T154			1
	T154	T154F	4	10
	T154	T154S	5	7
	T154	T154S	4-1358	2
	T154	T154S	4-1357	1
	T174E	T174ES	4	30
	T174E	T174ES	5	14
	T174E	T174ES2	5	1
	T174E			2
	T174E			1
	T174E	T174EF	4	8
	T194	T194S	4	12
	T194	T194S	5	8



## TRACTORES INSCRITOS POR MARCAS Y MODELOS

### MAQUINARIA NUEVA

Periodo 01-ENE-2019 al 31-DIC-2019

MARCA	MODELO	VARIANTE	VERSION	UNIDADES
	T214	T214S	5	4
	T214	T214S	4	2
	T234	T234S	5P-5	5
	T234	T234S	5P-4	2
	T254	T254S	4	1
	T254	T254S	5	5
			TOTAL MARCA	301
VST	FIELDTRAC 180D	V33		1
	FIELDTRAC 180D	V1		3
	FIELDTRAC 224D	V17		4
	FIELDTRAC 270D	V2		1
			TOTAL MARCA	9
WINDLAND	LX2520			5
			TOTAL MARCA	5
YAGMUR	AGRIFARM 350 4RM			1
	AGRIFARM 550 4RM			4
			TOTAL MARCA	5
YANMAR	GK 200			4
			TOTAL MARCA	4
ZOOMLION	RD254-A	RD254-A	-----	2
			TOTAL MARCA	2
			TOTAL TRACTORES	12087

## **ANEXO N° 6**

**CAMBIO DE TITULARIDAD DE TRACTORES,  
COSECHADORAS DE CEREALES Y REMOLQUES  
USADOS POR CC.AA. Y ANTIGÜEDAD**





## MAQUINARIA INSCRITA POR COMUNIDADES AUTÓNOMAS

CAMBIO DE TITULARIDAD SEGÚN LA ANTIGÜEDAD DE LAS MÁQUINAS

Periodo 01-ENE-2019 al 31-DIC-2019

### TRACTORES

	0-2 AÑOS	3-5 AÑOS	6-10 AÑOS	11-15 AÑOS	16-20 AÑOS	>20 AÑOS	Sin fecha 1ª inscripción	TOTALES
Andalucía	499	203	428	844	829	2.326	0	5.129
Aragón	112	70	167	230	216	1.080	0	1.875
Principado de Asturias	16	12	22	52	82	373	0	557
Illes Balears	31	14	43	54	65	269	0	476
Canarias	3	5	14	22	16	16	0	76
Cantabria	12	6	12	18	34	170	0	252
Castilla y León	171	103	217	351	484	2.152	0	3.479
Castilla - La Mancha	154	114	235	481	525	2.439	0	3.948
Cataluña	194	98	181	260	286	1.199	0	2.218
Comunitat Valenciana	80	62	138	216	265	1.080	0	1.841
Extremadura	89	66	126	248	329	1.171	0	2.029
Galicia	108	65	205	357	489	3.871	0	5.095
Comunidad de Madrid	6	8	14	16	27	113	0	184
Region de Murcia	67	74	125	176	176	544	0	1.163
Comunidad Foral de Navarra	30	22	47	58	87	346	0	591
Pais Vasco	14	12	44	48	66	236	0	420
La Rioja	14	12	24	54	83	216	0	403
<b>TOTALES</b>	<b>1.600</b>	<b>946</b>	<b>2.042</b>	<b>3.485</b>	<b>4.059</b>	<b>17.601</b>	<b>0</b>	<b>29.736</b>



## MAQUINARIA INSCRITA POR COMUNIDADES AUTÓNOMAS

CAMBIO DE TITULARIDAD SEGÚN LA ANTIGÜEDAD DE LAS MÁQUINAS

Periodo 01-ENE-2019 al 31-DIC-2019

### COSECHADORAS DE CEREALES

	0-2 AÑOS	3-5 AÑOS	6-10 AÑOS	11-15 AÑOS	16-20 AÑOS	>20 AÑOS	Sin fecha 1ª inscripción	TOTALES
Andalucía	8	8	11	16	20	35	0	98
Aragón	15	8	21	22	25	84	0	175
Illes Balears	0	0	0	0	0	10	0	10
Castilla y León	14	15	42	52	46	104	0	273
Castilla - La Mancha	9	3	17	28	37	70	0	164
Cataluña	7	4	10	20	12	45	0	98
Comunitat Valenciana	0	0	1	0	1	10	0	12
Extremadura	3	2	4	6	6	18	0	39
Galicia	0	0	0	0	0	16	0	16
Comunidad de Madrid	0	0	0	2	3	2	0	7
Region de Murcia	0	0	4	1	3	6	0	14
Comunidad Foral de Navarra	0	4	7	8	8	13	0	40
Pais Vasco	0	0	2	0	1	14	0	17
La Rioja	0	0	1	1	1	12	0	15
<b>TOTALES</b>	<b>56</b>	<b>44</b>	<b>120</b>	<b>156</b>	<b>163</b>	<b>439</b>	<b>0</b>	<b>978</b>



## MAQUINARIA INSCRITA POR COMUNIDADES AUTÓNOMAS

CAMBIO DE TITULARIDAD SEGÚN LA ANTIGÜEDAD DE LAS MÁQUINAS

Periodo 01-ENE-2019 al 31-DIC-2019

### REMOLQUES

	0-2 AÑOS	3-5 AÑOS	6-10 AÑOS	11-15 AÑOS	16-20 AÑOS	>20 AÑOS	Sin fecha 1ª inscripción	TOTALES
Andalucía	63	75	136	223	288	746	0	1.532
Aragón	24	30	54	64	79	601	0	852
Principado de Asturias	6	7	9	17	19	54	0	112
Illes Balears	3	0	5	4	5	39	0	56
Cantabria	0	1	7	6	8	26	0	48
Castilla y León	45	49	97	161	187	1.046	0	1.586
Castilla - La Mancha	43	47	78	139	286	1.208	0	1.801
Cataluña	24	26	41	89	77	413	0	670
Comunitat Valenciana	14	19	29	39	60	330	0	491
Extremadura	19	19	52	62	90	380	0	622
Galicia	52	34	92	133	186	1.288	0	1.785
Comunidad de Madrid	1	4	1	7	11	32	0	56
Region de Murcia	6	3	7	14	20	70	0	120
Comunidad Foral de Navarra	5	5	19	22	51	264	0	366
Pais Vasco	3	2	10	16	28	124	0	183
La Rioja	2	3	11	29	31	163	0	239
<b>TOTALES</b>	<b>310</b>	<b>324</b>	<b>648</b>	<b>1.025</b>	<b>1.426</b>	<b>6.784</b>	<b>0</b>	<b>10.519</b>

## **ANEXO N° 7**

### **MAQUINARIA AUTOMOTRIZ DE RECOLECCION POR TIPOS, CC.AA. Y PROVINCIAS**



## MAQUINARIA AUTOMOTRIZ DE RECOLECCIÓN INSCRITA POR COMUNIDADES AUTÓNOMAS

Periodo 01-ENE-2019 al 31-DIC-2019

MAQUINARIA NUEVA

	CEREALES	FORRAJE	PATATAS	REMOLACHA	ALGODON	VENDIMIADORAS	HORTALIZAS	MADERA	VIBRADORES	PLATAFORMAS	BARREDORAS	OTRAS MAQ. RECOLEC.	TOTAL RECOLEC.
Andalucía	19	0	0	0	0	21	2	1	54	1	16	2	116
Aragón	37	0	0	0	0	6	0	0	0	4	2	1	50
Principado de Asturias	0	0	0	0	0	0	0	6	0	0	0	0	6
Illes Balears	0	0	0	0	0	0	0	0	0	1	0	0	1
Cataluña	21	4	0	0	0	7	1	1	0	22	1	2	59
Cantabria	0	0	0	0	0	0	0	2	0	0	0	0	2
Castilla y León	64	2	0	0	0	9	0	1	0	1	1	1	79
Castilla - La Mancha	29	0	0	0	0	43	0	0	1	2	0	0	75
Comunitat Valenciana	1	0	0	0	0	0	1	0	0	0	0	0	2
Extremadura	7	0	0	0	0	10	8	0	0	0	0	10	35
Galicia	4	9	0	0	0	0	0	34	0	0	1	0	48
Comunidad de Madrid	3	0	0	0	0	0	0	9	0	0	0	0	12
Region de Murcia	0	1	0	0	0	2	3	0	0	21	0	2	29
Comunidad Foral de Navarra	12	1	0	0	0	4	7	0	0	0	2	0	26
Pais Vasco	1	0	0	0	0	0	0	10	0	1	0	0	12
La Rioja	2	0	0	0	0	5	0	0	0	0	0	0	7
<b>TOTAL</b>	<b>200</b>	<b>17</b>	<b>0</b>	<b>0</b>	<b>0</b>	<b>107</b>	<b>22</b>	<b>64</b>	<b>55</b>	<b>53</b>	<b>23</b>	<b>18</b>	<b>559</b>



## MAQUINARIA AUTOMOTRIZ DE RECOLECCIÓN INSCRITA POR PROVINCIAS Y COMUNIDADES AUTÓNOMAS

Periodo 01-ENE-2019 al 31-DIC-2019

MAQUINARIA NUEVA

	CEREALES	FORRAJE	PATATAS	REMOLACHA	ALGODON	VENDIMIADORAS	HORTALIZAS	MADERA	VIBRADORES	PLATAFORMAS	BARREDORAS	OTRAS MAQ. RECOLEC.	TOTAL RECOLEC.
Almería	0	0	0	0	0	0	0	0	5	0	0	1	6
Cádiz	4	0	0	0	0	0	1	0	0	0	0	0	5
Córdoba	2	0	0	0	0	0	7	0	1	3	0	1	14
Granada	0	0	0	0	0	0	0	0	1	1	1	2	4
Huelva	1	0	0	0	0	0	0	0	0	0	0	0	1
Jaén	0	0	0	0	0	0	1	0	0	37	0	13	51
Málaga	1	0	0	0	0	0	0	0	0	4	0	0	5
Sevilla	11	0	0	0	0	0	12	2	0	4	0	0	30
Andalucía	19	0	0	0	0	0	21	2	1	54	1	16	116
Huesca	11	0	0	0	0	0	3	0	0	0	1	0	15
Teruel	8	0	0	0	0	0	0	0	0	0	0	1	9
Zaragoza	18	0	0	0	0	0	3	0	0	0	3	2	26
Aragón	37	0	0	0	0	0	6	0	0	0	4	2	50
Asturias	0	0	0	0	0	0	0	0	6	0	0	0	6
Principado de Asturias	0	0	0	0	0	0	0	0	6	0	0	0	6
Illes Balears	0	0	0	0	0	0	0	0	0	0	1	0	1
Illes Balears	0	0	0	0	0	0	0	0	0	0	1	0	1
Cantabria	0	0	0	0	0	0	0	0	2	0	0	0	2
Cantabria	0	0	0	0	0	0	0	0	2	0	0	0	2
Ávila	2	0	0	0	0	0	0	0	0	0	0	0	2
Burgos	6	0	0	0	0	0	1	0	0	0	0	0	7
León	9	0	0	0	0	0	0	0	0	0	1	0	10
Palencia	2	2	0	0	0	0	0	0	0	0	0	1	5
Salamanca	4	0	0	0	0	0	0	0	0	0	0	0	4
Segovia	12	0	0	0	0	0	0	0	0	0	0	0	12
Soria	4	0	0	0	0	0	0	0	1	0	0	0	5
Valladolid	17	0	0	0	0	0	7	0	0	0	0	1	25



## MAQUINARIA AUTOMOTRIZ DE RECOLECCIÓN INSCRITA POR PROVINCIAS Y COMUNIDADES AUTÓNOMAS

Periodo 01-ENE-2019 al 31-DIC-2019

MAQUINARIA NUEVA

	CEREALES	FORRAJE	PATATAS	REMOLACHA	ALGODON	VENDIMIADORAS	HORTALIZAS	MADERA	VIBRADORES	PLATAFORMAS	BARREDORAS	OTRAS MAQ. RECOLEC.	TOTAL RECOLEC.
Zamora	8	0	0	0	0	1	0	0	0	0	0	0	9
Castilla y León	64	2	0	0	0	9	0	1	0	1	1	1	79
Albacete	8	0	0	0	0	14	0	0	0	2	0	0	24
Ciudad Real	9	0	0	0	0	14	0	0	0	0	0	0	23
Cuenca	3	0	0	0	0	7	0	0	0	0	0	0	10
Guadalajara	3	0	0	0	0	1	0	0	0	0	0	0	4
Toledo	6	0	0	0	0	7	0	0	1	0	0	0	14
Castilla - La Mancha	29	0	0	0	0	43	0	0	1	2	0	0	75
Barcelona	6	1	0	0	0	4	0	0	0	1	0	0	12
Girona	3	0	0	0	0	0	0	1	0	10	0	0	14
Lleida	10	3	0	0	0	0	0	0	0	11	0	2	26
Tarragona	2	0	0	0	0	3	1	0	0	0	1	0	7
Cataluña	21	4	0	0	0	7	1	1	0	22	1	2	59
Valencia/València	1	0	0	0	0	0	1	0	0	0	0	0	2
Comunitat Valenciana	1	0	0	0	0	0	1	0	0	0	0	0	2
Badajoz	6	0	0	0	0	10	7	0	0	0	0	0	23
Cáceres	1	0	0	0	0	0	1	0	0	0	0	10	12
Extremadura	7	0	0	0	0	10	8	0	0	0	0	10	35
A Coruña	4	4	0	0	0	0	0	22	0	0	0	0	30
Lugo	0	3	0	0	0	0	0	10	0	0	0	0	13
Pontevedra	0	2	0	0	0	0	0	2	0	0	1	0	5
Galicia	4	9	0	0	0	0	0	34	0	0	1	0	48
Madrid	3	0	0	0	0	0	0	9	0	0	0	0	12
Comunidad de Madrid	3	0	0	0	0	0	0	9	0	0	0	0	12
Murcia	0	1	0	0	0	2	3	0	0	21	0	2	29
Region de Murcia	0	1	0	0	0	2	3	0	0	21	0	2	29
Navarra	12	1	0	0	0	4	7	0	0	0	2	0	26



## MAQUINARIA AUTOMOTRIZ DE RECOLECCIÓN INSCRITA POR PROVINCIAS Y COMUNIDADES AUTÓNOMAS

Periodo 01-ENE-2019 al 31-DIC-2019

MAQUINARIA NUEVA

	CEREALES	FORRAJE	PATATAS	REMOLACHA	ALGODON	VENDIMIADORAS	HORTALIZAS	MADERA	VIBRADORES	PLATAFORMAS	BARREDORAS	OTRAS MAQ. RECOLEC.	TOTAL RECOLEC.
Comunidad Foral de Navarra	12	1	0	0	0	4	7	0	0	0	2	0	26
Araba/Álava	1	0	0	0	0	0	0	1	0	0	0	0	2
Gipuzkoa	0	0	0	0	0	0	0	1	0	1	0	0	2
Bizkaia	0	0	0	0	0	0	0	8	0	0	0	0	8
País Vasco	1	0	0	0	0	0	0	10	0	1	0	0	12
La Rioja	2	0	0	0	0	5	0	0	0	0	0	0	7
La Rioja	2	0	0	0	0	5	0	0	0	0	0	0	7
<b>TOTAL</b>	<b>200</b>	<b>17</b>	<b>0</b>	<b>0</b>	<b>0</b>	<b>107</b>	<b>22</b>	<b>64</b>	<b>55</b>	<b>53</b>	<b>23</b>	<b>18</b>	<b>559</b>



## **ANEXO N° 8**

**OTRAS MAQUINAS AUTOMOTRICES POR TIPOS,  
CC.AA. Y PROVINCIAS**



## OTRAS MÁQUINAS AUTOMOTRICES INSCRITAS POR COMUNIDADES AUTÓNOMAS

Periodo 01-ENE-2019 al 31-DIC-2019

MAQUINARIA NUEVA

	EQUIPOS DE CARGA	TRACTOCARROS	MOTOCULTORES	MOTOAZADAS	MOTOSEGADORAS	OTRAS AUTOMOTRICES	TOTAL
Andalucía	304	1	6	65	0	41	417
Aragón	76	0	0	0	0	3	79
Principado de Asturias	11	1	1	0	3	1	17
Illes Balears	9	0	0	4	0	0	13
Cataluña	100	0	1	0	0	7	108
Cantabria	3	0	0	0	2	3	8
Castilla y León	138	0	1	1	0	4	144
Castilla - La Mancha	128	0	0	0	0	1	129
Comunitat Valenciana	23	0	0	1	0	1	25
Extremadura	19	1	0	0	0	3	23
Galicia	31	1	116	1	0	51	200
Canarias	48	0	3	8	2	4	65
Comunidad de Madrid	5	0	0	0	0	1	6
Region de Murcia	22	0	2	0	0	10	34
Comunidad Foral de Navarra	25	0	0	0	0	4	29
País Vasco	10	1	0	1	4	5	21
La Rioja	6	0	0	0	0	1	7
<b>TOTAL</b>	<b>958</b>	<b>5</b>	<b>130</b>	<b>81</b>	<b>11</b>	<b>140</b>	<b>1325</b>



## OTRAS MÁQUINAS AUTOMOTRICES INSCRITAS POR PROVINCIAS Y AUTONOMÍAS

Periodo 01-ENE-2019 al 31-DIC-2019

MAQUINARIA NUEVA

	EQUIPOS DE CARGA	TRACTOCARROS	MOTOCULTORES	MOTOAZADAS	MOTOSEGADORAS	OTRAS AUTOMOTRICES	TOTAL
Almería	143	0	4	48	0	19	214
Cádiz	11	1	1	7	0	2	22
Córdoba	30	0	0	2	0	0	32
Granada	29	0	1	7	0	14	51
Huelva	5	0	0	0	0	1	6
Jaén	37	0	0	0	0	0	37
Málaga	21	0	0	0	0	2	23
Sevilla	28	0	0	1	0	3	32
Andalucía	304	1	6	65	0	41	417
Huesca	44	0	0	0	0	3	47
Teruel	4	0	0	0	0	0	4
Zaragoza	28	0	0	0	0	0	28
Aragón	76	0	0	0	0	3	79
Asturias	11	1	1	0	3	1	17
Principado de Asturias	11	1	1	0	3	1	17
Illes Balears	9	0	0	4	0	0	13
Illes Balears	9	0	0	4	0	0	13
Las Palmas	19	0	0	5	0	3	27
Santa Cruz de Tenerife	29	0	3	3	2	1	38
Canarias	48	0	3	8	2	4	65
Cantabria	3	0	0	0	2	3	8
Cantabria	3	0	0	0	2	3	8
Ávila	10	0	0	1	0	0	11
Burgos	12	0	0	0	0	0	12
León	15	0	0	0	0	1	16
Palencia	16	0	0	0	0	1	17
Salamanca	20	0	1	0	0	0	21



## OTRAS MÁQUINAS AUTOMOTRICES INSCRITAS POR PROVINCIAS Y AUTONOMÍAS

Periodo 01-ENE-2019 al 31-DIC-2019

MAQUINARIA NUEVA

	EQUIPOS DE CARGA	TRACTOCARROS	MOTOCULTORES	MOTOAZADAS	MOTOSEGADORAS	OTRAS AUTOMOTRICES	TOTAL
Segovia	24	0	0	0	0	0	24
Soria	1	0	0	0	0	0	1
Valladolid	20	0	0	0	0	2	22
Zamora	20	0	0	0	0	0	20
Castilla y León	138	0	1	1	0	4	144
Albacete	42	0	0	0	0	0	42
Ciudad Real	37	0	0	0	0	1	38
Cuenca	21	0	0	0	0	0	21
Guadalajara	1	0	0	0	0	0	1
Toledo	27	0	0	0	0	0	27
Castilla - La Mancha	128	0	0	0	0	1	129
Barcelona	23	0	1	0	0	2	26
Girona	25	0	0	0	0	1	26
Lleida	51	0	0	0	0	3	54
Tarragona	1	0	0	0	0	1	2
Cataluña	100	0	1	0	0	7	108
Alicante/Alacant	12	0	0	0	0	0	12
Castellón/Castelló	3	0	0	1	0	0	4
Valencia/València	8	0	0	0	0	1	9
Comunitat Valenciana	23	0	0	1	0	1	25
Badajoz	14	1	0	0	0	2	17
Cáceres	5	0	0	0	0	1	6
Extremadura	19	1	0	0	0	3	23
A Coruña	16	0	12	0	0	23	51
Lugo	9	0	2	0	0	22	33
Ourense	3	0	7	0	0	1	11
Pontevedra	3	1	95	1	0	5	105



## OTRAS MÁQUINAS AUTOMOTRICES INSCRITAS POR PROVINCIAS Y AUTONOMÍAS

Periodo 01-ENE-2019 al 31-DIC-2019

MAQUINARIA NUEVA

	EQUIPOS DE CARGA	TRACTOCARROS	MOTOCULTORES	MOTOAZADAS	MOTOSEGADORAS	OTRAS AUTOMOTRICES	TOTAL
Galicia	31	1	116	1	0	51	200
Madrid	5	0	0	0	0	1	6
Comunidad de Madrid	5	0	0	0	0	1	6
Murcia	22	0	2	0	0	10	34
Region de Murcia	22	0	2	0	0	10	34
Navarra	25	0	0	0	0	4	29
Comunidad Foral de Navarra	25	0	0	0	0	4	29
Araba/Álava	3	0	0	0	0	1	4
Gipuzkoa	5	0	0	0	4	3	12
Bizkaia	2	1	0	1	0	1	5
Pais Vasco	10	1	0	1	4	5	21
La Rioja	6	0	0	0	0	1	7
La Rioja	6	0	0	0	0	1	7
<b>TOTAL</b>	<b>958</b>	<b>5</b>	<b>130</b>	<b>81</b>	<b>11</b>	<b>140</b>	<b>1325</b>

## **ANEXO N° 9**

### **DISTRIBUCION DE LA MAQUINARIA AUTOMOTRIZ DE RECOLECCION POR TIPOS Y MARCAS COMERCIALES**



# MAQUINARIA AUTOMOTRIZ DE RECOLECCIÓN INSCRITA POR MARCAS

## MAQUINARIA NUEVA

Periodo 01-ENE-2019 al 31-DIC-2019

	CEREALES	FORRAJE	PATATAS	REMOLACHA	ALGODON	VENDIMIADORAS	HORTALIZAS	MADERA	VIBRADORES	PLATAFORMAS	BARREDORAS	OTRAS MAQ. RECOLEC.	TOTAL RECOLEC.	
AGRIMAGLIE	0	0	0	0	0	0	0	0	0	0	0	1	0	1
ALJORRA, TALLERES	0	0	0	0	0	0	1	0	0	0	0	0	0	1
ATI AGROTECH	0	0	0	0	0	0	0	0	0	0	1	0	0	1
BARONE	0	0	0	0	0	0	0	0	0	0	0	2	0	2
BLA & SEY	0	0	0	0	0	0	0	0	0	0	0	0	1	1
BOSCO VITTORIO	0	0	0	0	0	0	0	0	0	0	0	1	0	1
CASE IH	3	0	0	0	0	0	0	0	0	0	0	0	0	3
CATERPILLAR	0	0	0	0	0	0	0	1	0	0	0	0	0	1
CLAAS	65	12	0	0	0	0	0	0	0	0	0	0	0	77
CORIMA	0	0	0	0	0	0	5	0	0	0	0	0	0	5
CRISPE	0	0	0	0	0	0	0	0	21	0	0	9	0	30
DE PIETRI	0	0	0	0	0	0	0	0	0	0	0	1	0	1
DECLOET	0	0	0	0	0	0	0	0	0	0	0	0	7	7
DEUTZ-FAHR	13	0	0	0	0	0	0	0	0	0	0	0	0	13
DINGO	0	0	0	0	0	0	0	9	0	0	0	0	0	9
DOOSAN	0	0	0	0	0	0	0	1	0	0	0	0	0	1
ECOLOG	0	0	0	0	0	0	0	8	0	0	0	0	0	8
EL MAQUI	0	0	0	0	0	0	0	0	0	0	0	0	1	1
FENDT	14	0	0	0	0	0	0	0	0	0	0	0	0	14
FEUCHT-OBSTTECHNIK	0	0	0	0	0	0	0	0	0	0	0	1	0	1
FORCAR	0	0	0	0	0	0	0	1	0	0	0	0	0	1
FRUITAR	0	0	0	0	0	0	0	0	0	0	5	0	0	5
GREGOIRE	0	0	0	0	0	23	0	0	0	0	0	0	0	23
GUARESI	0	0	0	0	0	0	3	0	0	0	0	0	0	3
HALCON	0	0	0	0	0	0	0	0	6	0	0	0	0	6
HARVETEC	0	0	0	0	0	0	3	0	0	0	0	0	0	3



# MAQUINARIA AUTOMOTRIZ DE RECOLECCIÓN INSCRITA POR MARCAS

## MAQUINARIA NUEVA

Periodo 01-ENE-2019 al 31-DIC-2019

	CEREALES	FORRAJE	PATATAS	REMOLACHA	ALGODON	VENDIMIADORAS	HORTALIZAS	MADERA	VIBRADORES	PLATAFORMAS	BARREDORAS	OTRAS MAQ. RECOLEC.	TOTAL RECOLEC.
HITACHI	0	0	0	0	0	0	0	1	0	0	0	0	1
HORTECH	0	0	0	0	0	0	0	0	0	0	1	2	3
IDM	0	0	0	0	0	0	0	0	0	17	0	0	17
JOFERCAN	0	0	0	0	0	0	0	0	0	4	0	0	4
JOHN DEERE	47	2	0	0	0	0	0	15	0	0	0	1	65
KOMATSU	0	0	0	0	0	0	0	7	0	0	0	0	7
KRONE	0	1	0	0	0	0	0	0	0	0	0	2	3
LOGSET	0	0	0	0	0	0	0	12	0	0	0	0	12
MAQTEC IBERICA S.L.	0	0	0	0	0	0	0	0	1	0	0	0	1
MARTI	0	0	0	0	0	0	0	0	0	1	0	0	1
MASSEY FERGUSON	3	0	0	0	0	0	0	0	0	0	0	0	3
MC2	0	0	0	0	0	0	0	0	0	0	0	1	1
MONCHIERO	0	0	0	0	0	0	0	0	0	0	1	0	1
MORESIL	0	0	0	0	0	0	0	0	7	0	6	0	13
MTS	0	0	0	0	0	0	7	0	0	0	0	0	7
NEW HOLLAND	55	2	0	0	0	69	0	0	0	0	0	0	126
ORTOMECA	0	0	0	0	0	0	2	0	0	0	0	0	2
PELLENC	0	0	0	0	0	15	0	0	13	0	0	0	28
PERENDREU	0	0	0	0	0	0	0	0	0	2	0	0	2
PLAMECA	0	0	0	0	0	0	0	0	0	7	0	0	7
PONSSE	0	0	0	0	0	0	0	9	0	0	0	0	9
SANDEI	0	0	0	0	0	0	1	0	0	0	0	0	1
SPAPPERI	0	0	0	0	0	0	0	0	0	0	0	3	3
TECNOFRUIT	0	0	0	0	0	0	0	0	0	10	0	0	10
VIDELSUR	0	0	0	0	0	0	0	0	7	0	0	0	7
VILFRUIT	0	0	0	0	0	0	0	0	0	6	0	0	6



TOTAL	200	17	0	0	0	107	22	64	55	53	23	18	559
-------	-----	----	---	---	---	-----	----	----	----	----	----	----	-----

## **ANEXO N° 10**

### **DISTRIBUCION DE OTRAS MAQUINAS AUTOMOTRICES POR TIPOS Y MARCAS COMERCIALES**



## OTRAS MÁQUINAS AUTOMOTRICES INSCRITAS POR MARCAS

### MAQUINARIA NUEVA

Periodo 01-ENE-2019 al 31-DIC-2019

	EQUIPOS DE CARGA	TRACTOCARROS	MOTOCULTORES	MOTOAZADAS	MOTOSEGADORAS	OTRAS MOTOMAQUINAS	OTRAS AUTOMOTRICES	TOTAL
AGM	0	0	0	0	0	0	1	1
AGRIA	0	2	0	0	0	0	0	2
AGRIFAC	0	0	0	0	0	0	1	1
AGRIMAC	24	0	2	0	0	0	0	26
ALFA	0	0	38	0	0	0	0	38
ALPEX	0	0	0	1	0	0	0	1
AMAZONE	0	0	0	0	0	0	1	1
ANOVA	2	0	0	6	0	0	0	8
ANTONIO CARRARO	0	0	0	0	0	0	1	1
ARBOS	0	0	0	0	0	0	1	1
AS MOTOR	0	0	0	0	0	0	2	2
AUSA	111	0	0	0	0	0	0	111
AVANT	7	0	0	0	0	0	0	7
AXO	2	0	0	0	0	0	0	2
AYERBE	0	0	0	1	0	0	0	1
BARBIERI	0	0	1	1	0	0	0	2
BASIC	0	0	1	18	0	0	0	19
BCS	0	0	4	0	3	1	0	8
BENASSI	0	0	0	7	0	2	0	9
BENZA	0	0	0	3	0	0	0	3
BERTOLINI	6	0	3	3	0	2	0	14
BOBCAT	80	0	0	0	0	0	0	80
BOBMAN	0	0	0	0	0	0	1	1
BRUMITAL	0	0	1	1	0	0	0	2
BULLIFTER	15	0	0	0	0	0	0	15
BYD	1	0	0	0	0	0	0	1



## OTRAS MÁQUINAS AUTOMOTRICES INSCRITAS POR MARCAS

### MAQUINARIA NUEVA

Periodo 01-ENE-2019 al 31-DIC-2019

	EQUIPOS DE CARGA	TRACTOCARROS	MOTOCULTORES	MOTOAZADAS	MOTOSEGADORAS	OTRAS MOTOMAQUINAS	OTRAS AUTOMOTRICES	TOTAL
CAMISA	1	0	0	0	0	0	0	1
CAMPEON	2	0	0	2	0	0	0	4
CANYCOM	1	0	0	0	0	0	1	2
CARRETILLAS AMATE	1	0	0	0	0	0	27	28
CASE	40	0	0	0	0	0	0	40
CASORZO	0	0	0	1	0	0	0	1
CAT	1	0	0	0	0	0	0	1
CATERPILLAR	14	0	0	0	0	0	0	14
CORMIDI	3	0	0	0	0	0	0	3
CROWN	1	0	0	0	0	0	0	1
DECLOET	0	0	0	0	0	0	1	1
DIECI	7	0	0	0	0	0	0	7
DINGO	1	0	0	0	0	0	0	1
DOOSAN	1	0	0	0	0	0	0	1
DUCATI	0	0	0	2	0	0	0	2
ELMEGA	0	0	0	0	0	0	2	2
ENERGREEN	0	0	0	0	0	0	1	1
EUROSYSTEMS	0	0	0	1	0	0	0	1
EUROTRAC	1	0	0	0	0	0	0	1
FARESIN	1	0	0	0	0	0	7	8
FARESIN-HANDLERS	3	0	0	0	0	0	0	3
FENDT	0	0	0	0	0	0	2	2
FERRARI	0	0	0	0	0	0	5	5
FORT	1	0	0	0	0	0	2	3
GEHL	4	0	0	0	0	0	0	4
GOODYEAR	0	0	0	1	0	0	0	1



## OTRAS MÁQUINAS AUTOMOTRICES INSCRITAS POR MARCAS

### MAQUINARIA NUEVA

Periodo 01-ENE-2019 al 31-DIC-2019

	EQUIPOS DE CARGA	TRACTOCARROS	MOTOCULTORES	MOTOAZADAS	MOTOSEGADORAS	OTRAS MOTOMAQUINAS	OTRAS AUTOMOTRICES	TOTAL
GRILLO	0	0	22	2	0	0	0	24
GROWAY	0	0	0	1	0	1	0	2
GYM	0	0	0	0	0	0	1	1
H.C.	1	0	0	0	0	0	0	1
HELI	2	0	0	0	0	0	0	2
HIDROMEK	8	0	0	0	0	0	0	8
HITACHI	2	0	0	0	0	0	0	2
HONDA	0	0	0	11	0	0	0	11
IDM	4	0	0	0	0	0	9	13
ISEKI	0	0	0	0	0	0	1	1
ITALMIX	0	0	0	0	0	0	5	5
JCB	203	0	0	0	0	0	0	203
JUNGHEINRICH	3	0	0	0	0	0	0	3
KIOTI	0	0	0	0	0	0	5	5
KIPOR	4	0	0	0	0	0	0	4
KOBELCO	1	0	0	0	0	0	0	1
KOMATSU	2	0	0	0	0	0	0	2
KRAMER	2	0	0	0	0	0	0	2
KUBOTA	2	0	0	0	0	0	1	3
KUHN	0	0	0	0	0	0	4	4
LANDER	0	0	1	0	0	0	0	1
LIEBHERR	7	0	0	0	0	0	0	7
LUCAS G.	0	0	0	0	0	0	6	6
MADER GARDEN	0	0	0	2	0	0	0	2
MANITOU	224	0	0	0	0	0	0	224
MASSEY FERGUSON	5	0	0	0	0	0	0	5



## OTRAS MÁQUINAS AUTOMOTRICES INSCRITAS POR MARCAS

### MAQUINARIA NUEVA

Periodo 01-ENE-2019 al 31-DIC-2019

	EQUIPOS DE CARGA	TRACTOCARROS	MOTOCULTORES	MOTOAZADAS	MOTOSEGADORAS	OTRAS MOTOMAQUINAS	OTRAS AUTOMOTRICES	TOTAL
MATRIX	0	0	0	0	0	0	1	1
MAURER	0	0	0	0	0	0	1	1
MAXIMAL	6	0	0	0	0	0	0	6
MAZZOTTI	0	0	0	0	0	0	2	2
MECANO-MAR	5	0	0	0	0	0	0	5
MERLO	53	0	0	0	0	0	0	53
MGM	0	0	3	0	0	0	0	3
MOLLON	0	0	0	1	0	0	0	1
MOVICAM	0	0	0	2	0	0	0	2
MOYA	0	0	0	0	0	0	2	2
MULTIONE	2	0	0	0	0	0	0	2
MUSTANG	2	0	0	0	0	0	0	2
MX	0	1	0	0	0	0	0	1
NEW HOLLAND	10	0	0	0	0	0	0	10
NIBBI	0	0	1	0	0	0	0	1
NISSAN	4	0	0	0	0	0	0	4
O&K	1	0	0	0	0	0	0	1
OSKAR	1	0	0	0	0	0	0	1
PALAZZANI	1	0	0	0	0	0	0	1
PASQUALI	0	0	1	0	0	0	0	1
PIVA	0	0	0	2	0	0	0	2
PRECICULTURE	0	0	0	0	0	0	2	2
QINGDAO EONRUN	1	0	0	0	0	0	0	1
RAPID	0	0	0	0	0	8	0	8
R.M.H.	1	0	0	0	0	0	10	11
ROTAIR	4	0	0	0	0	0	0	4



## OTRAS MÁQUINAS AUTOMOTRICES INSCRITAS POR MARCAS

### MAQUINARIA NUEVA

Periodo 01-ENE-2019 al 31-DIC-2019

	EQUIPOS DE CARGA	TRACTOCARROS	MOTOCULTORES	MOTOAZADAS	MOTOSEGADORAS	OTRAS MOTOMAQUINAS	OTRAS AUTOMOTRICES	TOTAL
ROTECO	0	1	49	7	0	0	0	57
ROTOMIX	0	0	0	0	0	0	1	1
SAKPATTANA	0	0	0	0	0	0	1	1
SCHAFFER	18	0	0	0	0	0	0	18
SEMIREC	0	0	0	0	0	0	2	2
SILOKING	0	0	0	0	0	0	7	7
SPORT GARDEN	1	0	0	1	0	0	0	2
STORTI	0	0	0	0	0	0	1	1
STRAUTMANN	0	0	0	0	0	0	1	1
SUN KWAN	5	0	0	0	0	0	0	5
TAKEUCHI	6	0	0	0	0	0	0	6
TAKUMA	0	0	2	0	0	0	0	2
TATOMA	0	0	0	0	0	0	7	7
TEKNA	0	0	0	0	0	0	2	2
TERRA GATOR	0	0	0	0	0	0	1	1
THALER	1	0	0	0	0	0	0	1
TORO	0	1	0	0	0	0	0	1
TOYOTA	2	0	0	0	0	0	0	2
UNICARRIERS	2	0	0	0	0	0	0	2
V.G.	0	0	0	1	0	0	1	2
VIKING	0	0	0	1	0	0	0	1
VMAX	1	0	0	0	0	0	0	1
VOLPINO	0	0	1	1	0	0	0	2
VOLVO	16	0	0	0	0	0	1	17
VREDO	0	0	0	0	0	0	1	1
WACKER NEUSON	2	0	0	0	0	0	0	2



## OTRAS MÁQUINAS AUTOMOTRICES INSCRITAS POR MARCAS

### MAQUINARIA NUEVA

Periodo 01-ENE-2019 al 31-DIC-2019

	EQUIPOS DE CARGA	TRACTOCARROS	MOTOCULTORES	MOTOAZADAS	MOTOSEGADORAS	OTRAS MOTOMAQUINAS	OTRAS AUTOMOTRICES	TOTAL
WEIDEMANN	12	0	0	0	0	0	0	12
ZAGO	0	0	0	0	0	0	2	2
ZEPPELIN	0	0	0	1	0	0	0	1
<b>TOTAL</b>	<b>958</b>	<b>5</b>	<b>130</b>	<b>81</b>	<b>11</b>	<b>6</b>	<b>134</b>	<b>1325</b>



## **ANEXO N° 11**

### **MAQUINARIA ARRASTRADA Y SUSPENDIDA POR TIPOS, CC.AA. Y PROVINCIAS**



## MAQUINARIA ARRASTRADA O SUSPENDIDA INSCRITA POR COMUNIDADES AUTÓNOMAS

Periodo 01-ENE-2019 al 31-DIC-2019

MAQUINARIA NUEVA

	MAQUINARIA DE PREPARACION Y TRABAJO DEL SUELO									TOTAL
	DESBROZADORAS	TRAILLAS	DESPEDREGADORAS	SUBSOLADORES	ARADOS	ROTOCULTORES	GRADAS	CULTIVADORES	OTRAS MÁQUINAS	
Andalucía	128	18	10	42	94	123	144	145	143	847
Aragón	3	9	11	1	9	2	14	8	83	140
Principado de Asturias	13	0	0	1	1	9	2	2	2	30
Illes Balears	5	0	2	4	25	20	4	23	17	100
Canarias	3	0	2	16	0	17	0	6	11	55
Cantabria	6	0	0	0	0	2	0	0	3	11
Castilla y León	2	2	3	4	59	7	72	47	174	370
Castilla - La Mancha	20	0	18	4	38	6	48	52	226	412
Cataluña	10	1	5	0	3	6	7	19	55	106
Comunitat Valenciana	11	4	1	2	0	7	3	4	14	46
Extremadura	13	4	5	6	19	14	51	22	32	166
Galicia	24	0	0	0	14	24	17	3	29	111
Comunidad de Madrid	1	0	0	1	6	1	10	8	13	40
Region de Murcia	21	21	5	26	26	70	35	39	56	299
Comunidad Foral de Navarra	6	0	2	10	30	20	9	10	25	112
Pais Vasco	13	0	2	0	10	23	9	6	8	71
La Rioja	5	1	1	2	17	3	3	19	15	66
<b>TOTAL</b>	<b>284</b>	<b>60</b>	<b>67</b>	<b>119</b>	<b>351</b>	<b>354</b>	<b>428</b>	<b>413</b>	<b>906</b>	<b>2982</b>



## MAQUINARIA ARRASTRADA O SUSPENDIDA INSCRITA POR PROVINCIAS Y COMUNIDADES AUTÓNOMAS

MAQUINARIA NUEVA

Periodo 01-ENE-2019 al 31-DIC-2019

MAQUINARIA DE PREPARACION Y TRABAJO DEL SUELO										
DESBROZADORAS	TRAILLAS	DESPEDREGADORAS	SUBSOLADORES	ARADOS	ROTOCULTORES	GRADAS	CULTIVADORES	OTRAS MÁQUINAS	TOTAL	
Almería	45	1	1	12	12	64	4	61	17	217
Cádiz	5	0	0	5	17	9	38	21	9	104
Córdoba	8	2	3	4	26	4	12	22	27	108
Granada	31	3	4	9	15	19	4	17	17	119
Huelva	8	2	1	6	1	18	9	0	23	68
Jaén	6	0	0	0	2	2	6	3	6	25
Málaga	1	0	0	0	4	1	4	9	3	22
Sevilla	24	10	1	6	17	6	67	12	41	184
Andalucía	128	18	10	42	94	123	144	145	143	847
Huesca	3	6	5	0	1	1	7	2	26	51
Teruel	0	1	4	1	2	0	0	1	24	33
Zaragoza	0	2	2	0	6	1	7	5	33	56
Aragón	3	9	11	1	9	2	14	8	83	140
Asturias	13	0	0	1	1	9	2	2	2	30
Principado de Asturias	13	0	0	1	1	9	2	2	2	30
Illes Balears	5	0	2	4	25	20	4	23	17	100
Illes Balears	5	0	2	4	25	20	4	23	17	100
Las Palmas	2	0	2	11	0	4	0	2	2	23
Santa Cruz de Tenerife	1	0	0	5	0	13	0	4	9	32
Canarias	3	0	2	16	0	17	0	6	11	55
Cantabria	6	0	0	0	0	2	0	0	3	11
Cantabria	6	0	0	0	0	2	0	0	3	11



## MAQUINARIA ARRASTRADA O SUSPENDIDA INSCRITA POR PROVINCIAS Y COMUNIDADES AUTÓNOMAS

MAQUINARIA NUEVA

Periodo 01-ENE-2019 al 31-DIC-2019

MAQUINARIA DE PREPARACION Y TRABAJO DEL SUELO										
DESBROZADORAS	TRAILLAS	DESPEDREGADORAS	SUBSOLADORES	ARADOS	ROTOCULTORES	GRADAS	CULTIVADORES	OTRAS MÁQUINAS	TOTAL	
Ávila	0	0	0	0	5	0	6	5	3	19
Burgos	0	0	0	0	11	4	6	10	33	64
León	1	1	0	0	6	1	1	7	5	22
Palencia	1	0	0	0	6	0	13	7	30	57
Salamanca	0	0	0	1	9	1	15	1	29	56
Segovia	0	0	0	0	1	0	5	1	16	23
Soria	0	0	0	0	7	0	3	1	19	30
Valladolid	0	0	3	3	9	1	13	13	32	74
Zamora	0	1	0	0	5	0	10	2	7	25
Castilla y León	2	2	3	4	59	7	72	47	174	370
Albacete	7	0	10	1	8	6	7	19	36	94
Ciudad Real	3	0	3	0	5	0	13	9	51	84
Cuenca	3	0	4	0	8	0	7	12	66	100
Guadalajara	1	0	0	0	5	0	3	2	36	47
Toledo	6	0	1	3	12	0	18	10	37	87
Castilla - La Mancha	20	0	18	4	38	6	48	52	226	412
Barcelona	1	0	1	0	0	0	1	6	11	20
Girona	2	0	0	0	0	1	2	0	3	8
Lleida	5	1	3	0	2	4	3	5	19	42
Tarragona	2	0	1	0	1	1	1	8	22	36
Cataluña	10	1	5	0	3	6	7	19	55	106
Alicante/Alacant	6	3	1	2	0	3	3	2	4	24



## MAQUINARIA ARRASTRADA O SUSPENDIDA INSCRITA POR PROVINCIAS Y COMUNIDADES AUTÓNOMAS

MAQUINARIA NUEVA

Periodo 01-ENE-2019 al 31-DIC-2019

MAQUINARIA DE PREPARACION Y TRABAJO DEL SUELO										
DESBROZADORAS	TRAILLAS	DESPEDREGADORAS	SUBSOLADORES	ARADOS	ROTOCULTORES	GRADAS	CULTIVADORES	OTRAS MÁQUINAS	TOTAL	
Castellón/Castelló	1	0	0	0	0	1	0	0	1	3
Valencia/València	4	1	0	0	0	3	0	2	9	19
Comunitat Valenciana	11	4	1	2	0	7	3	4	14	46
Badajoz	8	4	3	6	11	8	34	17	25	116
Cáceres	5	0	2	0	8	6	17	5	7	50
Extremadura	13	4	5	6	19	14	51	22	32	166
A Coruña	4	0	0	0	4	15	7	1	7	38
Lugo	8	0	0	0	5	2	7	1	17	40
Ourense	5	0	0	0	1	4	2	1	2	15
Pontevedra	7	0	0	0	4	3	1	0	3	18
Galicia	24	0	0	0	14	24	17	3	29	111
Madrid	1	0	0	1	6	1	10	8	13	40
Comunidad de Madrid	1	0	0	1	6	1	10	8	13	40
Murcia	21	21	5	26	26	70	35	39	56	299
Region de Murcia	21	21	5	26	26	70	35	39	56	299
Navarra	6	0	2	10	30	20	9	10	25	112
Comunidad Foral de Navarra	6	0	2	10	30	20	9	10	25	112
Araba/Álava	3	0	2	0	10	15	7	5	8	50
Bizkaia	2	0	0	0	0	4	2	0	0	8
Gipuzkoa	8	0	0	0	0	4	0	1	0	13
Pais Vasco	13	0	2	0	10	23	9	6	8	71
La Rioja	5	1	1	2	17	3	3	19	15	66



## MAQUINARIA ARRASTRADA O SUSPENDIDA INSCRITA POR PROVINCIAS Y COMUNIDADES AUTÓNOMAS

Periodo 01-ENE-2019 al 31-DIC-2019

MAQUINARIA NUEVA

MAQUINARIA DE PREPARACION Y TRABAJO DEL SUELO										
	DESBROZADORAS	TRAILLAS	DESPEDREGADORAS	SUBSOLADORES	ARADOS	ROTOCULTORES	GRADAS	CULTIVADORES	OTRAS MÁQUINAS	TOTAL
La Rioja	5	1	1	2	17	3	3	19	15	66
<b>TOTAL</b>	<b>284</b>	<b>60</b>	<b>67</b>	<b>119</b>	<b>351</b>	<b>354</b>	<b>428</b>	<b>413</b>	<b>906</b>	<b>2982</b>



## MAQUINARIA ARRASTRADA O SUSPENDIDA INSCRITA POR COMUNIDADES AUTÓNOMAS

Periodo 01-ENE-2019 al 31-DIC-2019

MAQUINARIA NUEVA

EQUIPOS DE SIEMBRA Y PLANTACIÓN									TOTAL
SEBRADORAS EN LINEA	SEBRADORAS EN MONOGRAMO	SEBRADORAS DIRECTAS	SEBRADORAS COMBINADAS	MAQ.TRANSPLANTE	APLICADORES DE CUBIERTAS DEL SUELO	MAQ.PARA PLANTACIÓN	OTRAS MAQUINARIA PARA SIEMBRA Y PLANTACIÓN	TOTAL	
Andalucía	9	23	7	7	1	11	7	8	73
Aragón	6	3	88	0	1	1	0	2	101
Principado de Asturias	1	4	2	0	0	1	0	3	11
Illes Balears	0	0	3	0	0	3	0	0	6
Canarias	0	2	0	0	0	0	1	7	10
Castilla y León	38	27	381	0	0	0	1	7	454
Castilla - La Mancha	41	13	32	6	0	2	5	4	103
Cataluña	5	0	47	0	0	0	0	5	57
Comunitat Valenciana	0	0	0	1	1	2	0	0	4
Extremadura	4	3	1	1	0	0	0	15	24
Galicia	2	13	5	2	0	1	0	5	28
Comunidad de Madrid	6	0	5	0	0	0	1	0	12
Region de Murcia	2	0	0	0	0	23	0	1	26
Comunidad Foral de Navarra	2	5	22	0	0	4	1	4	38
Pais Vasco	4	2	7	1	0	0	0	2	16
La Rioja	1	1	6	0	0	0	0	0	8
<b>TOTAL</b>	<b>121</b>	<b>96</b>	<b>606</b>	<b>18</b>	<b>3</b>	<b>48</b>	<b>16</b>	<b>63</b>	<b>971</b>



## MAQUINARIA ARRASTRADA O SUSPENDIDA INSCRITA POR PROVINCIAS Y COMUNIDADES AUTÓNOMAS

Periodo 01-ENE-2019 al 31-DIC-2019

MAQUINARIA NUEVA

EQUIPOS DE SIEMBRA Y PLANTACIÓN										
SEMBRADORAS EN LINEA	SEMBRADORAS EN MONOGRAMO	SEMBRADORAS DIRECTAS	SEMBRADORAS COMBINADAS	MAQ.TRANSPLANTE	APLICADORES DE CUBIERTAS DEL SUELO	MAQ.PARA PLANTACIÓN	OTRAS MAQUINARIA PARA SIEMBRA Y PLANTACIÓN	TOTAL		
Almería	1	0	0	0	0	4	3	1		9
Cádiz	2	10	4	3	0	0	1	1		21
Córdoba	2	1	0	0	0	1	0	3		7
Granada	2	0	0	0	0	1	2	1		6
Huelva	0	3	0	2	0	3	0	0		8
Jaén	1	2	0	0	0	0	0	1		4
Málaga	1	1	0	0	0	1	0	0		3
Sevilla	0	6	3	2	1	1	1	1		15
<b>Andalucía</b>	<b>9</b>	<b>23</b>	<b>7</b>	<b>7</b>	<b>1</b>	<b>11</b>	<b>7</b>	<b>8</b>		<b>73</b>
Huesca	2	0	42	0	0	0	0	2		46
Teruel	0	0	9	0	0	0	0	0		9
Zaragoza	4	3	37	0	1	1	0	0		46
<b>Aragón</b>	<b>6</b>	<b>3</b>	<b>88</b>	<b>0</b>	<b>1</b>	<b>1</b>	<b>0</b>	<b>2</b>		<b>101</b>
Asturias	1	4	2	0	0	1	0	3		11
Principado de Asturias	1	4	2	0	0	1	0	3		11
Illes Balears	0	0	3	0	0	3	0	0		6
Illes Balears	0	0	3	0	0	3	0	0		6
Las Palmas	0	1	0	0	0	0	0	4		5
Santa Cruz de Tenerife	0	1	0	0	0	0	1	3		5
<b>Canarias</b>	<b>0</b>	<b>2</b>	<b>0</b>	<b>0</b>	<b>0</b>	<b>0</b>	<b>1</b>	<b>7</b>		<b>10</b>
Ávila	5	4	4	0	0	0	0	1		14
Burgos	5	1	70	0	0	0	0	0		76
León	1	2	22	0	0	0	0	0		25





## MAQUINARIA ARRASTRADA O SUSPENDIDA INSCRITA POR PROVINCIAS Y COMUNIDADES AUTÓNOMAS

Periodo 01-ENE-2019 al 31-DIC-2019

MAQUINARIA NUEVA

EQUIPOS DE SIEMBRA Y PLANTACIÓN								
SEMBRADORAS EN LINEA	SEMBRADORAS EN MONOGRAMO	SEMBRADORAS DIRECTAS	SEMBRADORAS COMBINADAS	MAQ.TRANSPLANTE	APLICADORES DE CUBIERTAS DEL SUELO	MAQ.PARA PLANTACIÓN	OTRAS MAQUINARIA PARA SIEMBRA Y PLANTACIÓN	TOTAL
Palencia	4	5	69	0	0	0	0	78
Salamanca	3	4	26	0	0	0	4	37
Segovia	4	4	21	0	0	0	1	30
Soria	5	1	36	0	0	0	0	42
Valladolid	9	6	101	0	0	0	1	117
Zamora	2	0	32	0	0	0	1	35
<b>Castilla y León</b>	<b>38</b>	<b>27</b>	<b>381</b>	<b>0</b>	<b>0</b>	<b>0</b>	<b>7</b>	<b>454</b>
Albacete	6	2	3	1	0	0	1	14
Ciudad Real	3	1	1	2	0	2	1	10
Cuenca	20	9	6	0	0	0	4	40
Guadalajara	7	1	19	2	0	0	0	29
Toledo	5	0	3	1	0	0	1	10
<b>Castilla - La Mancha</b>	<b>41</b>	<b>13</b>	<b>32</b>	<b>6</b>	<b>0</b>	<b>2</b>	<b>5</b>	<b>103</b>
Barcelona	1	0	11	0	0	0	2	14
Girona	1	0	3	0	0	0	0	4
Lleida	2	0	29	0	0	0	3	34
Tarragona	1	0	4	0	0	0	0	5
<b>Cataluña</b>	<b>5</b>	<b>0</b>	<b>47</b>	<b>0</b>	<b>0</b>	<b>0</b>	<b>5</b>	<b>57</b>
Alicante/Alacant	0	0	0	0	1	2	0	3
Valencia/València	0	0	0	1	0	0	0	1
<b>Comunitat Valenciana</b>	<b>0</b>	<b>0</b>	<b>0</b>	<b>1</b>	<b>1</b>	<b>2</b>	<b>0</b>	<b>4</b>
Badajoz	4	1	1	0	0	0	14	20
Cáceres	0	2	0	1	0	0	1	4



## MAQUINARIA ARRASTRADA O SUSPENDIDA INSCRITA POR PROVINCIAS Y COMUNIDADES AUTÓNOMAS

Periodo 01-ENE-2019 al 31-DIC-2019

MAQUINARIA NUEVA

EQUIPOS DE SIEMBRA Y PLANTACIÓN									TOTAL
SEMBRADORAS EN LINEA	SEMBRADORAS EN MONOGRAMO	SEMBRADORAS DIRECTAS	SEMBRADORAS COMBINADAS	MAQ.TRANSPLANTE	APLICADORES DE CUBIERTAS DEL SUELO	MAQ.PARA PLANTACIÓN	OTRAS MAQUINARIA PARA SIEMBRA Y PLANTACIÓN		
Extremadura	4	3	1	1	0	0	0	15	24
A Coruña	0	5	3	2	0	1	0	3	14
Lugo	2	6	1	0	0	0	0	0	9
Ourense	0	1	0	0	0	0	0	2	3
Pontevedra	0	1	1	0	0	0	0	0	2
Galicia	2	13	5	2	0	1	0	5	28
Madrid	6	0	5	0	0	0	1	0	12
Comunidad de Madrid	6	0	5	0	0	0	1	0	12
Murcia	2	0	0	0	0	23	0	1	26
Region de Murcia	2	0	0	0	0	23	0	1	26
Navarra	2	5	22	0	0	4	1	4	38
Comunidad Foral de Navarra	2	5	22	0	0	4	1	4	38
Araba/Álava	2	1	7	1	0	0	0	1	12
Bizkaia	2	0	0	0	0	0	0	1	3
Gipuzkoa	0	1	0	0	0	0	0	0	1
Pais Vasco	4	2	7	1	0	0	0	2	16
La Rioja	1	1	6	0	0	0	0	0	8
La Rioja	1	1	6	0	0	0	0	0	8
<b>TOTAL</b>	<b>121</b>	<b>96</b>	<b>606</b>	<b>18</b>	<b>3</b>	<b>48</b>	<b>16</b>	<b>63</b>	<b>971</b>



## MAQUINARIA ARRASTRADA O SUSPENDIDA INSCRITA POR COMUNIDADES AUTÓNOMAS

Periodo 01-ENE-2019 al 31-DIC-2019

MAQUINARIA NUEVA

	EQUIPOS DE TRATAMIENTO					EQUIPOS PARA APORTE DE FERTILIZANTES Y AGUA				
	PULVERIZADORES HIDRAULICOS	PULVERIZADORES HIDRONEUMATICOS (ATOMIZADORES)	ESPOLVOREADORES	OTROS EQUIPOS	TOTAL	ESPARCIDORES ESTIERCOL	DISTRIBUIDORES PURINES	DISTRIBUIDORES ABONOS MINERALES	OTROS EQUIPOS	TOTAL
Andalucía	1130	1.228	36	23	2.417	37	50	210	0	297
Aragón	168	190	7	5	370	29	161	80	0	270
Principado de Asturias	26	6	0	0	32	2	7	4	0	13
Illes Balears	21	23	4	5	53	1	0	18	0	19
Canarias	30	15	6	1	52	1	0	8	1	10
Cantabria	9	0	0	0	9	4	13	0	0	17
Castilla y León	417	79	30	24	550	42	164	298	2	506
Castilla - La Mancha	432	652	114	12	1.210	104	30	189	0	323
Cataluña	250	253	49	14	566	59	122	17	12	210
Comunitat Valenciana	122	255	18	4	399	13	24	8	0	45
Extremadura	226	252	24	3	505	10	23	34	0	67
Galicia	106	82	6	2	196	28	108	53	1	190
Comunidad de Madrid	31	6	0	0	37	2	2	8	0	12
Region de Murcia	128	183	26	15	352	15	22	20	2	59
Comunidad Foral de Navarra	64	52	1	3	120	4	13	32	0	49
Pais Vasco	22	69	11	1	103	8	6	24	0	38
La Rioja	43	135	15	7	200	5	12	15	1	33
<b>TOTAL</b>	<b>3.225</b>	<b>3.480</b>	<b>347</b>	<b>119</b>	<b>7.171</b>	<b>364</b>	<b>757</b>	<b>1.018</b>	<b>19</b>	<b>2.158</b>



## MAQUINARIA ARRASTRADA O SUSPENDIDA INSCRITA POR PROVINCIAS Y COMUNIDADES AUTÓNOMAS

Periodo 01-ENE-2019 al 31-DIC-2019

MAQUINARIA NUEVA

	EQUIPOS DE TRATAMIENTO					EQUIPOS PARA APORTE DE FERTILIZANTES Y AGUA				
	PULVERIZADORES HIDRAULICOS	PULVERIZADORES HIDRONEUMATICOS (ATOMIZADORES)	ESPOLVOREADORES	OTROS EQUIPOS	TOTAL	ESPARCIDORES ESTIERCOL	DISTRIBUIDORES PURINES	DISTRIBUIDORES ABONOS MINERALES	OTROS EQUIPOS	TOTAL
Almería	80	55	23	9	167	4	3	5	0	12
Cádiz	65	37	6	3	111	7	4	20	0	31
Córdoba	182	273	0	2	457	10	9	43	0	62
Granada	133	167	3	1	304	2	5	25	0	32
Huelva	67	81	0	6	154	5	8	14	0	27
Jaén	276	315	0	0	591	0	2	26	0	28
Málaga	95	84	1	0	180	2	10	11	0	23
Sevilla	232	216	3	2	453	7	9	66	0	82
<b>Andalucía</b>	<b>1.130</b>	<b>1.228</b>	<b>36</b>	<b>23</b>	<b>2.417</b>	<b>37</b>	<b>50</b>	<b>210</b>	<b>0</b>	<b>297</b>
Huesca	73	46	1	0	120	15	68	34	0	117
Teruel	24	20	0	0	44	6	42	9	0	57
Zaragoza	71	124	6	5	206	8	51	37	0	96
<b>Aragón</b>	<b>168</b>	<b>190</b>	<b>7</b>	<b>5</b>	<b>370</b>	<b>29</b>	<b>161</b>	<b>80</b>	<b>0</b>	<b>270</b>
Asturias	26	6	0	0	32	2	7	4	0	13
Principado de Asturias	26	6	0	0	32	2	7	4	0	13
Illes Balears	21	23	4	5	53	1	0	18	0	19
Illes Balears	21	23	4	5	53	1	0	18	0	19
Las Palmas	15	7	4	1	27	0	0	7	0	7
Santa Cruz de Tenerife	15	8	2	0	25	1	0	1	1	3
Canarias	30	15	6	1	52	1	0	8	1	10
Cantabria	9	0	0	0	9	4	13	0	0	17



## MAQUINARIA ARRASTRADA O SUSPENDIDA INSCRITA POR PROVINCIAS Y COMUNIDADES AUTÓNOMAS

Periodo 01-ENE-2019 al 31-DIC-2019

MAQUINARIA NUEVA

	EQUIPOS DE TRATAMIENTO					EQUIPOS PARA APORTE DE FERTILIZANTES Y AGUA				
	PULVERIZADORES HIDRAULICOS	PULVERIZADORES HIDRONEUMATICOS (ATOMIZADORES)	ESPOLVOREADORES	OTROS EQUIPOS	TOTAL	ESPARCIDORES ESTIERCOL	DISTRIBUIDORES PURINES	DISTRIBUIDORES ABONOS MINERALES	OTROS EQUIPOS	TOTAL
Cantabria	9	0	0	0	9	4	13	0	0	17
Ávila	9	0	0	0	9	1	10	13	0	24
Burgos	83	20	7	7	117	3	15	63	0	81
León	46	8	1	1	56	9	4	28	0	41
Palencia	46	0	0	0	46	1	2	22	0	25
Salamanca	49	1	0	0	50	8	18	22	1	49
Segovia	38	2	3	2	45	5	37	34	0	76
Soria	30	2	0	1	33	2	34	42	1	79
Valladolid	82	39	18	13	152	6	10	51	0	67
Zamora	34	7	1	0	42	7	34	23	0	64
Castilla y León	417	79	30	24	550	42	164	298	2	506
Albacete	82	157	27	0	266	19	5	34	0	58
Ciudad Real	146	238	58	8	450	60	8	50	0	118
Cuenca	66	107	17	1	191	14	3	40	0	57
Guadalajara	28	5	0	0	33	0	0	29	0	29
Toledo	110	145	12	3	270	11	14	36	0	61
Castilla - La Mancha	432	652	114	12	1.210	104	30	189	0	323
Barcelona	33	44	17	7	101	16	35	4	7	62
Girona	25	14	4	1	44	6	13	2	0	21
Lleida	127	110	6	3	246	31	66	7	5	109
Tarragona	65	85	22	3	175	6	8	4	0	18
Cataluña	250	253	49	14	566	59	122	17	12	210



## MAQUINARIA ARRASTRADA O SUSPENDIDA INSCRITA POR PROVINCIAS Y COMUNIDADES AUTÓNOMAS

Periodo 01-ENE-2019 al 31-DIC-2019

MAQUINARIA NUEVA

	EQUIPOS DE TRATAMIENTO					EQUIPOS PARA APORTE DE FERTILIZANTES Y AGUA				
	PULVERIZADORES HIDRAULICOS	PULVERIZADORES HIDRONEUMATICOS (ATOMIZADORES)	ESPOLVOREADORES	OTROS EQUIPOS	TOTAL	ESPARCIDORES ESTIERCOL	DISTRIBUIDORES PURINES	DISTRIBUIDORES ABONOS MINERALES	OTROS EQUIPOS	TOTAL
Alicante/Alacant	42	64	6	2	114	2	2	3	0	7
Castellón/Castelló	24	47	0	0	71	2	6	1	0	9
Valencia/València	56	144	12	2	214	9	16	4	0	29
Comunitat Valenciana	122	255	18	4	399	13	24	8	0	45
Badajoz	151	227	24	3	405	8	17	27	0	52
Cáceres	75	25	0	0	100	2	6	7	0	15
Extremadura	226	252	24	3	505	10	23	34	0	67
A Coruña	42	4	0	0	46	4	35	20	0	59
Lugo	26	2	2	1	31	13	49	18	0	80
Ourense	24	8	4	1	37	11	5	7	0	23
Pontevedra	14	68	0	0	82	0	19	8	1	28
Galicia	106	82	6	2	196	28	108	53	1	190
Madrid	31	6	0	0	37	2	2	8	0	12
Comunidad de Madrid	31	6	0	0	37	2	2	8	0	12
Murcia	128	183	26	15	352	15	22	20	2	59
Region de Murcia	128	183	26	15	352	15	22	20	2	59
Navarra	64	52	1	3	120	4	13	32	0	49
Comunidad Foral de Navarra	64	52	1	3	120	4	13	32	0	49
Araba/Álava	19	46	11	1	77	3	1	20	0	24
Bizkaia	3	14	0	0	17	2	1	1	0	4
Gipuzkoa	0	9	0	0	9	3	4	3	0	10



## MAQUINARIA ARRASTRADA O SUSPENDIDA INSCRITA POR PROVINCIAS Y COMUNIDADES AUTÓNOMAS

Periodo 01-ENE-2019 al 31-DIC-2019

MAQUINARIA NUEVA

	EQUIPOS DE TRATAMIENTO					EQUIPOS PARA APORTE DE FERTILIZANTES Y AGUA				
	PULVERIZADORES HIDRAULICOS	PULVERIZADORES HIDRONEUMATICOS (ATOMIZADORES)	ESPOLVOREADORES	OTROS EQUIPOS	TOTAL	ESPARCIDORES ESTIERCOL	DISTRIBUIDORES PURINES	DISTRIBUIDORES ABONOS MINERALES	OTROS EQUIPOS	TOTAL
Pais Vasco	22	69	11	1	103	8	6	24	0	38
La Rioja	43	135	15	7	200	5	12	15	1	33
La Rioja	43	135	15	7	200	5	12	15	1	33
<b>TOTAL</b>	<b>3.225</b>	<b>3.480</b>	<b>347</b>	<b>119</b>	<b>7.171</b>	<b>364</b>	<b>757</b>	<b>1.018</b>	<b>19</b>	<b>2.158</b>



## MAQUINARIA ARRASTRADA O SUSPENDIDA INSCRITA POR COMUNIDADES AUTÓNOMAS

Periodo 01-ENE-2019 al 31-DIC-2019

MAQUINARIA NUEVA

	EQUIPOS DE RECOLECCION DE FORRAJES									EQUIPOS DE RECOLECCION DE REMOLACHA				
	SEGADORAS	RASTRILLOS	PICADORAS CARGADORAS	EMPACADORAS			EQUIPOS DE CARGA	OTRAS MÁQUINAS	TOTAL	DESCORONADORAS	ARRANCADORAS	COSECHADORAS ARRASTRADAS	OTRAS MÁQUINAS	TOTAL
				CONVENCIONALES	GRANDES PACAS	ROTOEMPACADORAS								
Andalucía	41	40	2	24	28	8	5	2	150	0	0	0	0	0
Aragón	9	30	0	0	26	12	16	0	93	0	0	0	0	0
Principado de Asturias	16	13	0	0	1	36	3	5	74	0	0	0	0	0
Illes Balears	18	17	0	2	0	9	1	1	48	0	0	0	0	0
Canarias	0	0	0	0	0	0	1	0	1	0	0	0	0	0
Cantabria	29	18	0	0	1	22	1	12	83	0	0	0	0	0
Castilla y León	44	59	1	4	68	51	9	4	240	0	0	5	1	6
Castilla - La Mancha	22	21	0	2	38	3	5	0	91	0	0	0	0	0
Cataluña	20	16	0	1	13	57	13	8	128	0	0	0	0	0
Comunitat Valenciana	1	0	0	0	0	0	0	0	1	0	0	0	0	0
Extremadura	3	9	0	4	14	6	3	1	40	0	0	0	0	0
Galicia	57	66	0	2	6	76	13	22	242	0	0	0	0	0
Comunidad de Madrid	4	6	0	0	5	2	1	1	19	0	0	0	0	0
Region de Murcia	3	5	0	0	1	0	0	0	9	0	0	0	0	0
Comunidad Foral de Navarra	8	16	0	0	6	11	7	3	51	0	0	0	0	0
Pais Vasco	25	27	0	1	2	19	2	9	85	0	0	0	0	0
La Rioja	2	0	0	0	2	1	3	2	10	0	0	0	0	0
<b>TOTAL</b>	<b>302</b>	<b>343</b>	<b>3</b>	<b>40</b>	<b>211</b>	<b>313</b>	<b>83</b>	<b>70</b>	<b>1.365</b>	<b>0</b>	<b>0</b>	<b>5</b>	<b>1</b>	<b>6</b>





## MAQUINARIA ARRASTRADA O SUSPENDIDA INSCRITA POR PROVINCIAS Y COMUNIDADES AUTÓNOMAS

Periodo 01-ENE-2019 al 31-DIC-2019

MAQUINARIA NUEVA

	EQUIPOS DE RECOLECCION DE FORRAJES									EQUIPOS DE RECOLECCION DE REMOLACHA				
	SEGADORAS	RASTRILLOS	PICADORAS CARGADORAS	EMPACADORAS			EQUIPOS DE CARGA	OTRAS MÁQUINAS	TOTAL	DESCORONADORAS	ARRANCADORAS	COSECHADORAS ARRASTRADAS	OTRAS MÁQUINAS	TOTAL
				CONVENCIONALES	GRANDES PACAS	ROTOEMPACADORAS								
Almería	1	2	0	1	0	0	0	0	4	0	0	0	0	0
Cádiz	2	5	0	1	4	1	1	1	15	0	0	0	0	0
Córdoba	19	11	0	2	8	5	1	1	47	0	0	0	0	0
Granada	5	6	0	1	1	1	0	0	14	0	0	0	0	0
Huelva	9	0	0	3	0	0	1	0	13	0	0	0	0	0
Jaén	1	1	0	0	2	0	0	0	4	0	0	0	0	0
Málaga	0	2	0	5	1	0	1	0	9	0	0	0	0	0
Sevilla	4	13	2	11	12	1	1	0	44	0	0	0	0	0
<b>Andalucía</b>	<b>41</b>	<b>40</b>	<b>2</b>	<b>24</b>	<b>28</b>	<b>8</b>	<b>5</b>	<b>0</b>	<b>150</b>	<b>0</b>	<b>0</b>	<b>0</b>	<b>0</b>	<b>0</b>
Huesca	6	15	0	0	17	4	9	0	51	0	0	0	0	0
Teruel	2	0	0	0	3	6	0	0	11	0	0	0	0	0
Zaragoza	1	15	0	0	6	2	7	0	31	0	0	0	0	0
<b>Aragón</b>	<b>9</b>	<b>30</b>	<b>0</b>	<b>0</b>	<b>26</b>	<b>12</b>	<b>16</b>	<b>0</b>	<b>93</b>	<b>0</b>	<b>0</b>	<b>0</b>	<b>0</b>	<b>0</b>
Asturias	16	13	0	0	1	36	3	5	74	0	0	0	0	0
<b>Principado de Asturias</b>	<b>16</b>	<b>13</b>	<b>0</b>	<b>0</b>	<b>1</b>	<b>36</b>	<b>3</b>	<b>5</b>	<b>74</b>	<b>0</b>	<b>0</b>	<b>0</b>	<b>0</b>	<b>0</b>
Illes Balears	18	17	0	2	0	9	1	1	48	0	0	0	0	0
<b>Illes Balears</b>	<b>18</b>	<b>17</b>	<b>0</b>	<b>2</b>	<b>0</b>	<b>9</b>	<b>1</b>	<b>1</b>	<b>48</b>	<b>0</b>	<b>0</b>	<b>0</b>	<b>0</b>	<b>0</b>
Santa Cruz de Tenerife	0	0	0	0	0	0	1	0	1	0	0	0	0	0
<b>Canarias</b>	<b>0</b>	<b>0</b>	<b>0</b>	<b>0</b>	<b>0</b>	<b>0</b>	<b>1</b>	<b>0</b>	<b>1</b>	<b>0</b>	<b>0</b>	<b>0</b>	<b>0</b>	<b>0</b>
Cantabria	29	18	0	0	1	22	1	12	83	0	0	0	0	0



## MAQUINARIA ARRASTRADA O SUSPENDIDA INSCRITA POR PROVINCIAS Y COMUNIDADES AUTÓNOMAS

Periodo 01-ENE-2019 al 31-DIC-2019

MAQUINARIA NUEVA

	EQUIPOS DE RECOLECCION DE FORRAJES									EQUIPOS DE RECOLECCION DE REMOLACHA				
	SEGADORAS	RASTRILLOS	PICADORAS CARGADORAS	EMPACADORAS			EQUIPOS DE CARGA	OTRAS MÁQUINAS	TOTAL	DESCORONADORAS	ARRANCADORAS	COSECHADORAS ARRASTRADAS	OTRAS MÁQUINAS	TOTAL
				CONVENCIONALES	GRANDES PACAS	ROTOEMPACADORAS								
Cantabria	29	18	0	0	1	22	1	12	83	0	0	0	0	0
Ávila	6	6	0	1	4	7	0	2	26	0	0	0	0	0
Burgos	3	9	0	1	12	3	1	0	29	0	0	0	0	0
León	5	0	0	0	5	17	0	1	28	0	0	2	1	3
Palencia	9	19	0	0	15	9	1	1	54	0	0	0	0	0
Salamanca	2	3	0	0	3	9	1	0	18	0	0	0	0	0
Segovia	2	3	0	1	8	2	2	0	18	0	0	0	0	0
Soria	4	0	0	0	2	0	0	0	6	0	0	0	0	0
Valladolid	7	13	1	0	8	0	2	0	31	0	0	1	0	1
Zamora	6	6	0	1	11	4	2	0	30	0	0	2	0	2
Castilla y León	44	59	1	4	68	51	9	0	240	0	0	5	1	6
Albacete	8	11	0	0	12	0	1	0	32	0	0	0	0	0
Ciudad Real	8	2	0	1	11	3	0	0	25	0	0	0	0	0
Cuenca	0	0	0	0	5	0	1	0	6	0	0	0	0	0
Guadalajara	0	0	0	1	3	0	3	0	7	0	0	0	0	0
Toledo	6	8	0	0	7	0	0	0	21	0	0	0	0	0
Castilla - La Mancha	22	21	0	2	38	3	5	0	91	0	0	0	0	0
Barcelona	4	0	0	0	2	13	0	2	21	0	0	0	0	0
Girona	3	8	0	0	0	17	0	0	28	0	0	0	0	0
Lleida	12	8	0	1	8	27	13	6	75	0	0	0	0	0
Tarragona	1	0	0	0	3	0	0	0	4	0	0	0	0	0



## MAQUINARIA ARRASTRADA O SUSPENDIDA INSCRITA POR PROVINCIAS Y COMUNIDADES AUTÓNOMAS

Periodo 01-ENE-2019 al 31-DIC-2019

MAQUINARIA NUEVA

	EQUIPOS DE RECOLECCION DE FORRAJES									EQUIPOS DE RECOLECCION DE REMOLACHA				
	SEGADORAS	RASTRILLOS	PICADORAS CARGADORAS	EMPACADORAS			EQUIPOS DE CARGA	OTRAS MÁQUINAS	TOTAL	DESCORONADORAS	ARRANCADORAS	COSECHADORAS ARRASTRADAS	OTRAS MÁQUINAS	TOTAL
				CONVENCIONALES	GRANDES PACAS	ROTOEMPACADORAS								
Cataluña	20	16	0	1	13	57	13	0	128	0	0	0	0	0
Castellón/Castelló	1	0	0	0	0	0	0	0	1	0	0	0	0	0
Comunitat Valenciana	1	0	0	0	0	0	0	0	1	0	0	0	0	0
Badajoz	1	5	0	3	13	4	2	1	29	0	0	0	0	0
Cáceres	2	4	0	1	1	2	1	0	11	0	0	0	0	0
Extremadura	3	9	0	4	14	6	3	0	40	0	0	0	0	0
A Coruña	16	24	0	0	4	23	3	2	72	0	0	0	0	0
Lugo	22	34	0	0	1	41	8	12	118	0	0	0	0	0
Ourense	3	3	0	2	0	6	1	2	17	0	0	0	0	0
Pontevedra	16	5	0	0	1	6	1	6	35	0	0	0	0	0
Galicia	57	66	0	2	6	76	13	6	242	0	0	0	0	0
Madrid	4	6	0	0	5	2	1	1	19	0	0	0	0	0
Comunidad de Madrid	4	6	0	0	5	2	1	1	19	0	0	0	0	0
Murcia	3	5	0	0	1	0	0	0	9	0	0	0	0	0
Region de Murcia	3	5	0	0	1	0	0	0	9	0	0	0	0	0
Navarra	8	16	0	0	6	11	7	3	51	0	0	0	0	0
Comunidad Foral de Navarra	8	16	0	0	6	11	7	3	51	0	0	0	0	0
Araba/Álava	5	7	0	0	2	8	0	2	24	0	0	0	0	0
Bizkaia	10	9	0	1	0	1	0	4	25	0	0	0	0	0
Gipuzkoa	10	11	0	0	0	10	2	3	36	0	0	0	0	0



## MAQUINARIA ARRASTRADA O SUSPENDIDA INSCRITA POR PROVINCIAS Y COMUNIDADES AUTÓNOMAS

Periodo 01-ENE-2019 al 31-DIC-2019

MAQUINARIA NUEVA

	EQUIPOS DE RECOLECCION DE FORRAJES									EQUIPOS DE RECOLECCION DE REMOLACHA				
	SEGADORAS	RASTRILLOS	PICADORAS CARGADORAS	EMPACADORAS			EQUIPOS DE CARGA	OTRAS MÁQUINAS	TOTAL	DESCORONADORAS	ARRANCADORAS	COSECHADORAS ARRASTRADAS	OTRAS MÁQUINAS	TOTAL
				CONVENCIONALES	GRANDES PACAS	ROTOEMPACADORAS								
Pais Vasco	25	27	0	1	2	19	2	3	85	0	0	0	0	0
La Rioja	2	0	0	0	2	1	3	2	10	0	0	0	0	0
La Rioja	2	0	0	0	2	1	3	2	10	0	0	0	0	0
<b>TOTAL</b>	<b>302</b>	<b>343</b>	<b>3</b>	<b>40</b>	<b>211</b>	<b>313</b>	<b>83</b>	<b>70</b>	<b>1.365</b>	<b>0</b>	<b>0</b>	<b>5</b>	<b>1</b>	<b>6</b>



## MAQUINARIA ARRASTRADA O SUSPENDIDA INSCRITA POR COMUNIDADES AUTÓNOMAS

Periodo 01-ENE-2019 al 31-DIC-2019

MAQUINARIA NUEVA

	EQUIPOS DE RECOLECCION DE PATATA			OTROS EQUIPOS DE RECOLECCION							
	ARRANCADORAS	COSECHADORAS ARRASTRADAS	TOTAL	VENDIMIADORAS ARRASTRADAS	DE HÓRTICOLAS ARRASTRADAS	VIBRADORES	PLATAFORMAS ARRASTRADAS	BARREDORAS Y ASPIRADORAS	OTRAS MÁQUINAS DE RECOLECCION	TOTAL	
Andalucía	1	1	2	1	1	3	158	1	38	47	248
Aragón	0	0	0	0	0	0	23	4	2	4	33
Principado de Asturias	1	0	1	0	0	0	0	0	0	3	3
Illes Balears	0	0	0	0	0	0	5	0	0	0	5
Canarias	10	0	10	0	0	0	0	0	0	0	0
Castilla y León	2	1	3	0	4	1	1	2	5	13	
Castilla - La Mancha	0	1	1	67	0	59	0	8	34	168	
Cataluña	0	1	1	3	0	14	10	3	9	39	
Comunitat Valenciana	0	0	0	4	1	2	0	1	9	17	
Extremadura	0	0	0	7	0	14	0	2	11	34	
Galicia	1	0	1	0	0	0	0	0	4	4	
Comunidad de Madrid	0	1	1	0	0	3	0	1	1	5	
Region de Murcia	0	0	0	0	6	9	0	5	8	28	
Comunidad Foral de Navarra	0	1	1	2	0	0	0	2	2	6	
Pais Vasco	0	2	2	0	2	1	0	1	2	6	
La Rioja	0	0	0	4	0	4	0	5	0	13	
<b>TOTAL</b>	<b>15</b>	<b>8</b>	<b>23</b>	<b>88</b>	<b>16</b>	<b>293</b>	<b>16</b>	<b>70</b>	<b>139</b>	<b>622</b>	



## MAQUINARIA ARRASTRADA O SUSPENDIDA INSCRITA POR PROVINCIAS Y COMUNIDADES AUTÓNOMAS

Periodo 01-ENE-2019 al 31-DIC-2019

MAQUINARIA NUEVA

	EQUIPOS DE RECOLECCION DE PATATA			OTROS EQUIPOS DE RECOLECCION						TOTAL
	ARRANCADORAS	COSECHADORAS ARRASTRADAS	TOTAL	VENDIMIADORAS ARRASTRADAS	DE HÓRTICOLAS ARRASTRADAS	VIBRADORES	PLATAFORMAS ARRASTRADAS	BARREDORAS Y ASPIRADORAS	OTRAS MÁQUINAS DE RECOLECCION	
Almería	0	0	0	0	0	16	0	0	8	24
Cádiz	0	0	0	1	0	6	0	0	0	7
Córdoba	0	0	0	0	0	30	0	4	8	42
Granada	0	0	0	0	0	51	0	18	13	82
Huelva	1	0	1	0	0	3	1	0	0	4
Jaén	0	0	0	0	0	33	0	15	12	60
Málaga	0	0	0	0	0	10	0	1	3	14
Sevilla	0	1	1	0	3	9	0	0	3	15
<b>Andalucía</b>	<b>1</b>	<b>1</b>	<b>2</b>	<b>1</b>	<b>3</b>	<b>158</b>	<b>1</b>	<b>38</b>	<b>47</b>	<b>248</b>
Huesca	0	0	0	0	0	4	0	0	0	4
Teruel	0	0	0	0	0	3	0	0	1	4
Zaragoza	0	0	0	0	0	16	4	2	3	25
<b>Aragón</b>	<b>0</b>	<b>0</b>	<b>0</b>	<b>0</b>	<b>0</b>	<b>23</b>	<b>4</b>	<b>2</b>	<b>4</b>	<b>33</b>
Asturias	1	0	1	0	0	0	0	0	3	3
Principado de Asturias	1	0	1	0	0	0	0	0	3	3
Illes Balears	0	0	0	0	0	5	0	0	0	5
Illes Balears	0	0	0	0	0	5	0	0	0	5
Las Palmas	7	0	7	0	0	0	0	0	0	0
Santa Cruz de Tenerife	3	0	3	0	0	0	0	0	0	0
<b>Canarias</b>	<b>10</b>	<b>0</b>	<b>10</b>	<b>0</b>	<b>0</b>	<b>0</b>	<b>0</b>	<b>0</b>	<b>0</b>	<b>0</b>



## MAQUINARIA ARRASTRADA O SUSPENDIDA INSCRITA POR PROVINCIAS Y COMUNIDADES AUTÓNOMAS

Periodo 01-ENE-2019 al 31-DIC-2019

MAQUINARIA NUEVA

	EQUIPOS DE RECOLECCION DE PATATA			OTROS EQUIPOS DE RECOLECCION						
	ARRANCADORAS	COSECHADORAS ARRASTRADAS	TOTAL	VENDIMIADORAS ARRASTRADAS	DE HÓRTICOLAS ARRASTRADAS	VIBRADORES	PLATAFORMAS ARRASTRADAS	BARREDORAS Y ASPIRADORAS	OTRAS MÁQUINAS DE RECOLECCION	TOTAL
León	0	0	0	0	1	0	1	0	0	2
Palencia	0	0	0	0	0	0	0	0	1	1
Segovia	0	0	0	0	1	0	0	0	0	1
Valladolid	2	1	3	0	2	1	0	2	3	8
Zamora	0	0	0	0	0	0	0	0	1	1
Castilla y León	2	1	3	0	4	1	1	2	5	13
Albacete	0	1	1	7	0	9	0	3	9	28
Ciudad Real	0	0	0	51	0	21	0	2	3	77
Cuenca	0	0	0	3	0	6	0	0	20	29
Guadalajara	0	0	0	0	0	2	0	0	0	2
Toledo	0	0	0	6	0	21	0	3	2	32
Castilla - La Mancha	0	1	1	67	0	59	0	8	34	168
Barcelona	0	1	1	0	0	1	0	0	0	1
Girona	0	0	0	0	0	0	3	0	0	3
Lleida	0	0	0	2	0	12	6	1	8	29
Tarragona	0	0	0	1	0	1	1	2	1	6
Cataluña	0	1	1	3	0	14	10	3	9	39
Alicante/Alacant	0	0	0	2	1	1	0	0	1	5
Castellón/Castelló	0	0	0	0	0	1	0	0	0	1
Valencia/València	0	0	0	2	0	0	0	1	8	11



## MAQUINARIA ARRASTRADA O SUSPENDIDA INSCRITA POR PROVINCIAS Y COMUNIDADES AUTÓNOMAS

Periodo 01-ENE-2019 al 31-DIC-2019

MAQUINARIA NUEVA

	EQUIPOS DE RECOLECCION DE PATATA			OTROS EQUIPOS DE RECOLECCION						TOTAL
	ARRANCADORAS	COSECHADORAS ARRASTRADAS	TOTAL	VENDIMIADORAS ARRASTRADAS	DE HÓRTICOLAS ARRASTRADAS	VIBRADORES	PLATAFORMAS ARRASTRADAS	BARREDORAS Y ASPIRADORAS	OTRAS MÁQUINAS DE RECOLECCION	
Comunitat Valenciana	0	0	0	4	1	2	0	1	9	17
Badajoz	0	0	0	7	0	12	0	1	10	30
Cáceres	0	0	0	0	0	2	0	1	1	4
Extremadura	0	0	0	7	0	14	0	2	11	34
Lugo	0	0	0	0	0	0	0	0	4	4
Ourense	1	0	1	0	0	0	0	0	0	0
Galicia	1	0	1	0	0	0	0	0	4	4
Madrid	0	1	1	0	0	3	0	1	1	5
Comunidad de Madrid	0	1	1	0	0	3	0	1	1	5
Murcia	0	0	0	0	6	9	0	5	8	28
Region de Murcia	0	0	0	0	6	9	0	5	8	28
Navarra	0	1	1	2	0	0	0	2	2	6
Comunidad Foral de Navarra	0	1	1	2	0	0	0	2	2	6
Araba/Álava	0	2	2	0	2	0	0	1	1	4
Gipuzkoa	0	0	0	0	0	1	0	0	1	2
Pais Vasco	0	2	2	0	2	1	0	1	2	6
La Rioja	0	0	0	4	0	4	0	5	0	13
La Rioja	0	0	0	4	0	4	0	5	0	13



<b>TOTAL</b>	<b>15</b>	<b>8</b>	<b>23</b>	<b>88</b>	<b>16</b>	<b>293</b>	<b>16</b>	<b>70</b>	<b>139</b>	<b>622</b>
--------------	-----------	----------	-----------	-----------	-----------	------------	-----------	-----------	------------	------------



**MAQUINARIA ARRASTRADA O SUSPENDIDA INSCRITA POR COMUNIDADES  
AUTÓNOMAS**

MAQUINARIA NUEVA

Periodo 01-ENE-2019 al 31-DIC-2019

OTRAS MÁQUINAS ARRASTRADAS Ó SUSPENDIDAS							
MÁQUINAS PARA MADERA	TRITURADORAS DE RESTOS	PODADORAS	PREPODADORAS	OTROS EQUIPOS DE PODA	OTRAS MÁQUINAS ARRASTRADAS	TOTAL	
Andalucía	8	358	2	16	5	660	<b>1.049</b>
Aragón	0	35	2	10	4	31	<b>82</b>
Principado de Asturias	9	10	0	0	1	40	<b>60</b>
Illes Balears	0	18	0	3	0	56	<b>77</b>
Canarias	0	22	0	0	0	8	<b>30</b>
Cantabria	0	7	0	0	0	30	<b>37</b>
Castilla y León	0	7	0	13	1	56	<b>77</b>
Castilla - La Mancha	1	78	0	38	4	72	<b>193</b>
Cataluña	0	39	25	11	4	38	<b>117</b>
Comunitat Valenciana	0	28	0	2	0	21	<b>51</b>
Extremadura	0	39	4	5	0	60	<b>108</b>
Galicia	0	36	0	1	0	78	<b>115</b>
Comunidad de Madrid	0	2	0	0	0	18	<b>20</b>
Region de Murcia	0	80	2	4	0	136	<b>222</b>
Comunidad Foral de Navarra	0	11	0	4	0	57	<b>72</b>
Pais Vasco	2	17	1	15	1	48	<b>84</b>
La Rioja	0	16	1	38	0	24	<b>79</b>
<b>TOTAL</b>	<b>20</b>	<b>803</b>	<b>37</b>	<b>160</b>	<b>20</b>	<b>1.433</b>	<b>2.473</b>



**MAQUINARIA ARRASTRADA O SUSPENDIDA INSCRITA POR PROVINCIAS Y  
COMUNIDADES AUTÓNOMAS**

MAQUINARIA NUEVA

Periodo 01-ENE-2019 al 31-DIC-2019

OTRAS MÁQUINAS ARRASTRADAS Ó SUSPENDIDAS							
	MÁQUINAS PARA MADERA	TRITURADORAS DE RESTOS	PODADORAS	PREPODADORAS	OTROS EQUIPOS DE PODA	OTRAS MÁQUINAS ARRASTRADAS	TOTAL
Almería	0	31	0	0	0	216	247
Cádiz	1	13	2	1	0	29	46
Córdoba	0	57	0	6	1	114	178
Granada	4	85	0	5	1	69	164
Huelva	0	18	0	0	3	53	74
Jaén	0	116	0	1	0	109	226
Málaga	0	8	0	0	0	28	36
Sevilla	3	30	0	3	0	42	78
<b>Andalucía</b>	<b>8</b>	<b>358</b>	<b>2</b>	<b>16</b>	<b>5</b>	<b>660</b>	<b>1049</b>
Huesca	0	17	2	3	4	14	40
Teruel	0	4	0	0	0	4	8
Zaragoza	0	14	0	7	0	13	34
<b>Aragón</b>	<b>0</b>	<b>35</b>	<b>2</b>	<b>10</b>	<b>9</b>	<b>31</b>	<b>82</b>
Asturias	9	10	0	0	1	40	60
<b>Principado de Asturias</b>	<b>9</b>	<b>10</b>	<b>0</b>	<b>0</b>	<b>10</b>	<b>40</b>	<b>60</b>
Illes Balears	0	18	0	3	0	56	77
<b>Illes Balears</b>	<b>0</b>	<b>18</b>	<b>0</b>	<b>3</b>	<b>10</b>	<b>56</b>	<b>77</b>
Las Palmas	0	5	0	0	0	1	6
Santa Cruz de Tenerife	0	17	0	0	0	7	24
<b>Canarias</b>	<b>0</b>	<b>22</b>	<b>0</b>	<b>0</b>	<b>10</b>	<b>8</b>	<b>30</b>
Cantabria	0	7	0	0	0	30	37



**MAQUINARIA ARRASTRADA O SUSPENDIDA INSCRITA POR PROVINCIAS Y  
COMUNIDADES AUTÓNOMAS**

MAQUINARIA NUEVA

Periodo 01-ENE-2019 al 31-DIC-2019

	OTRAS MÁQUINAS ARRASTRADAS Ó SUSPENDIDAS						TOTAL
	MÁQUINAS PARA MADERA	TRITURADORAS DE RESTOS	PODADORAS	PREPODADORAS	OTROS EQUIPOS DE PODA	OTRAS MÁQUINAS ARRASTRADAS	
Cantabria	0	7	0	0	10	30	37
Ávila	0	2	0	0	0	8	10
Burgos	0	0	0	0	3	2	5
León	0	0	0	0	0	7	7
Palencia	0	0	0	0	0	9	9
Salamanca	0	0	0	0	0	10	10
Segovia	0	1	0	1	0	2	4
Soria	0	0	0	0	0	3	3
Valladolid	0	4	0	9	1	11	25
Zamora	0	0	0	0	0	4	4
Castilla y León	0	7	0	13	11	56	77
Albacete	0	25	0	19	0	14	58
Ciudad Real	0	20	0	4	1	24	49
Cuenca	1	14	0	11	0	7	33
Guadalajara	0	1	0	0	2	3	6
Toledo	0	18	0	4	1	24	47
Castilla - La Mancha	1	78	0	38	15	72	193
Barcelona	0	5	0	2	0	5	12
Girona	0	1	0	0	0	6	7
Lleida	0	24	19	7	4	20	74
Tarragona	0	9	6	2	0	7	24



## MAQUINARIA ARRASTRADA O SUSPENDIDA INSCRITA POR PROVINCIAS Y COMUNIDADES AUTÓNOMAS

### MAQUINARIA NUEVA

Periodo 01-ENE-2019 al 31-DIC-2019

	OTRAS MÁQUINAS ARRASTRADAS Ó SUSPENDIDAS						TOTAL
	MÁQUINAS PARA MADERA	TRITURADORAS DE RESTOS	PODADORAS	PREPODADORAS	OTROS EQUIPOS DE PODA	OTRAS MÁQUINAS ARRASTRADAS	
Cataluña	0	39	25	11	19	38	117
Alicante/Alacant	0	17	0	0	0	12	29
Castellón/Castelló	0	2	0	0	0	3	5
Valencia/València	0	9	0	2	0	6	17
Comunitat Valenciana	0	28	0	2	19	21	51
Badajoz	0	19	3	5	0	50	77
Cáceres	0	20	1	0	0	10	31
Extremadura	0	39	4	5	19	60	108
A Coruña	0	11	0	0	0	26	37
Lugo	0	10	0	0	0	35	45
Ourense	0	5	0	1	0	9	15
Pontevedra	0	10	0	0	0	8	18
Galicia	0	36	0	1	19	78	115
Madrid	0	2	0	0	0	18	20
Comunidad de Madrid	0	2	0	0	19	18	20
Murcia	0	80	2	4	0	136	222
Region de Murcia	0	80	2	4	19	136	222
Navarra	0	11	0	4	0	57	72
Comunidad Foral de Navarra	0	11	0	4	19	57	72
Araba/Álava	0	7	0	14	0	15	36
Bizkaia	2	7	1	0	0	13	23



## MAQUINARIA ARRASTRADA O SUSPENDIDA INSCRITA POR PROVINCIAS Y COMUNIDADES AUTÓNOMAS

### MAQUINARIA NUEVA

Periodo 01-ENE-2019 al 31-DIC-2019

OTRAS MÁQUINAS ARRASTRADAS Ó SUSPENDIDAS							
	MÁQUINAS PARA MADERA	TRITURADORAS DE RESTOS	PODADORAS	PREPODADORAS	OTROS EQUIPOS DE PODA	OTRAS MÁQUINAS ARRASTRADAS	TOTAL
Gipuzkoa	0	3	0	1	1	20	25
Pais Vasco	2	17	1	15	20	48	84
La Rioja	0	16	1	38	0	24	79
La Rioja	0	16	1	38	20	24	79
<b>TOTAL</b>	<b>20</b>	<b>803</b>	<b>37</b>	<b>160</b>	<b>20</b>	<b>1.433</b>	<b>2.473</b>

## **ANEXO N° 12**

### **DISTRIBUCION DE LAS MAQUINAS ARRASTRADAS Y SUSPENDIDAS POR TIPOS Y MARCAS COMERCIALES**



## MAQUINARIA ARRASTRADA O SUSPENDIDA INSCRITA POR MARCAS

Periodo 01-ENE-2019 al 31-DIC-2019

MAQUINARIA NUEVA

MAQUINARIA DE PREPARACION Y TRABAJO DEL SUELO											
DESBROZADORAS	TRAILLAS	DESPEDREGADORAS	SUBSOLADORES	ARADOS	ROTOCULTORES	GRADAS	CULTIVADORES	OTRAS MÁQUINAS	TOTAL		
A MUR	0	0	0	0	0	0	0	2		2	
A.C.	0	0	0	0	0	0	0	4		4	
AC	0	0	0	0	0	0	1	3		4	
AG GROUP	0	0	0	0	0	0	1	0		1	
A.GARCERAN	0	0	0	0	0	0	1	0		1	
AGARIN	0	0	7	0	0	0	0	0		7	
AGM LEON	1	0	0	0	0	0	0	4		5	
AGRATOR	1	0	0	0	0	49	0	0		50	
AGRIBULL	0	0	0	1	0	0	0	0		1	
AGRICOLA ESPEJO	0	0	0	0	0	0	3	0		3	
AGRICOLA GOMEZ ROJO	0	0	0	0	1	0	1	0		2	
AGRICOLA LOS PORRAS	0	1	0	1	2	0	2	1		7	
AGRICOLA MALDONADO	0	1	0	0	0	0	0	4		5	
AGRIFRANCH	0	0	0	0	0	0	0	1		1	
AGRIMARBER	0	3	0	0	0	0	3	0		6	
AGRIMASTER	0	0	0	0	0	0	1	0		1	
AGRIMAX	0	0	0	0	0	1	0	1		2	
AGRIMECA	0	0	0	0	0	0	1	2		3	
AGRIRAM	0	0	0	1	3	0	8	0		12	
AGROBIG	1	0	0	0	0	0	0	0		1	
AGROLOJA	0	0	0	0	0	0	4	2		6	
AGROMECHANICA ORTEGA	0	0	0	0	0	0	2	0		2	





## MAQUINARIA ARRASTRADA O SUSPENDIDA INSCRITA POR MARCAS

Periodo 01-ENE-2019 al 31-DIC-2019

MAQUINARIA NUEVA

MAQUINARIA DE PREPARACION Y TRABAJO DEL SUELO									
DESBROZADORAS	TRAILLAS	DESPEDREGADORAS	SUBSOLADORES	ARADOS	ROTOCULTORES	GRADAS	CULTIVADORES	OTRAS MÁQUINAS	TOTAL
AGROMET	0	0	0	1	20	0	0	1	22
AGROMETAL MARQUEZ	0	0	0	0	0	0	3	4	7
AGROPINAR	0	0	0	0	0	0	2	4	6
AGROSALICIO	0	0	1	0	0	0	0	0	1
AGROSAN	0	0	0	6	0	0	2	4	12
AGROTORRE	0	1	0	0	0	0	0	0	1
AKPIL	0	0	0	0	0	3	0	0	3
ALFE	0	0	0	0	0	1	0	0	1
ALFONSO SARMIENTO	1	0	0	0	0	0	0	0	1
ALIAS CORTES	0	0	0	0	0	2	5	3	10
ALJORRA, TALLERES	0	0	0	0	0	0	1	4	5
ALM	0	0	0	0	0	0	1	0	1
ALPE	0	0	0	0	1	0	0	0	1
ALPEGO	0	0	0	3	1	30	0	0	34
AMAZONE	0	0	0	0	0	7	5	3	15
AMUR	0	0	0	0	0	0	0	3	3
ANDO	0	0	0	0	0	0	0	10	10
ANPEMI	0	0	0	0	0	0	0	1	1
APER	0	1	0	0	0	0	0	0	1
APEROS SANCHEZ	0	1	0	1	1	0	2	0	5
APERTOM	0	0	0	0	0	3	0	0	3
ARLO	0	0	0	0	0	0	1	0	1



## MAQUINARIA ARRASTRADA O SUSPENDIDA INSCRITA POR MARCAS

Periodo 01-ENE-2019 al 31-DIC-2019

MAQUINARIA NUEVA

MAQUINARIA DE PREPARACION Y TRABAJO DEL SUELO													
DESBROZADORAS	TRAILLAS	DESPEDREGADORAS	SUBSOLADORES	ARADOS	ROTOCULTORES	GRADAS	CULTIVADORES	OTRAS MÁQUINAS	TOTAL				
AUSAMA	7	0	0	0	0	0	0	0	1	8			
BADALINI	0	0	0	0	0	4	0	0	0	4			
BAGUES, TALLERES	0	0	0	0	1	0	1	0	25	27			
BA-OL	0	0	0	0	0	0	0	0	9	9			
BARCELO	1	0	0	0	1	0	0	1	3	6			
BARRAZA	0	0	0	0	0	0	0	0	1	1			
BASELIER	0	0	0	0	0	0	0	0	2	2			
BAUZA	0	0	0	1	7	0	0	8	0	16			
BCS	1	0	0	0	0	0	0	0	0	1			
BECCHIO & MANDRILE	1	0	0	0	0	0	0	0	0	1			
BELAFER	5	0	0	0	0	0	3	0	2	10			
BELLO	0	0	0	0	0	0	0	0	5	5			
BELLON	0	0	0	0	0	0	0	0	3	3			
BERICAT	0	0	0	0	0	0	0	0	1	1			
BERJI	0	0	0	0	0	0	0	1	0	1			
BERTI	2	0	0	0	0	0	0	1	0	3			
BERTO	0	0	0	0	0	0	0	0	1	1			
BFM	0	0	0	0	0	1	0	0	0	1			
BLANCO	0	0	0	0	0	0	0	0	1	1			
BONANZA	1	0	0	0	0	2	0	0	0	3			
BOSQUE-ZAMORA	0	0	0	0	0	0	0	1	2	3			
BREVIGLIERI	0	0	0	0	0	5	0	0	0	5			



## MAQUINARIA ARRASTRADA O SUSPENDIDA INSCRITA POR MARCAS

Periodo 01-ENE-2019 al 31-DIC-2019

MAQUINARIA NUEVA

MAQUINARIA DE PREPARACION Y TRABAJO DEL SUELO									
DESBROZADORAS	TRAILLAS	DESPEDREGADORAS	SUBSOLADORES	ARADOS	ROTOCULTORES	GRADAS	CULTIVADORES	OTRAS MÁQUINAS	TOTAL
CAL	0	1	0	0	0	0	0	1	2
CAMPA	0	0	0	0	0	1	0	0	1
CANTERO	0	0	0	0	0	0	0	1	1
CAPILLA	0	2	0	1	0	0	1	13	17
CARPINTERIA METALICA	0	0	0	0	0	0	2	0	2
CARRION	0	0	6	0	0	0	0	0	6
CARSA	0	0	0	0	0	0	0	1	1
CASTELLON	0	0	0	1	0	0	7	0	8
CASTILLERO	0	0	0	0	2	0	1	4	7
CASTILLON	0	0	0	0	6	0	0	0	6
CAVASOLA	6	0	0	0	0	0	0	0	6
CELLI	0	0	0	0	0	13	0	0	13
CERRAJERIA B.L.M.	0	0	0	0	0	0	1	1	2
CERRAJERIA DURA	0	0	0	0	0	0	0	4	4
CERRAJERÍA MAQUINARIA	0	0	0	0	1	0	2	2	5
CHIRLAQUE	5	0	0	3	5	3	2	0	18
CHISES	0	0	0	0	1	0	0	0	1
CLAVELLINAS	0	0	0	0	0	0	0	6	6
CLEMENS	0	0	0	0	0	0	2	2	4
CMAS / C.M.A.S.	0	0	0	0	6	0	0	6	12
COMEB	0	0	0	0	0	1	0	0	1
CONCEPT PERUGINI	0	0	0	0	0	1	0	0	1



## MAQUINARIA ARRASTRADA O SUSPENDIDA INSCRITA POR MARCAS

Periodo 01-ENE-2019 al 31-DIC-2019

MAQUINARIA NUEVA

MAQUINARIA DE PREPARACION Y TRABAJO DEL SUELO											
DESBROZADORAS	TRAILLAS	DESPEDREGADORAS	SUBSOLADORES	ARADOS	ROTOCULTORES	GRADAS	CULTIVADORES	OTRAS MÁQUINAS	TOTAL		
CONESA	0	3	0	1	0	0	0	1	1		6
CONST. Y PROYECTOS	0	0	0	0	0	0	0	0	1		1
CORBAR	0	0	0	0	0	0	0	0	1		1
CYO	0	0	0	0	0	0	0	2	1		3
DAPER	0	0	0	0	3	0	0	0	0		3
DAVID	0	0	0	0	0	0	0	11	36		47
DAVID PLAZA IBAÑEZ	0	0	0	6	7	0	0	50	1		64
DAYCAR	0	1	0	0	0	0	0	0	0		1
DEL MORINO	0	0	0	0	0	1	0	0	0		1
DES-CORTES	1	0	0	0	0	0	0	0	0		1
DIEGO SANCHEZ GOMEZ	0	0	0	0	0	0	0	0	1		1
DIENTE	0	0	0	0	0	0	0	0	1		1
DIMAGO	1	0	0	0	0	0	0	0	0		1
DOBLAS	0	0	0	0	17	0	39	3	9		68
DUQUE	0	1	0	0	0	0	0	0	1		2
ECHO	5	0	0	0	0	0	0	0	0		5
E.FARRE	0	0	0	0	1	0	0	0	0		1
EL GAUCHO	0	0	1	0	2	0	0	0	0		3
EL GOLPE	0	0	0	0	1	0	0	0	0		1
EL JEROMO	0	0	1	4	0	0	0	9	4		18
EL RASERAS	0	0	0	0	3	0	0	0	1		4
EMG	0	0	0	0	0	0	0	0	6		6



## MAQUINARIA ARRASTRADA O SUSPENDIDA INSCRITA POR MARCAS

Periodo 01-ENE-2019 al 31-DIC-2019

MAQUINARIA NUEVA

MAQUINARIA DE PREPARACION Y TRABAJO DEL SUELO									
DESBROZADORAS	TRAILLAS	DESPEDREGADORAS	SUBSOLADORES	ARADOS	ROTOCULTORES	GRADAS	CULTIVADORES	OTRAS MÁQUINAS	TOTAL
ENGUIX	0	0	0	0	0	10	0	0	10
ENROSSI	0	0	0	0	0	1	0	0	1
ESCUDERO	0	0	0	0	7	0	0	1	8
ESMEBUR	0	0	0	0	0	0	1	3	4
ESPINAR DIAZ E HIJOS	0	0	0	0	1	0	1	0	2
EUROMAC	0	0	0	0	0	0	10	1	11
EVACAR	0	0	0	0	1	0	2	3	6
F GOMEZ	1	0	0	0	0	0	0	0	1
FABRICACIONES JMFA S.C.	0	0	0	1	0	0	0	0	1
FAE	1	0	0	0	0	0	0	0	1
FALC	0	0	0	0	0	0	0	2	2
FARMET	0	0	0	0	0	0	0	2	2
FAYJA	0	0	0	0	0	0	0	1	1
FELIPE, TALLERES	0	0	0	0	1	0	0	0	1
FERNANDEZ	9	0	0	0	0	0	0	0	9
FERRER	0	0	0	0	0	0	1	0	1
FERRO	0	0	0	0	0	0	0	1	1
FERRO BY RINALDI	0	0	3	0	0	0	0	0	3
FONTAN	0	0	0	0	7	0	0	0	7
FORIGO	5	0	7	0	0	8	3	0	23
FRANCISCO LUCAS	0	1	0	0	0	0	0	0	1
FRANCISCO VERA	0	0	0	0	0	0	1	0	1



## MAQUINARIA ARRASTRADA O SUSPENDIDA INSCRITA POR MARCAS

Periodo 01-ENE-2019 al 31-DIC-2019

MAQUINARIA NUEVA

MAQUINARIA DE PREPARACION Y TRABAJO DEL SUELO											
DESBROZADORAS	TRAILLAS	DESPEDREGADORAS	SUBSOLADORES	ARADOS	ROTOCULTORES	GRADAS	CULTIVADORES	OTRAS MÁQUINAS	TOTAL		
FRANDENT	0	0	0	0	0	0	2	0	0	2	
FUERTES	0	0	0	0	0	0	0	2	1	3	
FULGENCIO SANCHEZ	0	0	0	2	0	0	0	0	2	4	
GABIN	0	0	0	0	0	0	0	1	1	2	
GAHER	0	0	0	0	0	7	0	1	2	57	67
GALUCHO	0	0	0	0	0	1	0	13	0	14	
GARAÑON	0	0	0	0	0	0	0	0	3	3	
GARCIA HOYOS	0	0	0	0	2	0	0	3	6	2	13
GARCIA OLID	0	0	0	0	0	1	0	0	0	1	
GARPE	0	0	0	0	0	1	0	0	2	0	3
GASCON	0	0	0	0	15	1	0	69	0	2	87
GENERAL	3	0	0	0	0	0	0	0	0	0	3
GEOTECH	1	0	0	0	0	0	0	0	0	0	1
GIL	0	0	0	0	0	16	0	0	1	0	17
GIMENO	0	0	0	0	0	0	0	0	0	9	9
GL1	10	0	0	0	0	0	0	0	0	0	10
GOMEZ	0	0	0	0	0	2	0	0	0	0	2
GOMEZ REDONDO	0	0	0	0	0	3	0	0	0	0	3
GRAMEGNA	0	0	0	0	0	0	0	0	0	3	3
GRASSLAND HARROW	0	0	0	0	0	0	0	0	0	1	1
GREGOIRE BESSON	0	0	0	0	0	1	0	0	0	0	1
GRIMME	0	0	0	0	0	0	1	0	0	1	2



## MAQUINARIA ARRASTRADA O SUSPENDIDA INSCRITA POR MARCAS

Periodo 01-ENE-2019 al 31-DIC-2019

MAQUINARIA NUEVA

MAQUINARIA DE PREPARACION Y TRABAJO DEL SUELO									
DESBROZADORAS	TRAILLAS	DESPEDREGADORAS	SUBSOLADORES	ARADOS	ROTOCULTORES	GRADAS	CULTIVADORES	OTRAS MÁQUINAS	TOTAL
GS	0	0	0	0	0	0	0	2	2
GS MAQUINARIA AGRICOLA	0	0	0	0	0	0	0	4	4
GUERRA	0	0	0	0	1	0	3	1	5
GUERRERO	0	0	0	0	1	23	1	0	25
GUIMON	0	0	0	0	2	2	1	19	24
HALCON	0	0	0	0	0	24	0	0	24
HATZENBICHLER	0	0	0	0	0	0	0	2	2
HERCULANO	0	0	0	0	0	7	28	4	41
HERMANOS LOZANO	0	0	0	0	2	0	0	0	2
HERMANOS MARTIN	0	0	0	0	0	0	0	1	1
HERMANOS PEREA	0	0	0	0	8	0	3	5	16
HERMANOS ROJAS	0	0	0	0	0	5	0	1	6
HERMANOS VIEL	0	0	0	0	0	0	0	1	1
HERMANOS VITORES	0	0	0	0	0	0	2	2	4
HERME	2	0	0	0	0	0	0	0	2
HERSAN	0	0	0	0	0	0	1	0	1
HERTOSA	0	0	0	0	0	0	1	7	8
HERVAS	0	0	0	1	0	0	3	0	4
HESBER	0	0	0	0	3	0	0	0	3
HIBEMA	0	0	0	3	14	0	8	0	25
HIMOSUR	0	0	2	0	0	0	0	1	3
HMF	0	0	0	0	0	0	0	1	1



## MAQUINARIA ARRASTRADA O SUSPENDIDA INSCRITA POR MARCAS

Periodo 01-ENE-2019 al 31-DIC-2019

MAQUINARIA NUEVA

MAQUINARIA DE PREPARACION Y TRABAJO DEL SUELO											
DESBROZADORAS	TRAILLAS	DESPEDREGADORAS	SUBSOLADORES	ARADOS	ROTOCULTORES	GRADAS	CULTIVADORES	OTRAS MÁQUINAS	TOTAL		
HNOS. ESPEJO ALVAREZ	0	0	0	0	0	0	0	1	0	1	
HNOS. TAPIA PONCE	0	0	0	0	0	0	0	6	1	7	
HORPISO	0	0	0	0	0	0	0	1	0	1	
HORSCH	0	0	0	0	0	0	0	2	0	2	
HOWARD	0	0	0	0	0	2	0	0	0	2	
HOYOS	0	0	1	0	0	0	0	4	3	8	
HUSQVARNA	5	0	0	0	0	0	0	0	0	5	
IGB	0	0	0	0	0	0	0	0	1	1	
IME	0	0	0	0	0	0	0	1	0	1	
INDUSAGRI	5	0	0	0	0	0	0	12	1	8	26
INDUSTRIAS DAVID	0	0	0	0	0	0	0	2	0	0	2
INOGUI	1	0	0	0	0	0	0	0	0	0	1
J. GUERRERO	0	0	0	2	2	0	0	1	0	0	5
J. MARTINEZ	0	1	0	3	0	0	0	2	2	0	8
J. QUILEZ	0	0	0	0	1	0	0	3	8	0	12
JC CASTILLEJO	0	0	0	0	0	0	0	0	1	0	1
JEAN DE BRU	0	0	0	0	0	0	0	1	5	0	6
J.G.	0	0	0	0	0	0	4	0	0	0	4
JGN	3	0	0	0	0	0	2	0	0	0	5
JGUIMARAES	0	0	0	0	0	0	1	0	0	0	1
JM (JUAN JOSE MARTINEZ)	0	0	0	0	0	0	0	3	0	0	3
JOFER-TRI	0	0	0	6	0	0	0	2	0	0	8





## MAQUINARIA ARRASTRADA O SUSPENDIDA INSCRITA POR MARCAS

Periodo 01-ENE-2019 al 31-DIC-2019

MAQUINARIA NUEVA

MAQUINARIA DE PREPARACION Y TRABAJO DEL SUELO										
DESBROZADORAS	TRAILLAS	DESPEDREGADORAS	SUBSOLADORES	ARADOS	ROTOCULTORES	GRADAS	CULTIVADORES	OTRAS MÁQUINAS	TOTAL	
JOLOTRAE	0	0	0	0	0	0	0	1	0	1
JOPER	0	0	0	0	0	40	5	0	0	45
JOSE SOLER RABASCO	0	0	0	0	0	1	0	0	0	1
JUAN ANTONIO ACOSTA	0	0	0	0	0	1	0	0	0	1
JUANSA	0	0	0	0	0	0	0	5	14	19
JUMAVA	7	0	0	0	0	0	0	1	0	8
JYMPA	0	0	14	20	0	0	2	0	0	36
KIRPY	0	0	1	0	0	0	0	0	0	1
KONGSKILDE	0	0	0	0	0	9	0	1	0	10
KUHN	5	0	0	0	18	27	7	3	0	60
K.U.L.T. KRESS	0	0	0	0	0	0	0	1	0	1
KVERNELAND	0	0	0	0	11	6	2	2	0	21
KVERNELAND GROUP	0	0	0	0	0	4	0	0	0	4
LA BOTANA	0	0	0	0	0	0	0	1	0	1
LA FORJADORA DE VILLAR	0	0	0	0	1	0	0	0	0	1
LA FORJADORA SAIZ	0	0	0	0	1	0	0	0	0	1
LA SIDERO	1	0	0	4	5	0	35	24	12	81
LACASTA	0	0	0	0	1	0	0	0	0	1
LAMBEA	0	0	0	0	0	0	0	1	0	1
LANAU	0	0	0	0	3	0	0	0	0	3
LARROSA	0	0	0	0	0	0	0	0	3	3
LASERTIZ	0	0	0	0	1	0	3	7	3	14



## MAQUINARIA ARRASTRADA O SUSPENDIDA INSCRITA POR MARCAS

Periodo 01-ENE-2019 al 31-DIC-2019

MAQUINARIA NUEVA

MAQUINARIA DE PREPARACION Y TRABAJO DEL SUELO									
DESBROZADORAS	TRAILLAS	DESPEDREGADORAS	SUBSOLADORES	ARADOS	ROTOCULTORES	GRADAS	CULTIVADORES	OTRAS MÁQUINAS	TOTAL
LATAPIA	0	0	0	0	1	0	0	1	2
LEMKEN	0	0	0	0	5	7	5	4	22
LERA MAYO	0	0	0	0	0	0	0	1	1
LIPA	1	0	0	0	0	0	0	0	1
LIZARAN, TALLERES	0	4	0	4	0	0	0	6	23
LLORENTE	0	0	0	0	0	0	0	0	76
L.N.	0	0	0	0	0	0	0	1	1
LOGON	0	0	0	0	1	0	0	0	1
LOPEZ GARRIDO	5	0	0	1	0	1	0	0	7
LOS ANTONIOS	0	25	0	1	0	0	0	0	49
LOS BELLONES	0	0	0	0	1	0	0	0	8
LOS GITANOS	0	0	0	1	8	0	0	0	9
LOSE	0	1	0	2	0	0	0	1	5
LOTARIO	0	0	0	0	5	0	0	0	5
LOWENZAHN	0	0	0	0	0	0	0	1	1
LUCMOR	0	1	0	0	0	0	1	0	3
MACAR	0	0	0	0	0	0	0	0	1
MADIM	0	0	0	0	3	0	0	2	8
MAEN	1	0	0	0	0	0	0	1	2
MAKINOR	0	0	0	0	0	0	0	0	1
MANDAM	0	0	0	0	0	0	1	0	1
MANUEL ALMAGRO GAMUZ	0	0	0	0	0	0	0	1	1



## MAQUINARIA ARRASTRADA O SUSPENDIDA INSCRITA POR MARCAS

Periodo 01-ENE-2019 al 31-DIC-2019

MAQUINARIA NUEVA

MAQUINARIA DE PREPARACION Y TRABAJO DEL SUELO													
DESBROZADORAS	TRAILLAS	DESPEDREGADORAS	SUBSOLADORES	ARADOS	ROTOCULTORES	GRADAS	CULTIVADORES	OTRAS MÁQUINAS	TOTAL				
MANUEL FRANCISCO	0	0	0	0	0	0	0	0	1				1
MANUEL RUIZ Y MATIAS	0	2	0	0	0	0	0	3	0				5
MAQUINARIA AGRICOLA	0	0	0	0	0	0	0	11	0				11
MARA	0	0	0	0	0	0	0	0	8				8
MARSEMAR	0	0	0	0	0	0	0	0	3				3
MARTINEZ	0	0	0	0	0	0	0	2	1				3
MARTINEZ JUAREZ	0	0	0	0	0	0	0	0	1				1
MARTINEZ Y MOLINA	0	0	0	0	1	0	0	0	0				1
MARTORELL	0	0	0	1	0	0	0	0	0				1
MASCHIO	4	0	0	2	2	24	3	1	0				36
MASCHIO GASPARDO	0	0	0	0	0	0	2	0	0				2
MASSANO	0	0	0	0	0	8	0	0	0				8
MAURICIO	0	0	0	0	0	0	0	1	0				1
MECANIZADOS Y	0	0	0	0	0	0	0	0	1				1
MELQUIADES ROYO	0	0	0	0	4	0	0	0	0				4
MESALLES	0	0	0	0	0	0	0	0	2				2
METAL FACH	0	0	0	0	0	0	2	0	0				2
METALICAS OIBUR	0	0	0	0	0	0	0	0	1				1
MEVISA	0	0	0	0	0	0	0	1	0				1
MIM	0	2	0	0	1	0	0	0	2				5
MMD SANZ Y MORALES	0	0	0	0	0	0	2	0	1				3
MONAGO	0	0	0	0	0	0	0	0	3				3



## MAQUINARIA ARRASTRADA O SUSPENDIDA INSCRITA POR MARCAS

Periodo 01-ENE-2019 al 31-DIC-2019

MAQUINARIA NUEVA

MAQUINARIA DE PREPARACION Y TRABAJO DEL SUELO									
DESBROZADORAS	TRAILLAS	DESPEDREGADORAS	SUBSOLADORES	ARADOS	ROTOCULTORES	GRADAS	CULTIVADORES	OTRAS MÁQUINAS	TOTAL
MONTOYA Y SEVILLA	0	0	0	0	0	0	0	10	10
MORESIL	1	0	0	0	0	0	0	0	1
M.R.A.	0	0	0	0	1	0	0	0	1
MULET	0	0	0	0	0	0	1	0	1
MUTHING	1	0	0	0	0	0	0	0	1
NICOLAS	0	0	0	0	0	0	0	1	1
NIUBO	6	0	0	5	0	7	0	0	18
NOLI	1	0	0	2	7	0	10	29	55
OCAÑA	0	0	0	0	0	0	0	17	17
OLEO-MAC	2	0	0	0	0	0	0	0	2
ORSI	6	0	0	0	0	0	0	0	6
OSCAR ALMAGRO	0	0	0	0	0	0	0	2	2
OSMAQ	1	0	0	0	0	0	1	1	3
OVERUM	0	0	0	0	3	0	0	0	3
OVLAC	0	0	0	0	37	0	10	13	60
PAGASA AGRÍCOLA	0	0	0	0	0	0	1	0	1
PELEGAY	0	0	0	0	1	0	0	7	8
PEREZ SANCHEZ	0	0	0	0	0	0	1	0	1
PERFECT	2	0	0	0	0	0	0	0	2
PERFILSEÑAL	0	0	0	0	0	0	1	0	1
PERIAÑEZ LOPEZ	0	0	0	0	0	0	0	4	4
PERUZZO	1	0	0	0	0	0	0	0	1



## MAQUINARIA ARRASTRADA O SUSPENDIDA INSCRITA POR MARCAS

Periodo 01-ENE-2019 al 31-DIC-2019

MAQUINARIA NUEVA

MAQUINARIA DE PREPARACION Y TRABAJO DEL SUELO										
DESBROZADORAS	TRAILLAS	DESPEDREGADORAS	SUBSOLADORES	ARADOS	ROTOCULTORES	GRADAS	CULTIVADORES	OTRAS MÁQUINAS	TOTAL	
PIVIDAL	0	3	0	6	0	0	12	6	11	38
P.J.RESTI	0	0	0	0	0	0	0	0	4	4
POTTINGER	0	0	0	0	1	5	2	1	0	9
PREFERIDA	0	0	0	0	0	0	0	1	0	1
PROMAGRI	2	0	0	1	0	0	0	0	0	3
QUIMEL	0	0	0	0	1	0	0	0	0	1
RABLAME	0	0	0	0	0	0	0	1	0	1
RAMON JORNET URGELL	0	0	0	0	1	0	0	0	0	1
RATES	0	0	0	0	0	1	0	0	0	1
RAZOL	0	0	0	0	0	0	5	0	10	15
RECASENS	0	0	0	0	0	0	0	1	1	2
REMOLQUES QUEVEDO	0	0	0	0	0	0	1	0	0	1
REVILLA	0	0	0	0	3	0	0	9	73	85
RIERA RIERA	0	0	1	0	1	0	0	3	0	5
RINIERI	2	0	0	0	0	1	0	0	0	3
RODA	0	0	0	0	0	0	0	0	1	1
RODAGRI	0	0	0	0	0	0	0	0	2	2
ROL/EX	0	0	0	0	0	0	2	0	0	2
ROLMAKO	0	0	0	0	0	0	1	0	0	1
ROMAY	1	0	0	0	1	0	0	0	0	2
RT-POWER	1	0	0	0	0	0	0	0	0	1
RUIZ PULIDO (TALLERES)	0	0	0	0	0	0	0	1	0	1



## MAQUINARIA ARRASTRADA O SUSPENDIDA INSCRITA POR MARCAS

Periodo 01-ENE-2019 al 31-DIC-2019

MAQUINARIA NUEVA

MAQUINARIA DE PREPARACION Y TRABAJO DEL SUELO												
DESBROZADORAS	TRAILLAS	DESPEDREGADORAS	SUBSOLADORES	ARADOS	ROTOCULTORES	GRADAS	CULTIVADORES	OTRAS MÁQUINAS	TOTAL			
RUTE	0	0	0	0	0	0	0	0	1			1
SAAVEDRA	1	0	0	0	0	0	0	0	0			1
SACE	0	0	0	0	0	0	0	0	1			1
SAEZ	0	0	0	0	0	2	0	0	1			3
SAHER	0	0	0	0	0	0	0	2	4			6
SALAZAR	0	0	0	0	0	2	0	6	1			12
SALVADOR GONZALEZ	0	0	0	0	0	0	0	0	1			1
SANCHEZ	0	0	0	0	0	1	0	0	0			7
SANCHEZ BEATO	0	0	0	0	0	13	0	0	4			2
SANTIAGO	0	0	0	0	0	1	0	0	2			9
SANTILLANA APEROS	0	0	0	0	0	0	0	0	0			6
SANZ SORIANO,	0	0	0	0	0	0	0	0	1			0
SANZ Y MORALES	0	0	0	0	1	0	0	0	0			0
SASTRE	0	0	0	0	0	1	0	0	0			4
SEBASTIAN FERNANDEZ	0	0	0	0	0	0	0	1	0			0
SEGUES	0	0	0	0	0	1	0	0	0			0
SELVATICI	0	0	0	1	0	0	0	0	0			6
SEPPI	2	0	0	1	0	0	0	0	0			0
SERRANO GUEVARA	0	0	0	0	0	0	0	0	0			1
SIAL	0	0	0	0	0	1	0	0	0			0
SICMA	0	0	0	0	0	0	7	0	0			0
SIMON	0	0	0	0	0	0	1	0	0			0



## MAQUINARIA ARRASTRADA O SUSPENDIDA INSCRITA POR MARCAS

Periodo 01-ENE-2019 al 31-DIC-2019

MAQUINARIA NUEVA

MAQUINARIA DE PREPARACION Y TRABAJO DEL SUELO									
DESBROZADORAS	TRAILLAS	DESPEDREGADORAS	SUBSOLADORES	ARADOS	ROTOCULTORES	GRADAS	CULTIVADORES	OTRAS MÁQUINAS	TOTAL
S.M.	0	0	0	0	0	0	0	1	1
SOLANO HORIZONTE	0	0	0	0	10	9	2	0	21
STIHL	25	0	0	0	0	0	0	0	25
TADEL	0	0	0	0	0	0	0	2	2
TAGRA	0	0	0	0	3	2	1	0	6
TALLER EL ABUELO	0	0	0	0	0	0	0	1	1
TALLER FERROMECHANICO	0	0	0	1	0	0	0	0	1
TALLERES AGUSTIN	0	0	0	0	0	0	1	0	1
TALLERES CORBINS	1	0	0	0	0	0	0	0	1
TALLERES EL PAREDES	0	1	0	0	0	0	0	0	1
TALLERES GIL	0	0	0	0	0	0	2	0	2
TALLERES GONZALEZ	0	0	0	0	0	0	0	1	1
TALLERES GRANADA	0	0	0	0	1	0	0	1	2
TALLERES HUERGA	0	0	0	0	0	0	1	0	1
TALLERES JOAQUIN	0	0	0	0	0	0	0	1	1
TALLERES NICOLAS	0	0	0	0	0	0	0	1	1
TALLERES PEINADO	0	0	0	0	1	0	3	0	4
TALLERES S. FERNANDEZ	0	0	0	0	0	0	1	0	1
TASIAS	0	0	15	0	0	0	0	0	15
TAUN	0	0	0	0	2	0	0	0	2
TBM	0	0	0	0	0	0	0	1	1
TECTRAPLANT	0	0	0	0	0	0	0	2	2



## MAQUINARIA ARRASTRADA O SUSPENDIDA INSCRITA POR MARCAS

Periodo 01-ENE-2019 al 31-DIC-2019

MAQUINARIA NUEVA

MAQUINARIA DE PREPARACION Y TRABAJO DEL SUELO											
DESBROZADORAS	TRAILLAS	DESPEDREGADORAS	SUBSOLADORES	ARADOS	ROTOCULTORES	GRADAS	CULTIVADORES	OTRAS MÁQUINAS	TOTAL		
TENIAS	0	2	0	0	0	0	0	0	21		23
TMC CANCELA	95	0	3	0	0	0	0	0	0		98
TOME HERRERO	0	0	0	0	0	0	0	1	2		3
TORIBIO	0	0	0	0	0	0	0	0	15		15
TORPEDO	0	0	0	0	1	0	0	22	0		23
TORRIJOS	0	0	0	0	0	0	0	0	14		14
TPL	0	0	0	2	0	0	0	0	0		2
TREFFLER	0	0	0	0	0	0	0	3	1		4
TRIGINER	0	0	1	0	0	0	0	0	0		1
TROYA	6	0	0	0	0	0	0	0	4		10
TSI	4	0	0	0	0	0	0	0	0		4
TUBERT	0	0	0	0	0	1	0	1	0		2
UNIFOREST	0	0	0	0	0	0	0	0	1		1
VALENTINI	0	0	1	0	0	0	0	0	0		1
VALLES	0	0	0	0	0	0	0	0	1		1
VALPADANA	0	0	0	0	0	0	1	0	0		1
VELASCO	0	1	0	0	0	0	0	1	0		2
VENFER	0	0	0	0	0	0	0	1	0		1
VENTURA	5	0	0	0	0	0	0	0	2		7
VERA	0	0	0	0	0	0	0	0	4		4
VIGOLO	1	0	0	0	0	0	0	0	0		1
VILA	0	0	0	0	0	0	0	5	27		32





## MAQUINARIA ARRASTRADA O SUSPENDIDA INSCRITA POR MARCAS

Periodo 01-ENE-2019 al 31-DIC-2019

MAQUINARIA NUEVA

MAQUINARIA DE PREPARACION Y TRABAJO DEL SUELO										
DESBROZADORAS	TRAILLAS	DESPEDREGADORAS	SUBSOLADORES	ARADOS	ROTOCULTORES	GRADAS	CULTIVADORES	OTRAS MÁQUINAS	TOTAL	
VMC	0	0	0	0	1	0	0	6	2	9
VMV	1	0	0	0	0	0	0	0	0	1
VOGEL-NOOT	0	0	0	0	0	0	0	0	8	8
VOMER	0	0	0	0	0	0	1	4	16	21
WINDLAND	0	0	0	0	0	4	0	0	0	4
YUDEGO	0	0	0	0	0	0	2	9	9	11
ZANON	1	0	0	0	0	0	0	0	0	1
ZEPPELIN	4	0	0	1	0	47	0	0	1	53
ZOMAX	1	0	0	0	0	0	0	0	0	1
<b>TOTAL</b>	<b>284</b>	<b>60</b>	<b>67</b>	<b>119</b>	<b>351</b>	<b>354</b>	<b>428</b>	<b>413</b>	<b>906</b>	<b>2982</b>



## MAQUINARIA ARRASTRADA O SUSPENDIDA INSCRITA POR MARCAS

Periodo 01-ENE-2019 al 31-DIC-2019

MAQUINARIA NUEVA

EQUIPOS DE SIEMBRA Y PLANTACIÓN									TOTAL
SEBRADORAS EN LINEA	SEBRADORAS EN MONOGRAMO	SEBRADORAS DIRECTAS	SEBRADORAS COMBINADAS	MAQ.TRANSPLANTE	APLICADORES DE CUBIERTAS DEL SUELO	MAQ.PARA PLANTACIÓN	OTRAS MAQUINARIA PARA SIEMBRA Y PLANTACIÓN	TOTAL	
AGRICOLA ITALIANA	2	2	0	0	0	0	0	4	
AGRIMARBER	0	0	0	0	0	3	0	3	
AGROMECANICA	0	0	0	0	0	0	1	1	
AGROMECANICAS	0	0	0	0	0	1	0	1	
AGROSAN	0	0	0	0	0	2	0	2	
AGROSUNA	0	0	0	0	0	2	0	2	
AGUIRRE	32	11	99	0	0	0	0	142	
AKPIL	0	0	0	0	0	0	4	4	
ALJORRA, TALLERES	0	0	0	0	0	0	1	1	
A.M. TORRE PACHECO	0	0	0	0	0	1	0	1	
AMAZONE	1	2	32	0	0	0	4	39	
ANPEMI	0	0	0	0	0	1	0	1	
APER	0	0	0	0	0	0	1	1	
APEROS ALBACETE	1	0	0	0	0	0	0	1	
APV	4	0	0	0	0	0	0	4	
ARBOS	0	0	0	0	0	0	1	1	
BASELIER	0	0	0	0	0	0	1	1	
BAUZA	0	0	0	0	0	1	0	1	
BOMET	0	0	0	0	0	0	1	1	
CAMARA	0	0	0	0	0	0	1	1	
CAPILLA	0	0	0	0	0	0	10	10	
CERRAJERIA DURA	0	0	0	0	0	1	0	1	
CHECCHI Y MAGLI	0	0	0	0	1	0	3	4	



## MAQUINARIA ARRASTRADA O SUSPENDIDA INSCRITA POR MARCAS

Periodo 01-ENE-2019 al 31-DIC-2019

MAQUINARIA NUEVA

EQUIPOS DE SIEMBRA Y PLANTACIÓN									TOTAL
SEBRADORAS EN LINEA	SEBRADORAS EN MONOGRAMO	SEBRADORAS DIRECTAS	SEBRADORAS COMBINADAS	MAQ.TRANSPLANTE	APLICADORES DE CUBIERTAS DEL SUELO	MAQ.PARA PLANTACIÓN	OTRAS MAQUINARIA PARA SIEMBRA Y PLANTACIÓN		
CHIRLAQUE	0	0	0	0	0	4	0	0	4
CM REGERO	0	0	0	0	0	2	0	0	2
CMAS / C.M.A.S.	0	0	0	0	0	1	0	0	1
DELIMBE	0	10	0	0	0	0	0	0	10
DUSA	0	0	0	0	0	1	0	0	1
FARMET	1	0	0	0	0	0	0	0	1
FERRARI	0	0	0	0	0	0	0	10	10
FERRARI COSTRUZIONI MECCANICHE	0	0	0	0	1	0	0	0	1
FULGENCIO SANCHEZ VIDAL	0	0	0	0	0	5	0	0	5
GASPARDO	2	12	29	0	0	0	0	1	44
GIL	36	0	144	5	0	0	0	1	186
GRIMME	0	0	0	0	0	0	0	2	2
GS MAQUINARIA AGRICOLA	0	0	0	0	0	1	0	0	1
GUERRA	0	1	0	0	0	0	0	0	1
HORSCH	0	0	11	0	0	0	0	0	11
INDUSAGRI	0	0	0	0	0	0	0	1	1
JAULENT	0	0	0	0	0	1	0	0	1
J.J. BROCH	0	3	0	0	0	0	8	5	16
JOHN DEERE	0	1	26	0	0	0	0	6	33
KUBOTA	0	0	1	0	0	0	0	0	1
KUHN	0	7	26	0	0	0	0	1	34
KVERNELAND	1	0	7	0	0	0	0	0	8
KVERNELAND GROUP	0	0	34	0	0	0	0	0	34



## MAQUINARIA ARRASTRADA O SUSPENDIDA INSCRITA POR MARCAS

Periodo 01-ENE-2019 al 31-DIC-2019

MAQUINARIA NUEVA

	EQUIPOS DE SIEMBRA Y PLANTACIÓN								TOTAL
	SEBRADORAS EN LINEA	SEBRADORAS EN MONOGRAMO	SEBRADORAS DIRECTAS	SEBRADORAS COMBINADAS	MAQ.TRANSPLANTE	APLICADORES DE CUBIERTAS DEL SUELO	MAQ.PARA PLANTACIÓN	OTRAS MAQUINARIA PARA SIEMBRA Y PLANTACIÓN	
LA FORJADORA DE VILLAR DE CAÑAS	0	1	0	0	0	0	0	0	1
LAMUSA	1	0	3	0	0	0	0	0	4
LARROSA	6	0	24	0	0	0	0	0	30
LEMKEN	4	0	5	0	0	0	0	0	9
LIZARAN, TALLERES	0	0	0	0	0	4	0	0	4
LOSE	0	0	0	0	0	3	0	0	3
MASCHIO	1	0	0	0	0	0	0	0	1
MASCHIO GASPARDO	0	0	5	0	0	0	0	0	5
MECANIZADOS Y ALEACIONES	0	0	0	0	0	1	0	0	1
METALICAS BUJAN	0	0	0	0	0	0	0	1	1
MIRANDA	0	0	0	0	0	0	1	0	1
MONOSEM	0	11	8	8	0	0	0	0	27
NARDI	0	1	0	0	0	0	0	0	1
NOLI	2	0	0	0	0	0	0	3	5
ORTOMECA	1	0	0	0	0	0	0	0	1
OZDOKEN	0	0	6	0	0	0	0	0	6
PERIAÑEZ LOPEZ	0	0	0	0	0	3	0	0	3
PIVIDAL	0	0	0	0	0	1	0	0	1
P.J.RESTI	0	0	0	0	0	2	0	0	2
POTTINGER	1	1	6	0	0	0	0	1	9
PREFERIDA	0	0	0	0	0	0	0	3	3
SEMIREC	0	0	0	0	0	0	0	1	1
SOBRINO	0	0	0	0	0	0	0	1	1



## MAQUINARIA ARRASTRADA O SUSPENDIDA INSCRITA POR MARCAS

Periodo 01-ENE-2019 al 31-DIC-2019

MAQUINARIA NUEVA

EQUIPOS DE SIEMBRA Y PLANTACIÓN									TOTAL
SEBRADORAS EN LINEA	SEBRADORAS EN MONOGRAMO	SEBRADORAS DIRECTAS	SEBRADORAS COMBINADAS	MAQ.TRANSPLANTE	APLICADORES DE CUBIERTAS DEL SUELO	MAQ.PARA PLANTACIÓN	OTRAS MAQUINARIA PARA SIEMBRA Y PLANTACIÓN		
SOLA	19	22	107	2	0	0	0	0	150
SOLANO HORIZONTE	5	9	4	0	0	0	0	0	18
STANHAY	0	1	0	0	0	0	0	0	1
TALLERES J.J. LEZAUN	0	0	0	0	0	1	0	0	1
TALLERES Y APEROS	0	0	0	0	0	2	0	0	2
TANZI	0	0	8	0	0	0	0	0	8
TATU	0	0	1	0	0	0	0	0	1
TAUN	0	0	0	0	0	2	0	0	2
TECHNIK PLUS	0	0	0	2	0	0	0	0	2
TERRADONIS	0	0	1	0	0	0	0	0	1
TG	0	0	0	0	0	1	0	0	1
TORPEDO	1	0	0	0	0	0	0	0	1
TUBERT	0	0	0	0	0	1	0	0	1
VADERSTAD	0	0	3	1	0	0	0	0	4
V.G.	0	0	0	0	1	0	0	0	1
VIRKAR GROUP	0	0	15	0	0	0	0	0	15
VREDO	0	0	1	0	0	0	0	0	1
WIZARD	0	1	0	0	0	0	0	0	1
ZEPPELIN	0	0	0	0	0	0	0	2	2
ZOCAPI	0	0	0	0	0	0	3	0	3
<b>TOTAL</b>	<b>121</b>	<b>96</b>	<b>606</b>	<b>18</b>	<b>3</b>	<b>48</b>	<b>16</b>	<b>63</b>	<b>971</b>



## MAQUINARIA ARRASTRADA O SUSPENDIDA INSCRITA POR MARCAS

Periodo 01-ENE-2019 al 31-DIC-2019

MAQUINARIA NUEVA

	EQUIPOS DE TRATAMIENTO					EQUIPOS PARA APORTE DE FERTILIZANTES Y AGUA				
	PULVERIZADORES HIDRAULICOS	PULVERIZADORES HIDRONEUMATICOS (ATOMIZADORES)	ESPOLVOREADORES	OTROS EQUIPOS	TOTAL	ESPARCIDORES ESTIERCOL	DISTRIBUIDORES PURINES	DISTRIBUIDORES ABONOS MINERALES	OTROS EQUIPOS	TOTAL
AGEAS	1	0	0	0	1	0	0	0	0	0
AGRICANTI	1	0	0	0	1	0	0	0	0	0
AGRIMARBER	1	1	2	0	4	0	0	1	0	1
AGRIMAX	0	0	0	0	0	0	0	1	0	1
AGRIMONTE	1	0	0	0	1	0	0	0	0	0
AGRINOX	0	0	0	0	0	0	0	8	0	8
AGROFIT	1	0	0	0	1	0	0	0	0	0
AGROMOTO	1	3	0	0	4	0	0	0	0	0
AGROMUR	2	0	0	0	2	0	0	0	0	0
AGROMUR.ES	15	0	0	0	15	0	0	0	0	0
AGROPEAL	1	0	0	0	1	0	0	0	0	0
AGROPINAR	0	0	0	0	0	0	0	2	0	2
AGROSAN	22	12	2	0	36	0	0	0	0	0
AGROSUNA	0	0	0	1	1	0	0	0	0	0
AGUAS TENIAS	0	0	0	0	0	0	23	0	0	23
AGUDO	0	0	0	0	0	0	25	0	0	25
AGUIRRE	228	0	0	0	228	0	0	229	0	229
AKPIL	3	0	0	0	3	0	0	0	0	0
ALP	0	0	0	0	0	0	70	0	0	70
ALPEGO	0	0	0	0	0	0	0	1	0	1
ALTRO	0	0	0	0	0	0	0	1	0	1
AMAZONE	83	0	0	0	83	0	0	100	0	100



## MAQUINARIA ARRASTRADA O SUSPENDIDA INSCRITA POR MARCAS

Periodo 01-ENE-2019 al 31-DIC-2019

MAQUINARIA NUEVA

	EQUIPOS DE TRATAMIENTO					EQUIPOS PARA APORTE DE FERTILIZANTES Y AGUA				
	PULVERIZADORES HIDRAULICOS	PULVERIZADORES HIDRONEUMATICOS (ATOMIZADORES)	ESPOLVOREADORES	OTROS EQUIPOS	TOTAL	ESPARCIDORES ESTIERCOL	DISTRIBUIDORES PURINES	DISTRIBUIDORES ABONOS MINERALES	OTROS EQUIPOS	TOTAL
AMP SPRAYERS	90	10	0	0	100	0	0	0	0	0
ANDREA MACHINE	4	0	0	0	4	0	0	0	0	0
ANFER	15	0	0	0	15	0	0	4	0	4
ANIBAL	1	0	0	0	1	20	0	0	0	20
ANNOVI REVERBERI	1	0	0	0	1	0	0	0	0	0
ANOVA	2	0	0	0	2	0	0	0	0	0
APERTOM	1	0	0	0	1	0	0	0	0	0
APLIPUR	0	0	0	0	0	0	17	0	0	17
ARGONT	1	0	0	0	1	0	0	0	0	0
ATASA	192	149	18	0	359	0	0	0	0	0
AUSAMA	4	0	0	0	4	0	0	4	0	4
AUSAVIL	1	0	0	0	1	0	0	0	0	0
AUTO AGRO	1	0	0	0	1	0	0	0	0	0
AVAR	0	0	19	0	19	0	0	0	0	0
BAGUES, TALLERES	0	0	0	0	0	0	0	2	0	2
BALMAR	3	0	0	0	3	0	0	0	0	0
BALVEN	0	2	21	7	30	0	0	0	0	0
BASIC	5	0	0	0	5	0	0	0	0	0
BAUER	0	0	0	0	0	0	0	0	1	1
BEGUER	0	0	0	0	0	0	17	0	0	17
BELLON	0	0	0	0	0	12	0	0	0	12
BENAVIDES	17	0	0	0	17	3	0	0	0	3



## MAQUINARIA ARRASTRADA O SUSPENDIDA INSCRITA POR MARCAS

Periodo 01-ENE-2019 al 31-DIC-2019

MAQUINARIA NUEVA

	EQUIPOS DE TRATAMIENTO					EQUIPOS PARA APORTE DE FERTILIZANTES Y AGUA				
	PULVERIZADORES HIDRAULICOS	PULVERIZADORES HIDRONEUMATICOS (ATOMIZADORES)	ESPOLVOREADORES	OTROS EQUIPOS	TOTAL	ESPARCIDORES ESTIERCOL	DISTRIBUIDORES PURINES	DISTRIBUIDORES ABONOS MINERALES	OTROS EQUIPOS	TOTAL
BERTHOUD	17	0	14	0	31	0	0	0	0	0
BGROUP	1	0	0	0	1	0	0	0	0	0
BMC	0	0	0	0	0	0	0	28	0	28
BOGBALLE	0	0	0	0	0	0	0	29	0	29
BOMECH	0	0	0	0	0	0	1	0	0	1
BOSSINI	0	0	0	0	0	0	1	0	0	1
BRETONES	0	3	0	0	3	0	0	0	0	0
BRUN	1	0	0	0	1	0	0	8	0	8
BUFER	0	1	0	0	1	0	0	0	0	0
CABEDO	3	0	0	0	3	0	0	0	0	0
CAFFINI	2	6	0	0	8	0	0	0	0	0
CAL	6	1	0	0	7	0	0	0	0	0
CAMARA	0	0	0	0	0	42	61	1	0	104
CAMERO	13	15	0	0	28	0	0	0	0	0
CAMPOSUR	94	93	0	0	187	0	0	0	0	0
CAMPS	11	3	0	0	14	0	0	0	0	0
CANTISANO	2	0	0	0	2	0	0	0	0	0
CAPILLA	3	0	0	1	4	0	0	0	0	0
CARRAROSPRAY	0	7	0	0	7	0	0	0	0	0
CARRETILLAS AMATE	1	0	0	0	1	0	0	0	0	0
CARRUXO	0	0	0	0	0	0	41	0	0	41
CARUELLE	1	0	0	0	1	0	0	0	0	0





## MAQUINARIA ARRASTRADA O SUSPENDIDA INSCRITA POR MARCAS

Periodo 01-ENE-2019 al 31-DIC-2019

MAQUINARIA NUEVA

	EQUIPOS DE TRATAMIENTO					EQUIPOS PARA APORTE DE FERTILIZANTES Y AGUA					
	PULVERIZADORES HIDRAULICOS	PULVERIZADORES HIDRONEUMATICOS (ATOMIZADORES)	ESPOLVOREADORES	OTROS EQUIPOS	TOTAL	ESPARCIDORES ESTIERCOL	DISTRIBUIDORES PURINES	DISTRIBUIDORES ABONOS MINERALES	OTROS EQUIPOS	TOTAL	
CASAMAYOR	0	0	0	0	0	0	0	0	1	0	1
CASTELLON	0	0	0	0	0	0	0	0	1	0	1
CAVALLO	0	0	0	0	0	0	0	0	21	0	21
CHIRLAQUE	0	0	0	0	0	0	0	0	1	0	1
CLERIS	0	0	0	0	0	0	0	0	81	0	81
CLEYFER	0	3	0	0	3	0	0	0	0	0	0
COMPAR	0	0	0	0	0	14	50	0	0	0	64
CONATEX	0	0	0	0	0	0	1	0	0	0	1
CONEJO	32	4	0	0	36	0	0	0	0	0	0
COOREPA	0	0	0	0	0	0	0	0	5	0	5
COSMO	0	0	0	0	0	0	0	0	47	0	47
COVASA	1	0	0	0	1	0	0	0	0	0	0
DALDEGAN	1	0	0	0	1	0	0	0	0	0	0
DAVID	0	0	23	0	23	23	0	0	0	0	23
DELGADO	8	25	0	0	33	0	0	0	0	0	0
DELIMBE	0	0	0	3	3	0	0	0	0	0	0
DGR	3	0	0	0	3	0	0	0	0	0	0
DIEGO SANCHEZ GOMEZ	0	0	0	0	0	0	4	0	0	0	4
EL MAQUI	1	0	0	0	1	0	0	0	0	0	0
ENVIROMIST	6	0	0	0	6	0	0	0	0	0	0
EUROSPAND	0	0	0	0	0	0	0	0	3	0	3
F GOMEZ	0	12	0	0	12	0	0	0	0	0	0



## MAQUINARIA ARRASTRADA O SUSPENDIDA INSCRITA POR MARCAS

Periodo 01-ENE-2019 al 31-DIC-2019

MAQUINARIA NUEVA

	EQUIPOS DE TRATAMIENTO					EQUIPOS PARA APOORTE DE FERTILIZANTES Y AGUA					
	PULVERIZADORES HIDRAULICOS	PULVERIZADORES HIDRONEUMATICOS (ATOMIZADORES)	ESPOLVOREADORES	OTROS EQUIPOS	TOTAL	ESPARCIDORES ESTIERCOL	DISTRIBUIDORES PURINES	DISTRIBUIDORES ABONOS MINERALES	OTROS EQUIPOS	TOTAL	
FAZA	0	0	0	0	0	0	0	0	1	0	1
FEDE	12	203	0	17	232	0	0	0	0	0	0
FENDT	4	0	0	0	4	0	0	0	0	0	0
FG	28	0	0	0	28	0	0	0	0	0	0
FGM	13	3	0	0	16	0	0	0	0	0	0
FISSORE	0	0	0	0	0	0	0	1	0	1	1
FITOLIVA	42	103	0	0	145	0	0	0	0	0	0
FITOSA	7	1	0	0	8	0	0	0	0	0	0
FITOTEC	31	5	0	0	36	0	0	0	0	0	0
FK	1	0	0	0	1	0	0	0	0	0	0
FLIEGL	0	0	0	0	0	0	1	0	0	1	1
FORNIER	0	0	0	0	0	1	0	0	0	1	1
FRANZOSI	0	0	0	0	0	2	0	0	0	2	2
FRONTIER	0	5	0	0	5	0	0	0	0	0	0
FUERTES	0	0	0	0	0	0	0	2	0	2	2
FUMITRAC	0	6	0	0	6	0	0	0	0	0	0
G. REVELLO	4	0	0	0	4	0	0	0	0	0	0
GALAGRI	0	0	0	0	0	0	13	0	0	13	13
GALLART-BOSCH	1	13	0	0	14	0	0	0	0	0	0
GALUCHO	0	0	0	0	0	2	4	0	0	6	6
GAMA	57	32	6	0	95	0	0	0	0	0	0
GAMBERINI	0	0	0	0	0	0	0	1	0	1	1



## MAQUINARIA ARRASTRADA O SUSPENDIDA INSCRITA POR MARCAS

Periodo 01-ENE-2019 al 31-DIC-2019

MAQUINARIA NUEVA

	EQUIPOS DE TRATAMIENTO					EQUIPOS PARA APOORTE DE FERTILIZANTES Y AGUA				
	PULVERIZADORES HIDRAULICOS	PULVERIZADORES HIDRONEUMATICOS (ATOMIZADORES)	ESPOLVOREADORES	OTROS EQUIPOS	TOTAL	ESPARCIDORES ESTIERCOL	DISTRIBUIDORES PURINES	DISTRIBUIDORES ABONOS MINERALES	OTROS EQUIPOS	TOTAL
GARCIA	1	0	0	0	1	0	0	0	0	0
GAR-MELET	1	6	0	0	7	0	0	0	0	0
GARPE	1	0	0	0	1	0	0	0	0	0
GASPARDO	3	0	0	0	3	0	0	2	0	2
GAVARA	5	0	0	0	5	0	0	0	0	0
GAYSA	207	199	15	8	429	0	0	0	0	0
GENERAL	43	155	60	26	284	0	0	3	0	3
GEOTECH	1	0	0	0	1	0	0	0	0	0
GIDAR	20	0	0	0	20	0	0	0	0	0
GIL	51	6	0	0	57	0	0	9	0	9
GILI	0	0	0	0	0	2	106	0	0	108
GILIBERT	0	0	0	0	0	1	0	0	0	1
GOMEZ	19	11	0	0	30	0	0	0	0	0
GOMEZ REDONDO	18	32	0	0	50	0	0	0	0	0
GS MAQUINARIA AGRICOLA	0	0	0	1	1	0	0	2	0	2
GUERRA	0	0	0	0	0	0	0	2	0	2
GUIA VERTICAL	5	0	0	0	5	0	0	0	0	0
GYM	57	10	0	0	67	0	0	0	0	0
HARDI	4	1	0	0	5	0	0	0	0	0
HERCULANO	0	0	0	0	0	9	16	0	0	25
HERMANOS GARCIA	0	0	0	0	0	40	42	11	0	93
HERME	9	11	0	0	20	0	0	0	0	0



## MAQUINARIA ARRASTRADA O SUSPENDIDA INSCRITA POR MARCAS

Periodo 01-ENE-2019 al 31-DIC-2019

MAQUINARIA NUEVA

	EQUIPOS DE TRATAMIENTO					EQUIPOS PARA APORTE DE FERTILIZANTES Y AGUA				
	PULVERIZADORES HIDRAULICOS	PULVERIZADORES HIDRONEUMATICOS (ATOMIZADORES)	ESPOLVOREADORES	OTROS EQUIPOS	TOTAL	ESPARCIDORES ESTIERCOL	DISTRIBUIDORES PURINES	DISTRIBUIDORES ABONOS MINERALES	OTROS EQUIPOS	TOTAL
HERNANDEZ	0	1	0	0	1	0	0	0	0	0
HERPA	196	160	0	0	356	0	0	0	0	0
HERREROS	0	0	0	0	0	8	0	0	0	8
HF	0	0	0	0	0	4	0	0	0	4
HMG	0	0	0	0	0	0	4	0	0	4
HONDA	1	0	0	0	1	0	0	0	0	0
IDEAL	0	1	3	4	8	0	0	0	0	0
ILEMO-HARDI	65	114	0	0	179	0	0	0	0	0
INDUSTRIAS SANZ	22	0	0	0	22	0	0	0	0	0
INVER	4	0	0	0	4	0	0	0	0	0
IRRILAND	0	0	0	0	0	0	0	0	1	1
JAR-MET	7	0	0	0	7	0	0	3	0	3
JEANTIL	0	0	0	0	0	1	0	0	0	1
JM (JUAN JOSE MARTINEZ GANDIA)	0	0	0	0	0	2	0	0	0	2
JOHN DEERE	8	68	0	1	77	0	0	0	0	0
JOMAN	0	0	0	0	0	0	12	0	0	12
JOPER	0	0	0	0	0	0	0	2	0	2
JOSKIN	0	0	0	0	0	2	19	0	0	21
JUANSA	0	0	0	0	0	47	0	10	0	57
JUSCAFRESA	0	0	0	0	0	28	0	0	0	28
KAWECO	0	0	0	0	0	0	1	0	0	1
KOMATSU	0	2	0	0	2	0	0	0	0	0



## MAQUINARIA ARRASTRADA O SUSPENDIDA INSCRITA POR MARCAS

Periodo 01-ENE-2019 al 31-DIC-2019

MAQUINARIA NUEVA

	EQUIPOS DE TRATAMIENTO					EQUIPOS PARA APORTE DE FERTILIZANTES Y AGUA				
	PULVERIZADORES HIDRAULICOS	PULVERIZADORES HIDRONEUMATICOS (ATOMIZADORES)	ESPOLVOREADORES	OTROS EQUIPOS	TOTAL	ESPARCIDORES ESTIERCOL	DISTRIBUIDORES PURINES	DISTRIBUIDORES ABONOS MINERALES	OTROS EQUIPOS	TOTAL
KPC	3	0	0	0	3	0	0	0	0	0
KUBOTA	0	0	0	0	0	0	0	3	0	3
KUHN	35	0	0	0	35	0	0	5	0	5
KUHN-RAUCH	0	0	0	0	0	0	0	2	0	2
KURIL	2	0	0	0	2	0	0	0	0	0
KVERNELAND	28	0	0	0	28	0	0	49	0	49
KVERNELAND ACCORD	0	0	0	0	0	0	0	1	0	1
KVERNELAND GROUP	1	0	0	0	1	0	0	31	0	31
LEMKEN	3	0	0	0	3	0	0	0	0	0
LIZARAN, TALLERES	0	0	0	0	0	0	4	0	1	5
LOEWEN WELDING	0	0	0	0	0	0	1	0	0	1
LOGAR	0	0	0	0	0	0	0	1	0	1
LOPEZ GARRIDO	1	0	0	0	1	0	0	0	0	0
LORENTANO	13	9	0	0	22	0	0	0	0	0
MADIM	0	0	0	0	0	0	0	3	0	3
MAFIMUR	32	15	0	0	47	0	0	0	0	0
MAKATO	30	28	3	3	64	0	0	0	0	0
MAÑEZ Y LOZANO	93	543	0	0	636	0	0	0	0	0
MARE	0	0	0	0	0	0	0	13	0	13
MARISAN	12	96	2	0	110	0	0	0	0	0
MARNI	0	0	0	0	0	0	1	0	0	1
MARSEMAR	0	0	0	0	0	5	0	0	0	5



## MAQUINARIA ARRASTRADA O SUSPENDIDA INSCRITA POR MARCAS

Periodo 01-ENE-2019 al 31-DIC-2019

MAQUINARIA NUEVA

	EQUIPOS DE TRATAMIENTO				EQUIPOS PARA APORTE DE FERTILIZANTES Y AGUA					
	PULVERIZADORES HIDRAULICOS	PULVERIZADORES HIDRONEUMATICOS (ATOMIZADORES)	ESPOLVOREADORES	OTROS EQUIPOS	TOTAL	ESPARCIDORES ESTIERCOL	DISTRIBUIDORES PURINES	DISTRIBUIDORES ABONOS MINERALES	OTROS EQUIPOS	TOTAL
MARTIGNANI	3	1	0	6	10	0	0	0	0	0
MARTIN	0	0	0	0	0	0	13	0	0	13
MARUYAMA	1	0	0	0	1	0	0	0	0	0
MASCHIO	0	0	0	0	0	0	0	3	0	3
MASCHIO GASPARD	4	3	0	0	7	0	0	0	0	0
MASTEK	0	0	0	0	0	0	1	0	0	1
MAURICIO	8	5	11	3	27	0	0	0	0	0
MAZAS	0	0	0	0	0	0	9	0	0	9
METALICAS OIBUR	0	0	0	0	0	0	12	0	0	12
MOGA	0	0	0	0	0	0	20	0	0	20
MONISOL	1	0	1	0	2	0	0	0	0	0
MORENO	1	0	0	0	1	0	0	0	0	0
MORI	2	0	0	0	2	0	0	0	0	0
MORRA	1	0	0	0	1	0	0	0	0	0
MOTOR-AGRO	3	0	0	0	3	0	0	0	0	0
MOVICAM	362	233	1	2	598	0	0	0	0	0
MOYA AGUILERA	0	0	0	0	0	0	0	2	0	2
MR	0	0	0	0	0	0	0	0	1	1
M.SALINERO	0	0	0	0	0	0	1	0	0	1
MUÑOZ Y GOMEZ	7	8	0	0	15	0	0	0	0	0
NADAL	0	0	0	0	0	0	0	3	0	3
NAVARRETE	1	0	0	0	1	0	0	0	0	0



## MAQUINARIA ARRASTRADA O SUSPENDIDA INSCRITA POR MARCAS

Periodo 01-ENE-2019 al 31-DIC-2019

MAQUINARIA NUEVA

	EQUIPOS DE TRATAMIENTO					EQUIPOS PARA APORTE DE FERTILIZANTES Y AGUA				
	PULVERIZADORES HIDRAULICOS	PULVERIZADORES HIDRONEUMATICOS (ATOMIZADORES)	ESPOLVOREADORES	OTROS EQUIPOS	TOTAL	ESPARCIDORES ESTIERCOL	DISTRIBUIDORES PURINES	DISTRIBUIDORES ABONOS MINERALES	OTROS EQUIPOS	TOTAL
NAVARRO	0	0	0	0	0	12	0	0	0	12
NIARSA	4	0	0	0	4	0	0	0	0	0
NICSAN	0	0	0	0	0	0	2	0	0	2
NIUBO	7	20	6	2	35	0	0	1	0	1
NORTHERN	1	0	0	0	1	0	0	0	0	0
OLITE	6	0	0	0	6	0	0	0	0	0
ONTAR	5	52	0	0	57	0	0	13	0	13
OSUNA SEVILLANO	1	132	0	0	133	0	0	0	0	0
PACHECO	0	0	0	0	0	0	0	3	0	3
PAGLIARI	0	0	0	0	0	0	1	0	0	1
PAULJET	0	0	1	0	1	0	0	0	0	0
PEDRO JOSE MENESES	1	0	0	0	1	0	0	0	0	0
PERENDREU	16	0	0	0	16	0	0	0	4	4
PEREZ SANCHEZ	43	52	0	0	95	0	0	0	0	0
PICHON	0	0	0	0	0	0	7	0	0	7
PIVIDAL	0	0	0	0	0	0	4	1	0	5
PPG	0	0	0	0	0	0	1	0	0	1
PROAGRIA	6	0	0	0	6	0	0	0	0	0
PROSANZCU	9	0	0	0	9	0	0	0	0	0
PULMIC	2	0	0	0	2	0	0	0	0	0
PULVER AGRO	51	91	0	0	142	0	0	0	0	0
QUINTANA	11	0	0	0	11	0	0	0	0	0



## MAQUINARIA ARRASTRADA O SUSPENDIDA INSCRITA POR MARCAS

Periodo 01-ENE-2019 al 31-DIC-2019

MAQUINARIA NUEVA

	EQUIPOS DE TRATAMIENTO					EQUIPOS PARA APORTE DE FERTILIZANTES Y AGUA				
	PULVERIZADORES HIDRAULICOS	PULVERIZADORES HIDRONEUMATICOS (ATOMIZADORES)	ESPOLVOREADORES	OTROS EQUIPOS	TOTAL	ESPARCIDORES ESTIERCOL	DISTRIBUIDORES PURINES	DISTRIBUIDORES ABONOS MINERALES	OTROS EQUIPOS	TOTAL
QUINTANAGRO	2	0	0	0	2	0	0	0	0	0
RAUCH	0	0	0	0	0	0	0	44	0	44
REMOLQUES QUEVEDO	0	0	0	0	0	6	0	0	0	6
REMOLQUES VAZQUEZ	2	0	0	0	2	0	0	0	0	0
REMARK	0	0	0	0	0	0	0	0	1	1
R-H-O	0	0	0	0	0	0	2	0	0	2
RIGUAL	0	0	0	0	0	2	51	0	0	53
RIMASA	0	0	0	0	0	0	0	1	0	1
RIMASA 2006	0	0	0	0	0	0	0	22	0	22
RIMATECNO	0	0	0	0	0	0	0	23	0	23
R.JOVE	4	6	0	0	10	0	0	0	0	0
ROCHA	45	34	5	2	86	0	0	30	0	30
ROMAY	0	0	0	0	0	0	39	0	1	40
RONDINI	0	0	0	0	0	0	0	1	0	1
RUYVAL	9	0	21	0	30	0	0	0	0	0
SAFLOWERS	10	0	0	0	10	0	0	0	0	0
SAHER	59	161	80	15	315	0	0	0	0	0
SALAS	0	0	0	0	0	1	11	0	0	12
SALT-GUIU	1	0	0	0	1	0	0	0	0	0
SALVASTUR	0	0	0	0	0	0	1	0	0	1
SAN ISIDRO	0	0	0	1	1	0	0	0	0	0
SANCHEZ ARANDA	1	0	0	0	1	0	0	0	0	0





## MAQUINARIA ARRASTRADA O SUSPENDIDA INSCRITA POR MARCAS

Periodo 01-ENE-2019 al 31-DIC-2019

MAQUINARIA NUEVA

	EQUIPOS DE TRATAMIENTO					EQUIPOS PARA APORTE DE FERTILIZANTES Y AGUA				
	PULVERIZADORES HIDRAULICOS	PULVERIZADORES HIDRONEUMATICOS (ATOMIZADORES)	ESPOLVOREADORES	OTROS EQUIPOS	TOTAL	ESPARCIDORES ESTIERCOL	DISTRIBUIDORES PURINES	DISTRIBUIDORES ABONOS MINERALES	OTROS EQUIPOS	TOTAL
SANTAMARIA	0	0	0	0	0	48	37	0	0	85
SANZ	0	2	0	0	2	0	0	2	0	2
SANZ SORIANO, HERMANOS	0	0	0	0	0	0	0	5	0	5
SEGUES	0	0	0	0	0	1	0	6	0	7
SELEKA	1	0	0	0	1	0	0	0	0	0
SEP	0	11	0	0	11	0	0	0	0	0
SERRANO GUEVARA	0	0	0	0	0	1	0	0	0	1
SERVICIOS GENERALES RICARDO	0	0	0	0	0	0	2	0	0	2
SIN	0	0	0	0	0	0	1	0	0	1
SLOOTSMID	0	0	0	0	0	0	1	0	0	1
SLURRYQUIP	0	0	0	0	0	0	1	0	0	1
S.M.	4	1	0	0	5	0	0	0	0	0
SOLA	0	0	0	0	0	0	0	5	0	5
SOLANO	1	0	0	0	1	0	0	0	0	0
SOLANO HORIZONTE	188	83	1	4	276	0	0	10	0	10
SOLO	0	1	0	0	1	0	0	0	0	0
SPORT GARDEN	4	0	0	0	4	0	0	0	0	0
SPRATECH	13	8	0	0	21	0	0	0	0	0
STAGRIC	11	29	0	0	40	0	0	0	0	0
STIHL	0	22	0	0	22	0	0	0	0	0
STMAR	0	0	0	0	0	2	0	0	0	2
STORTH	0	0	0	0	0	0	1	0	0	1



## MAQUINARIA ARRASTRADA O SUSPENDIDA INSCRITA POR MARCAS

Periodo 01-ENE-2019 al 31-DIC-2019

MAQUINARIA NUEVA

	EQUIPOS DE TRATAMIENTO					EQUIPOS PARA APORTE DE FERTILIZANTES Y AGUA				
	PULVERIZADORES HIDRAULICOS	PULVERIZADORES HIDRONEUMATICOS (ATOMIZADORES)	ESPOLVOREADORES	OTROS EQUIPOS	TOTAL	ESPARCIDORES ESTIERCOL	DISTRIBUIDORES PURINES	DISTRIBUIDORES ABONOS MINERALES	OTROS EQUIPOS	TOTAL
SULKY	0	0	0	0	0	0	0	19	0	19
SURCO	0	0	0	0	0	4	0	0	0	4
TAAS	0	10	0	0	10	0	0	0	0	0
TAD-LEN	0	1	0	0	1	0	0	0	0	0
TALLERES CANUDO	1	0	0	0	1	0	0	0	0	0
TALLERES CORBINS	36	38	0	0	74	0	0	3	0	3
TECNOAGRI	3	0	0	0	3	0	0	0	0	0
TECNOMA	10	0	0	0	10	0	0	0	0	0
TECNOSPRA-EUROPA	4	0	0	5	9	0	0	0	0	0
TEYME	34	179	24	6	243	0	0	0	0	0
TIFONE	0	22	0	0	22	0	0	0	0	0
TJL	2	0	0	0	2	0	0	0	0	0
TOMIX	22	49	7	0	78	0	0	4	0	4
TORNADO	2	1	0	0	3	0	0	0	0	0
TORNADO FG	5	0	0	0	5	0	0	0	0	0
TORPEDO	0	4	0	0	4	0	0	3	0	3
TORRAS	1	0	0	0	1	0	0	4	8	12
TUG	0	0	0	0	0	19	0	0	0	19
TYTAN	0	0	0	0	0	0	0	1	0	1
UDOR	1	0	0	0	1	0	0	0	0	0
UNIGREEN	1	0	0	0	1	0	0	0	0	0
VALIENTE	4	1	0	0	5	0	0	0	0	0



## MAQUINARIA ARRASTRADA O SUSPENDIDA INSCRITA POR MARCAS

Periodo 01-ENE-2019 al 31-DIC-2019

MAQUINARIA NUEVA

	EQUIPOS DE TRATAMIENTO					EQUIPOS PARA APORTE DE FERTILIZANTES Y AGUA					
	PULVERIZADORES HIDRAULICOS	PULVERIZADORES HIDRONEUMATICOS (ATOMIZADORES)	ESPOLVOREADORES	OTROS EQUIPOS	TOTAL	ESPARCIDORES ESTIERCOL	DISTRIBUIDORES PURINES	DISTRIBUIDORES ABONOS MINERALES	OTROS EQUIPOS	TOTAL	
VERA	0	0	0	0	0	0	0	0	1	0	1
V.G.	65	4	1	0	70	0	0	0	0	0	0
VICON	0	0	0	0	0	0	0	0	33	0	33
VILA	0	0	0	0	0	0	0	0	20	0	20
VILA GRANCHA	2	0	0	0	2	0	0	0	0	0	0
VIMAR	1	0	0	0	1	0	0	0	0	0	0
VOGELSANG	0	0	0	0	0	0	4	0	0	0	4
WEBER	0	1	0	0	1	0	0	0	0	0	0
WILLIBALD	0	0	0	0	0	0	0	0	0	1	1
ZEPPELIN	13	26	0	1	40	0	0	19	0	0	19
<b>TOTAL</b>	<b>3.225</b>	<b>3.480</b>	<b>347</b>	<b>119</b>	<b>7.171</b>	<b>364</b>	<b>757</b>	<b>1.018</b>	<b>19</b>	<b>2.158</b>	



## MAQUINARIA ARRASTRADA O SUSPENDIDA INSCRITA POR MARCAS

Periodo 01-ENE-2019 al 31-DIC-2019

MAQUINARIA NUEVA

	EQUIPOS DE RECOLECCION DE FORRAJES								EQUIPOS DE RECOLECCION DE REMOLACHA					
	SEGADORAS	RASTRILLOS	PICADORAS CARGADORAS	EMPACADORAS			EQUIPOS DE CARGA	OTRAS MÁQUINAS	TOTAL	DESCORONADORAS	ARRANCADORAS	COSECHADORAS ARRASTRADAS	OTRAS MÁQUINAS	TOTAL
				CONVENCIONALES	GRANDES PACAS	ROTOEMPACADORAS								
A MUR	0	2	0	0	0	0	0	0	2	0	0	0	0	0
ABBRIATA	0	0	0	0	0	1	0	0	1	0	0	0	0	0
ABIMAC	0	2	0	0	0	0	0	0	2	0	0	0	0	0
ACMA	0	7	0	0	0	0	0	0	7	0	0	0	0	0
AGCO	1	3	0	0	0	0	0	0	4	0	0	0	0	0
AGCO FEUCHT GMBH	5	10	0	0	0	0	0	0	15	0	0	0	0	0
AGRICOLA LOS PORRAS	0	1	0	0	0	0	0	0	1	0	0	0	0	0
AGRICOLA QUERO	0	5	0	0	0	0	0	0	5	0	0	0	0	0
AGROSAN	1	0	0	0	0	0	0	0	1	0	0	0	0	0
ALZ	0	1	0	0	0	0	0	17	18	0	0	0	0	0
AMUR	0	1	0	0	0	0	0	0	1	0	0	0	0	0
ARCUSIN	0	0	0	0	0	0	31	0	31	0	0	0	0	0
AZABA	0	0	0	0	0	0	0	1	1	0	0	0	0	0
BAGUES, TALLERES	0	4	0	0	0	0	0	0	4	0	0	0	0	0
BCS	5	0	0	0	0	0	0	0	5	0	0	0	0	0
BELLON	4	0	0	0	0	0	0	0	4	0	0	0	0	0
BGROUP	0	0	0	0	0	0	0	1	1	0	0	0	0	0
BILAN	0	5	0	0	0	0	0	4	9	0	0	0	0	0
CAR-GAR	0	0	0	0	0	0	2	0	2	0	0	0	0	0
CASE IH	0	0	0	0	37	9	0	0	46	0	0	0	0	0
CECCATO	0	3	0	0	0	0	0	0	3	0	0	0	0	0
CIMAG	0	3	0	0	0	0	0	0	3	0	0	0	0	0



## MAQUINARIA ARRASTRADA O SUSPENDIDA INSCRITA POR MARCAS

Periodo 01-ENE-2019 al 31-DIC-2019

MAQUINARIA NUEVA

	EQUIPOS DE RECOLECCION DE FORRAJES								EQUIPOS DE RECOLECCION DE REMOLACHA					
	SEGADORAS	RASTRILLOS	PICADORAS CARGADORAS	EMPACADORAS			EQUIPOS DE CARGA	OTRAS MÁQUINAS	TOTAL	DESCORONADORAS	ARRANCADORAS	COSECHADORAS ARRASTRADAS	OTRAS MÁQUINAS	TOTAL
				CONVENCIONALES	GRANDES PACAS	ROTOEMPACADORAS								
CLAAS	29	31	0	0	17	48	0	2	127	0	0	0	0	0
CORBAR	0	0	0	0	0	0	1	0	1	0	0	0	0	0
DA ROS	0	3	0	0	0	0	0	0	3	0	0	0	0	0
DA ROS GREEN S.R.L	0	1	0	0	0	0	0	0	1	0	0	0	0	0
DAROS	0	2	0	0	0	0	0	0	2	0	0	0	0	0
DE PUENTE	0	0	0	0	0	0	0	0	0	0	0	2	1	3
DEUTZ-FAHR	2	0	0	0	0	0	0	0	2	0	0	0	0	0
DOBLAS	0	22	0	0	0	0	0	0	22	0	0	0	0	0
ELHO	2	2	0	0	0	0	0	0	4	0	0	0	0	0
ENROSSI	14	14	0	0	0	2	0	1	31	0	0	0	0	0
ENRIA	0	0	0	0	0	0	1	0	1	0	0	0	0	0
FCR	0	1	0	0	0	0	0	0	1	0	0	0	0	0
FELLA	9	7	0	0	0	0	0	0	16	0	0	0	0	0
FENDT	2	0	0	0	23	9	1	0	35	0	0	0	0	0
FERABOLI	0	0	0	0	0	1	0	0	1	0	0	0	0	0
FISCHER	2	0	0	0	0	0	0	0	2	0	0	0	0	0
FISCHER GMBH	2	0	0	0	0	0	0	1	3	0	0	0	0	0
FORT	2	0	0	0	0	0	0	0	2	0	0	0	0	0
FRANDENT	0	2	0	0	0	0	0	0	2	0	0	0	0	0
FUERTES	0	0	0	0	0	0	0	0	0	0	0	2	0	2
GALLIGNANI	0	0	0	3	0	0	0	0	3	0	0	0	0	0
GASPARDO	3	0	0	0	0	0	0	0	3	0	0	0	0	0



## MAQUINARIA ARRASTRADA O SUSPENDIDA INSCRITA POR MARCAS

Periodo 01-ENE-2019 al 31-DIC-2019

MAQUINARIA NUEVA

	EQUIPOS DE RECOLECCION DE FORRAJES								EQUIPOS DE RECOLECCION DE REMOLACHA					
	SEGADORAS	RASTRILLOS	PICADORAS CARGADORAS	EMPACADORAS			EQUIPOS DE CARGA	OTRAS MÁQUINAS	TOTAL	DESCORONADORAS	ARRANCADORAS	COSECHADORAS ARRASTRADAS	OTRAS MÁQUINAS	TOTAL
				CONVENCIONALES	GRANDES PACAS	ROTOEMPACADORAS								
GOURDON	0	0	0	0	0	0	0	0	0	0	0	1	0	1
GOWEIL	0	0	0	0	0	4	0	0	4	0	0	0	0	0
HERTOSA	0	5	0	0	0	0	0	0	5	0	0	0	0	0
IMA LA ROCCA	0	1	0	0	0	0	0	0	1	0	0	0	0	0
INDUSAGRI	0	0	0	0	0	0	1	0	1	0	0	0	0	0
JB	0	0	0	0	0	0	1	0	1	0	0	0	0	0
JF	1	1	0	0	0	0	0	0	2	0	0	0	0	0
JGN	0	2	0	0	0	0	0	0	2	0	0	0	0	0
JOHN DEERE	13	0	1	8	2	39	0	0	63	0	0	0	0	0
JUSCAFRESA	0	0	0	0	0	0	2	0	2	0	0	0	0	0
KONGSKILDE	0	3	0	0	0	0	0	0	3	0	0	0	0	0
KRONE	50	33	0	0	36	56	0	0	175	0	0	0	0	0
KUBOTA	3	1	0	0	0	2	0	1	7	0	0	0	0	0
KUHN	64	62	0	0	5	31	0	6	168	0	0	0	0	0
KVERNELAND	6	2	0	0	0	5	0	5	18	0	0	0	0	0
KVERNELAND GROUP	5	5	0	0	0	8	0	0	18	0	0	0	0	0
LACASTA	0	0	0	0	0	0	18	0	18	0	0	0	0	0
LELY	8	2	0	0	0	0	3	0	13	0	0	0	0	0
LOPEZ GARRIDO	0	0	2	0	0	0	0	0	2	0	0	0	0	0
MAEN	0	0	0	0	0	0	0	1	1	0	0	0	0	0
MARANGON	3	0	0	0	0	0	0	0	3	0	0	0	0	0
MASCAR	0	0	0	0	0	6	0	0	6	0	0	0	0	0



## MAQUINARIA ARRASTRADA O SUSPENDIDA INSCRITA POR MARCAS

Periodo 01-ENE-2019 al 31-DIC-2019

MAQUINARIA NUEVA

	EQUIPOS DE RECOLECCION DE FORRAJES									EQUIPOS DE RECOLECCION DE REMOLACHA				
	SEGADORAS	RASTRILLOS	PICADORAS CARGADORAS	EMPACADORAS			EQUIPOS DE CARGA	OTRAS MÁQUINAS	TOTAL	DESCORONADORAS	ARRANCADORAS	COSECHADORAS ARRASTRADAS	OTRAS MÁQUINAS	TOTAL
				CONVENCIONALES	GRANDES PACAS	ROTOEMPACADORAS								
MASCHIO	3	1	0	0	0	0	0	0	4	0	0	0	0	0
MASCHIO GASPARDO	1	0	0	0	0	2	0	0	3	0	0	0	0	0
MASSEY FERGUSON	0	0	0	2	12	7	0	0	21	0	0	0	0	0
MCHALE	1	0	0	0	0	33	0	6	40	0	0	0	0	0
MESOLCAR	0	19	0	0	0	0	0	0	19	0	0	0	0	0
MESOLPA	0	1	0	0	0	0	0	0	1	0	0	0	0	0
METAL FACH	0	0	0	0	0	1	0	2	3	0	0	0	0	0
MONAGO	0	1	0	0	0	0	0	0	1	0	0	0	0	0
MORRA	1	0	0	0	0	0	0	0	1	0	0	0	0	0
NADAL	0	2	0	0	0	0	0	0	2	0	0	0	0	0
NEW HOLLAND	1	0	0	0	78	34	0	0	113	0	0	0	0	0
NIUBO	0	2	0	0	0	0	0	0	2	0	0	0	0	0
PERIAÑEZ LOPEZ	7	0	0	0	0	0	0	0	7	0	0	0	0	0
PIVIDAL	1	0	0	0	0	0	0	0	1	0	0	0	0	0
PLEGAMATIC	0	0	0	0	0	0	1	0	1	0	0	0	0	0
POTTINGER	32	28	0	0	0	4	8	0	72	0	0	0	0	0
RITCHIE	0	1	0	0	0	0	0	0	1	0	0	0	0	0
ROC	0	3	0	0	0	0	0	0	3	0	0	0	0	0
ROMAY	0	0	0	0	0	1	0	1	2	0	0	0	0	0
ROMAY ROTOMORRA	0	0	0	0	0	1	4	4	9	0	0	0	0	0
SAKANA	0	0	0	0	0	2	0	0	2	0	0	0	0	0
SALAS	0	0	0	0	0	0	2	5	7	0	0	0	0	0



## MAQUINARIA ARRASTRADA O SUSPENDIDA INSCRITA POR MARCAS

Periodo 01-ENE-2019 al 31-DIC-2019

MAQUINARIA NUEVA

	EQUIPOS DE RECOLECCION DE FORRAJES									EQUIPOS DE RECOLECCION DE REMOLACHA				
	SEGADORAS	RASTRILLOS	PICADORAS CARGADORAS	EMPACADORAS			EQUIPOS DE CARGA	OTRAS MÁQUINAS	TOTAL	DESCORONADORAS	ARRANCADORAS	COSECHADORAS ARRASTRADAS	OTRAS MÁQUINAS	TOTAL
				CONVENCIONALES	GRANDES PACAS	ROTOEMPACADORAS								
SAMASZ	8	0	0	0	0	0	0	0	8	0	0	0	0	0
SAMBA	1	0	0	0	0	0	0	0	1	0	0	0	0	0
SCHUITEMAKER	0	0	0	0	0	0	3	0	3	0	0	0	0	0
SIP	3	1	0	0	0	0	0	0	4	0	0	0	0	0
SITREX	0	14	0	0	0	0	0	0	14	0	0	0	0	0
STOLL	0	0	0	0	0	0	2	0	2	0	0	0	0	0
STRAUTMANN	0	0	0	0	0	0	1	0	1	0	0	0	0	0
TALLERES CORBINS	2	0	0	0	0	0	0	0	2	0	0	0	0	0
TANCO	0	0	0	0	0	0	0	4	4	0	0	0	0	0
TENIAS	0	0	0	0	0	0	1	0	1	0	0	0	0	0
THM	1	0	0	0	0	0	0	0	1	0	0	0	0	0
TJL	0	0	0	0	0	0	0	1	1	0	0	0	0	0
UNIA FAMAROL	0	0	0	1	0	0	0	0	1	0	0	0	0	0
VICON	4	2	0	0	0	0	0	3	9	0	0	0	0	0
WELGER	0	0	0	26	1	6	0	0	33	0	0	0	0	0
WOLAGRI	0	0	0	0	0	0	0	4	4	0	0	0	0	0
YUDEGO	0	18	0	0	0	0	0	0	18	0	0	0	0	0
ZEPPELIN	0	1	0	0	0	1	0	0	2	0	0	0	0	0
<b>TOTAL</b>	<b>302</b>	<b>343</b>	<b>3</b>	<b>40</b>	<b>211</b>	<b>313</b>	<b>83</b>	<b>70</b>	<b>1.365</b>	<b>0</b>	<b>0</b>	<b>5</b>	<b>1</b>	<b>6</b>





## MAQUINARIA ARRASTRADA O SUSPENDIDA INSCRITA POR MARCAS

Periodo 01-ENE-2019 al 31-DIC-2019

MAQUINARIA NUEVA

	EQUIPOS DE RECOLECCION DE PATATA			OTROS EQUIPOS DE RECOLECCION						
	ARRANCADORAS	COSECHADORAS ARRASTRADAS	TOTAL	VENDIMIADORAS ARRASTRADAS	DE HÓRTICOLAS ARRASTRADAS	VIBRADORES	PLATAFORMAS ARRASTRADAS	BARREDORAS Y ASPIRADORAS	OTRAS MÁQUINAS DE RECOLECCION	TOTAL
AGARIN	0	0	0	0	0	0	0	4	0	4
AGRATOR	1	0	1	0	0	0	0	0	0	0
AGRIMECA	0	0	0	0	0	0	0	2	0	2
AGROLOJA	0	0	0	0	0	0	0	6	0	6
AGROMECANICA ORTEGA	0	0	0	0	1	0	0	0	0	1
AGROMELCA	0	0	0	0	0	10	0	0	5	15
AGROPINAR	0	0	0	0	0	0	0	1	0	1
AGROSUNA	0	0	0	0	0	0	0	0	5	5
AGRUIZ	0	0	0	0	0	6	0	0	0	6
ALDAMA	0	0	0	0	0	3	0	0	0	3
ALMA	0	0	0	5	0	0	0	0	0	5
ARCUSIN	0	0	0	0	0	2	0	0	0	2
ASA-LIFT	0	0	0	0	4	0	0	0	0	4
AUSAMA	2	0	2	0	0	0	0	0	0	0
AVR	1	1	2	0	0	0	0	0	0	0
BARRAZA	0	0	0	0	0	4	0	0	0	4
BAUTISTA SANTILLANA	0	0	0	0	0	9	0	0	0	9
BELAFER	0	0	0	0	0	0	0	1	0	1
BELLO	0	0	0	0	0	0	0	0	1	1
BERRUGA	0	0	0	0	0	0	0	0	4	4
CAMPAGNOLA	0	0	0	0	0	2	0	0	0	2



## MAQUINARIA ARRASTRADA O SUSPENDIDA INSCRITA POR MARCAS

Periodo 01-ENE-2019 al 31-DIC-2019

MAQUINARIA NUEVA

	EQUIPOS DE RECOLECCION DE PATATA			OTROS EQUIPOS DE RECOLECCION						TOTAL
	ARRANCADORAS	COSECHADORAS ARRASTRADAS	TOTAL	VENDIMIADORAS ARRASTRADAS	DE HÓRTICOLAS ARRASTRADAS	VIBRADORES	PLATAFORMAS ARRASTRADAS	BARREDORAS Y ASPIRADORAS	OTRAS MÁQUINAS DE RECOLECCION	
CANTERO	0	0	0	0	0	0	0	0	1	1
CAPILLA	0	0	0	0	0	0	0	0	5	5
CAR-GAR	0	0	0	0	0	0	0	5	0	5
CLAAS	0	0	0	0	0	0	0	0	5	5
CORBAR	1	0	1	0	0	0	0	0	0	0
CRISPE	0	0	0	0	0	2	0	9	4	15
CYO	0	0	0	0	0	0	0	4	0	4
DE PUENTE	0	0	0	0	3	0	0	0	0	3
EL GOLPE	1	0	1	0	0	0	0	0	0	0
ERME	0	0	0	0	0	0	0	0	2	2
ESTRUCTURAS METALICAS	0	0	0	0	0	0	0	0	4	4
ESTUPIÑA	0	0	0	0	0	2	0	0	0	2
FACMA	0	0	0	0	0	0	0	1	0	1
FELIPE BORRAS	0	0	0	0	0	0	0	1	0	1
FEN.DERR	0	0	0	0	0	0	0	0	1	1
FEUCHT-OBSTTECHNIK	0	0	0	0	0	1	0	0	0	1
FLOZAGA	0	0	0	0	0	0	1	0	0	1
FRANCISCO MEGIAS MORENO	0	0	0	0	0	0	0	0	6	6
FRUITAR	0	0	0	0	1	0	0	0	0	1
FULGENCIO SANCHEZ VIDAL	0	0	0	0	0	0	0	0	2	2
GARPE	0	0	0	0	0	0	0	1	0	1



## MAQUINARIA ARRASTRADA O SUSPENDIDA INSCRITA POR MARCAS

Periodo 01-ENE-2019 al 31-DIC-2019

MAQUINARIA NUEVA

	EQUIPOS DE RECOLECCION DE PATATA			OTROS EQUIPOS DE RECOLECCION						
	ARRANCADORAS	COSECHADORAS ARRASTRADAS	TOTAL	VENDIMIADORAS ARRASTRADAS	DE HÓRTICOLAS ARRASTRADAS	VIBRADORES	PLATAFORMAS ARRASTRADAS	BARREDORAS Y ASPIRADORAS	OTRAS MÁQUINAS DE RECOLECCION	TOTAL
GAYSA	0	0	0	0	0	0	0	6	0	6
GENERAL	0	0	0	0	0	0	0	0	4	4
GERINGHOFF	0	0	0	0	0	0	0	0	1	1
GILI	0	0	0	0	0	0	0	0	1	1
GRAU SYSTEM	0	0	0	0	0	0	0	0	2	2
GREGOIRE	0	0	0	12	0	0	0	0	0	12
GREGORIO CASAO	0	0	0	0	0	0	3	0	0	3
GRIMME	0	6	6	0	0	0	0	0	1	1
GS MAQUINARIA AGRICOLA	0	0	0	0	5	0	0	0	0	5
HALCON	0	0	0	0	0	8	0	0	0	8
HERNANDEZ	0	0	0	0	0	0	0	0	6	6
HERTOSA	0	0	0	0	0	0	0	4	0	4
HIDAGRI	0	0	0	0	0	0	0	0	2	2
HORPISO	3	0	3	0	0	0	0	0	2	2
JGN	1	0	1	0	0	0	0	0	0	0
J.J. BROCH	0	0	0	0	0	0	0	0	11	11
JOFERCAN	0	0	0	0	0	0	3	0	0	3
JOHN DEERE	0	0	0	0	0	0	0	0	2	2
JONES ENGINEERING	0	0	0	0	1	0	0	0	0	1
JOSE ANTONIO RAMIREZ	0	0	0	0	0	1	0	0	0	1
JOYA	0	0	0	0	0	1	0	0	0	1



## MAQUINARIA ARRASTRADA O SUSPENDIDA INSCRITA POR MARCAS

Periodo 01-ENE-2019 al 31-DIC-2019

MAQUINARIA NUEVA

	EQUIPOS DE RECOLECCION DE PATATA			OTROS EQUIPOS DE RECOLECCION						
	ARRANCADORAS	COSECHADORAS ARRASTRADAS	TOTAL	VENDIMIADORAS ARRASTRADAS	DE HÓRTICOLAS ARRASTRADAS	VIBRADORES	PLATAFORMAS ARRASTRADAS	BARREDORAS Y ASPIRADORAS	OTRAS MÁQUINAS DE RECOLECCION	TOTAL
LA HOZ	1	0	1	0	0	0	0	0	0	0
LEGER	0	0	0	0	0	0	0	0	1	1
LEON SCAL	0	0	0	0	0	0	0	0	3	3
LOPEZ GARRIDO	0	0	0	0	0	0	0	0	2	2
LOS SANTOS	0	0	0	0	0	0	0	0	1	1
MAI	0	0	0	0	0	2	0	0	0	2
MAQUINARIA AGRÍCOLA	0	0	0	0	0	20	0	0	0	20
MAQUINARIA AGRICOLA	0	0	0	0	0	0	0	0	3	3
MARTIN BOHORQUEZ	0	0	0	0	0	22	0	0	0	22
MARTIN Y BOHORQUEZ	0	0	0	0	0	5	0	0	0	5
MARTINEZ JUAREZ	0	0	0	0	0	0	0	0	3	3
MILA	0	0	0	0	0	0	0	2	0	2
MIRANDA	1	0	1	0	0	0	0	0	0	0
MONCHIERO	0	0	0	0	0	1	0	0	0	1
MONTOYA Y SEVILLA	0	0	0	0	0	0	0	0	1	1
MOREMAR	0	0	0	0	0	15	0	0	0	15
MORESIL	0	0	0	0	0	3	0	0	1	4
MSR	0	0	0	0	0	0	0	1	0	1
NEW HOLLAND	0	0	0	0	0	0	0	0	2	2
NIUBO	0	0	0	0	0	0	0	2	0	2
NOLI	0	0	0	0	0	4	0	0	1	5



## MAQUINARIA ARRASTRADA O SUSPENDIDA INSCRITA POR MARCAS

Periodo 01-ENE-2019 al 31-DIC-2019

MAQUINARIA NUEVA

	EQUIPOS DE RECOLECCION DE PATATA			OTROS EQUIPOS DE RECOLECCION						
	ARRANCADORAS	COSECHADORAS ARRASTRADAS	TOTAL	VENDIMIADORAS ARRASTRADAS	DE HÓRTICOLAS ARRASTRADAS	VIBRADORES	PLATAFORMAS ARRASTRADAS	BARREDORAS Y ASPIRADORAS	OTRAS MÁQUINAS DE RECOLECCION	TOTAL
OLIVION	0	0	0	0	0	0	0	0	2	2
OTEROS	0	0	0	0	0	0	1	0	0	1
PELLENC	0	0	0	71	0	9	0	0	0	80
PERENDREU	0	0	0	0	0	0	0	1	0	1
PUIGDELLIVOL	0	0	0	0	0	0	1	0	0	1
RECTIFICADOS PIQUERAS CANO	0	0	0	0	0	0	0	1	0	1
ROSATELLO	0	0	0	0	0	0	1	0	0	1
SAMPEDRO	0	0	0	0	0	0	0	1	0	1
SIERRA DE SEGURA	0	0	0	0	0	0	0	1	0	1
SIMON	0	0	0	0	1	0	0	0	0	1
SOBRINO	2	0	2	0	0	0	0	0	0	0
SOLANO HORIZONTE	0	0	0	0	0	49	0	0	5	54
STAGRIC	0	0	0	0	0	0	0	3	0	3
STIHL	0	0	0	0	0	8	0	4	0	12
TADEL	0	0	0	0	0	0	0	1	0	1
TALLERES CORBINS	0	0	0	0	0	0	0	7	0	7
TALLERES DIEGUEZ Y ORTEGA	0	0	0	0	0	1	0	0	0	1
TALLERES GONZALEZ Y PARIS	0	0	0	0	0	2	0	0	3	5
TAYRECA	0	0	0	0	0	0	0	0	1	1
TEYME	0	0	0	0	0	0	0	0	2	2
TOPAVI	0	0	0	0	0	69	0	0	4	73



## MAQUINARIA ARRASTRADA O SUSPENDIDA INSCRITA POR MARCAS

Periodo 01-ENE-2019 al 31-DIC-2019

MAQUINARIA NUEVA

	EQUIPOS DE RECOLECCION DE PATATA			OTROS EQUIPOS DE RECOLECCION						
	ARRANCADORAS	COSECHADORAS ARRASTRADAS	TOTAL	VENDIMIADORAS ARRASTRADAS	DE HÓRTICOLAS ARRASTRADAS	VIBRADORES	PLATAFORMAS ARRASTRADAS	BARREDORAS Y ASPIRADORAS	OTRAS MÁQUINAS DE RECOLECCION	TOTAL
TRANSFMET-EDUARD	0	0	0	0	0	0	3	0	0	3
TROYA	0	0	0	0	0	0	0	1	0	1
VIBROMART	0	0	0	0	0	12	0	0	0	12
VIBROS S.T.	0	0	0	0	0	1	0	0	0	1
VIDELSUR	0	0	0	0	0	14	0	0	0	14
VILFRUIT	0	0	0	0	0	0	4	0	0	4
VIMAR	0	0	0	0	0	0	0	0	2	2
ZANON	0	0	0	0	0	4	0	0	0	4
ZEMA	0	0	0	0	0	0	0	0	3	3
ZEPPELIN	1	1	2	0	0	0	0	0	0	0
ZOCAPI	0	0	0	0	0	0	0	0	22	22
<b>TOTAL</b>	<b>15</b>	<b>8</b>	<b>23</b>	<b>88</b>	<b>16</b>	<b>293</b>	<b>16</b>	<b>70</b>	<b>139</b>	<b>622</b>



**MAQUINARIA ARRASTRADA O SUSPENDIDA INSCRITA POR MARCAS**

MAQUINARIA NUEVA

Periodo 01-ENE-2019 al 31-DIC-2019

OTRAS MÁQUINAS ARRASTRADAS Ó SUSPENDIDAS						
MÁQUINAS PARA MADERA	TRITURADORAS DE RESTOS	PODADORAS	PREPODADORAS	OTROS EQUIPOS DE PODA	OTRAS MÁQUINAS ARRASTRADAS	TOTAL
AFM	1	0	0	0	0	1
AGARIN	0	24	0	0	0	24
AGM	0	0	0	0	1	1
AGRATOR	0	17	0	0	0	17
AGRIC	0	1	0	0	0	1
AGRIC-BEMVIG	0	1	0	0	0	1
AGRICOLA MALDONADO	0	0	0	0	6	6
AGRICOM	0	1	0	0	0	1
AGRIDUARTE	0	0	0	0	2	2
AGRIFRANCH	0	2	0	0	0	2
AGRIMARBER	0	0	0	0	1	1
AGRIMAX	0	5	0	0	3	8
AGRIMECA	0	0	0	0	4	4
AGRO INMECA	0	0	0	0	10	10
AGROALJORRA	0	0	0	0	11	11
AGROLOJA	0	4	0	0	1	5
AGRONAC	0	0	0	0	35	35
AGROPALOS	0	0	0	0	10	10
AGROPINAR	0	0	0	3	0	3
AGROSAN	0	0	0	0	8	8
AGROSUNA	0	0	0	0	3	3
AGUIRRE	0	0	0	0	1	1



**MAQUINARIA ARRASTRADA O SUSPENDIDA INSCRITA POR MARCAS**

MAQUINARIA NUEVA

Periodo 01-ENE-2019 al 31-DIC-2019

OTRAS MÁQUINAS ARRASTRADAS Ó SUSPENDIDAS							
MÁQUINAS PARA MADERA	TRITURADORAS DE RESTOS	PODADORAS	PREPODADORAS	OTROS EQUIPOS DE PODA	OTRAS MÁQUINAS ARRASTRADAS	TOTAL	
AIGNER	0	0	0	0	0	1	1
ALFONSO SARMIENTO	0	5	0	0	0	0	5
ALIAS CORTES	0	0	0	0	0	2	2
ALJORRA, TALLERES	0	2	0	0	0	4	6
ALO	0	0	0	0	0	1	1
ALPEGO	0	4	0	0	0	0	4
ALUA	0	0	0	0	0	18	18
APLEC	0	0	0	0	0	1	1
ARVIPO	0	0	2	0	0	0	2
ATASA	0	0	0	0	0	1	1
ATILA	0	2	0	0	0	0	2
AUSAMA	0	0	0	0	0	1	1
AYERBE	0	0	0	0	0	1	1
BARCELO	0	0	0	0	0	1	1
BARGAM	0	1	0	0	0	0	1
BARRANCO	0	1	0	0	0	0	1
BECCHIO & MANDRILE	0	4	0	0	0	0	4
BEEDYTECH	0	0	0	0	5	0	5
BELAFER	0	15	0	0	0	0	15
BERTI	0	5	0	0	0	0	5
BILAN	0	0	0	0	0	2	2
BINGER SEILZUG	0	0	0	3	0	0	3





**MAQUINARIA ARRASTRADA O SUSPENDIDA INSCRITA POR MARCAS**

MAQUINARIA NUEVA

Periodo 01-ENE-2019 al 31-DIC-2019

OTRAS MÁQUINAS ARRASTRADAS Ó SUSPENDIDAS						
MÁQUINAS PARA MADERA	TRITURADORAS DE RESTOS	PODADORAS	PREPODADORAS	OTROS EQUIPOS DE PODA	OTRAS MÁQUINAS ARRASTRADAS	TOTAL
BMH	0	0	0	0	4	4
BOBCAT	0	1	0	0	6	7
BVL	0	0	0	0	21	21
CAL	0	1	0	0	2	3
CALDERONI	0	1	0	0	0	1
CAMARA	0	0	0	0	8	8
CAMERO	0	0	0	0	1	1
CAMPAGNOLA	0	0	2	0	1	3
CAPILLA	0	0	0	0	3	3
CAR-GAR	0	0	0	0	63	63
CARLI	0	1	0	0	0	1
CARRERAS	0	1	0	0	0	1
CASTELLON	0	0	0	0	2	2
CASTILLERO	0	0	0	0	12	12
CAVASOLA	0	21	0	0	0	21
CECCATO	0	1	0	0	0	1
CELLIER-BOISSET	0	0	0	1	0	1
CERRAJERIA DURA	0	0	0	0	1	1
CHIRLAQUE	0	0	0	0	13	13
CLAVELLINAS	0	0	0	0	42	42
CLEMENS	0	0	0	0	1	1
CLEYSER AGRO	0	0	0	0	3	3



**MAQUINARIA ARRASTRADA O SUSPENDIDA INSCRITA POR MARCAS**

MAQUINARIA NUEVA

Periodo 01-ENE-2019 al 31-DIC-2019

OTRAS MÁQUINAS ARRASTRADAS Ó SUSPENDIDAS						
MÁQUINAS PARA MADERA	TRITURADORAS DE RESTOS	PODADORAS	PREPODADORAS	OTROS EQUIPOS DE PODA	OTRAS MÁQUINAS ARRASTRADAS	TOTAL
C.M.	0	0	0	0	0	10
CMAS / C.M.A.S.	0	0	0	0	0	1
COLODRO	0	0	0	0	0	1
COMPAR	0	0	0	0	0	23
CONCEPT PERUGINI	0	1	0	0	0	0
CONESA	0	0	0	0	0	4
CORBAR	0	0	0	0	0	17
CROP SOLUTIONS	0	0	0	0	0	1
CYO	0	0	0	17	0	2
DARWIN	0	0	0	0	0	1
DAVID	0	10	0	39	1	6
DAVID PLAZA IBAÑEZ	0	0	0	0	0	48
DE PUENTE	0	0	0	0	0	1
DRAGONE	0	5	0	0	0	0
ECHO	0	0	0	0	0	1
EL GOLPE	0	0	0	0	0	1
EL JEROMO	0	0	0	0	0	1
EL LEON	0	0	0	0	0	26
EL MAQUI	0	0	0	0	0	2
ELECTROCOUP	0	0	1	0	0	0
EMILY	0	0	0	0	0	3
ENGUIX	0	10	0	0	0	0



**MAQUINARIA ARRASTRADA O SUSPENDIDA INSCRITA POR MARCAS**

MAQUINARIA NUEVA

Periodo 01-ENE-2019 al 31-DIC-2019

OTRAS MÁQUINAS ARRASTRADAS Ó SUSPENDIDAS						
MÁQUINAS PARA MADERA	TRITURADORAS DE RESTOS	PODADORAS	PREPODADORAS	OTROS EQUIPOS DE PODA	OTRAS MÁQUINAS ARRASTRADAS	TOTAL
EQUIGATARA	0	0	0	0	0	1
ESCRIBANO	0	0	0	0	0	1
ESPINAR DIAZ E HIJOS	0	0	0	0	0	1
ESTRUCTURAS METALICAS	0	0	0	0	0	1
ESTUPIÑA	0	0	0	0	0	1
EUROMARK	0	0	0	0	0	1
EURO-TLM	0	0	0	0	0	1
EUROTRAC	0	0	0	0	0	1
EUROVITI	0	0	0	2	0	1
F GOMEZ	0	3	0	0	0	15
FACMA	0	4	0	0	0	0
FAE	0	2	0	0	0	0
FAMA	0	0	0	0	1	0
FELCO	0	0	2	0	0	0
FENDT	0	0	0	0	0	14
FERNANDEZ	0	32	0	0	0	1
FERRAND	0	0	0	2	0	0
FLIEGL	0	0	0	0	0	2
FORIGO	0	1	0	0	0	0
FPM SYSTEMS	0	0	0	0	0	1
FRANCISCO LUCAS MORCILLO	0	0	0	0	0	3
FULGENCIO SANCHEZ VIDAL	0	0	0	0	0	1



## MAQUINARIA ARRASTRADA O SUSPENDIDA INSCRITA POR MARCAS

### MAQUINARIA NUEVA

Periodo 01-ENE-2019 al 31-DIC-2019

OTRAS MÁQUINAS ARRASTRADAS Ó SUSPENDIDAS							
MÁQUINAS PARA MADERA	TRITURADORAS DE RESTOS	PODADORAS	PREPODADORAS	OTROS EQUIPOS DE PODA	OTRAS MÁQUINAS ARRASTRADAS	TOTAL	
GALUCHO	0	0	0	0	0	1	1
GARPE	0	0	0	1	0	0	1
GASPARDO	0	1	0	0	0	0	1
GATHER MACHINE	0	0	0	0	0	8	8
GENERAL	0	13	1	9	0	1	24
GEO	0	3	0	0	0	0	3
GIEMME	0	2	0	0	0	0	2
GOMEZ REDONDO	0	0	0	0	0	1	1
GOODYEAR	0	1	0	0	0	0	1
GREENS POWER	0	1	0	0	0	0	1
GRIMME	0	0	0	0	0	2	2
GROWAY	0	1	0	0	0	0	1
GS MAQUINARIA AGRICOLA	0	0	0	0	0	1	1
GUERRA	3	0	0	0	0	1	4
GUERRERO	0	0	0	0	0	2	2
HALCON	0	27	0	0	0	0	27
HEIZOHACK	0	0	0	0	0	1	1
HERCULANO	0	0	0	0	0	1	1
HERMANOS RODRIGUEZ	0	0	0	0	0	1	1
HERME	0	0	0	0	0	4	4
HERTOSA	0	0	0	0	0	2	2
HERVAS	0	0	0	0	0	1	1



**MAQUINARIA ARRASTRADA O SUSPENDIDA INSCRITA POR MARCAS**

MAQUINARIA NUEVA

Periodo 01-ENE-2019 al 31-DIC-2019

OTRAS MÁQUINAS ARRASTRADAS Ó SUSPENDIDAS							
MÁQUINAS PARA MADERA	TRITURADORAS DE RESTOS	PODADORAS	PREPODADORAS	OTROS EQUIPOS DE PODA	OTRAS MÁQUINAS ARRASTRADAS	TOTAL	
HIBEMA	0	0	0	0	0	1	1
HIDAGRI	0	0	0	0	0	1	1
HOBBY QUADS	0	0	0	0	0	1	1
HONDA	0	1	0	0	0	0	1
HOWARD	0	1	0	0	0	0	1
HRC	0	0	0	0	0	1	1
HU-LIFT	0	0	0	0	0	1	1
HUSTLER	0	0	0	0	0	1	1
ILDE	0	0	0	0	0	1	1
IMECA	0	1	0	0	0	0	1
INDUSAGRI	0	3	0	0	0	5	8
INDUSTRIAS INNOVATIVAS	0	0	0	0	0	1	1
INFACO	0	0	22	0	0	0	22
IRRILAND	0	0	0	0	0	1	1
JACINTO	0	0	0	0	0	1	1
J.B.F.	0	0	0	0	0	1	1
JCB	0	0	0	0	0	1	1
JGN	0	4	0	0	0	0	4
JGUIMARAES	0	1	0	0	0	0	1
JJ CORRAL	0	0	0	0	0	1	1
JM (JUAN JOSE MARTINEZ)	0	0	0	1	0	0	1
JOHN DEERE	2	1	0	0	0	65	68



**MAQUINARIA ARRASTRADA O SUSPENDIDA INSCRITA POR MARCAS**

MAQUINARIA NUEVA

Periodo 01-ENE-2019 al 31-DIC-2019

OTRAS MÁQUINAS ARRASTRADAS Ó SUSPENDIDAS						
MÁQUINAS PARA MADERA	TRITURADORAS DE RESTOS	PODADORAS	PREPODADORAS	OTROS EQUIPOS DE PODA	OTRAS MÁQUINAS ARRASTRADAS	TOTAL
JONES ENGINEERING	0	0	0	0	0	1
JONSERED	1	0	0	0	0	0
JOPER	0	1	0	0	0	0
JOSE ANTONIO RAMIREZ	0	0	0	0	0	2
JOSKIN	0	0	0	0	0	1
JUANSA	0	0	0	0	0	2
JUMAR	0	0	0	42	0	0
JUMAVA	0	0	0	0	0	1
KESLA	1	0	0	0	0	0
KIOTI	0	0	0	0	0	2
KONGSKILDE	0	0	0	0	0	1
KPC	0	2	0	0	0	0
KRONE	0	0	0	0	0	1
KUBOTA	0	0	0	0	0	2
KUHN	0	3	0	0	0	10
LA FORJADORA SAIZ	1	0	0	0	0	2
LEON SCAL	0	0	0	0	0	1
LIZARAN, TALLERES	0	0	0	0	0	4
LOGAR	0	3	0	0	0	0
LOPEZ GARRIDO	0	67	0	0	0	99
LOSE	0	0	0	0	0	7
LUCAS	0	0	0	0	0	1



## MAQUINARIA ARRASTRADA O SUSPENDIDA INSCRITA POR MARCAS

### MAQUINARIA NUEVA

Periodo 01-ENE-2019 al 31-DIC-2019

OTRAS MÁQUINAS ARRASTRADAS Ó SUSPENDIDAS							
MÁQUINAS PARA MADERA	TRITURADORAS DE RESTOS	PODADORAS	PREPODADORAS	OTROS EQUIPOS DE PODA	OTRAS MÁQUINAS ARRASTRADAS	TOTAL	
LUCAS G.	0	0	0	0	0	1	1
LUCMOR	0	0	0	0	0	2	2
MAEN	0	0	0	0	0	1	1
MAI	0	0	0	0	0	1	1
MAILLEUX	0	0	0	0	0	12	12
MANIP	0	0	0	0	0	7	7
MARMEL	0	0	0	0	0	1	1
MARNI	0	0	0	0	0	3	3
MASCHIO	0	11	0	0	0	0	11
MASSEY FERGUSON	0	0	0	0	0	4	4
MASSIL	0	0	0	0	0	5	5
MATIBA	0	0	0	0	0	1	1
MATRIX	0	0	0	0	0	3	3
MCHALE	0	0	0	0	0	3	3
MILA	0	10	0	0	0	15	25
MOGA	0	0	0	0	0	2	2
MONRA	0	0	0	0	0	3	3
MONTAGRI	0	0	0	0	0	3	3
MORALES	0	0	0	0	0	1	1
MORESIL	0	0	0	0	0	4	4
M.R.A.	0	0	0	0	0	1	1
MX (MAILLEUX)	0	0	0	0	0	33	33



**MAQUINARIA ARRASTRADA O SUSPENDIDA INSCRITA POR MARCAS**

MAQUINARIA NUEVA

Periodo 01-ENE-2019 al 31-DIC-2019

OTRAS MÁQUINAS ARRASTRADAS Ó SUSPENDIDAS							
MÁQUINAS PARA MADERA	TRITURADORAS DE RESTOS	PODADORAS	PREPODADORAS	OTROS EQUIPOS DE PODA	OTRAS MÁQUINAS ARRASTRADAS	TOTAL	
NIUBO	0	67	0	0	0	79	146
NOLI	0	7	0	0	0	0	7
ORSI	0	1	0	0	0	0	1
OSMAQ	0	14	0	1	0	0	15
PAZ PALMEIRO	0	0	0	0	0	1	1
PELLENC	0	0	2	22	0	5	29
PELLITERO	0	0	0	0	0	1	1
PERENDREU	0	2	0	0	0	0	2
PERIAÑEZ LOPEZ	0	0	0	0	0	1	1
PICHON	0	0	0	0	0	3	3
PICURSA	0	46	0	0	0	0	46
PIVIDAL	0	0	0	0	0	11	11
P.J.RESTI	0	0	0	0	0	2	2
POZGALL	0	0	0	0	0	1	1
PROJET	0	4	0	0	0	0	4
PROMAGRI	0	35	0	0	0	3	38
PROVITIS	0	0	0	2	0	1	3
QUICKE	0	0	0	0	0	10	10
QUINTANAGRO	0	0	0	0	0	5	5
RABAUD	0	0	0	0	0	2	2
RBS	0	0	0	0	0	3	3
RECK	0	0	0	0	0	10	10





**MAQUINARIA ARRASTRADA O SUSPENDIDA INSCRITA POR MARCAS**

MAQUINARIA NUEVA

Periodo 01-ENE-2019 al 31-DIC-2019

OTRAS MÁQUINAS ARRASTRADAS Ó SUSPENDIDAS							
MÁQUINAS PARA MADERA	TRITURADORAS DE RESTOS	PODADORAS	PREPODADORAS	OTROS EQUIPOS DE PODA	OTRAS MÁQUINAS ARRASTRADAS	TOTAL	
RIERA RIERA	0	0	0	0	0	1	1
RINIERI	0	1	0	1	0	0	2
ROCHA	0	0	0	1	0	0	1
RODA	0	0	0	0	0	28	28
SACE	0	0	0	0	0	2	2
SAN JORGE	0	0	0	0	0	3	3
SANTILLANA APEROS	0	0	0	0	0	1	1
SEKO	0	0	0	0	0	1	1
SEPPI	0	4	0	0	0	0	4
SERRAT	0	58	0	0	0	0	58
SIMATECH	0	2	0	0	0	0	2
SLURRYQUIP	0	0	0	0	0	1	1
SOLA	0	0	0	0	0	3	3
SPEDO	0	1	0	0	0	0	1
SPORT GARDEN	0	7	0	0	0	0	7
STAGRIC	0	0	0	11	4	0	15
STARK	0	1	0	0	0	0	1
STEMPLINGER	0	0	0	0	0	1	1
STIHL	9	0	3	0	0	1	13
STOLL	0	0	0	0	0	72	72
STRAUTMANN	0	0	0	0	0	1	1
SUIRE	0	0	0	0	0	2	2



**MAQUINARIA ARRASTRADA O SUSPENDIDA INSCRITA POR MARCAS**

MAQUINARIA NUEVA

Periodo 01-ENE-2019 al 31-DIC-2019

OTRAS MÁQUINAS ARRASTRADAS Ó SUSPENDIDAS							
MÁQUINAS PARA MADERA	TRITURADORAS DE RESTOS	PODADORAS	PREPODADORAS	OTROS EQUIPOS DE PODA	OTRAS MÁQUINAS ARRASTRADAS	TOTAL	
SUR HORTICOLA	0	1	0	0	0	0	1
TADEL	0	0	0	0	0	2	2
TALLERES ACIEN	0	0	0	0	0	8	8
TALLERES CAZORLA	0	0	0	0	0	2	2
TALLERES CORBINS	0	1	1	0	1	8	11
TALLERES CORTINA	0	0	0	0	1	0	1
TALLERES EL PAREDES	0	0	0	0	0	1	1
TALLERES GIL	0	0	0	0	0	1	1
TALLERES GONZALEZ	0	0	0	0	0	2	2
TALLERES OLID	0	0	0	0	0	1	1
TALLERES PALOMERA	0	0	0	0	0	2	2
TALLERES POULO	0	0	0	0	0	2	2
TALLERES RODRISAN	0	0	0	1	0	0	1
TANCO	0	0	0	0	0	1	1
TATOMA	0	0	0	0	0	32	32
T.C.I.	0	1	0	0	0	3	4
TEAGLE	0	0	0	0	0	3	3
TECNOAGRI	0	0	0	0	0	1	1
TEHNOS	0	1	0	0	0	0	1
TENIAS	0	0	0	0	0	223	223
THM	0	7	0	0	0	1	8
TMC CANCELA	0	94	0	0	0	2	96



**MAQUINARIA ARRASTRADA O SUSPENDIDA INSCRITA POR MARCAS**

MAQUINARIA NUEVA

Periodo 01-ENE-2019 al 31-DIC-2019

OTRAS MÁQUINAS ARRASTRADAS Ó SUSPENDIDAS							
	MÁQUINAS PARA MADERA	TRITURADORAS DE RESTOS	PODADORAS	PREPODADORAS	OTROS EQUIPOS DE PODA	OTRAS MÁQUINAS ARRASTRADAS	TOTAL
TORDABLE	0	0	0	0	0	1	1
TORT	0	0	0	0	0	1	1
TOWN SUNNY	0	1	0	0	0	0	1
TPL	0	0	0	0	3	4	7
TRANSFMET-EDUARD	0	0	0	0	2	0	2
TRGC	0	0	0	0	0	1	1
TRIGINER	0	0	0	1	0	0	1
TRIOLIET	0	0	0	0	0	2	2
VALTRA	0	0	0	0	0	1	1
VATUKEC	0	0	0	0	0	1	1
VEGCRAFT	0	0	0	0	0	1	1
VENTURA	0	5	0	0	0	0	5
VIBROMART	0	0	0	0	0	5	5
WARATAH	2	0	0	0	0	0	2
WINDLAND	0	1	0	0	0	0	1
WOODCRACKER	0	0	0	0	0	1	1
ZAGO	0	0	0	0	0	1	1
ZANON	0	49	1	0	0	0	50
ZEPELIN	0	45	0	0	1	4	50
ZUIDBERG	0	0	0	0	0	1	1
<b>TOTAL</b>	<b>20</b>	<b>803</b>	<b>37</b>	<b>160</b>	<b>20</b>	<b>1.433</b>	<b>2.473</b>

## **ANEXO N° 13**

### **EVOLUCION DE INSCRIPCIONES (2004-2019)**

# TRACTORES NUEVOS INSCRITOS 2004 - 2019

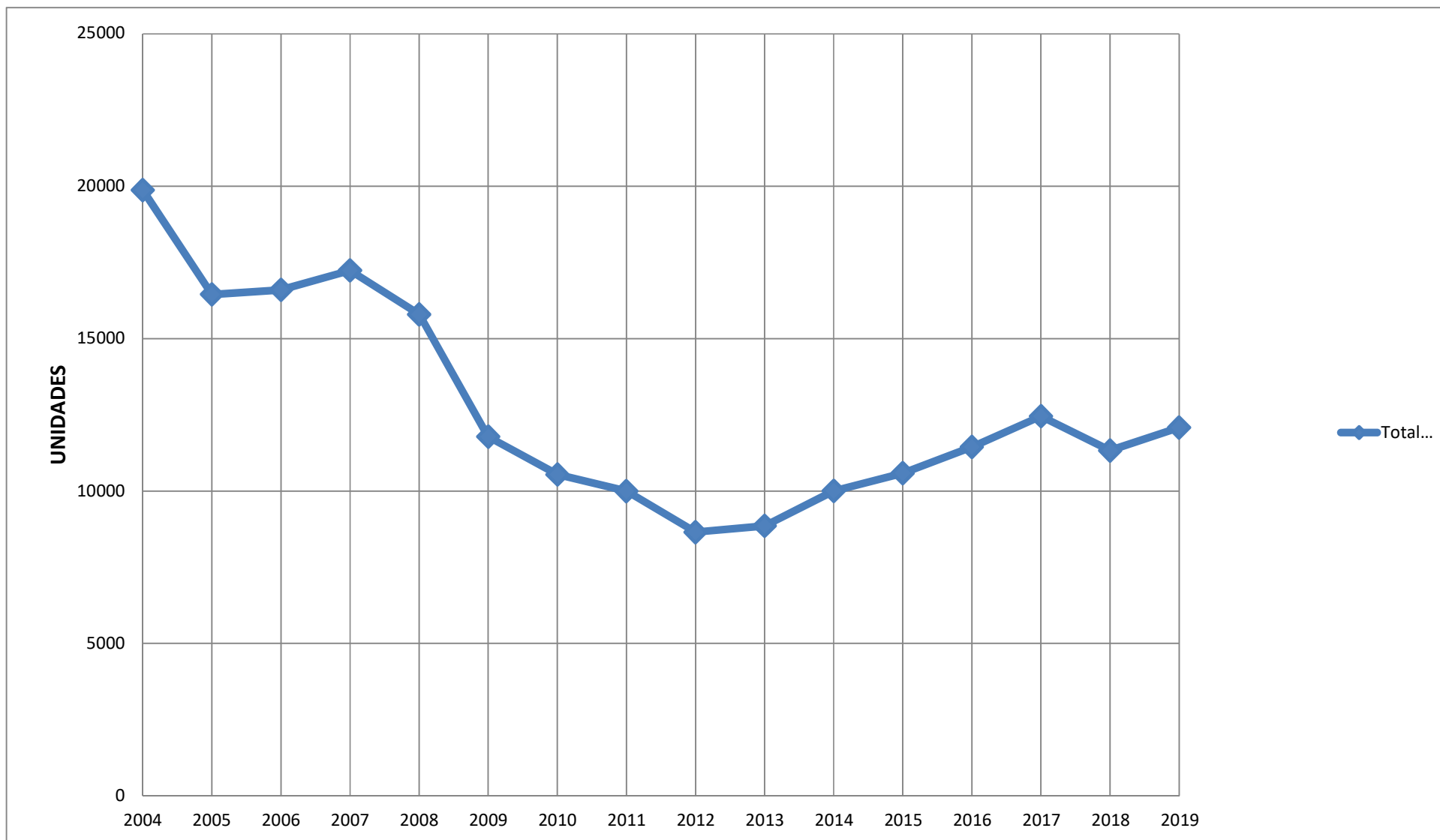

# MAQUINARIA AUTOMOTRIZ Y COSECHADORAS DE CEREALES 2004 - 2019

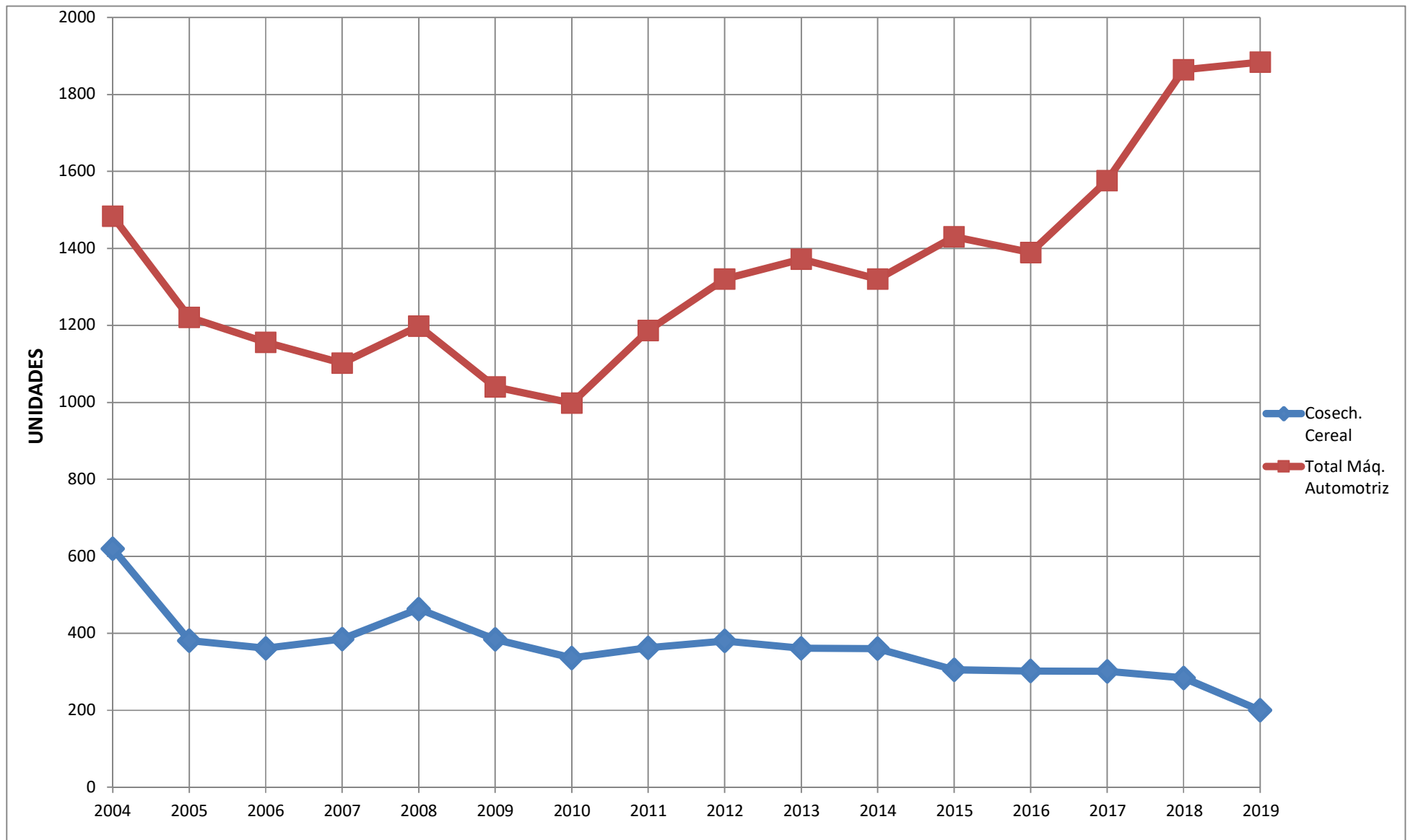

## **ANEXO N° 14**

### **EVOLUCION DEL TOTAL DE MAQUINARIA EN 2019 RESPECTO DE 2018**

▶ **NACIONAL**

▶ **CC.AA.**



Periodo 01-ENE al 31-DIC

TIPO DE MÁQUINA	2019	2018	%
<b>TRACTORES</b>	<b>12.087</b>	<b>11.325</b>	<b>6,73</b>
TRACTORES DE RUEDAS	10.955	10.447	4,86
CADENAS	128	116	10,34
OTROS	1.004	762	31,76
<b>MAQUINARIA AUTOMOTRIZ</b>	<b>1.884</b>	<b>1.866</b>	<b>0,96</b>
DE RECOLECCION	559	659	-15,17
EQUIPOS DE CARGA	958	850	12,71
TRACTOCARROS	5	8	-37,50
MOTOCULTORES Y MOTOMAQUINAS	228	204	11,76
OTRAS	134	145	-7,59
<b>MAQUINARIA ARRASTRADA O SUSPENDIDA</b>	<b>17.774</b>	<b>21.960</b>	<b>-19,06</b>
MAQUINARIA DE PREPARACION Y TRABAJO DEL SUELO	2.983	3.850	-22,52
EQUIPOS PARA SIEMBRA Y PLANTACION	971	940	3,30
EQUIPOS DE TRATAMIENTOS	7.171	8.592	-16,54
EQUIPOS PARA APORTE DE FERTILIZANTES Y AGUA	2.158	3.467	-37,76
EQUIPOS DE RECOLECCION	2.018	2.701	-25,29
OTRAS	2.473	2.410	2,61
<b>REMOLQUES</b>	<b>3.503</b>	<b>5.944</b>	<b>-41,07</b>
<b>OTRAS MAQUINAS</b>	<b>100</b>	<b>104</b>	<b>-3,85</b>
<b>TOTAL MÁQUINAS</b>	<b>35.348</b>	<b>41.199</b>	<b>-14,20</b>





TOTAL COMUNIDAD AUTÓNOMA

Periodo 01-ENE al 31-DIC

Andalucía

TIPO DE MÁQUINA	2019	2018	%
<b>TRACTORES</b>	<b>3.558</b>	<b>3.228</b>	<b>10,22</b>
TRACTORES DE RUEDAS	3.041	2.780	9,39
CADENAS	108	99	9,09
OTROS	409	349	17,19
<b>MAQUINARIA AUTOMOTRIZ</b>	<b>533</b>	<b>499</b>	<b>6,81</b>
DE RECOLECCION	116	156	-25,64
EQUIPOS DE CARGA	304	256	18,75
TRACTOCARROS	1	0	100,00
MOTOCULTORES Y MOTOMAQUINAS	75	40	87,50
OTRAS	37	47	-21,28
<b>MAQUINARIA ARRASTRADA O SUSPENDIDA</b>	<b>5.083</b>	<b>4.511</b>	<b>12,68</b>
MAQUINARIA DE PREPARACION Y TRABAJO DEL SUELO	847	539	57,14
EQUIPOS PARA SIEMBRA Y PLANTACION	73	55	32,73
EQUIPOS DE TRATAMIENTOS	2.417	2.734	-11,59
EQUIPOS PARA APORTE DE FERTILIZANTES Y AGUA	297	278	6,83
EQUIPOS DE RECOLECCION	400	342	16,96
OTRAS	1.049	563	86,32
<b>REMOLQUES</b>	<b>1.013</b>	<b>1.471</b>	<b>-31,14</b>
<b>OTRAS MAQUINAS</b>	<b>33</b>	<b>18</b>	<b>83,33</b>
<b>TOTAL MÁQUINAS</b>	<b>10.220</b>	<b>9.727</b>	<b>5,07</b>



TOTAL COMUNIDAD AUTÓNOMA

**Periodo** 01-ENE al 31-DIC

Aragón

<b>TIPO DE MÁQUINA</b>	<b>2019</b>	<b>2018</b>	<b>%</b>
<b>TRACTORES</b>	<b>956</b>	<b>785</b>	<b>21,78</b>
TRACTORES DE RUEDAS	875	736	18,89
CADENAS	0	2	-100,00
OTROS	81	47	72,34
<b>MAQUINARIA AUTOMOTRIZ</b>	<b>129</b>	<b>132</b>	<b>-2,27</b>
DE RECOLECCION	50	78	-35,90
EQUIPOS DE CARGA	76	49	55,10
OTRAS	3	5	-40,00
<b>MAQUINARIA ARRASTRADA O SUSPENDIDA</b>	<b>1.089</b>	<b>1.583</b>	<b>-31,21</b>
MAQUINARIA DE PREPARACION Y TRABAJO DEL SUELO	140	305	-54,10
EQUIPOS PARA SIEMBRA Y PLANTACION	101	83	21,69
EQUIPOS DE TRATAMIENTOS	370	456	-18,86
EQUIPOS PARA APORTE DE FERTILIZANTES Y AGUA	270	487	-44,56
EQUIPOS DE RECOLECCION	126	172	-26,74
OTRAS	82	80	2,50
<b>REMOLQUES</b>	<b>204</b>	<b>410</b>	<b>-50,24</b>
<b>OTRAS MAQUINAS</b>	<b>1</b>	<b>0</b>	<b>100,00</b>
<b>TOTAL MÁQUINAS</b>	<b>2.379</b>	<b>2.910</b>	<b>-18,25</b>



TOTAL COMUNIDAD AUTÓNOMA

**Periodo** 01-ENE al 31-DIC

Canarias

<b>TIPO DE MÁQUINA</b>	<b>2019</b>	<b>2018</b>	<b>%</b>
<b>TRACTORES</b>	<b>122</b>	<b>115</b>	<b>6,09</b>
TRACTORES DE RUEDAS	122	115	6,09
<b>MAQUINARIA AUTOMOTRIZ</b>	<b>65</b>	<b>90</b>	<b>-27,78</b>
EQUIPOS DE CARGA	48	55	-12,73
MOTOCULTORES Y MOTOMAQUINAS	14	30	-53,33
OTRAS	3	5	-40,00
<b>MAQUINARIA ARRASTRADA O SUSPENDIDA</b>	<b>168</b>	<b>416</b>	<b>-59,62</b>
MAQUINARIA DE PREPARACION Y TRABAJO DEL SUELO	55	132	-58,33
EQUIPOS PARA SIEMBRA Y PLANTACION	10	30	-66,67
EQUIPOS DE TRATAMIENTOS	52	134	-61,19
EQUIPOS PARA APORTE DE FERTILIZANTES Y AGUA	10	16	-37,50
EQUIPOS DE RECOLECCION	11	38	-71,05
OTRAS	30	66	-54,55
<b>REMOLQUES</b>	<b>1</b>	<b>11</b>	<b>-90,91</b>
<b>OTRAS MAQUINAS</b>	<b>0</b>	<b>6</b>	<b>-100,00</b>
<b>TOTAL MÁQUINAS</b>	<b>356</b>	<b>638</b>	<b>-44,20</b>



TOTAL COMUNIDAD AUTÓNOMA

**Periodo** 01-ENE al 31-DIC

Cantabria

<b>TIPO DE MÁQUINA</b>	<b>2019</b>	<b>2018</b>	<b>%</b>
<b>TRACTORES</b>	<b>48</b>	<b>65</b>	<b>-26,15</b>
TRACTORES DE RUEDAS	34	57	-40,35
OTROS	14	8	75,00
<b>MAQUINARIA AUTOMOTRIZ</b>	<b>10</b>	<b>28</b>	<b>-64,29</b>
DE RECOLECCION	2	4	-50,00
EQUIPOS DE CARGA	3	6	-50,00
MOTOCULTORES Y MOTOMAQUINAS	2	14	-85,71
OTRAS	3	4	-25,00
<b>MAQUINARIA ARRASTRADA O SUSPENDIDA</b>	<b>157</b>	<b>293</b>	<b>-46,42</b>
MAQUINARIA DE PREPARACION Y TRABAJO DEL SUELO	11	16	-31,25
EQUIPOS DE TRATAMIENTOS	9	12	-25,00
EQUIPOS PARA APORTE DE FERTILIZANTES Y AGUA	17	58	-70,69
EQUIPOS DE RECOLECCION	83	149	-44,30
OTRAS	37	58	-36,21
<b>REMOLQUES</b>	<b>14</b>	<b>21</b>	<b>-33,33</b>
<b>OTRAS MAQUINAS</b>	<b>0</b>	<b>2</b>	<b>-100,00</b>
<b>TOTAL MÁQUINAS</b>	<b>229</b>	<b>409</b>	<b>-44,01</b>



TOTAL COMUNIDAD AUTÓNOMA

**Periodo** 01-ENE al 31-DIC

Castilla - La Mancha

<b>TIPO DE MÁQUINA</b>	<b>2019</b>	<b>2018</b>	<b>%</b>
<b>TRACTORES</b>	<b>1.488</b>	<b>1.231</b>	<b>20,88</b>
TRACTORES DE RUEDAS	1.364	1.137	19,96
CADENAS	4	2	100,00
OTROS	120	92	30,43
<b>MAQUINARIA AUTOMOTRIZ</b>	<b>204</b>	<b>187</b>	<b>9,09</b>
DE RECOLECCION	75	84	-10,71
EQUIPOS DE CARGA	128	98	30,61
TRACTOCARROS	0	2	-100,00
OTRAS	1	3	-66,67
<b>MAQUINARIA ARRASTRADA O SUSPENDIDA</b>	<b>2.501</b>	<b>3.416</b>	<b>-26,79</b>
MAQUINARIA DE PREPARACION Y TRABAJO DEL SUELO	412	570	-27,72
EQUIPOS PARA SIEMBRA Y PLANTACION	103	233	-55,79
EQUIPOS DE TRATAMIENTOS	1.210	1.430	-15,38
EQUIPOS PARA APORTE DE FERTILIZANTES Y AGUA	323	488	-33,81
EQUIPOS DE RECOLECCION	260	402	-35,32
OTRAS	193	293	-34,13
<b>REMOLQUES</b>	<b>545</b>	<b>990</b>	<b>-44,95</b>
<b>OTRAS MAQUINAS</b>	<b>11</b>	<b>14</b>	<b>-21,43</b>
<b>TOTAL MÁQUINAS</b>	<b>4.749</b>	<b>5.838</b>	<b>-18,65</b>



TOTAL COMUNIDAD AUTÓNOMA

**Periodo** 01-ENE al 31-DIC

Castilla y León

<b>TIPO DE MÁQUINA</b>	<b>2019</b>	<b>2018</b>	<b>%</b>
<b>TRACTORES</b>	<b>1.134</b>	<b>1.040</b>	<b>9,04</b>
TRACTORES DE RUEDAS	1.070	991	7,97
CADENAS	0	2	-100,00
OTROS	64	47	36,17
<b>MAQUINARIA AUTOMOTRIZ</b>	<b>223</b>	<b>256</b>	<b>-12,89</b>
DE RECOLECCION	79	109	-27,52
EQUIPOS DE CARGA	138	134	2,99
MOTOCULTORES Y MOTOMAQUINAS	2	4	-50,00
OTRAS	4	9	-55,56
<b>MAQUINARIA ARRASTRADA O SUSPENDIDA</b>	<b>2.221</b>	<b>3.090</b>	<b>-28,12</b>
MAQUINARIA DE PREPARACION Y TRABAJO DEL SUELO	370	758	-51,19
EQUIPOS PARA SIEMBRA Y PLANTACION	454	265	71,32
EQUIPOS DE TRATAMIENTOS	550	540	1,85
EQUIPOS PARA APORTE DE FERTILIZANTES Y AGUA	506	1.045	-51,58
EQUIPOS DE RECOLECCION	264	415	-36,39
OTRAS	77	67	14,93
<b>REMOLQUES</b>	<b>516</b>	<b>990</b>	<b>-47,88</b>
<b>OTRAS MAQUINAS</b>	<b>12</b>	<b>5</b>	<b>140,00</b>
<b>TOTAL MÁQUINAS</b>	<b>4.106</b>	<b>5.381</b>	<b>-23,69</b>



TOTAL COMUNIDAD AUTÓNOMA

Periodo 01-ENE al 31-DIC

Cataluña

TIPO DE MÁQUINA	2019	2018	%
<b>TRACTORES</b>	<b>996</b>	<b>983</b>	<b>1,32</b>
TRACTORES DE RUEDAS	934	941	-0,74
CADENAS	4	1	300,00
OTROS	58	41	41,46
<b>MAQUINARIA AUTOMOTRIZ</b>	<b>167</b>	<b>170</b>	<b>-1,76</b>
DE RECOLECCION	59	68	-13,24
EQUIPOS DE CARGA	100	91	9,89
TRACTOCARROS	0	1	-100,00
MOTOCULTORES Y MOTOMAQUINAS	1	5	-80,00
OTRAS	7	5	40,00
<b>MAQUINARIA ARRASTRADA O SUSPENDIDA</b>	<b>1.224</b>	<b>1.651</b>	<b>-25,86</b>
MAQUINARIA DE PREPARACION Y TRABAJO DEL SUELO	106	181	-41,44
EQUIPOS PARA SIEMBRA Y PLANTACION	57	71	-19,72
EQUIPOS DE TRATAMIENTOS	566	707	-19,94
EQUIPOS PARA APORTE DE FERTILIZANTES Y AGUA	210	269	-21,93
EQUIPOS DE RECOLECCION	168	235	-28,51
OTRAS	117	188	-37,77
<b>REMOLQUES</b>	<b>240</b>	<b>358</b>	<b>-32,96</b>
<b>OTRAS MAQUINAS</b>	<b>0</b>	<b>6</b>	<b>-100,00</b>
<b>TOTAL MÁQUINAS</b>	<b>2.627</b>	<b>3.168</b>	<b>-17,08</b>



TOTAL COMUNIDAD AUTÓNOMA

**Periodo** 01-ENE al 31-DIC

Comunidad de Madrid

<b>TIPO DE MÁQUINA</b>	<b>2019</b>	<b>2018</b>	<b>%</b>
<b>TRACTORES</b>	<b>66</b>	<b>60</b>	<b>10,00</b>
TRACTORES DE RUEDAS	56	57	-1,75
CADENAS	0	1	-100,00
OTROS	10	2	400,00
<b>MAQUINARIA AUTOMOTRIZ</b>	<b>18</b>	<b>13</b>	<b>38,46</b>
DE RECOLECCION	12	5	140,00
EQUIPOS DE CARGA	5	6	-16,67
MOTOCULTORES Y MOTOMAQUINAS	0	2	-100,00
OTRAS	1	0	100,00
<b>MAQUINARIA ARRASTRADA O SUSPENDIDA</b>	<b>146</b>	<b>143</b>	<b>2,10</b>
MAQUINARIA DE PREPARACION Y TRABAJO DEL SUELO	40	45	-11,11
EQUIPOS PARA SIEMBRA Y PLANTACION	12	23	-47,83
EQUIPOS DE TRATAMIENTOS	37	25	48,00
EQUIPOS PARA APORTE DE FERTILIZANTES Y AGUA	12	18	-33,33
EQUIPOS DE RECOLECCION	25	20	25,00
OTRAS	20	12	66,67
<b>REMOLQUES</b>	<b>16</b>	<b>24</b>	<b>-33,33</b>
<b>OTRAS MAQUINAS</b>	<b>17</b>	<b>9</b>	<b>88,89</b>
<b>TOTAL MÁQUINAS</b>	<b>263</b>	<b>249</b>	<b>5,62</b>





TOTAL COMUNIDAD AUTÓNOMA

**Periodo** 01-ENE al 31-DIC

Comunidad Foral de Navarra

<b>TIPO DE MÁQUINA</b>	<b>2019</b>	<b>2018</b>	<b>%</b>
<b>TRACTORES</b>	<b>261</b>	<b>270</b>	<b>-3,33</b>
TRACTORES DE RUEDAS	241	248	-2,82
OTROS	20	22	-9,09
<b>MAQUINARIA AUTOMOTRIZ</b>	<b>55</b>	<b>68</b>	<b>-19,12</b>
DE RECOLECCION	26	37	-29,73
EQUIPOS DE CARGA	25	28	-10,71
OTRAS	4	3	33,33
<b>MAQUINARIA ARRASTRADA O SUSPENDIDA</b>	<b>449</b>	<b>537</b>	<b>-16,39</b>
MAQUINARIA DE PREPARACION Y TRABAJO DEL SUELO	112	136	-17,65
EQUIPOS PARA SIEMBRA Y PLANTACION	38	32	18,75
EQUIPOS DE TRATAMIENTOS	120	127	-5,51
EQUIPOS PARA APORTE DE FERTILIZANTES Y AGUA	49	88	-44,32
EQUIPOS DE RECOLECCION	58	90	-35,56
OTRAS	72	64	12,50
<b>REMOLQUES</b>	<b>83</b>	<b>101</b>	<b>-17,82</b>
<b>OTRAS MAQUINAS</b>	<b>1</b>	<b>1</b>	<b>0,00</b>
<b>TOTAL MÁQUINAS</b>	<b>849</b>	<b>977</b>	<b>-13,10</b>



TOTAL COMUNIDAD AUTÓNOMA

**Periodo** 01-ENE al 31-DIC

Comunitat Valenciana

<b>TIPO DE MÁQUINA</b>	<b>2019</b>	<b>2018</b>	<b>%</b>
<b>TRACTORES</b>	<b>617</b>	<b>731</b>	<b>-15,60</b>
TRACTORES DE RUEDAS	573	700	-18,14
OTROS	44	31	41,94
<b>MAQUINARIA AUTOMOTRIZ</b>	<b>27</b>	<b>29</b>	<b>-6,90</b>
DE RECOLECCION	2	5	-60,00
EQUIPOS DE CARGA	23	18	27,78
TRACTOCARROS	0	1	-100,00
MOTOCULTORES Y MOTOMAQUINAS	1	4	-75,00
OTRAS	1	1	0,00
<b>MAQUINARIA ARRASTRADA O SUSPENDIDA</b>	<b>563</b>	<b>1.038</b>	<b>-45,76</b>
MAQUINARIA DE PREPARACION Y TRABAJO DEL SUELO	46	115	-60,00
EQUIPOS PARA SIEMBRA Y PLANTACION	4	6	-33,33
EQUIPOS DE TRATAMIENTOS	399	668	-40,27
EQUIPOS PARA APORTE DE FERTILIZANTES Y AGUA	45	51	-11,76
EQUIPOS DE RECOLECCION	18	40	-55,00
OTRAS	51	158	-67,72
<b>REMOLQUES</b>	<b>86</b>	<b>190</b>	<b>-54,74</b>
<b>OTRAS MAQUINAS</b>	<b>0</b>	<b>1</b>	<b>-100,00</b>
<b>TOTAL MÁQUINAS</b>	<b>1.293</b>	<b>1.989</b>	<b>-34,99</b>



TOTAL COMUNIDAD AUTÓNOMA

**Periodo** 01-ENE al 31-DIC

Extremadura

<b>TIPO DE MÁQUINA</b>	<b>2019</b>	<b>2018</b>	<b>%</b>
<b>TRACTORES</b>	<b>758</b>	<b>873</b>	<b>-13,17</b>
TRACTORES DE RUEDAS	707	834	-15,23
CADENAS	8	5	60,00
OTROS	43	34	26,47
<b>MAQUINARIA AUTOMOTRIZ</b>	<b>58</b>	<b>52</b>	<b>11,54</b>
DE RECOLECCION	35	29	20,69
EQUIPOS DE CARGA	19	21	-9,52
TRACTOCARROS	1	0	100,00
OTRAS	3	2	50,00
<b>MAQUINARIA ARRASTRADA O SUSPENDIDA</b>	<b>944</b>	<b>1.424</b>	<b>-33,71</b>
MAQUINARIA DE PREPARACION Y TRABAJO DEL SUELO	166	243	-31,69
EQUIPOS PARA SIEMBRA Y PLANTACION	24	36	-33,33
EQUIPOS DE TRATAMIENTOS	505	693	-27,13
EQUIPOS PARA APORTE DE FERTILIZANTES Y AGUA	67	140	-52,14
EQUIPOS DE RECOLECCION	74	142	-47,89
OTRAS	108	170	-36,47
<b>REMOLQUES</b>	<b>230</b>	<b>364</b>	<b>-36,81</b>
<b>OTRAS MAQUINAS</b>	<b>13</b>	<b>25</b>	<b>-48,00</b>
<b>TOTAL MÁQUINAS</b>	<b>2.003</b>	<b>2.738</b>	<b>-26,84</b>



TOTAL COMUNIDAD AUTÓNOMA

Periodo 01-ENE al 31-DIC

Galicia

TIPO DE MÁQUINA	2019	2018	%
<b>TRACTORES</b>	<b>696</b>	<b>718</b>	<b>-3,06</b>
TRACTORES DE RUEDAS	647	682	-5,13
CADENAS	0	2	-100,00
OTROS	49	34	44,12
<b>MAQUINARIA AUTOMOTRIZ</b>	<b>248</b>	<b>200</b>	<b>24,00</b>
DE RECOLECCION	48	32	50,00
EQUIPOS DE CARGA	31	37	-16,22
TRACTOCARROS	1	3	-66,67
MOTOCULTORES Y MOTOMAQUINAS	118	84	40,48
OTRAS	50	44	13,64
<b>MAQUINARIA ARRASTRADA O SUSPENDIDA</b>	<b>887</b>	<b>1.284</b>	<b>-30,92</b>
MAQUINARIA DE PREPARACION Y TRABAJO DEL SUELO	111	181	-38,67
EQUIPOS PARA SIEMBRA Y PLANTACION	28	34	-17,65
EQUIPOS DE TRATAMIENTOS	196	231	-15,15
EQUIPOS PARA APORTE DE FERTILIZANTES Y AGUA	190	324	-41,36
EQUIPOS DE RECOLECCION	247	335	-26,27
OTRAS	115	179	-35,75
<b>REMOLQUES</b>	<b>311</b>	<b>592</b>	<b>-47,47</b>
<b>OTRAS MAQUINAS</b>	<b>2</b>	<b>0</b>	<b>100,00</b>
<b>TOTAL MÁQUINAS</b>	<b>2.144</b>	<b>2.794</b>	<b>-23,26</b>



TOTAL COMUNIDAD AUTÓNOMA

**Periodo** 01-ENE al 31-DIC

Illes Balears

<b>TIPO DE MÁQUINA</b>	<b>2019</b>	<b>2018</b>	<b>%</b>
<b>TRACTORES</b>	<b>295</b>	<b>216</b>	<b>36,57</b>
TRACTORES DE RUEDAS	280	211	32,70
OTROS	15	5	200,00
<b>MAQUINARIA AUTOMOTRIZ</b>	<b>14</b>	<b>14</b>	<b>0,00</b>
DE RECOLECCION	1	4	-75,00
EQUIPOS DE CARGA	9	4	125,00
MOTOCULTORES Y MOTOMAQUINAS	4	3	33,33
OTRAS	0	3	-100,00
<b>MAQUINARIA ARRASTRADA O SUSPENDIDA</b>	<b>308</b>	<b>311</b>	<b>-0,96</b>
MAQUINARIA DE PREPARACION Y TRABAJO DEL SUELO	100	96	4,17
EQUIPOS PARA SIEMBRA Y PLANTACION	6	13	-53,85
EQUIPOS DE TRATAMIENTOS	53	58	-8,62
EQUIPOS PARA APORTE DE FERTILIZANTES Y AGUA	19	16	18,75
EQUIPOS DE RECOLECCION	53	63	-15,87
OTRAS	77	65	18,46
<b>REMOLQUES</b>	<b>25</b>	<b>43</b>	<b>-41,86</b>
<b>OTRAS MAQUINAS</b>	<b>1</b>	<b>1</b>	<b>0,00</b>
<b>TOTAL MÁQUINAS</b>	<b>643</b>	<b>585</b>	<b>9,91</b>



TOTAL COMUNIDAD AUTÓNOMA

**Periodo** 01-ENE al 31-DIC

La Rioja

<b>TIPO DE MÁQUINA</b>	<b>2019</b>	<b>2018</b>	<b>%</b>
<b>TRACTORES</b>	<b>230</b>	<b>224</b>	<b>2,68</b>
TRACTORES DE RUEDAS	226	221	2,26
OTROS	4	3	33,33
<b>MAQUINARIA AUTOMOTRIZ</b>	<b>14</b>	<b>14</b>	<b>0,00</b>
DE RECOLECCION	7	7	0,00
EQUIPOS DE CARGA	6	7	-14,29
OTRAS	1	0	100,00
<b>MAQUINARIA ARRASTRADA O SUSPENDIDA</b>	<b>409</b>	<b>427</b>	<b>-4,22</b>
MAQUINARIA DE PREPARACION Y TRABAJO DEL SUELO	66	84	-21,43
EQUIPOS PARA SIEMBRA Y PLANTACION	8	12	-33,33
EQUIPOS DE TRATAMIENTOS	200	212	-5,66
EQUIPOS PARA APORTE DE FERTILIZANTES Y AGUA	33	34	-2,94
EQUIPOS DE RECOLECCION	23	23	0,00
OTRAS	79	62	27,42
<b>REMOLQUES</b>	<b>65</b>	<b>87</b>	<b>-25,29</b>
<b>TOTAL MÁQUINAS</b>	<b>718</b>	<b>752</b>	<b>-4,52</b>



TOTAL COMUNIDAD AUTÓNOMA

**Periodo** 01-ENE al 31-DIC

Pais Vasco

<b>TIPO DE MÁQUINA</b>	<b>2019</b>	<b>2018</b>	<b>%</b>
<b>TRACTORES</b>	<b>201</b>	<b>173</b>	<b>16,18</b>
TRACTORES DE RUEDAS	185	154	20,13
CADENAS	0	1	-100,00
OTROS	16	18	-11,11
<b>MAQUINARIA AUTOMOTRIZ</b>	<b>33</b>	<b>41</b>	<b>-19,51</b>
DE RECOLECCION	12	12	0,00
EQUIPOS DE CARGA	10	10	0,00
TRACTOCARROS	1	1	0,00
MOTOCULTORES Y MOTOMAQUINAS	5	15	-66,67
OTRAS	5	3	66,67
<b>MAQUINARIA ARRASTRADA O SUSPENDIDA</b>	<b>406</b>	<b>415</b>	<b>-2,17</b>
MAQUINARIA DE PREPARACION Y TRABAJO DEL SUELO	72	85	-15,29
EQUIPOS PARA SIEMBRA Y PLANTACION	16	12	33,33
EQUIPOS DE TRATAMIENTOS	103	73	41,10
EQUIPOS PARA APORTE DE FERTILIZANTES Y AGUA	38	51	-25,49
EQUIPOS DE RECOLECCION	93	120	-22,50
OTRAS	84	74	13,51
<b>REMOLQUES</b>	<b>46</b>	<b>90</b>	<b>-48,89</b>
<b>OTRAS MAQUINAS</b>	<b>0</b>	<b>2</b>	<b>-100,00</b>
<b>TOTAL MÁQUINAS</b>	<b>686</b>	<b>721</b>	<b>-4,85</b>



TOTAL COMUNIDAD AUTÓNOMA

**Periodo** 01-ENE al 31-DIC

Principado de Asturias

<b>TIPO DE MÁQUINA</b>	<b>2019</b>	<b>2018</b>	<b>%</b>
<b>TRACTORES</b>	<b>126</b>	<b>110</b>	<b>14,55</b>
TRACTORES DE RUEDAS	85	90	-5,56
OTROS	41	20	105,00
<b>MAQUINARIA AUTOMOTRIZ</b>	<b>23</b>	<b>30</b>	<b>-23,33</b>
DE RECOLECCION	6	16	-62,50
EQUIPOS DE CARGA	11	8	37,50
TRACTOCARROS	1	0	100,00
MOTOCULTORES Y MOTOMAQUINAS	4	1	300,00
OTRAS	1	5	-80,00
<b>MAQUINARIA ARRASTRADA O SUSPENDIDA</b>	<b>224</b>	<b>244</b>	<b>-8,20</b>
MAQUINARIA DE PREPARACION Y TRABAJO DEL SUELO	30	33	-9,09
EQUIPOS PARA SIEMBRA Y PLANTACION	11	7	57,14
EQUIPOS DE TRATAMIENTOS	32	25	28,00
EQUIPOS PARA APORTE DE FERTILIZANTES Y AGUA	13	42	-69,05
EQUIPOS DE RECOLECCION	78	83	-6,02
OTRAS	60	54	11,11
<b>REMOLQUES</b>	<b>27</b>	<b>61</b>	<b>-55,74</b>
<b>OTRAS MAQUINAS</b>	<b>3</b>	<b>1</b>	<b>200,00</b>
<b>TOTAL MÁQUINAS</b>	<b>403</b>	<b>446</b>	<b>-9,64</b>





TOTAL COMUNIDAD AUTÓNOMA

Periodo 01-ENE al 31-DIC

Region de Murcia

TIPO DE MÁQUINA	2019	2018	%
<b>TRACTORES</b>	<b>535</b>	<b>503</b>	<b>6,36</b>
TRACTORES DE RUEDAS	515	493	4,46
CADENAS	4	1	300,00
OTROS	16	9	77,78
<b>MAQUINARIA AUTOMOTRIZ</b>	<b>63</b>	<b>43</b>	<b>46,51</b>
DE RECOLECCION	29	13	123,08
EQUIPOS DE CARGA	22	22	0,00
MOTOCULTORES Y MOTOMAQUINAS	2	2	0,00
OTRAS	10	6	66,67
<b>MAQUINARIA ARRASTRADA O SUSPENDIDA</b>	<b>995</b>	<b>1.177</b>	<b>-15,46</b>
MAQUINARIA DE PREPARACION Y TRABAJO DEL SUELO	299	331	-9,67
EQUIPOS PARA SIEMBRA Y PLANTACION	26	28	-7,14
EQUIPOS DE TRATAMIENTOS	352	467	-24,63
EQUIPOS PARA APORTE DE FERTILIZANTES Y AGUA	59	62	-4,84
EQUIPOS DE RECOLECCION	37	32	15,63
OTRAS	222	257	-13,62
<b>REMOLQUES</b>	<b>81</b>	<b>141</b>	<b>-42,55</b>
<b>OTRAS MAQUINAS</b>	<b>6</b>	<b>13</b>	<b>-53,85</b>
<b>TOTAL MÁQUINAS</b>	<b>1.680</b>	<b>1.877</b>	<b>-10,50</b>

## **ANEXO N° 15**

### **PARQUE DE MAQUINARIA AGRICOLA AUTOMOTRIZ**

CENSO DE MAQUINARIA AGRÍCOLA AUTOMOTRIZ AL 31-12-2019								
	TRACTORES CADENAS		TRACTORES RUEDAS		OTROS TRACTORES		TOTAL TRACTORES	
	UNIDADES	KW	UNIDADES	KW	UNIDADES	KW	UNIDADES	KW
Almería	907	44.692	13.820	473.993	24	1.295	14.751	519.980
Cádiz	3.705	168.993	9.766	506.828	38	1.498	13.509	677.319
Córdoba	9.255	424.506	25.664	1.250.249	193	7.500	35.112	1.682.255
Granada	3.854	200.283	18.573	841.522	118	4.226	22.545	1.046.031
Huelva	726	38.082	12.558	578.563	54	1.538	13.338	618.183
Jaén	5.103	241.609	23.764	1.085.799	981	23.933	29.848	1.351.341
Málaga	2.511	125.321	10.454	547.688	48	2.075	13.013	675.084
Sevilla	3.326	162.452	33.847	1.965.699	154	6.875	37.327	2.135.026
<b>Andalucía</b>	<b>29.387</b>	<b>1.405.938</b>	<b>148.446</b>	<b>7.250.341</b>	<b>1.610</b>	<b>48.940</b>	<b>179.443</b>	<b>8.705.219</b>
Huesca	201	12.962	25.630	1.612.636	119	6.050	25.950	1.631.648
Teruel	24	1.382	16.423	945.435	29	1.139	16.476	947.956
Zaragoza	597	25.048	33.921	2.050.150	89	4.271	34.607	2.079.469
<b>Aragón</b>	<b>822</b>	<b>39.392</b>	<b>75.974</b>	<b>4.608.221</b>	<b>237</b>	<b>11.460</b>	<b>77.033</b>	<b>4.659.073</b>
<b>Principado de Asturias</b>	<b>34</b>	<b>2.169</b>	<b>27.804</b>	<b>1.025.262</b>	<b>94</b>	<b>3.262</b>	<b>27.932</b>	<b>1.030.693</b>
<b>Illes Balears</b>	<b>116</b>	<b>4.335</b>	<b>25.671</b>	<b>925.262</b>	<b>49</b>	<b>1.332</b>	<b>25.836</b>	<b>930.929</b>
Las Palmas	8	246	2.065	77.208	3	56	2.076	77.510
Santa Cruz de Tenerife	37	1.817	2.616	74.562	2	25	2.655	76.404
<b>Canarias</b>	<b>45</b>	<b>2.063</b>	<b>4.681</b>	<b>151.770</b>	<b>5</b>	<b>81</b>	<b>4.731</b>	<b>153.914</b>
<b>Cantabria</b>	<b>2</b>	<b>139</b>	<b>9.056</b>	<b>408.767</b>	<b>30</b>	<b>1.580</b>	<b>9.088</b>	<b>410.486</b>
Ávila	21	1.014	9.572	566.136	22	1.819	9.615	568.969
Burgos	32	1.561	22.552	1.576.935	33	3.913	22.617	1.582.409
León	106	3.402	29.976	1.597.002	49	4.331	30.131	1.604.735
Palencia	50	4.045	13.941	1.043.602	21	2.071	14.012	1.049.718
Salamanca	35	2.064	17.139	1.024.341	29	2.826	17.203	1.029.231
Segovia	4	545	12.593	833.060	24	2.757	12.621	836.362
Soria	35	2.747	8.301	685.543	23	2.022	8.359	690.312
Valladolid	31	2.017	18.436	1.293.305	40	3.179	18.507	1.298.501
Zamora	26	1.468	21.125	1.217.300	26	2.349	21.177	1.221.117
<b>Castilla y León</b>	<b>340</b>	<b>18.863</b>	<b>153.635</b>	<b>9.837.224</b>	<b>267</b>	<b>25.267</b>	<b>154.242</b>	<b>9.881.354</b>
Albacete	192	9.280	31.124	1.655.209	61	4.306	31.377	1.668.795
Ciudad Real	253	14.355	38.248	2.167.552	126	5.945	38.627	2.187.852
Cuenca	162	8.018	32.207	1.814.983	52	3.157	32.421	1.826.158
Guadalajara	39	2.123	8.891	644.391	19	834	8.949	647.348
Toledo	134	7.919	39.367	2.120.158	128	4.913	39.629	2.132.990
<b>Castilla - La Mancha</b>	<b>780</b>	<b>41.695</b>	<b>149.837</b>	<b>8.402.293</b>	<b>386</b>	<b>19.155</b>	<b>151.003</b>	<b>8.463.143</b>
Barcelona	230	6.588	22.358	1.042.337	41	2.226	22.629	1.051.151
Girona	84	3.389	17.896	858.804	27	1.517	18.007	863.710
Lleida	101	5.654	43.831	2.154.936	128	5.837	44.060	2.166.427
Tarragona	119	3.959	28.775	1.132.921	33	1.331	28.927	1.138.211
<b>Cataluña</b>	<b>534</b>	<b>19.590</b>	<b>112.860</b>	<b>5.188.998</b>	<b>229</b>	<b>10.911</b>	<b>113.623</b>	<b>5.219.499</b>
Alicante/Alacant	423	13.731	19.053	742.328	20	1.123	19.496	757.182
Castellón/Castelló	45	2.068	15.167	585.807	25	834	15.237	588.709
Valencia/València	492	18.423	34.799	1.225.731	85	2.756	35.376	1.246.910
<b>Comunitat Valenciana</b>	<b>960</b>	<b>34.222</b>	<b>69.019</b>	<b>2.553.866</b>	<b>130</b>	<b>4.713</b>	<b>70.109</b>	<b>2.592.801</b>
Badajoz	338	20.391	37.792	2.192.758	107	6.433	38.237	2.219.582
Cáceres	396	23.000	18.772	946.154	46	1.316	19.214	970.470
<b>Extremadura</b>	<b>734</b>	<b>43.391</b>	<b>56.564</b>	<b>3.138.912</b>	<b>153</b>	<b>7.749</b>	<b>57.451</b>	<b>3.190.052</b>
A Coruña	17	878	57.680	2.570.928	82	6.380	57.779	2.578.186
Lugo	16	1.074	54.774	2.511.598	70	5.266	54.860	2.517.938
Ourense	14	616	23.323	838.776	11	478	23.348	839.870
Pontevedra	12	524	31.261	1.096.438	24	1.387	31.297	1.098.349
<b>Galicia</b>	<b>59</b>	<b>3.092</b>	<b>167.038</b>	<b>7.017.740</b>	<b>187</b>	<b>13.511</b>	<b>167.284</b>	<b>7.034.343</b>
<b>Comunidad de Madrid</b>	<b>179</b>	<b>12.745</b>	<b>12.051</b>	<b>609.026</b>	<b>44</b>	<b>1.095</b>	<b>12.274</b>	<b>622.866</b>
<b>Region de Murcia</b>	<b>577</b>	<b>28.043</b>	<b>25.781</b>	<b>1.431.297</b>	<b>72</b>	<b>5.643</b>	<b>26.430</b>	<b>1.464.983</b>
<b>Comunidad Foral de Navarra</b>	<b>74</b>	<b>3.261</b>	<b>16.907</b>	<b>1.096.877</b>	<b>74</b>	<b>4.092</b>	<b>17.055</b>	<b>1.104.230</b>
Araba/Álava	11	886	7.891	418.716	8	270	7.910	419.872
Gipuzkoa	37	1.644	5.833	180.375	55	2.002	5.925	184.021
Bizkaia	6	337	6.370	177.499	10	275	6.386	178.111
<b>Pais Vasco</b>	<b>54</b>	<b>2.867</b>	<b>20.094</b>	<b>776.590</b>	<b>73</b>	<b>2.547</b>	<b>20.221</b>	<b>782.004</b>
<b>La Rioja</b>	<b>6</b>	<b>365</b>	<b>14.755</b>	<b>795.650</b>	<b>23</b>	<b>1.343</b>	<b>14.784</b>	<b>797.358</b>
<b>España</b>	<b>34.703</b>	<b>1.662.167</b>	<b>1.090.173</b>	<b>55.218.096</b>	<b>3.663</b>	<b>162.677</b>	<b>1.128.539</b>	<b>57.042.940</b>

CENSO DE MAQUINARIA AGRÍCOLA AUTOMOTRIZ AL 31-12-2019								
	COSECH. CEREALES		COSECH. FORRAJE		COSECH. REMOLACHA		COSECH. HORTALIZAS	
	UNIDADES	kW	UNIDADES	kW	UNIDADES	kW	UNIDADES	kW
Almería	167	17.922	1	117	0	0	10	541
Cádiz	520	52.187	9	2.130	53	5.627	7	1.067
Córdoba	980	107.442	36	8.728	15	660	8	563
Granada	716	59.987	26	3.075	0	0	0	0
Huelva	174	20.565	0	0	0	0	0	0
Jaén	270	27.667	5	1.152	22	2.120	0	0
Málaga	279	33.374	3	661	0	0	0	0
Sevilla	1.934	253.351	18	4.146	70	7.476	93	11.168
<b>Andalucía</b>	<b>5.040</b>	<b>572.495</b>	<b>98</b>	<b>20.009</b>	<b>160</b>	<b>15.883</b>	<b>118</b>	<b>13.339</b>
Huesca	3.271	266.435	23	3.734	0	0	3	291
Teruel	2.137	193.706	5	765	0	0	0	0
Zaragoza	4.914	428.578	145	12.354	0	0	31	2.663
<b>Aragón</b>	<b>10.322</b>	<b>888.719</b>	<b>173</b>	<b>16.853</b>	<b>0</b>	<b>0</b>	<b>34</b>	<b>2.954</b>
<b>Principado de Asturias</b>	<b>8</b>	<b>509</b>	<b>59</b>	<b>17.857</b>	<b>0</b>	<b>0</b>	<b>0</b>	<b>0</b>
<b>Illes Balears</b>	<b>607</b>	<b>39.905</b>	<b>14</b>	<b>1.925</b>	<b>2</b>	<b>143</b>	<b>3</b>	<b>121</b>
Las Palmas	2	188	0	0	0	0	0	0
Santa Cruz de Tenerife	7	428	0	0	0	0	0	0
<b>Canarias</b>	<b>9</b>	<b>616</b>	<b>0</b>	<b>0</b>	<b>0</b>	<b>0</b>	<b>0</b>	<b>0</b>
<b>Cantabria</b>	<b>5</b>	<b>694</b>	<b>27</b>	<b>7.748</b>	<b>0</b>	<b>0</b>	<b>0</b>	<b>0</b>
Ávila	360	46.279	39	5.752	18	3.875	0	0
Burgos	3.987	403.169	10	1.886	73	6.630	0	0
León	697	98.440	41	10.428	25	4.073	1	14
Palencia	1.609	178.209	45	11.803	49	7.794	0	0
Salamanca	1.161	119.299	22	3.812	29	3.658	0	0
Segovia	1.231	133.132	15	3.545	63	4.554	3	399
Soria	1.698	182.806	3	321	16	1.872	0	0
Valladolid	1.612	194.415	11	2.882	225	33.081	12	1.781
Zamora	1.336	128.313	58	5.526	155	8.833	0	0
<b>Castilla y León</b>	<b>13.691</b>	<b>1.484.062</b>	<b>244</b>	<b>45.955</b>	<b>653</b>	<b>74.370</b>	<b>16</b>	<b>2.194</b>
Albacete	2.358	264.085	24	3.629	0	0	16	1.713
Ciudad Real	1.682	154.722	11	2.762	10	1.073	6	630
Cuenca	3.150	79.396	17	1.104	1	167	7	1.157
Guadalajara	1.316	136.100	10	2.159	0	0	0	0
Toledo	2.554	205.148	24	5.755	0	0	20	2.076
<b>Castilla - La Mancha</b>	<b>11.060</b>	<b>839.451</b>	<b>86</b>	<b>15.409</b>	<b>11</b>	<b>1.240</b>	<b>49</b>	<b>5.576</b>
Barcelona	1.493	120.701	78	15.146	0	0	0	0
Girona	816	71.695	82	17.766	0	0	0	0
Lleida	2.772	237.835	150	24.172	0	0	1	79
Tarragona	698	64.124	10	1.035	0	0	1	59
<b>Cataluña</b>	<b>5.779</b>	<b>494.355</b>	<b>320</b>	<b>58.119</b>	<b>0</b>	<b>0</b>	<b>2</b>	<b>138</b>
Alicante/Alacant	230	20.715	2	382	0	0	4	286
Castellón/Castelló	151	9.773	0	0	0	0	0	0
Valencia/València	706	64.876	1	228	0	0	37	4.340
<b>Comunitat Valenciana</b>	<b>1.087</b>	<b>95.364</b>	<b>3</b>	<b>610</b>	<b>0</b>	<b>0</b>	<b>41</b>	<b>4.626</b>
Badajoz	1.120	148.316	17	2.390	7	167	480	53.316
Cáceres	240	30.205	7	1.865	0	0	76	7.122
<b>Extremadura</b>	<b>1.360</b>	<b>178.521</b>	<b>24</b>	<b>4.255</b>	<b>7</b>	<b>167</b>	<b>556</b>	<b>60.438</b>
A Coruña	257	18.085	179	62.587	0	0	0	0
Lugo	470	31.462	129	41.483	0	0	0	0
Ourense	170	15.465	1	301	0	0	0	0
Pontevedra	28	2.425	20	6.633	0	0	0	0
<b>Galicia</b>	<b>925</b>	<b>67.437</b>	<b>329</b>	<b>111.004</b>	<b>0</b>	<b>0</b>	<b>0</b>	<b>0</b>
<b>Comunidad de Madrid</b>	<b>827</b>	<b>68.312</b>	<b>13</b>	<b>3.257</b>	<b>0</b>	<b>0</b>	<b>1</b>	<b>138</b>
<b>Region de Murcia</b>	<b>308</b>	<b>34.625</b>	<b>33</b>	<b>4.414</b>	<b>3</b>	<b>74</b>	<b>110</b>	<b>5.373</b>
<b>Comunidad Foral de Navarra</b>	<b>937</b>	<b>145.628</b>	<b>39</b>	<b>9.948</b>	<b>0</b>	<b>0</b>	<b>137</b>	<b>18.566</b>
Araba/Álava	785	21.932	2	386	121	2.226	0	0
Gipuzkoa	0	0	4	583	0	0	0	0
Bizkaia	2	269	1	230	0	0	0	0
<b>Pais Vasco</b>	<b>787</b>	<b>22.201</b>	<b>7</b>	<b>1.199</b>	<b>121</b>	<b>2.226</b>	<b>0</b>	<b>0</b>
<b>La Rioja</b>	<b>725</b>	<b>66.808</b>	<b>5</b>	<b>0</b>	<b>25</b>	<b>2.237</b>	<b>16</b>	<b>2.374</b>
<b>España</b>	<b>53.477</b>	<b>4.999.702</b>	<b>1.474</b>	<b>318.563</b>	<b>982</b>	<b>96.339</b>	<b>1.083</b>	<b>115.834</b>

CENSO DE MAQUINARIA AGRÍCOLA AUTOMOTRIZ AL 31-12-2019								
	COSECH. ALGODÓN		COSECH. VIÑEDO		OTRAS COSECHADORAS		TOTAL COSECHADORAS	
	UNIDADES	kW	UNIDADES	kW	UNIDADES	kW	UNIDADES	kW
Almería	0	0	9	1.115	13	734	200	20.429
Cádiz	97	9.453	16	734	12	1.297	714	72.495
Córdoba	152	7.644	46	5.608	97	7.295	1.334	137.940
Granada	0	0	0	0	75	2.715	817	65.777
Huelva	5	734	0	0	12	1.540	191	22.839
Jaén	115	11.937	4	529	386	26.485	802	69.890
Málaga	1	184	1	129	19	1.304	303	35.652
Sevilla	752	66.653	48	5.973	36	3.332	2.951	352.099
<b>Andalucía</b>	<b>1.122</b>	<b>96.605</b>	<b>124</b>	<b>14.088</b>	<b>650</b>	<b>44.702</b>	<b>7.312</b>	<b>777.121</b>
Huesca	0	0	48	5.387	143	2.378	3.488	278.225
Teruel	0	0	1	59	15	710	2.158	195.240
Zaragoza	0	0	131	12.800	57	1.543	5.278	457.938
<b>Aragón</b>	<b>0</b>	<b>0</b>	<b>180</b>	<b>18.246</b>	<b>215</b>	<b>4.631</b>	<b>10.924</b>	<b>931.403</b>
<b>Principado de Asturias</b>	<b>0</b>	<b>0</b>	<b>0</b>	<b>0</b>	<b>132</b>	<b>14.198</b>	<b>199</b>	<b>32.564</b>
<b>Illes Balears</b>	<b>0</b>	<b>0</b>	<b>3</b>	<b>300</b>	<b>9</b>	<b>332</b>	<b>638</b>	<b>42.726</b>
Las Palmas	0	0	0	0	67	154	69	342
Santa Cruz de Tenerife	0	0	0	0	31	134	38	562
<b>Canarias</b>	<b>0</b>	<b>0</b>	<b>0</b>	<b>0</b>	<b>98</b>	<b>288</b>	<b>107</b>	<b>904</b>
<b>Cantabria</b>	<b>0</b>	<b>0</b>	<b>0</b>	<b>0</b>	<b>54</b>	<b>6.644</b>	<b>86</b>	<b>15.086</b>
Ávila	0	0	0	0	6	531	423	56.437
Burgos	0	0	6	681	11	1.519	4.087	413.885
León	0	0	8	753	58	3.473	830	117.181
Palencia	0	0	0	0	2	640	1.705	198.446
Salamanca	0	0	0	0	20	1.268	1.232	128.037
Segovia	0	0	4	443	19	2.105	1.335	144.178
Soria	0	0	0	0	84	3.877	1.801	188.876
Valladolid	0	0	87	10.261	22	2.893	1.969	245.313
Zamora	0	0	2	181	14	960	1.565	143.813
<b>Castilla y León</b>	<b>0</b>	<b>0</b>	<b>107</b>	<b>12.319</b>	<b>236</b>	<b>17.266</b>	<b>14.947</b>	<b>1.636.166</b>
Albacete	0	0	299	28.789	94	7.256	2.791	305.472
Ciudad Real	0	0	426	38.894	3	129	2.138	198.210
Cuenca	0	0	328	31.286	9	713	3.512	113.823
Guadalajara	0	0	6	508	12	834	1.344	139.601
Toledo	0	0	240	23.435	5	305	2.843	236.719
<b>Castilla - La Mancha</b>	<b>0</b>	<b>0</b>	<b>1.299</b>	<b>122.912</b>	<b>123</b>	<b>9.237</b>	<b>12.628</b>	<b>993.825</b>
Barcelona	0	0	221	17.477	4	334	1.796	153.658
Girona	0	0	8	550	62	1.680	968	91.691
Lleida	0	0	14	1.488	184	4.896	3.121	268.470
Tarragona	0	0	136	10.798	23	707	868	76.723
<b>Cataluña</b>	<b>0</b>	<b>0</b>	<b>379</b>	<b>30.313</b>	<b>273</b>	<b>7.617</b>	<b>6.753</b>	<b>590.542</b>
Alicante/Alacant	1	121	8	824	4	267	249	22.595
Castellón/Castelló	0	0	0	0	8	215	159	9.988
Valencia/València	0	0	245	19.255	53	2.708	1.042	91.407
<b>Comunitat Valenciana</b>	<b>1</b>	<b>121</b>	<b>253</b>	<b>20.079</b>	<b>65</b>	<b>3.190</b>	<b>1.450</b>	<b>123.990</b>
Badajoz	3	320	112	12.200	44	1.842	1.783	218.551
Cáceres	1	110	4	377	301	15.503	629	55.182
<b>Extremadura</b>	<b>4</b>	<b>430</b>	<b>116</b>	<b>12.577</b>	<b>345</b>	<b>17.345</b>	<b>2.412</b>	<b>273.733</b>
A Coruña	0	0	0	0	210	32.000	646	112.672
Lugo	0	0	0	0	150	22.223	749	95.168
Ourense	0	0	1	106	24	3.487	196	19.359
Pontevedra	0	0	0	0	42	5.405	90	14.463
<b>Galicia</b>	<b>0</b>	<b>0</b>	<b>1</b>	<b>106</b>	<b>426</b>	<b>63.115</b>	<b>1.681</b>	<b>241.662</b>
<b>Comunidad de Madrid</b>	<b>0</b>	<b>0</b>	<b>7</b>	<b>777</b>	<b>31</b>	<b>3.262</b>	<b>879</b>	<b>75.746</b>
<b>Region de Murcia</b>	<b>22</b>	<b>2.095</b>	<b>30</b>	<b>3.082</b>	<b>82</b>	<b>1.758</b>	<b>588</b>	<b>51.421</b>
<b>Comunidad Foral de Navarra</b>	<b>0</b>	<b>0</b>	<b>173</b>	<b>18.079</b>	<b>98</b>	<b>7.605</b>	<b>1.384</b>	<b>199.826</b>
Araba/Álava	0	0	16	1.225	15	2.492	939	28.261
Gipuzkoa	0	0	0	0	11	1.079	15	1.662
Bizkaia	0	0	0	0	49	6.916	52	7.415
<b>Pais Vasco</b>	<b>0</b>	<b>0</b>	<b>16</b>	<b>1.225</b>	<b>75</b>	<b>10.487</b>	<b>1.006</b>	<b>37.338</b>
<b>La Rioja</b>	<b>0</b>	<b>0</b>	<b>130</b>	<b>12.240</b>	<b>18</b>	<b>968</b>	<b>919</b>	<b>84.627</b>
<b>España</b>	<b>1.149</b>	<b>99.251</b>	<b>2.818</b>	<b>266.343</b>	<b>2.930</b>	<b>212.644</b>	<b>63.913</b>	<b>6.108.676</b>

CENSO DE MAQUINARIA AGRÍCOLA AUTOMOTRIZ AL 31-12-2019								
	EQUIPOS DE CARGA		TRACTOCARROS		MOTOCULTORES		OTRAS AUTOMOTRICES	
	UNIDADES	kW	UNIDADES	kW	UNIDADES	kW	UNIDADES	kW
Almería	785	14.986	73	988	3.876	42.657	55	1.465
Cádiz	61	4.238	7	114	2.225	23.720	4	437
Córdoba	183	12.420	46	947	3.613	32.522	1	285
Granada	374	13.949	70	859	2.142	22.014	56	578
Huelva	55	2.832	10	170	874	9.453	5	457
Jaén	275	17.494	277	4.572	5.766	47.510	3	719
Málaga	102	6.402	76	1.166	1.063	8.991	2	16
Sevilla	197	14.177	7	242	1.353	14.210	41	5.040
<b>Andalucía</b>	<b>2.032</b>	<b>86.498</b>	<b>566</b>	<b>9.058</b>	<b>20.912</b>	<b>201.077</b>	<b>167</b>	<b>8.997</b>
Huesca	485	36.042	10	168	3.392	31.577	120	10.677
Teruel	90	6.035	2	31	1.950	18.630	21	3.692
Zaragoza	387	27.193	2	135	6.570	72.323	38	4.765
<b>Aragón</b>	<b>962</b>	<b>69.270</b>	<b>14</b>	<b>334</b>	<b>11.912</b>	<b>122.530</b>	<b>179</b>	<b>19.134</b>
<b>Principado de Asturias</b>	<b>104</b>	<b>6.895</b>	<b>1.000</b>	<b>24.977</b>	<b>18.640</b>	<b>193.161</b>	<b>33</b>	<b>3.373</b>
<b>Illes Balears</b>	<b>100</b>	<b>4.037</b>	<b>6</b>	<b>113</b>	<b>7.506</b>	<b>77.925</b>	<b>20</b>	<b>383</b>
Las Palmas	273	5.363	45	826	457	1.947	97	834
Santa Cruz de Tenerife	216	3.608	530	6.093	6.139	31.690	17	153
<b>Canarias</b>	<b>489</b>	<b>8.971</b>	<b>575</b>	<b>6.919</b>	<b>6.596</b>	<b>33.637</b>	<b>114</b>	<b>987</b>
<b>Cantabria</b>	<b>50</b>	<b>2.998</b>	<b>129</b>	<b>2.781</b>	<b>8.221</b>	<b>81.457</b>	<b>26</b>	<b>1.366</b>
Ávila	94	7.146	11	166	2.369	20.727	38	3.221
Burgos	260	19.581	4	382	954	9.363	20	2.240
León	234	17.193	43	603	3.688	37.609	78	7.398
Palencia	346	25.358	1	25	349	3.439	54	4.524
Salamanca	211	16.184	6	111	1.230	11.574	53	4.169
Segovia	304	22.081	1	18	113	1.288	13	1.294
Soria	94	6.596	0	0	143	1.349	2	487
Valladolid	431	33.062	1	18	155	1.552	22	2.680
Zamora	253	17.438	0	0	878	9.592	8	759
<b>Castilla y León</b>	<b>2.227</b>	<b>164.639</b>	<b>67</b>	<b>1.323</b>	<b>9.879</b>	<b>96.493</b>	<b>288</b>	<b>26.772</b>
Albacete	359	26.985	2	27	1.627	18.669	17	2.216
Ciudad Real	203	15.161	8	136	625	8.714	27	2.023
Cuenca	252	16.342	7	250	781	9.489	17	2.372
Guadalajara	113	7.512	1	37	810	7.400	30	2.800
Toledo	169	12.634	5	117	1.116	12.138	23	2.894
<b>Castilla - La Mancha</b>	<b>1.096</b>	<b>78.634</b>	<b>23</b>	<b>567</b>	<b>4.959</b>	<b>56.410</b>	<b>114</b>	<b>12.305</b>
Barcelona	229	15.973	16	254	4.254	39.105	15	669
Girona	205	12.565	0	14	1.669	16.529	15	2.469
Lleida	496	31.973	7	97	4.822	47.609	30	3.721
Tarragona	71	4.414	1	22	5.802	27.579	6	376
<b>Cataluña</b>	<b>1.001</b>	<b>64.925</b>	<b>24</b>	<b>387</b>	<b>16.547</b>	<b>130.822</b>	<b>66</b>	<b>7.235</b>
Alicante/Alacant	60	3.155	8	67	18.561	187.127	20	379
Castellón/Castelló	46	2.424	0	26	17.545	124.323	5	95
Valencia/València	105	5.371	24	628	31.687	267.685	85	1.699
<b>Comunitat Valenciana</b>	<b>211</b>	<b>10.950</b>	<b>32</b>	<b>721</b>	<b>67.793</b>	<b>579.135</b>	<b>110</b>	<b>2.173</b>
Badajoz	200	8.426	9	183	324	3.108	31	2.956
Cáceres	130	8.727	6	177	1.004	9.206	11	1.066
<b>Extremadura</b>	<b>330</b>	<b>17.153</b>	<b>15</b>	<b>360</b>	<b>1.328</b>	<b>12.314</b>	<b>42</b>	<b>4.022</b>
A Coruña	151	21.700	17	725	17.448	166.745	224	27.916
Lugo	258	20.457	11	642	27.266	261.549	220	26.561
Ourense	31	1.627	94	2.088	9.275	88.229	2	173
Pontevedra	65	4.510	213	2.488	20.886	189.488	34	3.901
<b>Galicia</b>	<b>505</b>	<b>48.294</b>	<b>335</b>	<b>5.943</b>	<b>74.875</b>	<b>706.011</b>	<b>480</b>	<b>58.551</b>
<b>Comunidad de Madrid</b>	<b>110</b>	<b>4.021</b>	<b>25</b>	<b>460</b>	<b>828</b>	<b>6.755</b>	<b>40</b>	<b>3.927</b>
<b>Region de Murcia</b>	<b>202</b>	<b>9.644</b>	<b>10</b>	<b>169</b>	<b>8.530</b>	<b>87.908</b>	<b>105</b>	<b>3.172</b>
<b>Comunidad Foral de Navarra</b>	<b>334</b>	<b>24.328</b>	<b>73</b>	<b>1.296</b>	<b>9.012</b>	<b>102.655</b>	<b>36</b>	<b>3.637</b>
Araba/Álava	45	2.888	4	116	1.425	16.905	59	2.453
Gipuzkoa	33	1.748	464	3.853	4.856	43.158	17	1.101
Bizkaia	20	1.488	99	545	4.929	42.129	87	1.759
<b>Pais Vasco</b>	<b>98</b>	<b>6.124</b>	<b>567</b>	<b>4.514</b>	<b>11.210</b>	<b>102.192</b>	<b>163</b>	<b>5.313</b>
La Rioja	83	6.224	0	12	1.938	20.922	7	1.032
<b>España</b>	<b>9.934</b>	<b>613.604</b>	<b>3.461</b>	<b>59.932</b>	<b>280.686</b>	<b>2.611.406</b>	<b>1.990</b>	<b>162.375</b>

PARQUE ESTIMADO DE TRACTORES Y COSECHADORAS DE CEREALES EN USO  
AÑO 2019

<i>PROVINCIA</i>	<i>TOTAL TRACTORES</i>	<i>TOTAL COSECHADORAS</i>
ALMERÍA	13.000	49
CÁDIZ	11.640	255
CÓRDOBA	31.240	407
GRANADA	19.340	343
HUELVA	11.500	92
JAÉN	26.800	83
MÁLAGA	11.200	137
SEVILLA	34.390	840
<b>ANDALUCÍA</b>	<b>159.110</b>	<b>2.206</b>
HUESCA	22.970	1.154
TERUEL	12.550	1.292
ZARAGOZA	28.100	2.257
<b>ARAGÓN</b>	<b>63.620</b>	<b>4703</b>
<b>PRINCIPADO DE ASTURIAS</b>	<b>25.040</b>	<b>7</b>
<b>ILLES BALEARES</b>	<b>23.900</b>	<b>370</b>
LAS PALMAS	1.860	2
SANTA CRUZ DE TENERIFE	2.190	7
<b>CANARIAS</b>	<b>4.050</b>	<b>9</b>
<b>CANTABRIA</b>	<b>7.700</b>	<b>4</b>
AVILA	7.950	330
BURGOS	20.490	1.598
LEÓN	23.730	498
PALENCIA	11.510	605
SALAMANCA	14.790	708
SEGOVIA	11.280	525
SORIA	7.130	862
VALLADOLID	16.770	714
ZAMORA	18.840	562
<b>CASTILLA Y LEÓN</b>	<b>132.490</b>	<b>6.402</b>
ALBACETE	25.850	1.359
CIUDAD REAL	32.900	652
CUENCA	27.640	1.592
GUADALAJARA	7.110	745
TOLEDO	34.190	804
<b>CASTILLA LA MANCHA</b>	<b>127.690</b>	<b>5.152</b>
BARCELONA	19.160	989
GIRONA	15.500	532
LLEIDA	40.330	1.510
TARRAGONA	23.850	448
<b>CATALUÑA</b>	<b>98.840</b>	<b>3.479</b>
ALICANTE	16.200	160
CASTELLÓN	12.480	102
VALENCIA	30.720	311
<b>C. VALENCIANA</b>	<b>59.400</b>	<b>573</b>
BADAJOS	34.050	1.105
CÁCERES	16.400	237
<b>EXTREMADURA</b>	<b>50.450</b>	<b>1.342</b>
A CORUÑA	45.990	149
LUGO	46.400	241
OURENSE	21.480	78
PONTEVEDRA	27.540	10
<b>GALICIA</b>	<b>141.410</b>	<b>495</b>
<b>COMUNIDAD DE MADRID</b>	<b>9.780</b>	<b>384</b>
<b>REGIÓN DE MURCIA</b>	<b>22.770</b>	<b>302</b>
<b>COMUNIDAD FORAL DE NAVARRA</b>	<b>14.700</b>	<b>933</b>
ARABA / ÁLAVA	6.825	338
GIPUZKOA	5.800	0
BIZKAIA	5.930	1
<b>PAÍS VASCO</b>	<b>18.555</b>	<b>339</b>
<b>LA RIOJA</b>	<b>14.812</b>	<b>713</b>
<b>TOTALES</b>	<b>974.317</b>	<b>27.413</b>

