



14 de marzo 2012

Índice:

1. Precios Medios Nacionales, comentarios y gráficos

2. Precios en Mercados Representativos UE

- 2.1 Cereales
- 2.2 Vinos de mesa
- 2.3 Aceites y Semillas
- 2.4 Frutas y Hortalizas
- 2.5 Vacuno
- 2.6 Ovino
- 2.7 Porcino



GOBIERNO
DE ESPAÑA

MINISTERIO
DE AGRICULTURA, ALIMENTACIÓN
Y MEDIO AMBIENTE

SECRETARÍA GENERAL TÉCNICA

Subdirección General de Estadística

sgestadi@magrama.es

<http://www.magrama.es/es/estadística>

Publicación elaborada por la
Secretaría General Técnica
Subdirección General de Estadística



MINISTERIO DE AGRICULTURA, ALIMENTACIÓN Y MEDIO AMBIENTE

Edita

© Ministerio de Agricultura, Alimentación y Medio Ambiente
Secretaría General Técnica
Centro de Publicaciones
Catálogo de Publicaciones de la Administración General del Estado:
<http://publicacionesoficiales.boe.es/>

N.I..P.O.: 280-12-019-0

Se permite la utilización, copia o reproducción de los datos de este Boletín siempre que se cite expresamente su procedencia

PRECIOS MEDIOS NACIONALES

CEREALES (▲): Ligera subida en la cotización de los cereales grano; cebada pienso (0,83%), maíz grano (0,35%).

VINO DE MESA (▲): Importante avance del precio del vino de mesa; vino blanco (4,50%) y vino tinto (6,31%).

ACEITES VEGETALES: Ligero ascenso del precio del aceite de oliva virgen (0,61%), orujo crudo (0,20%) y refinado de girasol (0,15%).

CITRICOS: Retroceso de cotizaciones en naranja (-6,99%) y avance en limón (7,55%).

FRUTA DE PEPITA (⇒): Sin variaciones en este sector.

HORTALIZAS: Comportamiento dispar en el mercado hortícola, destacando la subida del fresón (17,01%) y del pimiento verde italiano y la bajada en tomate liso (-16,05%), alcachofa (-6,73%) y patata (-5,17%).

VACUNO (⇒): Leve subida en las canales de añojo (0,82%), sin movimientos significativos en las canales de ternera (0,36%). Apenas registra cambios el conjunto del bovino de vida (0,35%).

CORDERO (⇒): Práctica repetición de precios en el mercado de las canales de cordero, propio de esta época del año es la estabilidad.

PORCINO (▲): Ligero ascenso en el cerdo cebado de capa blanca (0,63%). Esta semana el lechón de base 20 kg registra otra subida en su cotización (3,15%).

POLLOS (▼): Retroceso en los precios de las canales de pollo (-3,06%).

HUEVOS (▲): Continúa la tendencia alcista de las cotizaciones de los huevos de ambos gramajes (7,03% la Clase M y 6,52% la Clase L).

CONEJO (⇒): Repunte de los precios del conejo vivo de granja (1,13%).

PRODUCTOS AGRARIOS (especificaciones)		Semana 9 27/02-4/03 2012	Semana 10 05-11/03 2012	Variación semanal euros	Variación semanal %
AGRICOLAS					
(1)	Trigo blando panificable (€t)	245,34	245,55	0,21	0,09
(1)	Cebada pienso (€t)	219,02	220,84	1,82	0,83
(1)	Maíz grano (€t)	216,47	217,22	0,75	0,35
(4)	Arroz cáscara (€t)	282,78	282,78	0,00	0,00
(1)	Alfalfa (€t)	175,94	176,41	0,47	0,27
(2)	Vino blanco sin indicación geográfica (€/hgdo)	2,89	3,02	0,13	4,50
(2)	Vino tinto sin indicación geográfica (€/hgdo, 12p. color)	3,17	3,37	0,20	6,31
(3)	Aceite de oliva virgen de 0,8 a 2º (€/100 kg)	166,26	167,27	1,01	0,61
(3)	Aceite de oliva lampante, más de 2º (€/100 kg)	152,24	152,27	0,03	0,02
(3)	Aceite de orujo crudo (€/100 kg)	74,08	73,93	-0,15	-0,20
(3)	Aceite girasol refinado (€/100 kg)	100,75	100,90	0,15	0,15
(4)	Limón (€/100 kg)	13,24	14,24	1,00	7,55
(4)	Naranja (€/100kg)	18,90	17,58	-1,32	-6,99
(4)	Manzana Golden (€/100 kg)	32,95	32,95	0,00	0,00
(4)	Pera Blanquilla (€/100kg)	45,13	45,13	0,00	0,00
(4)	Acelga (€/100kg)	58,96	56,61	-2,35	-3,99
(4)	Alcachofa(€/100kg)	95,61	89,18	-6,43	-6,73
(4)	Coliflor (€/100 kg)	41,19	40,59	-0,59	-1,44
(4)	Cebolla (€/100kg)	6,50	6,75	0,25	3,85
(4)	Fresón(€/100kg)	147,00	172,00	25,00	17,01
(4)	Judía verde tipo plana (€/100 kg)	302,23	300,90	-1,33	-0,44
(4)	Lechuga Romana (€/100 ud)	48,08	48,19	0,11	0,24
(4)	Pimiento verde tipo italiano (€/100 kg)	89,31	101,38	12,07	13,51
(4)	Tomate liso (€/100 kg)	57,49	48,26	-9,23	-16,05
(4)	Patata (€/100 kg)	14,79	14,03	-0,76	-5,17
GANADEROS					
(5)	Ternera, conjunto clases (€/100 kg canal)	384,66	386,06	1,40	0,36
(5)	Añojo, buena conformación (€/100 kg canal)	378,70	381,79	3,09	0,82
(5)	Bovino vivo, conjunto categorías (€/100 kg vivo)	203,43	204,14	0,71	0,35
(5)	Corderos 9-19 kilos (€/100 kg canal)	552,56	553,05	0,49	0,09
(5)	Corderos 12-16 kilos (€/100 kg canal)	522,24	522,92	0,68	0,13
(5)	Porcino 60-55% magro (€/100 kg canal)	167,43	168,56	1,13	0,67
(5)	Porcino 50-55% magro (€/100 kg canal)	166,05	167,13	1,08	0,65
(5)	Porcino <50% magro (€/100 kg canal)	163,44	164,37	0,93	0,57
(5)	Lechón 20 kg (€/unidad)	45,41	46,84	1,43	3,15
(6)	Pollo, media de canales del 83% y 65% rdto. (€/100 kg canal)	185,89	180,21	-5,68	-3,06
(7)	Huevos - Clase L (€/docena)	1,38	1,47	0,09	6,52
(7)	Huevos - Clase M (€/docena)	1,28	1,37	0,09	7,03
(8)	Conejo 1,8-2,2 kilo,vivo (€/100 kg)	191,40	193,56	2,16	1,13

Posición comercial: (1) Entrada industria ; (2) Salida bodega; (3) Salida almazara; (4) Granel; s/árbol, finca,almacén agricultor,alhóndiga,lonja; (5) Entrada matadero; (6) Salida muelle matadero; (7) Salida muelle centro de embalaje; (8) Salida granja; (9) Precio pagado al ganadero

PRECIOS MEDIOS NACIONALES

■ antepenúltima campaña
■ penúltima campaña
■ campaña actual

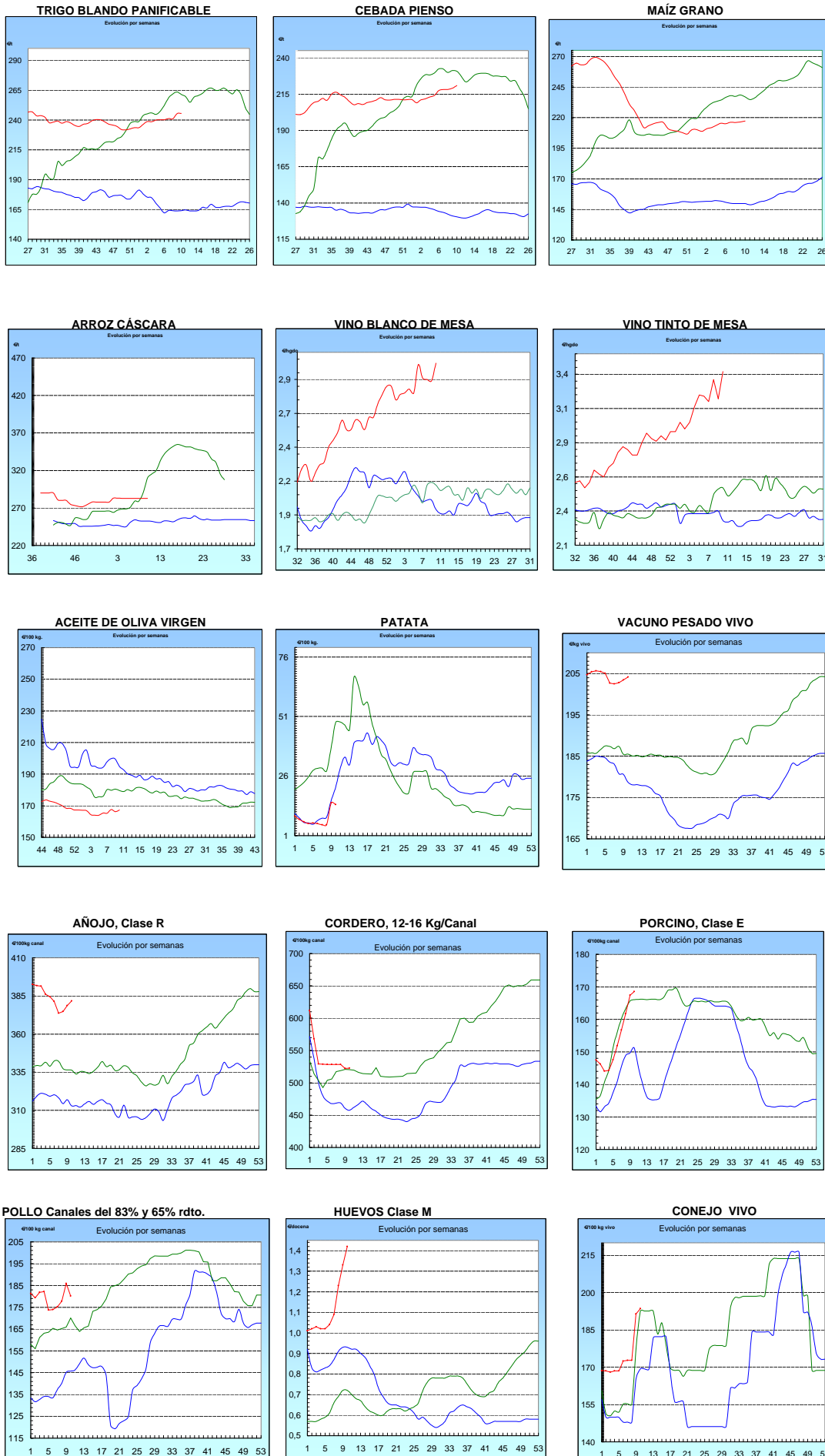

I-2 PRECIOS EN MERCADOS REPRESENTATIVOS - CEREALES

Precios en €/T.

Trigos Rgto. CE 1784/03

Precios de comercio al por mayor. Mercancía nacional y/o importada, sobre vehículo en posición almacén

PRODUCTO	MERCADO REPRESENTATIVO	Semana 27/02-4/03 2012	Semana 5-11/03 2012	Variación
TRIGO BLANDO PANIFICABLE	Alava	218,00	218,00	0,00
	Albacete	218,00	221,20	3,20
	Avila	216,00	216,00	0,00
	Barcelona	228,00	230,00	2,00
	Burgos	214,51	216,17	1,66
	Cadiz	240,00	243,00	3,00
	Cantabria	225,00	225,00	0,00
	Córdoba	232,00	232,00	0,00
	Cuenca	218,00	221,00	3,00
	Gerona	228,00	230,00	2,00
	Huesca	217,00	218,00	1,00
	León	220,00	220,00	0,00
	Orense	227,00	227,00	0,00
	Palencia	211,60	214,20	2,60
	Rioja	218,00	218,00	0,00
	Salamanca	215,60	215,60	0,00
	Sevilla	237,80	239,80	2,00
	Soria	216,77	216,85	0,08
	Tarragona	221,00	221,00	0,00
	Teruel	225,00	225,00	0,00
Valencia	228,00	230,00	2,00	
Valladolid	217,30	217,40	0,10	
Zamora	216,90	217,00	0,10	
Zaragoza	225,00	225,00	0,00	
TRIGO DURO	Burgos	250,00	250,00	0,00
	Córdoba	264,00	264,00	0,00
	Sevilla	268,80	268,80	0,00
	Zamora	281,00	281,00	0,00
	Zaragoza	270,00	260,00	-10,00

I-2 PRECIOS EN MERCADOS REPRESENTATIVOS - CEREALES

Precios en €/T.
Cebada Rto. CE 1784/03

Precios de comercio al por mayor. Mercancía nacional y/o importada, sobre vehículo en posición almacén

PRODUCTO	MERCADO REPRESENTATIVO	Semana 27/02-4/03 2012	Semana 5-11/03 2012	Variación
CEBADA PIENSO	Alava	210,00	210,00	0,00
	Albacete	212,30	212,30	0,00
	Avila	211,00	212,00	1,00
	Barcelona	225,00	225,00	0,00
	Burgos	209,87	210,08	0,21
	Cantabria	217,00	220,00	3,00
	Ciudad Real	214,60	215,40	0,80
	Coruña	220,00	220,00	0,00
	Gerona	225,00	225,00	0,00
	Granada	220,00	200,00	-20,00
	Guadalajara	210,40	210,40	0,00
	Huesca	211,20	212,00	0,80
	Leon	218,00	218,00	0,00
	Lerida	217,00	218,00	1,00
	Murcia	221,00	223,00	2,00
	Navarra	216,00	216,00	0,00
	Orense	220,00	220,00	0,00
	Palencia	208,20	209,00	0,80
	Rioja	210,00	210,00	0,00
	Salamanca	209,90	210,70	0,80
	Segovia	208,20	208,20	0,00
	Sevilla	226,70	226,70	0,00
	Soria	208,90	209,22	0,32
	Tarragona	220,00	220,00	0,00
	Teruel	205,00	208,00	3,00
	Toledo	215,50	215,50	0,00
Valladolid	209,50	210,30	0,80	
Zaragoza	208,00	208,00	0,00	
CEBADA MALTA	Burgos	228,00	230,00	2,00
	Guadalajara	239,00	239,00	0,00
	Huesca	225,00	225,00	0,00
	Navarra	222,00	230,00	8,00
	Palencia	228,00	230,00	2,00
	Segovia	249,00	249,00	0,00

I-2 PRECIOS EN MERCADOS REPRESENTATIVOS - CEREALES

Precios en €/T.
 Maíz Rgto. CE 1784/03
 Arroz cáscara Rgto. CE 1785/03

Maíz grano, precios de comercio al por mayor. Mercancía nacional y/o importada, sobre vehículo en almacén
 Arroz cáscara precios a salida almacén agricultor

PRODUCTO	MERCADO REPRESENTATIVO	Semana 27/02-4/03 2012	Semana 5-11/03 2012	Variación
MAIZ-GRANO	Albacete	220,00	220,00	0,00
	Asturias	228,00	228,00	0,00
	Avila	218,00	219,00	1,00
	Badajoz	219,00	219,00	0,00
	Barcelona	224,00	225,00	1,00
	Coruña	226,00	226,00	0,00
	Gerona	224,00	225,00	1,00
	Huesca	217,40	218,20	0,80
	León	220,00	220,00	0,00
	Lérida	224,00	224,00	0,00
	Madrid	222,00	225,00	3,00
	Murcia	218,00	220,00	2,00
	Navarra	220,00	220,00	0,00
	Pontevedra	226,00	226,00	0,00
	Rioja	223,00	223,00	0,00
	Salamanca	217,00	217,80	0,80
	Sevilla	214,00	214,00	0,00
	Tarragona	223,00	223,00	0,00
	Teruel	215,00	218,00	3,00
	Valencia	230,00	230,00	0,00
Valladolid	220,40	220,50	0,10	
Zaragoza	218,00	220,00	2,00	
ARROZ CASCARA	Sevilla Índica (Largo)	263,25	263,25	0,00
	Japónica (Redondo)	272,00	272,00	0,00
	Valencia Japónica (Redondo)	325,00	325,00	0,00
	Badajoz Índica (Largo)	271,50	271,50	0,00
ARROZ BLANCO EXTRA	Tarragona	610,00	610,00	0,00
	Valencia	547,50	540,00	-7,50

**I-3 PRECIOS EN MERCADOS REPRESENTATIVOS
VINOS BLANCO Y TINTO SIN INDICACION GEOGRAFICA
Reglamentos C.E 479/2008 y 436/2009**

**En €/hgdo, salida bodega, a granel, pago al contado sin I.V.A.
Precio de vino tinto referido al producto de 12 puntos de color**

PRODUCTO	MERCADO REPRESENTATIVO	Semana 20-26/02 2012	Semana 27/02-4/03 2012	Variación €
VINO BLANCO	Albacete	3,28	3,59	0,31
	Badajoz	3,48	3,96	0,48
	Ciudad Real	3,00	3,09	0,09
	Cuenca	2,40	2,40	0,00
	Huelva	1,90	1,90	0,00
	Toledo	2,49	2,40	-0,09
VINO TINTO	Albacete	3,50	3,92	0,42
	Ciudad Real	3,33	3,72	0,39
	Cuenca	2,98	2,98	0,00
	Madrid	3,40	3,40	0,00
	Murcia	2,31	2,79	0,48
	Toledo	3,22	2,90	-0,32
	Valencia	2,93	3,22	0,29

I-4 PRECIOS EN MERCADOS REPRESENTATIVOS DE ACEITES

Aceites. Precios sobre almazara, en €/100 kg, sin I.V.A.Rgtos C.E. 865/04 y 826/08

Semilla de girasol. Precios en centros de demanda, en €/100 kg, sin I.V.A. Rgto C.E.E. 3405/93

PRODUCTO Y ESPECIFICACIONES	MERCADO REPRESENTATIVO	Semana 27/02-4/03 2012	Semana 5-11/03 2012	Variación €
ACEITE DE OLIVA VIRGEN EXTRA Menos de 0,8°	Badajoz	180,30	180,30	0,00
	Ciudad Real	181,00	181,00	0,00
	Córdoba	186,31	188,18	1,87
	Granada	180,00	183,00	3,00
	Jaén	175,80	177,73	1,93
	Málaga	188,00	182,00	-6,00
	Sevilla	194,50	194,50	0,00
	Tarragona Toledo	180,30 180,00	180,30 180,00	0,00 0,00
ACEITE DE OLIVA VIRGEN De 0,8° a 2°	Badajoz	165,30	165,30	0,00
	Córdoba	165,23	165,14	-0,09
	Granada	165,00	165,00	0,00
	Jaén	166,78	168,28	1,50
	Sevilla	166,43	169,50	3,07
	Tarragona	168,28	168,28	0,00
	Toledo	166,00	166,00	0,00
ACEITE DE OLIVA LAMPANTE Más de 2°	Córdoba	152,86	153,25	0,39
	Granada	150,00	150,00	0,00
	Jaén	151,76	151,76	0,00
	Málaga	157,00	155,00	-2,00
	Sevilla	153,75	153,75	0,00
	Tarragona	153,26	153,26	0,00
	Badajoz	151,80	151,80	0,00
ACEITE DE OLIVA REFINADO	Córdoba	165,27	164,91	-0,36
	Jaén	165,28	165,28	0,00
	Sevilla	166,00	166,00	0,00
	Tarragona	165,28	165,28	0,00
ACEITE DE ORUJO CRUDO	Córdoba	73,79	73,36	-0,43
	Jaén	73,32	73,32	0,00
	Tarragona	75,13	75,13	0,00
ACEITE DE ORUJO REFINADO	Córdoba	108,40	107,72	-0,68
	Jaén	108,18	108,18	0,00
	Tarragona	108,18	108,18	0,00
ACEITE DE GIRASOL CRUDO	Córdoba	93,50	93,50	0,00
ACEITE DE GIRASOL REFINADO	Córdoba	101,50	101,45	-0,05
	Sevilla	99,25	99,25	0,00
	Tarragona	101,50	102,00	0,50
SEMILLA DE GIRASOL	Andalucía	43,85	43,85	0,00
	Centro-Norte	39,49	39,66	0,17

I-5 PRECIOS EN MERCADOS REPRESENTATIVOS - FRUTAS Y HORTALIZAS

PRECIOS DE PRODUCTOS NACIONALES

Mercados representativos de producción

Rgts. CE 1234/2007 y 543/2011

En €/100 kg, a salida agrupación de productores, envasado, sin I.V.A, incluyendo el precio del envase.

CITRICOS

PRODUCTO	MERCADO	VARIEDAD O TIPO	CAT.	CALIBRE mm.	DIA/MES				
					5/3	6/3	7/3	8/3	9/3
LIMON	Alicante	Fino	I	1-3	42,05	41,50	42,00	40,34	40,80
	Málaga	Fino	I	1-3	45,51	46,36	44,67	45,58	46,21
	Murcia	Fino	I	1-3	42,96	40,95	42,96	42,82	42,96
MANDARINA	Castellón	Nadorcott	I	1X2	105,91	-	90,00	97,40	103,61
	Castellón	Ortanique	I	1X2	64,96	70,39	72,73	60,00	55,86
	Valencia	Ortanique	I	1X2	52,40	-	52,40	52,40	52,40
NARANJA	Sevilla	Salustiana	I	2-4	34,48	34,48	34,48	34,48	34,48
	Sevilla	Navel Powell	I	2-4	37,93	37,93	37,93	37,93	37,93
	Valencia	Navelate	I	2-4	-	37,53	41,00	40,38	35,67
	Valencia	Lane Late	I	2-4	37,00	40,00	39,35	-	-

FRUTAS DE PEPITA

PRODUCTO	MERCADO	VARIEDAD O TIPO	CAT.	CALIBRE mm.	DIA/MES				
					5/3	6/3	7/3	8/3	9/3
MANZANA	Girona	Golden Delicious	I	70-80	54,66	54,66	54,66	54,66	54,66
	Girona	Gala	I	70-80	64,29	64,29	64,29	64,29	64,29
	Girona	Fuji	I	70-80	67,72	67,72	67,72	67,72	67,72
	Girona	Red Delicious	I	70-80	65,53	65,53	65,53	65,53	65,53
	Girona	Granny Smith	I	70-80	63,19	63,19	63,19	63,19	63,19
	Lleida	Golden Delicious	I	70-80	48,68	48,76	51,26	51,22	51,03
	Lleida	Gala	I	70-80	59,00	59,00	59,00	59,00	59,00
	Lleida	Fuji	I	70-80	53,00	58,00	28,00	58,00	57,00
	Lleida	Red Chief	I	70-80	52,58	53,17	54,00	51,87	50,85
	Zaragoza	Golden Delicious	I	70-80	-	52,77	52,00	51,55	48,13
	Zaragoza	Gala	I	70-80	-	-	60,33	62,85	62,85
	Zaragoza	Fuji	I	70-80	-	61,81	-	59,67	58,51
	Zaragoza	Red Chief	I	70-80	-	-	-	-	55,60
	Zaragoza	Grupo Reineta	I	80y+	-	64,34	59,87	63,78	60,94
Zaragoza	Verde Doncella	I	80y+	-	-	63,13	68,25	70,74	
PERA	Lleida	Blanquilla	I	55-60	61,18	58,00	57,97	56,87	58,39
	Lleida	Conferencia	I	60-65	50,47	50,00	50,00	49,47	50,28
	Lleida	Alejandrina	I	65-70	45,00	46,00	47,00	47,00	47,00
	Lleida	Devoe	I	60-65	-	-	-	-	48,00
	Lleida	Flor de Invierno	I	70-75	-	36,00	-	34,00	-
	Zaragoza	Blanquilla	I	55-60	-	59,38	58,50	-	60,44
	Zaragoza	Conferencia	I	60-65	-	53,18	56,44	55,90	55,60

FRUTAS DE HUESO

PRODUCTO	MERCADO	VARIEDAD O TIPO	CAT.	CALIBRE mm.	DIA/MES				
					5/3	6/3	7/3	8/3	9/3
AGUACATE	Granada	Hass	I	16-20	186,42	186,42	186,42	186,42	186,42

I-5 PRECIOS EN MERCADOS REPRESENTATIVOS - FRUTAS Y HORTALIZAS
--

PRECIOS DE PRODUCTOS NACIONALES

Mercados representativos de producción

Rgtos. CE 1234/2007 y 543/2011

En €100 kg, a salida agrupación de productores, envasado, sin I.V.A, incluyendo el precio del envase.

HORTALIZAS

PRODUCTO	MERCADO	VARIEDAD O TIPO	CAT.	CALIBRE mm.	DIA/MES				
					5/3	6/3	7/3	8/3	9/3
AJO	Córdoba	Morado	I	50-80	250,00	250,00	250,00	250,00	250,00
	Cuenca	Blanco	I	50-80	169,95	169,95	169,95	169,95	169,95
	Cuenca	Morado	I	50-80	210,40	210,40	210,40	210,40	210,40
BERENJENA	Almería	Alargada	I	40y+	34,97	37,91	33,99	37,91	32,03
CALABACIN	Almería	-	I	14-21	56,86	54,25	59,48	61,44	66,01
CEBOLLA	Albacete	Amarilla	I	-	8,00	8,00	8,00	8,00	8,00
CHAMPIÑON	La Rioja	Cerrado	I	30-65	144,51	142,02	141,63	144,39	142,67
COLIFLOR	La Rioja	Coronada	I	-	15,91	15,91	15,91	15,91	15,91
FRESA	Huelva	-	I	-	202,27	196,46	191,18	191,14	193,52
JUDIA VERDE	Almería	Plana	I	-	309,48	280,39	272,83	285,62	282,35
LECHUGA	Almería	Iceberg	I	400g,y+	133,84	-	120,44	-	-
	Murcia	Iceberg	I	400g,y+	123,00	123,00	123,00	123,00	123,00
PEPINO	Almería	Rugoso	I	-	87,22	90,56	95,56	96,67	104,44
PIMIENTO	Almería	Verde Alargado	I	40y+	121,00	-	118,00	-	-
	Almería	Cuadrado verde	I	70y+	120,00	121,82	119,00	114,55	114,00
	Almería	Cuadrado color (rojo y amarillo)	I	70y+	156,00	-	128,89	-	-
TOMATE	Almería	Racimo	I	-	90,00	86,00	86,00	75,00	85,00
	Almería	Redondo	I	57-100	71,90	68,93	63,31	52,21	62,08
	Almería	Cereza	I	-	192,00	182,00	-	165,00	177,00
	Canarias	Redondo	I	57-100	82,21	82,21	82,21	82,21	82,21
	Murcia	Redondo	I	57-100	93,94	93,94	93,94	93,94	93,94
ZANAHORIA	Cádiz	-	I	-	60,00	60,00	60,00	60,00	60,00

I-6 PRECIOS EN MERCADOS REPRESENTATIVOS VACUNO Y OVINO

A) BOVINO

**1.- PRECIO MEDIO NACIONAL (Euro/100 kg Canal) DE CANALES DE BOVINO PESADO
SEGÚN MODELO COMUNITARIO DE CLASIFICACIÓN R(CE) Nº 1249/2008.**

CATEGORÍA	CLASE DE CONFORMACIÓN Y DE ESTADO DE ENGRASAMIENTO	Semana 27/02-04/03 2012	Semana 05-11/03 2012	Variación
Categoría A: Canales de machos jóvenes sin castrar de más de un año y menos de dos años	Muy buena y poco cubierta (U-2)	406,44	407,03	0,59
	Muy buena y cubierta (U-3)	403,51	405,60	2,09
	Precio medio ponderado Categoría U	404,59	406,13	1,54
	Buena y poco cubierta (R-2)	383,65	386,92	3,27
	Buena y cubierta (R-3)	375,79	378,79	3,00
	Precio medio ponderado Categoría R	378,70	381,79	3,10
Categoría D: Canales de hembras que hayan parido	Mediocre y poco cubierta (P-2)	213,49	209,72	-3,77
	Mediocre y cubierta (P-3)	191,00	194,00	3,00
	Precio medio ponderado Categoría P	198,42	199,19	0,77
	Buena y cubierta (R-3)	247,75	240,26	-7,49
	Buena y grasa (R-4)	298,16	301,71	3,55
	Precio medio ponderado Categoría R	260,35	255,62	-4,73
Categoría E: Canales de otras hembras	Menos buena y poco cubierta (O-2)	252,05	245,35	-6,71
	Menos buena y cubierta (O-3)	249,22	240,69	-8,53
	Menos buena y grasa (O-4)	230,74	234,66	3,93
	Precio medio ponderado Categoría O	244,87	239,87	-5,00
	Muy buena y poco cubierta (U-2)	410,26	408,09	-2,17
	Muy buena y cubierta (U-3)	418,61	423,88	5,27
Categoría E: Canales de otras hembras	Precio medio ponderado Categoría U	414,27	415,67	1,40
	Buena y poco cubierta (R-2)	384,11	385,80	1,69
	Buena y cubierta (R-3)	400,57	398,79	-1,78
	Buena y grasa (R-4)	364,59	359,69	-4,90
	Precio medio ponderado Categoría R	388,80	388,65	-0,16
	Menos buena y poco cubierta (O-2)	305,86	310,08	4,22
Categoría E: Canales de otras hembras	Menos buena y cubierta (O-3)	343,07	352,28	9,21
	Menos buena y grasa (O-4)	305,51	305,00	-0,51
Categoría E: Canales de otras hembras	Precio medio ponderado Categoría O	321,47	327,60	6,13

I-6 PRECIOS EN MERCADOS REPRESENTATIVOS VACUNO Y OVINO**2.-PRECIO MEDIO NACIONAL DEL BOVINO (Euro/100 kg)**

BOVINO VIVO	Semana 27/02-04/03 2012	Semana 05-11/03 2012	Variación
Machos hasta 480 Kg. vivo	224,11	225,84	1,73
Machos de más de 480 kg. vivo	211,66	212,73	1,07
Hembras que hayan parido	108,94	109,50	0,56
Otras hembras de hasta 380 Kg. vivo	229,78	229,71	-0,08
Otras hembras de más de 380 Kg. vivo	223,37	223,14	-0,23

3.-PRECIO MEDIO NACIONAL DE OTROS ANIMALES DE LA ESPECIE BOVINA (R(CE) N° 2273/2002).

OTROS BOVINOS	Semana 27/02-04/03 2012	Semana 05-11/03 2012	Variación
Terneros de ocho días a cuatro semanas			
tipo frisón/país	140,56	143,06	2,50
tipo cruzado	320,11	322,61	2,50
<i>Media ponderada nacional (Euro/Cabeza)</i>	230,34	232,84	2,50
Bovinos ligeros comprendidos entre seis y doce meses			
tipo frisón/país	193,38	194,84	1,46
tipo cruzado	263,44	264,89	1,46
<i>Media ponderada nacional (Euro/100 kg Vivo)</i>	238,92	240,37	1,46

B) CORDEROS**1.-PRECIOS MEDIOS NACIONALES DE CANALES DE OVINO FRESCAS O REFRIGERADAS R(CE) N° 315/2002
. Euro/100 Kg Canal**

CORDEROS I y II	Semana 27/02-04/03 2012	Semana 05-11/03 2012	Variación
Corderos I (12 a 13 kg/canal)	562,34	563,07	0,73
Corderos II (13,1 a 16 kg/canal)	482,15	482,77	0,62
<i>Media ponderada</i>	522,24	522,92	0,68

2.-PRECIOS MEDIOS DE CANALES DE OVINO FRESCAS O REFRIGERADAS EN LOS MERCADOS NACIONALES REPRESENTATIVOS PARA LA C.E.

MERCADO REPRESENTATIVO Cordero 9-19 kg	Semana 27/02-04/03 2012	Semana 05-11/03 2012	Variación
Barcelona	558,79	556,46	-2,32
Madrid	583,66	583,66	0,00
Valencia	654,68	647,95	-6,73
Albacete	572,70	573,70	1,00
Extremadura	561,52	562,53	1,01
Medina del Campo	483,33	484,33	1,00
Talavera de la Reina	613,77	613,77	0,00
Zaragoza	579,76	580,63	0,86
<i>Media ponderada nacional</i>	552,56	553,05	0,50

PRECIOS EN MERCADOS REPRESENTATIVOS - PRODUCTOS GANADEROS**D) - PORCINO**

CLASIFICACIÓN EUROPEA (CE) Nº 1249/2008.

Euro/100 kg Canal

MERCADO REPRESENTATIVO	Clase E			Clase U			Cat. II		
	Semana 27/02-04/03 2012	Semana 05-11/03 2012	Variación	Semana 27/02-04/03 2012	Semana 05-11/03 2012	Variación	Semana 27/02-04/03 2012	Semana 05-11/03 2012	Variación
LONJAS									
Ebro	163,32	166,20	2,89	161,97	164,79	2,82	160,69	163,25	2,56
Mercalleida	165,38	165,43	0,04	164,02	164,02	0,00	162,48	162,48	0,00
Segovia	168,91	171,59	2,68	167,52	170,13	2,62	168,83	168,83	0,00
Silleda	169,67	169,67	0,00	168,27	168,23	-0,04	--	--	--
Conjunto de Lonjas Media Ponderada	166,06	167,02	0,96	164,69	165,60	0,91	163,66	163,99	0,33
MATADEROS Media Ponderada	168,81	170,11	1,30	167,41	168,66	1,25	163,22	164,74	1,52
Media Nacional	167,43	168,56	1,13	166,05	167,13	1,08	163,44	164,37	0,93

PRECIOS EN MERCADOS REPRESENTATIVOS - PRODUCTOS GANADEROS - PORCINO.**E) - PORCINO PRECOZ
LECHONES, OTRAS CALIDADES.****Euro/100 Kg vivo**

LECHONES	Semana 27/02-04/03 2012	Semana 05-11/03 2012	Variación
Normal.Base 20kg de peso.	227,05	234,21	7,16
Segovia.Base 20kg de peso.	260,00	260,00	0,00
Lleida.Base 20kg de peso.	232,50	232,50	0,00
CERDOS CEBADOS			
Categoría U	127,86	128,69	0,83
Cerdas de Desvieje			
Cerdas de Desvieje	68,58	69,24	0,66

F) -TRONCO IBÉRICO**Euro/100 kg Vivo**

LECHONES	Semana 27/02- 04/03 2012	Semana 05-11/03 2012	Variación
Base 23 Kg.	189,18	183,86	-5,32
DESVIEJE			
Reproductores de desvieje	78,39	78,39	0,00
CEBADOS			
Marranillos, de 35 a 60 Kg.	133,30	133,30	0,00
Primales, de 60 a 100 Kg.	--	--	--
Cerdos cebados de pienso (extensivo)	133,63	134,42	0,79
Cerdos cebados de bellota	178,00	178,00	0,00

I
S C



GOBIERNO
DE ESPAÑA

MINISTERIO
DE AGRICULTURA, ALIMENTACIÓN
Y MEDIO AMBIENTE