



12 de marzo 2014

Índice:

1. Precios Medios Nacionales, comentarios y gráficos

2. Precios en Mercados Representativos UE

- 2.1 Cereales
- 2.2 Vinos de mesa
- 2.3 Aceites y Semillas
- 2.4 Frutas y Hortalizas
- 2.5 Vacuno
- 2.6 Ovino
- 2.7 Porcino



GOBIERNO
DE ESPAÑA

MINISTERIO
DE AGRICULTURA, ALIMENTACIÓN
Y MEDIO AMBIENTE

SECRETARÍA GENERAL TÉCNICA

Subdirección General de Estadística

sgestadi@magrama.es

<http://www.magrama.gob.es/es/estadistica/temas/default.aspx>

Publicación elaborada por la
Secretaría General Técnica
Subdirección General de Estadística



MINISTERIO DE AGRICULTURA, ALIMENTACIÓN Y MEDIO AMBIENTE

Edita

© Ministerio de Agricultura, Alimentación y Medio Ambiente
Secretaría General Técnica
Centro de Publicaciones
Catálogo de Publicaciones de la Administración General del Estado:
<http://publicacionesoficiales.boe.es/>

N.I.P.O.: 280-14-010-0

Se permite la utilización, copia o reproducción de los datos de este Boletín siempre que se cite expresamente su procedencia

CEREALES (▲): Subida de los cereales grano; trigo blando panificable (1,14%), cebada pienso (0,34%), maíz grano (0,66%) y arroz cáscara (0,87%).

VINO DE MESA (▼): Descenso de vino de mesa blanco (-2,25%) y el vino de mesa tinto (-3,40%).

ACEITES VEGETALES (▼): descenso del aceite de oliva; oliva virgen (-3,09%), oliva lampante (-3,34%) y orujo crudo (-1,11%), subida del aceite refinado de girasol (2,33%).

CITRICOS: Se aprecian las variedades de media estación de naranja (23,24%). Por el contrario baja el limón (-7,43%).

FRUTA DE PEPITA: Debilidad en manzana Golden (-4,85%) y estabilidad en pera Blanquilla (0,10%).

HORTALIZAS: Predominan las subidas de precios en este sector, con especial mención a la cebolla grano (29,07%), el tomate liso (15,69%) y acelga (12,83%). Bajada de cotizaciones en fresón (-25,00%), pepino (-20,78%) y judía verde plana (-5,81%). La subida registrada en patata (83,56%) se debe principalmente al inicio de la comercialización de variedades extratempranas de mayor cotización.

VACUNO (=): Precios estables en las canales de ternera (0,00%) y bajadas del (-0,77%) en las canales de añejo. Los precios de los animales con destino vida repiten cotizaciones.

CORDERO (=): Las cotizaciones de las canales de cordero se mantienen constantes respecto a las referidas la semana anterior.

PORCINO (▲): Variaciones del 1,10% en las canales de porcino de capa blanca de 60-55% de contenido magro. El resto de categorías también suben precios, aunque en menor medida (0,07% las de 50-55% magro y 0,12% las de <50% magro). El precio del lechón base 20 kg baja un (-0,74%).

POLLOS (▲): El precio de la canal de pollo sube un 0,66%.

HUEVOS (▼): Bajada en el precio de los huevos de un céntimo por docena, lo que sitúa las variaciones en el (-1,36%) los de la Clase L y (-0,99%) los de la M.

CONEJO (▲): Subida del 5,67% en el precio del conejo vivo de granja.

LÁCTEOS (▲): El precio del suero de leche en polvo subió esta semana un 1,64%.

PRODUCTOS AGRARIOS (especificaciones)		Semana 09 24/02-2/03	Semana 10 3/03-9/03	Variación semanal euros	Variación semanal %
AGRICOLAS					
(1)	Trigo blando panificable (€/t)	191,58	193,77	2,19	1,14
(1)	Cebada pienso (€/t)	165,61	166,18	0,57	0,34
(1)	Maíz grano (€/t)	179,38	180,56	1,18	0,66
(4)	Arroz cáscara (€/t)	280,05	282,50	2,45	0,87
(1)	Alfalfa (€/t)	176,13	174,94	-1,19	-0,68
(2)	Vino blanco sin indicación geográfica (€/hgdo)	3,11	3,04	-0,07	-2,25
(2)	Vino tinto sin indicación geográfica (€/hgdo, 12p. color)	3,82	3,69	-0,13	-3,40
(3)	Aceite de oliva virgen de 0,8 a 2° (€/100 kg)	187,53	181,73	-5,80	-3,09
(3)	Aceite de oliva lampante, más de 2° (€/100 kg)	174,72	168,88	-5,84	-3,34
(3)	Aceite de orujo crudo (€/100 kg)	83,54	82,61	-0,93	-1,11
(3)	Aceite girasol refinado (€/100 kg)	78,50	80,33	1,83	2,33
(4)	Limón(€/100kg)	28,10	26,01	-2,09	-7,43
(4)	Naranja(€/100/kg)	14,20	17,50	3,30	23,24
(4)	Manzana Golden Delicious (€/100 kg)	45,71	43,50	-2,22	-4,85
(4)	Pera Blanquilla (€/100kg)	63,75	63,81	0,06	0,10
(4)	Acelga (€/100kg)	43,19	48,73	5,54	12,83
(4)	Cebolla (€/100kg)	18,93	24,43	5,50	29,07
(4)	Fresón(€/100kg)	120,00	90,00	-30,00	-25,00
(4)	Judía verde tipo plana (€/100 kg)	178,39	168,02	-10,37	-5,81
(4)	Pepino (€/100kg)	35,14	27,84	-7,30	-20,78
(4)	Pimiento verde tipo italiano (€/100 kg)	90,40	90,96	0,57	0,63
(4)	Tomate liso (€/100 kg)	55,10	63,74	8,65	15,69
(4)	Patata (€/100 kg)	17,99	33,03	15,03	83,56
GANADEROS					
(5)	Ternera, conjunto clases (€/100 kg canal)	412,16	412,17	0,01	0,00
(5)	Añejo, buena conformación (€/100 kg canal)	396,90	393,84	-3,06	-0,77
(5)	Bovino vivo, conjunto categorías (€/100 kg vivo)	214,02	214,01	-0,01	-0,00
(5)	Corderos 9-19 kilos (€/100 kg canal)	538,88	538,80	-0,08	-0,01
(5)	Corderos 12-16 kilos (€/100 kg canal)	487,88	487,88	0,00	0,00
(5)	Porcino 60-55% magro (€/100 kg canal)	172,76	174,65	1,89	1,10
(5)	Porcino 50-55% magro (€/100 kg canal)	167,73	167,85	0,13	0,07
(5)	Porcino <50% magro (€/100 kg canal)	169,91	170,12	0,21	0,12
(5)	Lechón 20 kg (€/unidad)	51,01	50,63	-0,38	-0,74
(6)	Pollo, media de canales del 83% y 65% rdto. (€/100 kg canal)	190,54	191,80	1,26	0,66
(7)	Huevos - Clase L (€/docena)	0,88	0,87	-0,01	-1,36
(7)	Huevos - Clase M (€/docena)	0,81	0,80	-0,01	-0,99
(8)	Conejo 1,8-2,2 kilo vivo (€/100 kg)	176,46	186,46	10,00	5,67
(10)	Suero de leche en polvo (€/100kg)	98,40	100,01	1,61	1,64
(9)	Leche de vaca (€/100 litros): Fuente FEAGA	Precio diciembre 2013: 39,40 €/100 litros			

Posición comercial: (1) Entrada industria ; (2) Salida bodega; (3) Salida almazara; (4) Granel; s/árbol, finca,almacén agricultor,alhóndiga,lonja; (5) Entrada matadero; (6) Salida muelle matadero; (7) Salida muelle centro de embalaje; (8) Salida granja; (9) Precio pagado al ganadero (10) Precio franco fábrica sin impuestos ni costes

PRECIOS MEDIOS NACIONALES

■ antepenúltima campaña
■ penúltima campaña
■ campaña actual

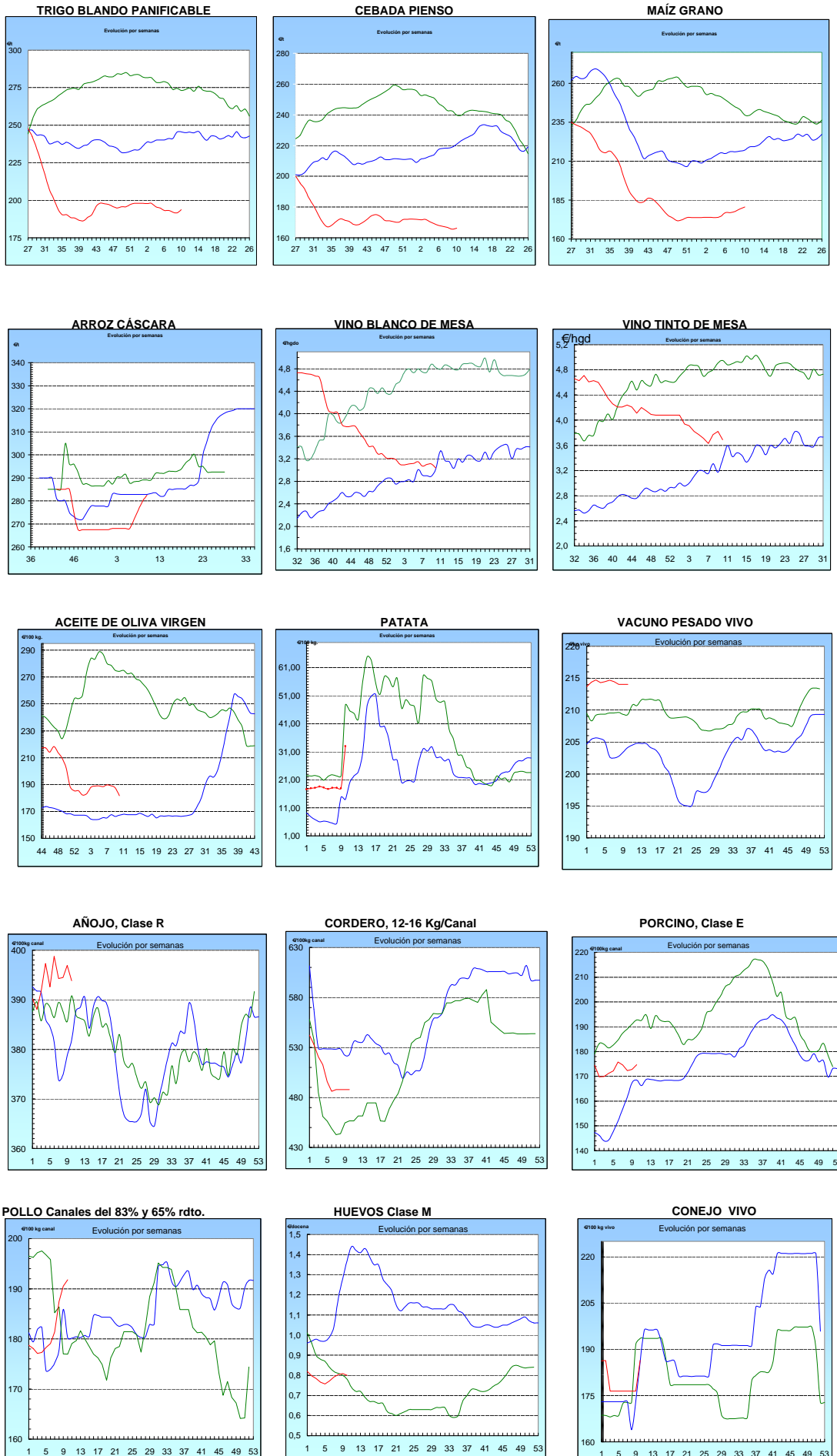

I-2 PRECIOS EN MERCADOS REPRESENTATIVOS - CEREAL

Precios en Euro/Tonelada

REGLAMENTO (UE) N° 1272/2009 DE LA COMISION. Artículo 56, apartado 3.

Precios de comercio al por mayor. Mercancía nacional y/o importada, sobre vehículo en posición almacén

PRODUCTO	MERCADO REPRESENTATIVO	Semana 24/02-02/03 2014	Semana 03-09/03 2014	Variación €
Trigo Blando Panificable	Álava	190,00	192,00	2,00
	Albacete	198,00	200,00	2,00
	Ávila	187,00	187,00	0,00
	Badajoz	198,00	201,00	3,00
	Barcelona	214,00	217,00	3,00
	Burgos	179,80	184,60	4,80
	Cádiz	232,00	232,00	0,00
	Ciudad Real	196,00	198,00	2,00
	Córdoba	215,00	215,00	0,00
	La Coruña	210,00	210,00	0,00
	Cuenca	198,00	200,00	2,00
	Gerona	214,00	217,00	3,00
	Guadalajara	188,00	192,00	4,00
	Huesca	195,00	197,00	2,00
	León	192,00	192,00	0,00
	Lérida	202,00	202,00	0,00
	La Rioja	188,00	190,00	2,00
	Madrid	188,00	192,00	4,00
	Navarra	195,00	197,00	2,00
	Orense	200,00	200,00	0,00
	Palencia	188,00	188,00	0,00
	Pontevedra	200,00	200,00	0,00
	Salamanca	188,00	187,80	-0,20
	Segovia	183,00	183,00	0,00
	Sevilla	232,00	232,00	0,00
	Soria	190,00	193,60	3,60
	Tarragona	217,00	218,00	1,00
	Teruel	201,00	203,00	2,00
	Toledo	193,00	193,00	0,00
	Valencia	205,00	204,00	-1,00
Valladolid	184,00	184,20	0,20	
Zamora	189,70	190,30	0,60	
Zaragoza	201,00	203,00	2,00	
Trigo Duro	Burgos	177,00	177,00	0,00
	Cádiz	253,00	253,00	0,00
	Córdoba	260,00	260,00	0,00
	Sevilla	253,00	253,00	0,00
	Zamora	221,00	221,00	0,00
	Zaragoza	240,00	240,00	0,00

I-2 PRECIOS EN MERCADOS REPRESENTATIVOS - CEREAL

Precios en Euro/Tonelada

REGLAMENTO (UE) N° 1272/2009 DE LA COMISION. Artículo 56, apartado 3.

Precios de comercio al por mayor. Mercancía nacional y/o importada, sobre vehículo en posición almacén

PRODUCTO	MERCADO REPRESENTATIVO	Semana 24/02-02/03 2014	Semana 03-09/03 2014	Variación €
Cebada Pienso	Albacete	163,00	164,00	1,00
	Ávila	163,00	163,00	0,00
	Badajoz	181,00	181,00	0,00
	Barcelona	180,00	182,00	2,00
	Burgos	160,60	164,80	4,20
	Ciudad Real	165,00	166,00	1,00
	La Coruña	185,00	185,00	0,00
	Cuenca	162,00	164,00	2,00
	Gerona	180,00	182,00	2,00
	Granada	170,00	170,00	0,00
	Guadalajara	162,00	160,00	-2,00
	Huelva	182,00	182,00	0,00
	Huesca	165,00	166,00	1,00
	León	172,00	172,00	0,00
	Lérida	173,00	173,00	0,00
	Madrid	162,00	160,00	-2,00
	Murcia	173,00	175,00	2,00
	Navarra	168,00	168,00	0,00
	Palencia	164,00	164,00	0,00
	Salamanca	167,60	167,00	-0,60
	Segovia	159,00	159,00	0,00
	Sevilla	180,00	180,00	0,00
	Soria	162,00	163,00	1,00
	Teruel	168,00	167,00	-1,00
Toledo	169,00	168,00	-1,00	
Valladolid	162,40	163,40	1,00	
Zamora	170,00	170,00	0,00	
Zaragoza	168,00	167,00	-1,00	
Cebada Malta	Albacete	187,00	187,00	0,00
	Burgos	175,00	181,00	6,00
	Cuenca	187,00	187,00	0,00
	La Rioja	175,00	177,00	2,00
	Navarra	170,00	170,00	0,00

I-2 PRECIOS EN MERCADOS REPRESENTATIVOS - CEREAL

Precios en Euro/Tonelada

REGLAMENTO (UE) N° 1272/2009 DE LA COMISION. Artículo 56, apartado 3.

Maíz grano, precios de comercio al por mayor. Mercancía nacional y/o importada, sobre vehículo en almacén
 Arroz cáscara, arroz blanco precios salida almacén agricultor

PRODUCTO	MERCADO REPRESENTATIVO	Semana 24/02-02/03 2014	Semana 03-09/03 2014	Variación €
Maíz Grano	Albacete	180,00	185,00	5,00
	Badajoz	176,00	179,00	3,00
	Barcelona	190,00	193,00	3,00
	Cáceres	176,00	179,00	3,00
	Cádiz	185,00	185,00	0,00
	Ciudad Real	184,00	185,00	1,00
	Córdoba	180,00	180,00	0,00
	La Coruña	188,00	188,00	0,00
	Cuenca	180,00	180,00	0,00
	Gerona	190,00	193,00	3,00
	Guadalajara	180,00	180,00	0,00
	Huelva	180,00	182,00	2,00
	Huesca	181,00	182,00	1,00
	León	175,00	175,00	0,00
	Lérida	181,00	181,00	0,00
	La Rioja	186,00	192,00	6,00
	Madrid	180,00	180,00	0,00
	Murcia	184,00	189,00	5,00
	Navarra	183,00	184,00	1,00
	Pontevedra	188,00	188,00	0,00
Salamanca	176,00	178,40	2,40	
Sevilla	185,00	185,00	0,00	
Tarragona	182,00	185,00	3,00	
Toledo	187,00	189,00	2,00	
Valencia	188,00	191,00	3,00	
Valladolid	174,20	178,20	4,00	
Zamora	175,00	175,00	0,00	
Zaragoza	180,00	180,00	0,00	
Arroz Cáscara (Japónica/Bahía R)	Valencia	282,50	282,50	0,00
Arroz Blanco Extra	Tarragona	550,00	550,00	0,00
	Valencia	535,00	535,00	0,00

**I-3 PRECIOS EN MERCADOS REPRESENTATIVOS
VINOS BLANCO Y TINTO SIN INDICACION GEOGRAFICA
Reglamentos UE N° 479/2008 y 144/2013**

**En €/hgdo, salida bodega, a granel, pago al contado sin I.V.A.
Precio de vino tinto referido al producto de 12 puntos de color**

PRODUCTO	MERCADO REPRESENTATIVO	Semana 24/02-2/03 2014	Semana 3-9/03 2014	Variación €
VINO BLANCO	Albacete	3,84	3,86	0,02
	Badajoz	2,55	2,55	0,00
	Ciudad Real	3,64	3,64	0,00
	Toledo	2,60	2,40	-0,20
VINO TINTO	Albacete	4,01	4,01	-0,01
	Ciudad Real	3,88	3,88	0,00
	Murcia	4,17	3,85	-0,32
	Toledo	3,40	3,40	0,00
	Valencia	3,13	2,48	-0,65

I-4 PRECIOS EN MERCADOS REPRESENTATIVOS DE ACEITES

Aceites. Precios sobre almazara, en €/100 kg, sin I.V.A.Rgtos C.E. 865/04 y 826/08

Semilla de girasol. Precios en centros de demanda, en €/100 kg, sin I.V.A. Rgto C.E.E. 3405/93

PRODUCTO Y ESPECIFICACIONES	MERCADO REPRESENTATIVO	Semana 24/02-2/03 2014	Semana 3-9/03 2014	Variación €
ACEITE DE OLIVA VIRGEN EXTRA Menos de 0,8°	Badajoz	210,40	207,40	-3,00
	Ciudad Real	207,00	204,00	-3,00
	Córdoba	200,00	199,80	-0,20
	Granada	203,00	196,10	-6,90
	Jaén	201,00	201,00	0,00
	Málaga	208,10	198,00	-10,10
	Sevilla	229,00	225,40	-3,60
	Tarragona	225,38	225,38	0,00
	Toledo	205,00	204,00	-1,00
ACEITE DE OLIVA VIRGEN De 0,8° a 2°	Badajoz	192,30	186,30	-6,00
	Córdoba	186,30	183,30	-3,00
	Granada	187,50	182,00	-5,50
	Jaén	188,17	180,90	-7,27
	Sevilla	184,80	180,30	-4,50
	Cadiz	180,00	180,00	0,00
	Tarragona	198,33	192,32	-6,01
	Toledo	186,00	180,00	-6,00
ACEITE DE OLIVA LAMPANTE Más de 2°	Córdoba	172,70	165,30	-7,40
	Granada	180,00	167,00	-13,00
	Jaén	174,70	170,60	-4,10
	Málaga	177,50	168,00	-9,50
	Sevilla	175,80	168,00	-7,80
	Tarragona	175,79	166,78	-9,01
	Badajoz	184,80	174,30	-10,50
ACEITE DE OLIVA REFINADO	Córdoba	186,30	180,90	-5,40
	Jaén	187,51	180,90	-6,61
	Tarragona	195,32	186,31	-9,01
ACEITE DE ORUJO CRUDO	Córdoba	82,50	82,56	0,06
	Jaén	83,99	84,14	0,15
	Tarragona	84,14	81,14	-3,01
ACEITE DE ORUJO REFINADO	Córdoba	120,80	120,80	0,00
	Jaén	121,10	120,80	-0,30
	Tarragona	123,21	120,20	-3,01
ACEITE DE GIRASOL REFINADO	Córdoba	77,00	80,00	3,00
	Sevilla	78,00	81,00	3,00
	Tarragona	80,50	80,00	-0,50
SEMILLA DE GIRASOL	Andalucía	33,84	34,50	0,66
	Centro-Norte	33,79	34,14	0,35

I-5 PRECIOS EN MERCADOS REPRESENTATIVOS - FRUTAS Y HORTALIZAS
PRECIOS DE PRODUCTOS NACIONALES

Mercados representativos de producción

Rgtos. CE 1234/2007 y 543/2011

En €100 kg, a salida agrupación de productores, envasado, sin I.V.A, incluyendo el precio del envase.

CITRICOS

PRODUCTO	MERCADO	VARIEDAD O TIPO	CAT.	CALIBRE mm.	DIA/MES				
					3/3	4/3	5/3	6/3	7/3
LIMON	Alicante	Fino	I	3-4	85,34	85,34	86,34	85,34	85,84
	Málaga	Fino	I	3-4	90,00	89,00	91,00	90,00	90,00
	Murcia	Fino	I	3-4	86,00	86,50	86,50	86,50	86,50
NARANJA	Alicante	Lanelate	I	6-9	-	45,00	-	45,00	50,00
	Valencia	Lanelate	I	6-9	34,00	34,00	34,00	34,00	34,00
	Valencia	Salustiana	I	6-9	35,00	35,00	35,00	35,00	35,00
	Sevilla	Lanelate	I	6-9	37,00	37,00	37,00	37,00	37,00
	Sevilla	Salustiana	I	6-9	37,00	37,00	37,00	37,00	37,00
MANDARINA	Alicante	Ortanique	I	1-2	50,00	47,63	-	50,00	48,15
	Castellón	Nadorcott	I	1-2	135,00	135,00	-	135,00	138,40
	Castellón	Ortanique	I	1-2	69,53	66,61	65,00	70,00	68,63
	Valencia	Nadorcott	I	1-2	-	-	-	125,00	-
	Valencia	Ortanique	I	1-2	-	-	-	60,00	-

FRUTAS DE PEPITA

PRODUCTO	MERCADO	VARIEDAD O TIPO	CAT.	CALIBRE mm.	DIA/MES				
					3/3	4/3	5/3	6/3	7/3
MANZANA	Girona	Fuji	I	70-80	79,87	79,87	79,87	79,87	79,87
	Girona	Golden Delicious	I	70-80	74,88	74,88	74,88	74,88	74,88
	Girona	Granny Smith	I	70-80	76,33	76,33	76,33	76,33	76,33
	Girona	Royal Gala	I	65-70	79,73	79,73	79,73	79,73	79,73
	Girona	Red Delicious	I	70-80	77,05	77,05	77,05	77,05	77,05
	Lleida	Fuji	I	70-80	66,00	64,00	69,00	65,00	66,00
	Lleida	Golden Delicious	I	70-80	59,59	58,67	59,86	58,63	57,48
	Lleida	Red Chief	I	70-80	65,62	65,37	64,88	63,20	60,81
	Lleida	Royal Gala	I	65-70	67,27	67,27	67,27	67,27	67,27
	Zaragoza	Grupo Reineta	I	85y+	-	-	87,75	85,31	-
	Zaragoza	Grupo Gala	I	70y+	-	-	-	65,00	-
	Zaragoza	Red Chief	I	60-65	-	-	66,48	-	-
	Zaragoza	Golden Delicious	I	70-80	59,02	63,64	-	-	-
	Zaragoza	Granny Smith	I	70-80	-	68,25	-	60,76	-
PERA	Lleida	Blanquilla	I	55-60	78,06	79,00	77,44	78,17	79,00
	Lleida	Conferencia	I	60-65	64,13	63,36	63,09	64,16	62,62
	Lleida	Alejandrina	I	65-70	56,00	55,00	58,00	56,00	58,00
	Lleida	Flor de Invierno	I	70-75	-	-	-	48,00	-
	Lleida	Grand Champion	I	65-70	78,00	-	-	72,00	77,00
	Zaragoza	Conferencia	I	60-65	-	68,25	-	65,93	-

FRUTAS DE HUESO

PRODUCTO	MERCADO	VARIEDAD O TIPO	CAT.	CALIBRE mm	DIA/MES				
					3/3	4/3	5/3	6/3	7/3
AGUACATE	Granada	Hass	I	16-20	166,00	147,00	154,00	98,00	-

I-5 PRECIOS EN MERCADOS REPRESENTATIVOS - FRUTAS Y HORTALIZAS

PRECIOS DE PRODUCTOS NACIONALES

Mercados representativos de producción

Rgtos. CE 1234/2007 y 543/2011

En €/100 kg, a salida agrupación de productores, envasado, sin I.V.A, incluyendo el precio del envase.

HORTALIZAS

PRODUCTO	MERCADO	VARIEDAD O TIPO	CAT.	CALIBRE mm.	DIA/MES				
					3/3	4/3	5/3	6/3	7/3
AJO	Córdoba	Blanco	I	50-60	110,81	110,81	110,81	110,81	110,81
	Córdoba	Morado	I	45-55	127,44	127,44	127,44	127,44	127,44
	Córdoba	Spring Blanco	I	50-60	115,00	115,00	115,00	115,00	115,00
	Córdoba	Spring Violeta	I	50-60	110,00	110,00	110,00	110,00	110,00
	Cuenca	Morado	I	45-55	168,00	168,00	168,00	168,00	168,00
BERENJENA	Almería	Alargada	I	40y+	83,50	73,00	55,59	56,43	50,49
CALABACÍN	Almería	-	I	14-21	26,98	25,40	27,78	32,68	30,24
CHAMPIÑON	La Rioja	Cerrado	I	30-65	148,70	149,28	148,37	148,26	147,70
COLIFLOR	La Rioja	Coronada	I	-	16,36	16,36	16,36	16,36	16,36
FRESA	Huelva	-	I	-	168,00	163,00	163,00	158,00	148,00
JUDÍA VERDE	Almería	Plana	I	-	164,50	164,50	164,50	164,50	164,50
	Granada	Plana	I	-	208,26	218,18	228,93	229,75	223,97
LECHUGA	Almería	Iceberg	I	400g.y+	-	46,24	57,20	62,00	-
	Murcia	Iceberg	I	400g.y+	55,00	55,00	55,00	55,00	55,00
PEPINO	Almería	Liso	I	350-500 gr	87,00	74,00	62,00	61,00	62,00
	Almería	Corto	I	-	52,50	53,00	52,00	48,50	-
PIMIENTO	Almería	Cuadrado color (rojo y amarillo)	I	70y+	103,00	-	110,00	-	94,00
	Almería	Cuadrado Verde	I	70y+	94,00	96,00	92,73	90,00	89,55
	Almería	Verde Alargado	I	40y+	98,04	-	103,00	-	101,00
TOMATE	Almería	Racimo	I	-	110,00	105,00	98,00	102,00	98,00
	Almería	Redondo	I	57-100	94,75	86,98	76,97	78,13	81,81
	Canarias	Redondo	I	57-100	75,21	75,21	75,21	75,21	75,21
	Granada	Racimo	I	-	98,00	98,00	98,00	98,00	98,00
	Granada	Redondo	I	57-100	69,00	67,00	72,00	71,00	77,00
	Granada	Cereza	I	-	208,00	199,00	193,00	200,00	213,00
	Murcia	Redondo	I	57-100	77,88	77,88	77,88	77,88	77,88
	ZANAHORIA	Cádiz	-	I	-	63,00	63,00	63,00	63,00

I-6 PRECIOS EN MERCADOS REPRESENTATIVOS VACUNO Y OVINO

A) BOVINO

**1.- PRECIO MEDIO NACIONAL (Euro/100 kg Canal) DE CANALES DE BOVINO PESADO
SEGÚN MODELO COMUNITARIO DE CLASIFICACIÓN R(CE) Nº 1249/2008.**

CATEGORÍA	CLASE DE CONFORMACIÓN Y DE ESTADO DE ENGRASAMIENTO	Semana 24/02-02/03 2014	Semana 03-09/03 2014	Variación
Categoría A: Canales de machos jóvenes sin castrar de más de un año y menos de dos años	Muy buena y poco cubierta (U-2)	416,94	410,37	-6,57
	Muy buena y cubierta (U-3)	415,76	408,50	-7,26
	Precio medio ponderado Categoría U	416,19	409,19	-7,00
	Buena y poco cubierta (R-2)	396,12	395,64	-0,48
	Buena y cubierta (R-3)	397,35	392,79	-4,57
	Precio medio ponderado Categoría R	396,90	393,84	-3,05
Categoría D: Canales de hembras que hayan parido	Mediocre y poco cubierta (P-2)	192,97	188,41	-4,56
	Mediocre y cubierta (P-3)	210,64	213,25	2,61
	Precio medio ponderado Categoría P	204,81	205,05	0,24
	Buena y cubierta (R-3)	250,92	254,01	3,09
	Buena y grasa (R-4)	286,68	279,96	-6,73
	Precio medio ponderado Categoría R	259,86	260,50	0,63
Categoría E: Canales de otras hembras	Muy buena y poco cubierta (U-2)	443,27	446,66	3,39
	Muy buena y cubierta (U-3)	427,61	428,68	1,07
	Precio medio ponderado Categoría U	435,76	438,03	2,28
	Buena y poco cubierta (R-2)	425,65	420,98	-4,67
	Buena y cubierta (R-3)	420,89	418,08	-2,81
	Buena y grasa (R-4)	401,67	400,55	-1,13
Categoría E: Canales de otras hembras	Precio medio ponderado Categoría R	421,92	418,25	-3,68
	Menos buena y poco cubierta (O-2)	386,71	377,79	-8,91
	Menos buena y cubierta (O-3)	380,35	373,04	-7,31
	Menos buena y grasa (O-4)	416,00	416,00	0,00
Precio medio ponderado Categoría O	385,21	377,33	-7,88	

I-6 PRECIOS EN MERCADOS REPRESENTATIVOS VACUNO Y OVINO**2.-PRECIO MEDIO NACIONAL DEL BOVINO (Euro/100 kg)**

BOVINO VIVO	Semana 24/02-02/03 2014	Semana 03-09/03 2014	Variación
Machos hasta 480 Kg. vivo	237,59	237,57	-0,02
Machos de más de 480 kg. vivo	222,43	223,01	0,58
Hembras que hayan parido	103,29	103,51	0,22
Otras hembras de hasta 380 Kg. vivo	248,76	248,80	0,04
Otras hembras de más de 380 Kg. vivo	242,12	240,75	-1,37

3.-PRECIO MEDIO NACIONAL DE OTROS ANIMALES DE LA ESPECIE BOVINA (R(CE) N° 2273/2002).

OTROS BOVINOS	Semana 24/02-02/03 2014	Semana 03-09/03 2014	Variación
Terneros de ocho días a cuatro semanas			
tipo cruzado	313,00	318,00	5,00
tipo frisón/país	82,25	89,75	7,50
<i>Media ponderada nacional (Euro/Cabeza)</i>	197,63	203,88	6,25
Bovinos ligeros comprendidos entre seis y doce meses			
tipo cruzado	283,81	285,27	1,46
tipo frisón/país	199,89	201,35	1,46
<i>Media ponderada nacional (Euro/100 kg Vivo)</i>	254,44	255,89	1,46

B) CORDEROS**1.-PRECIOS MEDIOS NACIONALES DE CANALES DE OVINO FRESCAS O REFRIGERADAS R(CE) N° 315/2002
. Euro/100 Kg Canal**

CORDEROS I y II	Semana 24/02-02/03 2014	Semana 03-09/03 2014	Variación
Corderos I (12 a 13 kg/canal)	542,59	542,59	0,00
Corderos II (13,1 a 16 kg/canal)	433,17	433,17	0,00
<i>Media ponderada</i>	487,88	487,88	0,00

2.-PRECIOS MEDIOS DE CANALES DE OVINO FRESCAS O REFRIGERADAS EN LOS MERCADOS NACIONALES REPRESENTATIVOS PARA LA C.E.

MERCADO REPRESENTATIVO Cordero 9-19 kg	Semana 24/02-02/03 2014	Semana 03-09/03 2014	Variación
Mat. Valencia	606,12	606,07	-0,05
Mercabarna	501,36	499,81	-1,56
Mercamadrid	516,56	516,56	0,00
Albacete	561,99	561,99	0,00
Extremadura	512,42	512,42	0,00
Medina del Campo	552,50	552,50	0,00
Talavera de la Reina	493,79	493,79	0,00
Zaragoza	578,35	578,35	0,00
<i>Media ponderada nacional</i>	538,88	538,80	-0,08

PRECIOS EN MERCADOS REPRESENTATIVOS - PRODUCTOS GANADEROS**D) - PORCINO**

CLASIFICACIÓN EUROPEA (CE) Nº 1249/2008.

Euro/100 kg Canal

MERCADO REPRESENTATIVO	Clase E			Clase U			Clase R		
	Semana 24/02-02/03 2014	Semana 03-09/03 2014	Variación	Semana 24/02-02/03 2014	Semana 03-09/03 2014	Variación	Semana 24/02-02/03 2014	Semana 03-09/03 2014	Variación
LONJAS									
Ebro	157,05	158,92	1,87	152,48	152,73	0,25	150,94	151,19	0,25
Mercalleida	156,26	158,12	1,86	151,71	151,96	0,25	150,17	150,42	0,25
Segovia	161,77	163,42	1,65	157,06	157,06	0,00	170,13	171,43	1,30
Silleda	156,68	156,68	0,00	152,11	150,58	-1,53	--	--	--
Conjunto de Lonjas Media Ponderada	157,56	159,31	1,75	152,97	153,11	0,14	154,72	155,21	0,49
MATADEROS Media Ponderada	187,96	190,00	2,04	182,48	182,60	0,12	185,11	185,03	-0,08
Media Nacional	172,76	174,65	1,89	167,73	167,85	0,13	169,91	170,12	0,21

PRECIOS EN MERCADOS REPRESENTATIVOS - PRODUCTOS GANADEROS - PORCINO.**E) - PORCINO PRECOZ
LECHONES, OTRAS CALIDADES.**

Euro/100 Kg vivo

Cerdas de Desvieje	Semana 24/02-02/03 2014	Semana 03-09/03 2014	Variación
Cerdas de Desvieje	65,27	65,16	-0,12
CERDOS CEBADOS			
Categoría U	129,15	129,25	0,10
LECHONES			
Lleida.Base 20kg de peso.	242,50	240,00	-2,50
Segovia.Base 20kg de peso.	262,50	262,50	0,00
Normal.Base 20kg de peso.	255,04	253,17	-1,88

F) -TRONCO IBÉRICO

Euro/100 Kg vivo

LECHONES	Semana 24/02- 02/03 2014	Semana 03-09/03 2014	Variación
Base 23 Kg.	512,07	518,49	6,42
DESVIEJE			
Reproductores de desvieje	173,91	173,91	0,00
CEBADOS			
Marranillos, de 35 a 60 Kg.	400,00	391,30	-8,70
Primals, de 60 a 100 Kg.	--	--	--
Cerdos cebados de pienso (extensivo)	248,26	248,78	0,52
Cerdos cebados de bellota	287,61	287,61	0,00

I
S C



GOBIERNO
DE ESPAÑA

MINISTERIO
DE AGRICULTURA, ALIMENTACIÓN
Y MEDIO AMBIENTE