



28 de mayo 2014

Índice:

1. Precios Medios Nacionales, comentarios y gráficos

2. Precios en Mercados Representativos UE

- 2.1 Cereales
- 2.2 Vinos de mesa
- 2.3 Aceites y Semillas
- 2.4 Frutas y Hortalizas
- 2.5 Vacuno
- 2.6 Ovino
- 2.7 Porcino



GOBIERNO
DE ESPAÑA

MINISTERIO
DE AGRICULTURA, ALIMENTACIÓN
Y MEDIO AMBIENTE

SECRETARÍA GENERAL TÉCNICA

Subdirección General de Estadística

sgestadi@magrama.es

<http://www.magrama.gob.es/es/estadistica/temas/default.aspx>

Publicación elaborada por la
Secretaría General Técnica
Subdirección General de Estadística



MINISTERIO DE AGRICULTURA, ALIMENTACIÓN Y MEDIO AMBIENTE

Edita

© Ministerio de Agricultura, Alimentación y Medio Ambiente
Secretaría General Técnica
Centro de Publicaciones
Catálogo de Publicaciones de la Administración General del Estado:
<http://publicacionesoficiales.boe.es/>

N.I.P.O.: 280-14-010-0

Se permite la utilización, copia o reproducción de los datos de este Boletín siempre que se cite expresamente su procedencia

CEREALES (=): Descenso de los cereales grano, trigo blando panificable (-0,49%), maíz grano (-0,19%) y arroz cáscara (-1,48%), subida de la cebada pienso (0,83%).

VINO DE MESA (=): Subida significativa del vino de mesa blanco (6,80%) y bajada del vino tinto (-4,76%).

ACEITES VEGETALES (=): Descenso del aceite de oliva virgen (-1,02%) y aceite de oliva lampante (-0,57%), subida del aceite de orujo crudo (0,05%) y refinado de girasol (0,82%).

CÍTRICOS: Retroceso en limón (-1,44%), avances en naranja (2,29%).

FRUTA DE HUESO (▼): Incremento de oferta y descenso de cotizaciones, tanto en albaricoque (-6,12%) como en melocotón (-7,66%).

HORTALIZAS (▲): Salvo el descenso registrado en tomate (-3,28%), suben el resto de hortalizas de referencia, destacando pimiento verde italiano (10,63%), acelga (5,79%) y judía verde plana (3,63%). Subida en patata (4,90%).

VACUNO (▼): Los precios de las canales de ternera y las de añojo registraron bajadas del (-0,57%) y del (-0,60%). Las cotizaciones de los animales para vida caen el (-0,58%).

CORDERO (▲): Continúan las subidas en los precios de las canales de cordero (0,83% de media en sus diferentes presentaciones) debido a una demanda exterior constante que ha provocado una oferta muy escasa en el mercado interno.

PORCINO (▼): Bajadas de los precios de la canal de porcino de capa blanca debido a una caída general de la demanda. Así, los precios de las canales de mayor calidad bajaron el (-4,13%) y los de calidad inferior un (-0,56%) de media. Las cotizaciones de los lechones base 20 kg ceden el (-4,29%).

POLLOS (▼): Leves variaciones a la baja (-0,44%) en las cotizaciones de las canales de pollo.

HUEVOS (=): Sin apenas variaciones. Tan sólo mencionar la bajada en la docena de los huevos de mayor gramaje, lo que supone una disminución porcentual del (-1,28%).

CONEJO (=): El conejo vivo de granja mantiene su bajo nivel de cotizaciones.

LÁCTEOS (▼): El precio del suero de leche en polvo cede un (-0,81%).

PRODUCTOS AGRARIOS (especificaciones)		Semana 20 12-18/05	Semana 21 19-25/05	Variación semanal euros	Variación semanal %
AGRICOLAS					
(1)	Trigo blando panificable (€/t)	201,41	200,42	-0,99	-0,49
(1)	Cebada pienso (€/t)	172,18	173,61	1,43	0,83
(1)	Maíz grano (€/t)	191,10	190,74	-0,35	-0,19
(4)	Arroz cáscara (€/t)	285,00	280,79	-4,21	-1,48
(1)	Alfalfa (€/t)	160,54	157,42	-3,12	-1,94
(2)	Vino blanco sin indicación geográfica (€/hgdo)	2,50	2,67	0,17	6,80
(2)	Vino tinto sin indicación geográfica (€/hgdo, 12p. color)	3,15	3,00	-0,15	-4,76
(3)	Aceite de oliva virgen de 0,8 a 2° (€/100 kg)	179,52	177,69	-1,83	-1,02
(3)	Aceite de oliva lampante, más de 2° (€/100 kg)	163,99	163,06	-0,93	-0,57
(3)	Aceite de orujo crudo (€/100 kg)	80,79	80,83	0,04	0,05
(3)	Aceite girasol refinado (€/100 kg)	77,00	77,63	0,63	0,82
(4)	Limón (€/100 kg)	47,99	47,30	-0,69	-1,44
(4)	Naranja (€/100kg)	17,88	18,29	0,41	2,29
(4)	Manzana Golden (€/100 kg)	39,75	39,75	0,00	0,00
(4)	Albaricoque (€/100 kg)	76,19	71,53	-4,66	-6,12
(4)	Melocotón(€/100kg)	69,49	64,17	-5,32	-7,66
(4)	Acelga (€/100kg)	40,07	42,39	2,32	5,79
(4)	Esparrago(€/100kg)	155,01	158,93	3,92	2,53
(4)	Fresón (€/100 kg)	60,00	60,00	0,00	0,00
(4)	Judía verde tipo plana (€/100 kg)	78,64	81,50	2,86	3,63
(4)	Lechuga Romana (€/100 kg)	25,44	25,44	0,00	0,00
(4)	Pimiento verde tipo italiano (€/100 kg)	33,98	37,60	3,61	10,63
(4)	Tomate liso (€/100 kg)	28,53	27,59	-0,94	-3,28
(4)	Patata (€/100 kg)	24,03	25,21	1,18	4,90
GANADEROS					
(5)	Ternera, conjunto clases (€/100 kg canal)	397,66	395,41	-2,25	-0,57
(5)	Añojo, buena conformación (€/100 kg canal)	378,37	376,10	-2,27	-0,60
(5)	Bovino vivo, conjunto categorías (€/100 kg vivo)	205,20	204,01	-1,19	-0,58
(5)	Corderos 9-19 kilos (€/100 kg canal)	623,51	628,65	5,14	0,82
(5)	Corderos12-16 kilos (€/100 kg canal)	560,69	565,35	4,66	0,83
(5)	Porcino 60-55% magro (€/100 kg canal)	185,32	177,67	-7,65	-4,13
(5)	Porcino 50-55% magro (€/100 kg canal)	173,44	172,08	-1,36	-0,78
(5)	Porcino<50% magro (€/100 kg canal)	175,73	175,14	-0,59	-0,34
(5)	Lechon 20 kg (€/unidad)	50,33	48,17	-2,16	-4,29
(6)	Pollo, media de canales del 83% y 65% rdto. (€/100 kg canal)	194,16	193,30	-0,86	-0,44
(7)	Huevos - Clase L (€/docena)	0,78	0,77	-0,01	-1,28
(7)	Huevos - Clase M (€/docena)	0,71	0,71	0,00	0,00
(8)	Conejo1,8-2,2 kilo,vivo (€/100 kg)	166,29	166,37	0,08	0,05
(10)	Suero de leche en polvo (€/100kg)	97,15	96,36	-0,79	-0,81
(9)	Leche de vaca (€/100 litros): Fuente FEGA	Precio marzo 2014: 39,10 €/100 litros			

Posición comercial: (1) Entrada industria ; (2) Salida bodega; (3) Salida almazara; (4) Granel; s/árbol, finca,almacén agricultor,alhóndiga,lonja; (5) Entrada matadero; (6) Salida muelle matadero; (7) Salida muelle centro de embalaje; (8) Salida granja; (9) Precio pagado al ganadero (10) Precio franco fábrica sin impuestos ni costes

PRECIOS MEDIOS NACIONALES

■ antepenúltima campaña
■ penúltima campaña
■ campaña actual

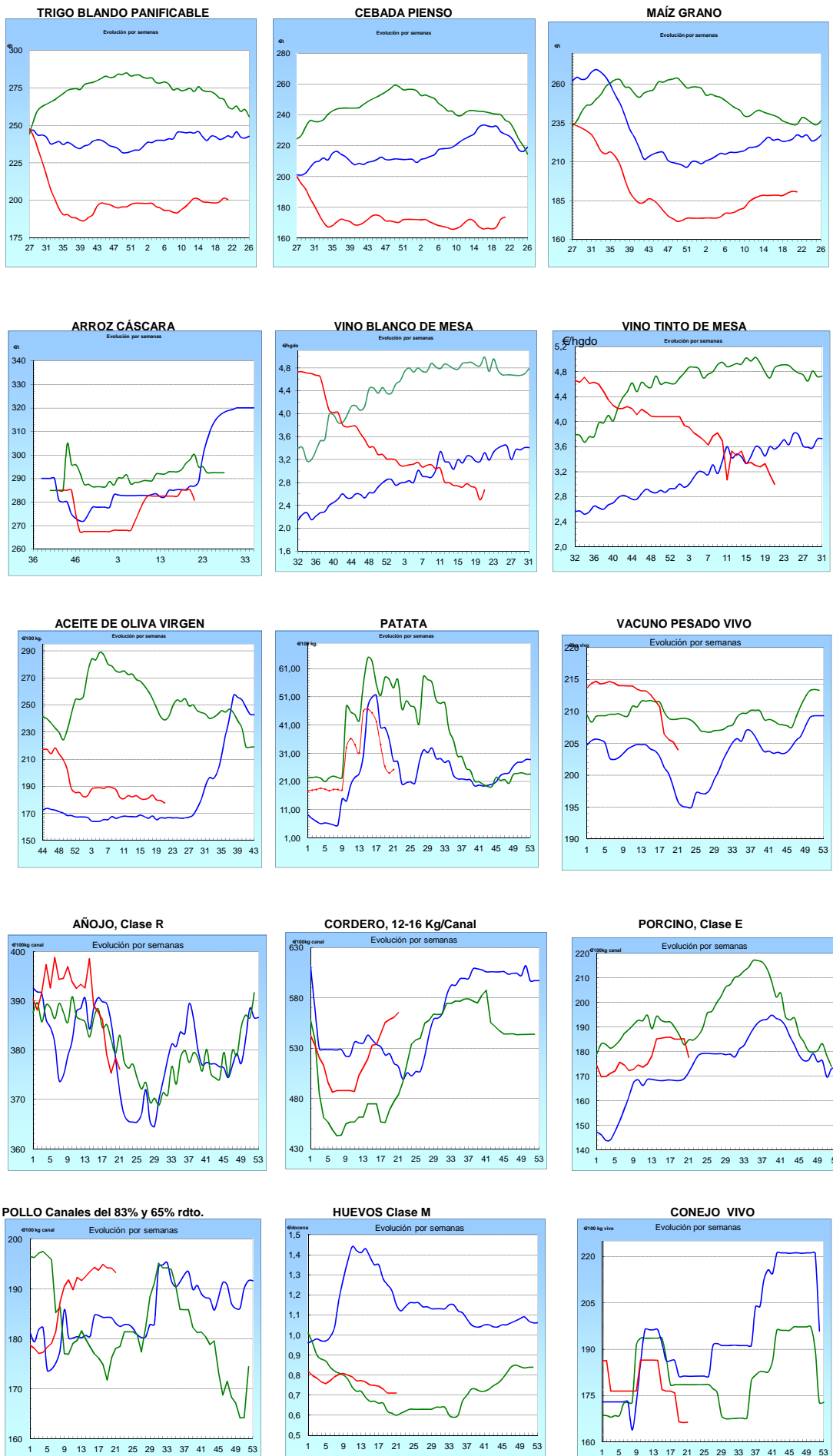

I-2 PRECIOS EN MERCADOS REPRESENTATIVOS - CEREAL

Precios en Euro/Tonelada

REGLAMENTO (UE) N° 1272/2009 DE LA COMISION. Artículo 56, apartado 3.

Precios de comercio al por mayor. Mercancía nacional y/o importada, sobre vehículo en posición almacén

PRODUCTO	MERCADO REPRESENTATIVO	Semana 12-18/05 2014	Semana 19-25/05 2014	Variación €
Trigo Blando Panificable	Álava	198,00	198,00	0,00
	Albacete	208,00	208,00	0,00
	Ávila	196,00	196,00	0,00
	Badajoz	210,00	210,00	0,00
	Barcelona	219,00	217,00	-2,00
	Burgos	195,00	191,40	-3,60
	Cádiz	228,00	228,00	0,00
	Ciudad Real	204,00	202,00	-2,00
	Córdoba	225,00	210,00	-15,00
	La Coruña	222,00	222,00	0,00
	Cuenca	207,00	207,00	0,00
	Gerona	219,00	217,00	-2,00
	Guadalajara	200,00	196,00	-4,00
	Huesca	203,00	203,00	0,00
	León	202,00	202,00	0,00
	Lérida	209,00	208,00	-1,00
	La Rioja	198,00	198,00	0,00
	Madrid	200,00	196,00	-4,00
	Navarra	200,00	200,00	0,00
	Orense	216,00	216,00	0,00
	Palencia	197,00	196,00	-1,00
	Pontevedra	216,00	216,00	0,00
	Salamanca	197,80	198,00	0,20
	Segovia	193,00	196,00	3,00
	Sevilla	228,00	228,00	0,00
	Soria	198,00	200,00	2,00
	Tarragona	222,00	222,00	0,00
	Teruel	210,00	210,00	0,00
	Toledo	203,00	203,00	0,00
	Valencia	215,00	216,00	1,00
Valladolid	192,20	192,40	0,20	
Zamora	199,60	199,90	0,30	
Zaragoza	210,00	210,00	0,00	
Trigo Duro	Cádiz	240,00	240,00	0,00
	Córdoba	260,00	240,00	-20,00
	Sevilla	240,00	240,00	0,00
	Zamora	225,00	226,00	1,00
	Zaragoza	250,00	250,00	0,00

I-2 PRECIOS EN MERCADOS REPRESENTATIVOS - CEREAL

Precios en Euro/Tonelada

REGLAMENTO (UE) N° 1272/2009 DE LA COMISION. Artículo 56, apartado 3.

Precios de comercio al por mayor. Mercancía nacional y/o importada, sobre vehículo en posición almacén

PRODUCTO	MERCADO REPRESENTATIVO	Semana 12-18/05 2014	Semana 19-25/05 2014	Variación €
Cebada Pienso	Albacete	176,20	176,30	0,10
	Ávila	173,00	173,00	0,00
	Badajoz	189,00	189,00	0,00
	Barcelona	184,00	184,00	0,00
	Burgos	168,00	166,00	-2,00
	Ciudad Real	169,80	175,00	5,20
	La Coruña	192,00	192,00	0,00
	Cuenca	177,00	177,00	0,00
	Gerona	184,00	184,00	0,00
	Granada	173,00	176,00	3,00
	Guadalajara	170,00	174,80	4,80
	Huelva	187,00	190,00	3,00
	Huesca	171,00	174,00	3,00
	León	175,00	175,00	0,00
	Lérida	173,00	176,00	3,00
	Madrid	170,00	176,00	6,00
	Murcia	190,00	190,00	0,00
	Navarra	169,00	174,00	5,00
	Palencia	178,00	175,00	-3,00
	Salamanca	175,60	176,20	0,60
	Segovia	165,00	168,00	3,00
	Sevilla	185,00	189,00	4,00
	Soria	170,00	173,20	3,20
	Teruel	170,00	172,00	2,00
Toledo	176,20	176,60	0,40	
Valladolid	171,20	171,20	0,00	
Zamora	175,00	175,00	0,00	
Zaragoza	170,00	172,00	2,00	
Cebada Malta	Albacete	192,00	192,00	0,00
	Cuenca	192,00	192,00	0,00
	La Rioja	176,00	180,00	4,00
	Navarra	178,00	178,00	0,00

I-2 PRECIOS EN MERCADOS REPRESENTATIVOS - CEREAL

Precios en Euro/Tonelada

REGLAMENTO (UE) N° 1272/2009 DE LA COMISION. Artículo 56, apartado 3.

Maíz grano, precios de comercio al por mayor. Mercancía nacional y/o importada, sobre vehículo en almacén
Arroz cáscara, arroz blanco precios salida almacén agricultor

PRODUCTO	MERCADO REPRESENTATIVO	Semana 12-18/05 2014	Semana 19-25/05 2014	Variación €
Maíz Grano	Albacete	192,20	192,10	-0,10
	Badajoz	187,00	187,00	0,00
	Barcelona	197,00	195,00	-2,00
	Cáceres	187,00	187,00	0,00
	Cádiz	187,00	187,00	0,00
	Ciudad Real	193,00	193,00	0,00
	Córdoba	185,00	185,00	0,00
	La Coruña	198,00	198,00	0,00
	Cuenca	192,00	192,00	0,00
	Gerona	197,00	195,00	-2,00
	Guadalajara	194,00	190,00	-4,00
	Huelva	188,00	188,00	0,00
	Huesca	189,00	189,00	0,00
	León	192,00	192,00	0,00
	Lérida	190,00	188,00	-2,00
	La Rioja	196,00	196,00	0,00
	Madrid	194,00	190,00	-4,00
	Murcia	193,00	193,00	0,00
	Navarra	192,00	191,00	-1,00
	Pontevedra	198,00	198,00	0,00
	Salamanca	195,00	195,20	0,20
	Sevilla	189,00	189,00	0,00
	Tarragona	190,00	188,00	-2,00
Teruel	189,00	190,00	1,00	
Toledo	197,00	197,00	0,00	
Valencia	203,00	201,00	-2,00	
Valladolid	191,80	191,20	-0,60	
Zamora	192,00	192,00	0,00	
Zaragoza	189,00	190,00	1,00	
Arroz Cáscara (Indica- L)	Sevilla	--	264,00	--
Arroz Cáscara (Japónica/Bahía R)	Valencia	285,00	285,00	0,00
Arroz Blanco Extra	Tarragona	550,00	550,00	0,00
	Valencia	530,00	530,00	0,00

**I-3 PRECIOS EN MERCADOS REPRESENTATIVOS
VINOS BLANCO Y TINTO SIN INDICACION GEOGRAFICA
Reglamentos UE N° 479/2008 y 144/2013**

**En €/hgdo, salida bodega, a granel, pago al contado sin I.V.A.
Precio de vino tinto referido al producto de 12 puntos de color**

PRODUCTO	MERCADO REPRESENTATIVO	Semana 12-18/05 2014	Semana 19-25/05 2014	Variación €
VINO BLANCO	Albacete	3,88	3,32	-0,55
	Badajoz	1,89	1,89	0,00
	Ciudad Real	2,63	3,20	0,57
	Cuenca	2,69	2,69	0,00
	Toledo	2,44	2,44	0,00
VINO TINTO	Albacete	3,56	3,43	-0,12
	Ciudad Real	-	2,14	-
	Murcia	3,12	3,54	0,42
	Toledo	2,74	2,87	0,13
	Valencia	2,24	2,24	0,00

I-4 PRECIOS EN MERCADOS REPRESENTATIVOS DE ACEITES

Aceites. Precios sobre almazara, en €/100 kg, sin I.V.A.Rgtos C.E. 865/04 y 826/08

Semilla de girasol. Precios en centros de demanda, en €/100 kg, sin I.V.A. Rgto C.E.E. 3405/93

PRODUCTO Y ESPECIFICACIONES	MERCADO REPRESENTATIVO	Semana 12-18/05 2014	Semana 19-25/05 2014	Variación €
ACEITE DE OLIVA VIRGEN EXTRA Menos de 0,8°	Badajoz	199,80	199,80	0,00
	Ciudad Real	197,00	195,00	-2,00
	Córdoba	198,30	196,80	-1,50
	Granada	195,30	197,00	1,70
	Jaén	196,70	196,00	-0,70
	Málaga	195,90	195,20	-0,70
	Sevilla	223,50	228,30	4,80
	Tarragona	213,36	213,36	0,00
ACEITE DE OLIVA VIRGEN De 0,8° a 2°	Badajoz	180,30	180,30	0,00
	Córdoba	178,00	177,30	-0,70
	Granada	178,50	178,00	-0,50
	Jaén	180,20	177,00	-3,20
	Sevilla	180,30	185,30	5,00
	Cadiz	179,00	174,00	-5,00
	Tarragona	180,30	180,30	0,00
	Toledo	177,00	173,00	-4,00
ACEITE DE OLIVA LAMPANTE Más de 2°	Córdoba	159,90	162,00	2,10
	Granada	165,00	162,00	-3,00
	Jaén	166,00	164,00	-2,00
	Málaga	161,40	161,10	-0,30
	Sevilla	165,00	162,60	-2,40
	Tarragona	156,26	156,26	0,00
	Badajoz	162,30	162,30	0,00
ACEITE DE OLIVA REFINADO	Córdoba	173,99	174,80	0,81
	Jaén	174,29	174,29	0,00
	Tarragona	177,30	177,30	0,00
ACEITE DE ORUJO CRUDO	Córdoba	80,11	80,20	0,09
	Jaén	81,14	81,14	0,00
	Tarragona	81,14	81,14	0,00
ACEITE DE ORUJO REFINADO	Córdoba	117,44	117,14	-0,30
	Jaén	117,92	117,80	-0,12
	Tarragona	117,20	117,20	0,00
ACEITE DE GIRASOL REFINADO	Córdoba	76,50	76,90	0,40
	Sevilla	77,00	77,50	0,50
	Tarragona	77,50	78,50	1,00

I-5 PRECIOS EN MERCADOS REPRESENTATIVOS - FRUTAS Y HORTALIZAS**PRECIOS DE PRODUCTOS NACIONALES**

Mercados representativos de producción

Rgtos. CE 1234/2007 y 543/2011

En €/100 kg, a salida agrupación de productores, envasado, sin I.V.A, incluyendo el precio del envase.

CITRICOS

PRODUCTO	MERCADO	VARIEDAD O TIPO	CAT.	CALIBRE mm.	DIA/MES				
					19/5	20/5	21/5	22/5	23/5
LIMON	Alicante	Fino	I	3-4	87,00	89,00	88,00	87,00	88,00
	Malaga	Fino	I	3-4	91,00	88,00	89,00	88,00	91,00
	Murcia	Fino	I	3-4	94,17	98,14	99,14	99,14	98,14
	Murcia	Verna	I	3-4	94,67	93,67	94,17	94,67	94,17
NARANJA	Sevilla	Lanelate	I	6-9	39,00	39,00	39,00	39,00	39,00
	Sevilla	Salustiana	I	6-9	37,00	37,00	37,00	37,00	37,00
	Valencia	Lanelate	I	6-9	38,00	38,00	38,00	38,00	38,00
	Valencia	Valencia late	I	6-9	48,00	48,00	48,00	48,00	48,00

FRUTAS DE PEPITA

PRODUCTO	MERCADO	VARIEDAD O TIPO	CAT.	CALIBRE mm.	DIA/MES				
					19/5	20/5	21/5	22/5	23/5
MANZANA	Girona	Fuji	I	70-80	79,52	79,52	79,52	79,52	79,52
	Girona	Golden Delicious	I	70-80	68,33	68,33	68,33	68,33	68,33
	Girona	Granny Smith	I	70-80	74,65	74,65	74,65	74,65	74,65
	Girona	Red Delicious	I	70-80	86,03	86,03	86,03	86,03	86,03
	Girona	Royal Gala	I	65-70	82,17	82,17	82,17	82,17	82,17
	Lleida	Fuji	I	70-80	68,00	67,00	68,00	68,00	68,00
	Lleida	Golden Delicious	I	70-80	60,10	59,48	59,29	57,39	58,41
	Zaragoza	Golden Delicious	I	70-80	58,25	58,60	57,98	-	-
PERA	Lleida	Blanquilla	I	55-60	82,00	81,00	81,00	81,00	83,00
	Lleida	Conferencia	I	60-65	70,28	68,72	71,04	71,12	69,01
	Lleida	Alejandrina	I	65-70	-	51,00	50,00	-	-
	Lleida	Devoe	I	60-65	-	69,00	-	67,00	-
	Zaragoza	Conferencia	I	60-65	74,13	74,13	74,13	74,13	74,13

FRUTAS DE HUESO

PRODUCTO	MERCADO	VARIEDAD O TIPO	CAT.	CALIBRE mm	DIA/MES				
					19/5	20/5	21/5	22/5	23/5
ALBARICOQUE	Murcia	Mogador	I	45-50	144,63	144,63	144,63	144,63	144,63
CEREZA	Zaragoza	-	I	22y+	246,80	246,80	246,80	246,80	246,80
CIRUELA	Murcia	Japonesa	I	40y+	148,76	148,76	148,76	148,76	148,76
MELOCOTÓN	Murcia	Pulpa amarilla	I	A/B	82,64	82,64	82,64	82,64	82,64
	Murcia	Paraguayo	I	A/B	195,00	195,00	195,00	195,00	195,00
NECTARINA	Murcia	Pulpa amarilla	I	A/B	86,78	86,78	86,78	86,78	86,78

I-5 PRECIOS EN MERCADOS REPRESENTATIVOS - FRUTAS Y HORTALIZAS
--

PRECIOS DE PRODUCTOS NACIONALES

Mercados representativos de producción

Rgtos. CE 1234/2007 y 543/2011

En €/100 kg, a salida agrupación de productores, envasado, sin I.V.A, incluyendo el precio del envase.

HORTALIZAS

PRODUCTO	MERCADO	VARIEDAD O TIPO	CAT.	CALIBRE mm.	DIA/MES					
					19/5	20/5	21/5	22/5	23/5	24/5
AJO	Córdoba	Morado	I	45-55	150,00	150,00	150,00	150,00	150,00	-
	Córdoba	Spring Blanco	I	50-60	135,00	135,00	135,00	135,00	135,00	-
	Córdoba	Spring Violeta	I	50-60	130,00	130,00	130,00	130,00	130,00	-
	Cuenca	Morado	I	45-55	147,00	147,00	147,00	147,00	147,00	-
	Cuenca	Spring Violeta	I	50-60	135,00	135,00	135,00	135,00	135,00	-
BERENJENA	Almería	Alargada	I	40y+	51,25	47,50	42,75	42,50	43,09	-
CALABACÍN	Almería	-	I	14-21	34,50	41,00	33,36	30,00	29,44	-
CHAMPIÑÓN	La Rioja	Cerrado	I	30-65	145,60	146,01	146,34	146,04	145,05	-
COLIFLOR	La Rioja	Coronada	I	-	27,27	27,27	27,27	27,27	27,27	-
ESPARRAGO	Granada	Verde	I	10-16	325,00	325,00	325,00	325,00	325,00	325,00
	Navarra	Blanco	I	16y+	313,00	313,00	313,00	313,00	313,00	-
FRESA	Huelva	-	I	-	114,01	117,00	142,00	142,00	142,00	132,00
JUDIA VERDE	Almería	Plana	I	-	91,11	-	96,73	-	110,00	-
	Granada	Plana	I	-	122,73	116,36	124,24	121,49	123,48	119,83
LECHUGA	Murcia	Iceberg	I	400g,y+	69,00	69,00	69,00	69,00	69,00	-
MELÓN	Almería	Piel de Sapo	I	-	48,00	-	54,00	-	52,00	-
	Murcia	Galia	I	800-1250g	84,00	84,00	84,00	84,00	84,00	-
PIMIENTO	Almería	Cuadrado verde	I	70y+	54,44	57,00	-	-	56,43	-
	Murcia	Cuadrado color (rojo y amarillo)	I	70y+	104,17	104,17	104,17	104,17	104,17	-
	Murcia	Cuadrado Verde	I	70y+	98,48	98,48	98,48	98,48	98,48	-
SANDIA	Almería	con pepitas	I	-	25,00	-	24,95	-	20,95	-
	Almería	sin pepitas	I	-	40,00	-	36,00	-	35,00	-
TOMATE	Almería	Racimo	I	-	-	35,71	30,16	23,81	26,98	31,76
	Almería	Redondo	I	57-100	-	28,56	22,22	23,81	25,56	36,22
	Granada	Redondo	I	57-100	43,00	49,00	44,71	36,00	35,00	33,00
	Granada	Cereza	I	-	109,00	106,00	113,00	109,00	103,00	113,00
	Murcia	Redondo	I	57-100	50,33	50,33	50,33	-	50,33	-
ZANAHORIA	Cádiz	-	I	-	56,00	56,00	56,00	56,00	56,00	-

I-6 PRECIOS EN MERCADOS REPRESENTATIVOS VACUNO Y OVINO

A) BOVINO

**1.- PRECIO MEDIO NACIONAL (Euro/100 kg Canal) DE CANALES DE BOVINO PESADO
SEGÚN MODELO COMUNITARIO DE CLASIFICACIÓN R(CE) Nº 1249/2008.**

CATEGORÍA	CLASE DE CONFORMACIÓN Y DE ESTADO DE ENGRASAMIENTO	Semana 12-18/05 2014	Semana 19-25/05 2014	Variación
Categoría A: Canales de machos jóvenes sin castrar de más de un año y menos de dos años	Muy buena y poco cubierta (U-2)	398,55	405,61	7,06
	Muy buena y cubierta (U-3)	389,88	390,85	0,98
	Precio medio ponderado Categoría U	393,09	396,31	3,23
	Buena y poco cubierta (R-2)	379,52	376,08	-3,44
	Buena y cubierta (R-3)	377,69	376,10	-1,59
	Precio medio ponderado Categoría R	378,37	376,10	-2,27
Categoría D: Canales de hembras que hayan parido	Mediocre y poco cubierta (P-2)	196,55	195,52	-1,03
	Mediocre y cubierta (P-3)	211,57	203,64	-7,93
	Precio medio ponderado Categoría P	206,61	200,96	-5,65
	Buena y cubierta (R-3)	239,51	245,47	5,96
	Buena y grasa (R-4)	263,45	260,55	-2,90
	Precio medio ponderado Categoría R	245,50	249,24	3,74
Categoría E: Canales de otras hembras	Menos buena y poco cubierta (O-2)	234,84	225,08	-9,76
	Menos buena y cubierta (O-3)	236,32	234,37	-1,95
	Menos buena y grasa (O-4)	252,04	248,08	-3,96
	Precio medio ponderado Categoría O	240,17	236,45	-3,72
	Muy buena y poco cubierta (U-2)	439,48	441,61	2,13
	Muy buena y cubierta (U-3)	433,06	431,32	-1,74
Categoría E: Canales de otras hembras	Precio medio ponderado Categoría U	436,40	436,67	0,28
	Buena y poco cubierta (R-2)	407,69	412,93	5,24
	Buena y cubierta (R-3)	407,58	414,24	6,65
	Buena y grasa (R-4)	401,43	397,71	-3,72
	Precio medio ponderado Categoría R	407,15	412,21	5,06
	Menos buena y poco cubierta (O-2)	366,34	369,47	3,13
Categoría E: Canales de otras hembras	Menos buena y cubierta (O-3)	377,63	374,66	-2,97
	Menos buena y grasa (O-4)	400,82	400,93	0,11
Categoría E: Canales de otras hembras	Precio medio ponderado Categoría O	372,46	372,91	0,45

I-6 PRECIOS EN MERCADOS REPRESENTATIVOS VACUNO Y OVINO**2.-PRECIO MEDIO NACIONAL DEL BOVINO (Euro/100 kg)**

BOVINO VIVO	Semana 12-18/05 2014	Semana 19-25/05 2014	Variación
Machos hasta 480 Kg. vivo	229,56	228,80	-0,76
Machos de más de 480 kg. vivo	208,02	206,77	-1,25
Hembras que hayan parido	106,56	105,85	-0,71
Otras hembras de hasta 380 Kg. vivo	239,67	237,78	-1,90
Otras hembras de más de 380 Kg. vivo	233,79	231,32	-2,47

3.-PRECIO MEDIO NACIONAL DE OTROS ANIMALES DE LA ESPECIE BOVINA (R(CE) N° 2273/2002).

OTROS BOVINOS	Semana 12-18/05 2014	Semana 19-25/05 2014	Variación
Terneros de ocho días a cuatro semanas			
tipo cruzado	304,50	304,50	0,00
tipo frisón/país	106,50	115,25	8,75
<i>Media ponderada nacional (Euro/Cabeza)</i>	205,50	209,88	4,38
Bovinos ligeros comprendidos entre seis y doce meses			
tipo cruzado	283,81	283,81	0,00
tipo frisón/país	199,89	199,89	0,00
<i>Media ponderada nacional (Euro/100 kg Vivo)</i>	254,44	254,44	0,00

B) CORDEROS**1.-PRECIOS MEDIOS NACIONALES DE CANALES DE OVINO FRESCAS O REFRIGERADAS R(CE) N° 315/2002
. Euro/100 Kg Canal**

CORDEROS I y II	Semana 12-18/05 2014	Semana 19-25/05 2014	Variación
Corderos I (12 a 13 kg/canal)	625,38	630,57	5,19
Corderos II (13,1 a 16 kg/canal)	496,01	500,13	4,13
<i>Media ponderada</i>	560,69	565,35	4,66

2.-PRECIOS MEDIOS DE CANALES DE OVINO FRESCAS O REFRIGERADAS EN LOS MERCADOS NACIONALES REPRESENTATIVOS PARA LA C.E.

MERCADO REPRESENTATIVO Cordero 9-19 kg	Semana 12-18/05 2014	Semana 19-25/05 2014	Variación
Escorxador Mercabarna	661,32	660,28	-1,04
Mat. Valencia	666,07	661,32	-4,75
Mercamadrid	666,56	666,56	0,00
Albacete	650,12	650,12	0,00
Extremadura	570,54	570,54	0,00
Medina del Campo	646,67	666,67	20,00
Talavera de la Reina	593,79	593,79	0,00
Zaragoza	658,35	658,35	0,00
<i>Media ponderada nacional</i>	623,51	628,65	5,14

PRECIOS EN MERCADOS REPRESENTATIVOS - PRODUCTOS GANADEROS**D) - PORCINO**

CLASIFICACIÓN EUROPEA (CE) Nº 1249/2008.

Euro/100 kg Canal

MERCADO REPRESENTATIVO	Clase E			Clase U			Clase R		
	Semana 12-18/05 2014	Semana 19-25/05 2014	Variación	Semana 12-18/05 2014	Semana 19-25/05 2014	Variación	Semana 12-18/05 2014	Semana 19-25/05 2014	Variación
LONJAS									
Ebro	176,45	174,88	-1,57	173,89	173,37	-0,52	172,35	171,83	-0,52
Mercalleida	175,67	174,11	-1,56	173,12	172,60	-0,52	171,58	171,06	-0,52
Segovia	181,93	180,84	-1,09	179,28	179,28	0,00	193,66	193,66	0,00
Silleda	180,05	180,05	0,00	177,43	178,50	1,07	--	--	--
Conjunto de Lonjas Media Ponderada	177,27	175,86	-1,41	174,69	174,34	-0,35	176,60	176,20	-0,40
MATADEROS Media Ponderada	196,20	179,48	-16,72	182,65	177,93	-4,73	188,89	188,02	-0,87
Media Nacional	185,32	177,67	-7,65	173,44	172,08	-1,36	175,73	175,14	-0,59

PRECIOS EN MERCADOS REPRESENTATIVOS - PRODUCTOS GANADEROS - PORCINO.**E) - PORCINO PRECOZ
LECHONES, OTRAS CALIDADES.**

Euro/100 Kg vivo

Cerdas de Desvieje	Semana 12-18/05 2014	Semana 19-25/05 2014	Variación
Cerdas de Desvieje	74,07	74,07	0,00
CERDOS CEBADOS			
Categoría U	135,86	135,62	-0,24
LECHONES			
Lleida.Base 20kg de peso.	237,50	225,00	-12,50
Segovia.Base 20kg de peso.	265,00	260,00	-5,00
Normal.Base 20kg de peso.	251,66	240,86	-10,80

F) -TRONCO IBÉRICO

Euro/100 Kg vivo

LECHONES	Semana 12-18/05 2014	Semana 19-25/05 2014	Variación
Base 23 Kg.	519,93	507,98	-11,95
DESVIEJE			
Reproductores de desvieje	173,91	169,57	-4,35
CEBADOS			
Marranillos, de 35 a 60 Kg.	383,13	379,30	-3,83
Primals, de 60 a 100 Kg.	--	--	--
Cerdos cebados de pienso (extensivo)	248,78	248,30	-0,48
Cerdos cebados de bellota	--	--	--



GOBIERNO
DE ESPAÑA

MINISTERIO
DE AGRICULTURA, ALIMENTACIÓN
Y MEDIO AMBIENTE