



6 de julio 2016

Índice:

- 1. Precios Medios Nacionales, comentarios y gráficos**
- 2. Precios en Mercados Representativos UE (nacionales)**
 - 2.1 Cereales
 - 2.2 Vinos de mesa
 - 2.3 Aceites y Semillas
 - 2.4 Frutas y Hortalizas
 - 2.5 Vacuno
 - 2.6 Ovino
 - 2.7 Porcino
- 3. Precios en Mercados Representativos UE (semana anterior)**



GOBIERNO
DE ESPAÑA

MINISTERIO
DE AGRICULTURA, ALIMENTACIÓN
Y MEDIO AMBIENTE

SECRETARÍA GENERAL TÉCNICA

Subdirección General de Estadística

sgestadi@magrama.es

<http://www.magrama.gob.es/es/estadistica/temas/default.aspx>

Publicación elaborada por la
Secretaría General Técnica
Subdirección General de Estadística



MINISTERIO DE AGRICULTURA, ALIMENTACIÓN Y MEDIO AMBIENTE

Edita

© Ministerio de Agricultura, Alimentación y Medio Ambiente
Secretaría General Técnica
Centro de Publicaciones
Catálogo de Publicaciones de la Administración General del Estado:
<http://publicacionesoficiales.boe.es/>

N.I.P.O.: 280-15-017-3

Se permite la utilización, copia o reproducción de los datos de este Boletín siempre que se cite expresamente su procedencia

PRECIOS MEDIOS NACIONALES AGRÍCOLAS

PRODUCTOS AGRÍCOLAS (especificaciones)		Semana 25 20-26/06	Semana 26 27/06-03/07	Variación semanal euros	Variación semanal %
CEREALES, alfalfa y pira de girasol					
(1)	Trigo blando panificable (€/t)	163,01	161,12	-1,89	-1,16
(1)	Cebada pienso (€/t)	154,12	151,19	-2,93	-1,90
(1)	Maíz grano (€/t)	178,16	177,05	-1,11	-0,62
(4)	Arroz cáscara (€/t)	308,22	308,22	0,00	0,00
(1)	Alfalfa (€/t)	155,71	154,49	-1,22	-0,78
(1)	Pipa de girasol (€/t)	370,73	370,42	-0,31	-0,08
VINOS (sin Indicación Geográfica)					
(2)	Vino blanco (€/hgdo)	2,40	2,37	-0,03	-1,25
(2)	Vino tinto, 12 puntos de color (€/hgdo)	2,83	2,83	0,00	0,00
ACEITES VEGETALES					
(3)	Aceite de oliva virgen, de 0,8° a 2° (€/100 kg)	292,72	294,75	2,03	0,69
(3)	Aceite de oliva lampante, más de 2° (€/100 kg)	286,28	287,65	1,37	0,48
(3)	Aceite de orujo crudo (€/100 kg)	98,38	98,38	0,00	0,00
(3)	Aceite girasol refinado (€/100 kg)	83,84	84,17	0,33	0,39
FRUTAS					
(4)	Limón (€/100 kg)	112,43	117,29	4,85	4,32
(4)	Naranja (€/100 kg)	54,66	54,66	0,00	0,00
(4)	Albaricoque (€/100kg)	75,01	74,93	-0,08	-0,10
(4)	Cereza (€/100kg)	160,51	162,26	1,74	1,09
(4)	Ciruela (€/100kg)	67,62	66,54	-1,08	-1,60
(4)	Melocotón (€/100kg)	60,97	61,04	0,07	0,11
(4)	Manzana Golden (€/100 kg)	42,50	42,50	0,00	0,00
(4)	Plátano (€/100kg)	30,62	27,88	-2,74	-8,95
HORTALIZAS					
(4)	Acelga (€/100kg)	45,20	45,68	0,47	1,04
(4)	Calabacín (€/100kg)	32,97	30,06	-2,92	-8,85
(4)	Cebolla (€/100kg)	28,61	28,83	0,22	0,77
(4)	Judía verde tipo plana (€/100 kg)	126,48	177,38	50,89	40,24
(4)	Lechuga Romana (€/100 kg)	22,46	24,84	2,37	10,57
(4)	Melón Piel de Sapo (€/100kg)	54,58	56,55	1,96	3,60
(4)	Pepino (€/100 kg)	40,14	42,53	2,39	5,96
(4)	Pimiento verde tipo italiano (€/100 kg)	53,29	52,18	-1,11	-2,08
(4)	Tomate liso (€/100 kg)	36,07	37,04	0,97	2,68
(4)	Zanahoria (€/100kg)	30,00	30,00	0,00	0,00
(4)	Patata (€/100 kg)	36,10	39,11	3,01	8,34

Posición comercial:

(1) Entrada industria; (2) Salida bodega; (3) Salida almazara; (4) Granel: sobre árbol, finca, almacén, agricultor, alhóndiga, lonja

- **CEREALES (▼):** Descenso generalizado en los precios medios de los cereales grano, excepto en el arroz cáscara que se mantiene estable. Cebada pienso (-1,90%), trigo blando (-1,16%) y maíz grano (-0,62%).
- **VINOS SIN DOP/IGP (▼=):** Nuevo descenso en el precio medio del vino blanco (-1,25%). El precio medio del vino tinto se mantiene estable.
- **ACEITES VEGETALES (▲):** Continúa el ligero ascenso en los precios medios de los aceites de oliva. Aceite de oliva virgen 0,69%, y aceite de oliva lampante 0,48%. El aceite de girasol refinado también sube un 0,39%.
- **CÍTRICOS (▲):** A la espera de confirmar la tendencia de las cotizaciones en campo para los rodrejos en Murcia, el repunte de las mismas en Alicante impulsa levemente esta semana el precio medio nacional en origen del limón (4,32%); sin variaciones en naranja Valencia Late.
- **FRUTA DE HUESO (▲▼):** Estabilidad en los mercados de la fruta de hueso esta semana, con muy ligeras modificaciones, y en ambos sentidos según productos, de las cotizaciones: al alza las de la cereza (1,09%) y el melocotón (0,11%), y a la baja las de la ciruela (-1,60%) y el albaricoque (-0,10%).
- **FRUTA DE PEPITA (=):** Como en semanas anteriores, no se registran fluctuaciones del precio medio en origen de la manzana Golden.
- **PLÁTANO (▼):** Tras el repunte de la semana anterior, se observa en la actual un descenso significativo de la cotización del plátano (-8,95%).
- **HORTALIZAS (▲):** Predominio de incrementos de precios en los mercados en origen de los productos hortícolas, entre los que destacan el de la judía verde plana (40,24%) y, en menor medida, los de la lechuga romana (10,57%), el pepino (5,96%), el melón Piel del sapo (3,60%) o el tomate liso (2,68%). Bajan el calabacín (-8,85%) y el pimiento verde italiano (-2,08%). Las subidas registradas en Andalucía y Murcia tiran del precio medio nacional de la patata (8,34%).

PRECIOS MEDIOS NACIONALES AGRÍCOLAS

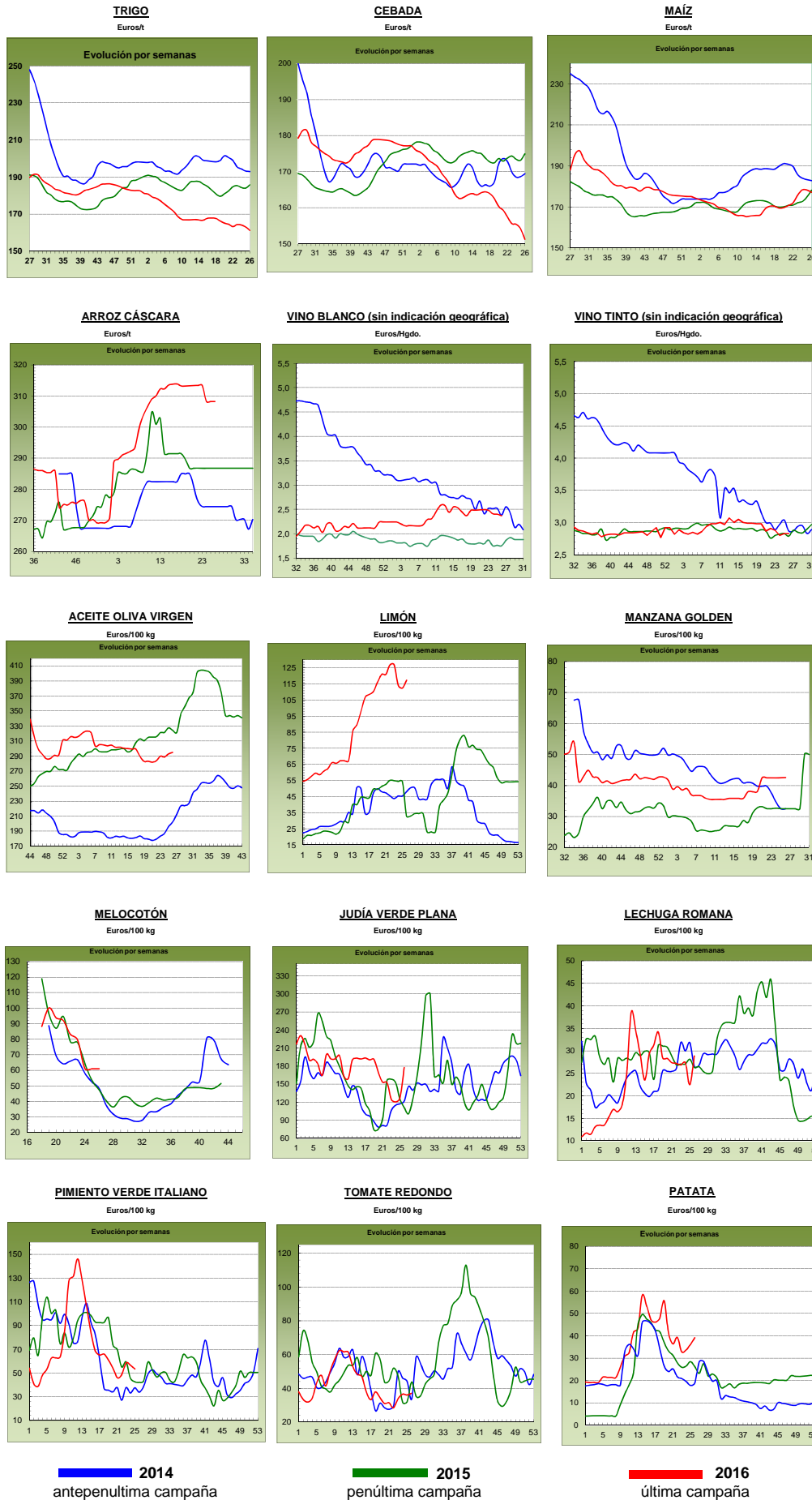

PRECIOS MEDIOS NACIONALES GANADEROS

PRODUCTOS GANADEROS (especificaciones)		Semana 25 20-26/06	Semana 26 27/06-03/07	Variación semanal euros	Variación semanal %
VACUNO					
(5)	Ternera, 180-300 kilos (€100 kg canal)	370,36	369,20	-1,16	-0,31
(5)	Machos de 12 a 24 meses (Clase R) (€100 kg canal)	368,20	359,37	-8,83	-2,40
(5)	Animales de 8 a 12 meses (Clase R) (€100 kg canal)	380,32	375,20	-5,12	-1,35
(5)	Bovino vivo, conjunto categorías (€100 kg vivo)	190,81	189,90	-0,91	-0,48
CORDERO					
(5)	Corderos 9-19 kilos (€100 kg canal)	546,44	546,52	0,08	0,01
(5)	Corderos 12-16 kilos (€100 kg canal)	501,56	501,56	0,00	0,00
PORCINO					
(5)	Porcino >60% magro (Clase S) (€100 kg canal)	158,86	163,26	4,40	2,77
(5)	Porcino 60-55% magro (Clase E) (€100 kg canal)	153,79	157,15	3,36	2,18
(5)	Porcino 55-50% magro (Clase U) (€100 kg canal)	160,67	164,85	4,18	2,60
(5)	Porcino 50-45% magro (Clase R) (€100 kg canal)	163,98	166,48	2,50	1,52
(5)	Lechón 20 kg (€unidad)	32,14	33,34	1,20	3,73
POLLO					
(6)	Pollo, media de canales del 83% y 65% rdto. (€100 kg canal)	164,31	165,92	1,61	0,98
(6)	Pollo P10 (83% rdto.) (€100 kg canal)	167,49	169,87	2,38	1,42
(6)	Pollo P90 (65% rdto.) (€100 kg canal)	163,94	165,46	1,52	0,93
HUEVOS					
(7)	Huevos, media Clase L y M (€100 kg)	73,77	72,87	-0,90	-1,22
(7)	Huevos - Clase L (€docena)	0,59	0,59	0,00	0,00
(7)	Huevos - Clase M (€docena)	0,53	0,52	-0,01	-1,89
CONEJO					
(8)	Conejo 1,8-2,2 kilo, vivo (€100 kg)	144,71	144,71	0,00	0,00
LECHE Y PRODUCTOS LÁCTEOS					
(10)	Suero de leche en polvo (€100 kg)	54,22	53,89	-0,33	-0,61
(9)	Leche de vaca (€100 litros). Fuente: FEGA	Precio mayo 2016: 29,20 €100 litros			
MIEL					
(11)	Miel multifloral a granel (€100 kg)	Precio abril 2016: 328,46 €100 kg			

Posición comercial:

- (5) Entrada matadero; (6) Salida muelle matadero; (7) Salida muelle centro de embalaje; (8) Salida granja; (9) Precio pagado al ganadero
 (10) Precio franco fábrica sin impuestos ni costes; (11) Venta a la industria o mayorista

COMENTARIOS DE MERCADO

● **VACUNO (▼)**: Los precios de las **canales de vacuno** bajan debido a un descenso en la demanda, tanto nacional como internacional (-0,31% las canales de terneras, -1,35% las de los animales 8-12 meses y -2,40% las de los machos 12-24 meses). Los continuos descensos de precios de los **bovinos con destino vida (▼)**, hacen que, por primera vez en el año, los precios bajen de los 190,00 €/100kg vivo, alcanzando las cotizaciones que se registraban en julio de 2015 y que fueron precios mínimos de las últimas campañas. Esta semana la bajada de precios fue del (-0,48%), acumulando un descenso en el año del (-2,56%).

● **CORDERO (=)**: Los precios de las canales de cordero repiten respecto a la semana previa, en una semana marcada por la incertidumbre de lo que pasará en el mes de julio, tanto en la demanda como en la evolución de los precios.

● **PORCINO (▲)**: Se mantiene el desequilibrio entre oferta y demanda en las **canales de porcino de capa blanca**, con una oferta que se va acortando según las granjas vacían sus instalaciones (descenso en número de animales y peso de los mismos) y una demanda que sigue en altos niveles, sobre todo desde China. Con estas características, lo propio sigue siendo el incremento de precios en este tipo de carne (2,27%, de media en sus diferentes clasificaciones). Sigue la subida de precios (3,73%) en el **lechón base 20 kg (▲)**, con un mercado en el que la demanda supera a la oferta. La escalada de precios del porcino de cebo sigue siendo un buen aliciente para que los ganaderos cubran las plazas vacías que les quedan en las explotaciones. Desde principios de mayo hasta esta última semana del mes de junio, los precios han subido un 27,00%.

● **POLLOS (▲)**: El mayor consumo de este tipo de carne hace que el precio de la canal de pollo aumenten un 0,98%.

● **HUEVOS**: El mayor volumen en los centros de embalaje de huevos de la Clase M provoca un descenso de precios de los mismos (-1,89%), mientras que los de la Clase L se mantienen estables (0,00%).

● **CONEJO (=)**: Repetición de precios en el conejo vivo de granja.

● **PRODUCTOS LÁCTEOS**: El precio de la **leche de vaca** (Fuente: FEGA) (▼), bajó en el mes de mayo un (-1,68%) respecto a abril (-5,19% de descenso en lo que se lleva de año), registrándose los precios más bajos de las últimas tres campañas. Bajada del (-0,61%) en el precio del **suero de leche en polvo (▼)**.

PRECIOS MEDIOS NACIONALES GANADEROS

VACUNO VIVO

Euro/100 kg vivo

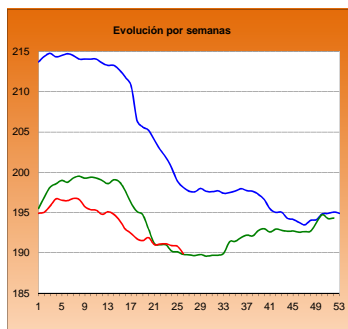

MACHOS 12-24 MESES (Clase R)

Euro/100 kg canal

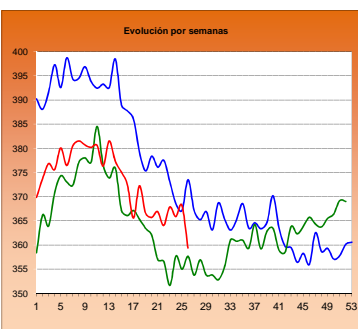

TERNERAS (Conjunto de Clases)

Euro/100 kg canal

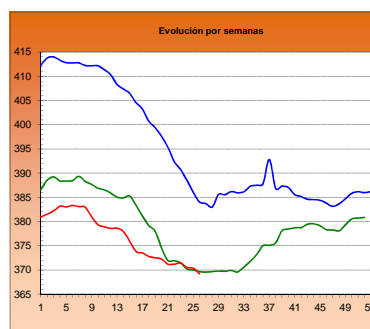

ANIMALES DE 8-12 MESES (Clase R)

Euro/100 kg canal

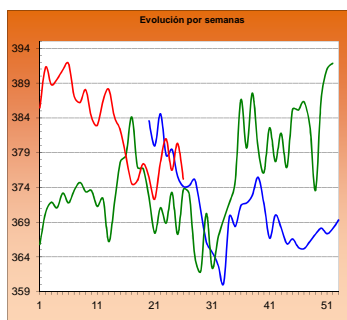

CORDERO 12-16 kilos

Euro/100 kg canal

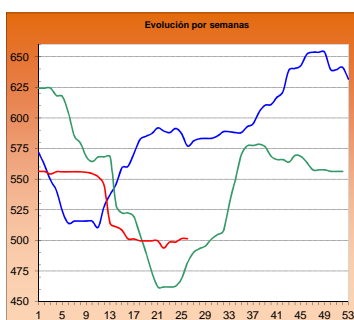

CORDERO 9-19 kilos

Euro/100 kg canal

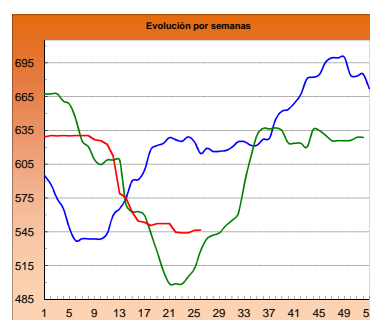

PORCINO >60% magro (Clase S)

Euro/100 kg canal

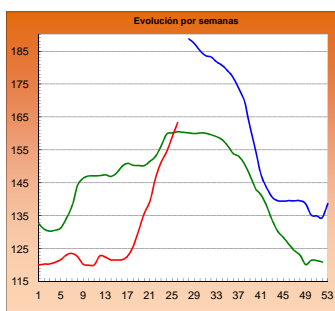

PORCINO 60-55% magro (Clase E)

Euro/100 kg canal

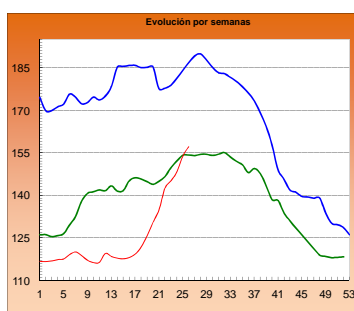

LECHONES Base 20 kg

Euro/unidad

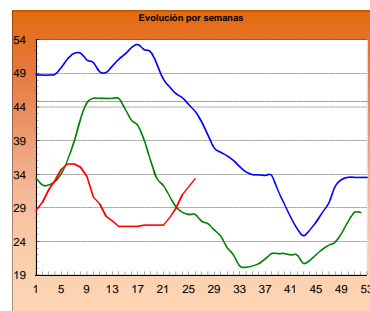

POLLO Canales del 83% y 65% rdto.

Euro/100 kg canal

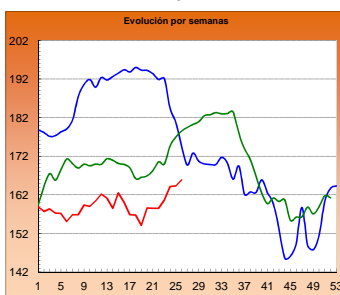

POLLO P90

Euro/100 kg canal

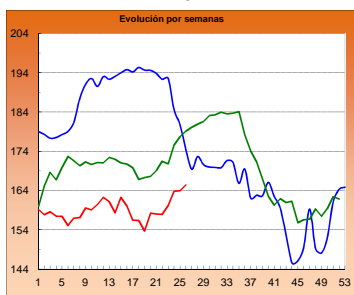

POLLO P10

Euro/100 kg canal

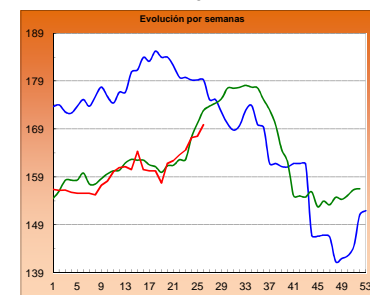

HUEVOS Clase L

Euro/ 100 kg canal

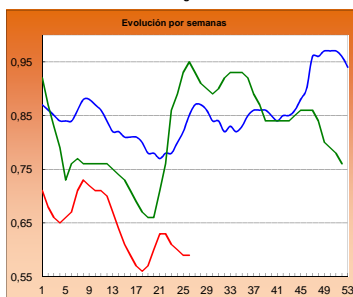

HUEVOS Clase M

Euro/ Docena

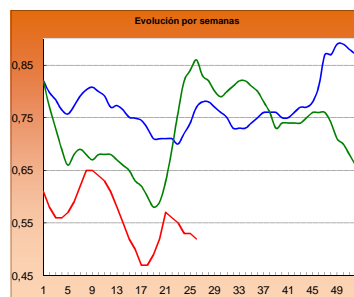

CONEJO VIVO

Euro/100 kg vivo

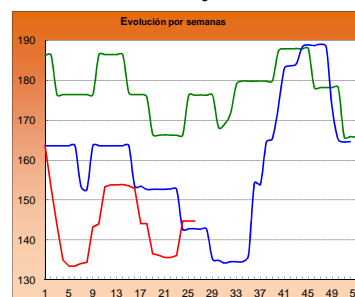

■ 2014

■ 2015

■ 2016

I-2 PRECIOS EN MERCADOS REPRESENTATIVOS - CEREAL

Precios en Euro/Tonelada

REGLAMENTO (UE) N° 1272/2009 DE LA COMISION. Artículo 56, apartado 3.

Precios de comercio al por mayor. Mercancía nacional y/o importada, sobre vehículo

PRODUCTO	MERCADO REPRESENTATIVO	Semana 20-26/06 2016	Semana 27/06-03/07 2016	Variación €
Trigo Blando Panificable	Álava	160,00	160,00	0,00
	Albacete	158,00	158,00	0,00
	Ávila	160,00	158,00	-2,00
	Badajoz	160,00	163,00	3,00
	Barcelona	180,00	177,00	-3,00
	Burgos	158,65	156,83	-1,83
	Cádiz	188,00	185,00	-3,00
	Ciudad Real	168,00	166,00	-2,00
	Córdoba	180,00	180,00	0,00
	La Coruña	172,00	170,00	-2,00
	Cuenca	158,00	158,00	0,00
	Gerona	180,00	177,00	-3,00
	Guadalajara	160,00	160,00	0,00
	Huesca	167,00	163,00	-4,00
	León	162,20	160,60	-1,60
	Lérida	169,00	166,00	-3,00
	La Rioja	159,00	160,00	1,00
	Madrid	160,00	160,00	0,00
	Navarra	162,00	160,00	-2,00
	Orense	176,00	174,00	-2,00
	Palencia	158,60	154,20	-4,40
	Salamanca	162,40	160,80	-1,60
	Segovia	160,00	156,60	-3,40
	Sevilla	187,00	185,00	-2,00
	Soria	161,30	161,30	0,00
	Tarragona	170,00	167,00	-3,00
	Teruel	166,00	160,00	-6,00
	Toledo	168,00	166,00	-2,00
	Valencia	173,00	172,00	-1,00
	Valladolid	162,60	159,20	-3,40
Zamora	160,60	160,00	-0,60	
Zaragoza	166,00	160,00	-6,00	
Trigo Duro	Córdoba	234,00	234,00	0,00
	Huelva	230,00	230,00	0,00
	Sevilla	230,00	230,00	0,00
	Zaragoza	240,00	235,00	-5,00

I-2 PRECIOS EN MERCADOS REPRESENTATIVOS - CEREAL

Precios en Euro/Tonelada

REGLAMENTO (UE) N° 1272/2009 DE LA COMISION. Artículo 56, apartado 3.

Precios de comercio al por mayor. Mercancía nacional y/o importada, sobre vehículo

PRODUCTO	MERCADO REPRESENTATIVO	Semana 20-26/06 2016	Semana 27/06-03/07 2016	Variación €
Cebada Pienso	Albacete	147,60	146,20	-1,40
	Ávila	158,00	156,00	-2,00
	Barcelona	160,00	159,00	-1,00
	Burgos	153,79	146,93	-6,85
	Cádiz	172,00	165,00	-7,00
	Ciudad Real	155,60	152,20	-3,40
	Córdoba	156,00	156,00	0,00
	La Coruña	163,00	159,00	-4,00
	Cuenca	148,00	147,00	-1,00
	Gerona	160,00	159,00	-1,00
	Granada	162,00	162,00	0,00
	Guadalajara	149,80	147,20	-2,60
	Huelva	174,00	168,00	-6,00
	Huesca	153,00	150,00	-3,00
	León	162,00	152,00	-10,00
	Lérida	156,00	154,00	-2,00
	Murcia	161,00	160,00	-1,00
	Navarra	153,00	150,00	-3,00
	Orense	170,00	166,00	-4,00
	Asturias	170,00	166,00	-4,00
	Palencia	154,60	149,40	-5,20
	Salamanca	161,70	159,70	-2,00
	Segovia	151,00	146,00	-5,00
	Soria	152,10	152,10	0,00
	Teruel	155,00	152,00	-3,00
	Toledo	154,00	152,20	-1,80
Valladolid	154,10	149,50	-4,60	
Zamora	162,00	152,00	-10,00	
Zaragoza	155,00	152,00	-3,00	
Cebada Malta	Albacete	174,00	174,00	0,00
	Cuenca	174,00	174,00	0,00
	Huesca	165,00	162,00	-3,00
	Navarra	170,00	165,00	-5,00
	Segovia	150,00	145,00	-5,00
	Soria	163,00	163,00	0,00
	Valladolid	159,00	156,00	-3,00

I-2 PRECIOS EN MERCADOS REPRESENTATIVOS - CEREAL

Precios en Euro/Tonelada

REGLAMENTO (UE) N° 1272/2009 DE LA COMISION. Artículo 56, apartado 3.

Maíz grano, precios de comercio al por mayor. Mercancía nacional y/o importada, sobre vehículo

Arroz cáscara, arroz blanco precios salida almacén agricultor

PRODUCTO	MERCADO REPRESENTATIVO	Semana 20-26/06 2016	Semana 27/06-03/07 2016	Variación €
Maíz Grano	Albacete	178,20	176,60	-1,60
	Badajoz	182,00	182,00	0,00
	Barcelona	190,00	186,00	-4,00
	Cáceres	182,00	182,00	0,00
	Ciudad Real	180,00	178,00	-2,00
	Córdoba	180,00	180,00	0,00
	La Coruña	180,00	178,00	-2,00
	Gerona	190,00	186,00	-4,00
	Guadalajara	178,00	180,00	2,00
	Huelva	187,00	185,00	-2,00
	Huesca	176,00	174,00	-2,00
	León	170,80	169,20	-1,60
	Lérida	180,00	176,00	-4,00
	Madrid	178,00	180,00	2,00
	Murcia	182,00	180,00	-2,00
	Navarra	178,00	178,00	0,00
	Pontevedra	180,00	178,00	-2,00
	Salamanca	175,40	175,30	-0,10
	Sevilla	190,00	190,00	0,00
	Tarragona	182,00	179,00	-3,00
Toledo	180,00	180,00	0,00	
Valencia	200,00	200,00	0,00	
Valladolid	173,45	170,70	-2,75	
Zamora	171,20	169,40	-1,80	
Zaragoza	180,00	180,00	0,00	
Arroz cáscara (Indica)	Badajoz	295,78	295,78	0,00
	Sevilla	309,07	309,07	0,00
Arroz cáscara (Japónica)	Badajoz	318,25	318,25	0,00
	Sevilla	342,50	342,50	0,00
Arroz blanco (Indica)	Badajoz	572,36	572,36	0,00
	Sevilla	535,04	535,04	0,00
	Valencia	540,00	540,00	0,00
Arroz blanco (Japónica)	Badajoz	591,30	591,30	0,00
	Sevilla	537,78	537,78	0,00
	Valencia	606,00	606,00	0,00
Arroz blanco vaporizado (Indica)	Badajoz	638,00	638,00	0,00
	Sevilla	749,36	749,36	0,00
	Valencia	600,00	600,00	0,00
Arroz partido	Badajoz	322,00	322,00	0,00
	Valencia	325,00	325,00	0,00

**I-3 PRECIOS EN MERCADOS REPRESENTATIVOS
VINOS BLANCO Y TINTO SIN INDICACION GEOGRAFICA
Reglamentos UE Nº 479/2008 y 144/2013**

**En €/hgdo, salida bodega, a granel, pago al contado sin I.V.A.
Precio de vino tinto referido al producto de 12 puntos de color**

PRODUCTO	MERCADO REPRESENTATIVO	Semana 20 - 26/06 25 2016	Semana 26/06 - 3/07 26 2016	Variación €
VINO BLANCO	Albacete	2,84	2,81	-0,03
	Badajoz	2,50	2,50	0,00
	Ciudad Real	2,48	2,48	0,00
	Cuenca	2,39	2,39	0,00
	Toledo	2,08	1,94	-0,14
VINO TINTO	Albacete	2,88	2,82	-0,07
	Ciudad Real	2,74	2,77	0,03
	Cuenca	3,03	3,21	0,18
	Badajoz	2,42	2,42	0,00
	Murcia	3,17	2,98	-0,18
	Toledo	3,08	3,08	0,00
	Valencia	2,86	2,86	0,00

I-4 PRECIOS EN MERCADOS REPRESENTATIVOS DE ACEITES

Aceites. Precios sobre almazara, en €100 kg, sin I.V.A.Rgtos C.E. 865/04 y 826/08
 Semilla de girasol. Precios en centros de demanda, en €100 kg, sin I.V.A. Rgto C.E.E. 3405/93

PRODUCTO Y ESPECIFICACIONES	MERCADO REPRESENTATIVO	Semana 25 20 -26/06 2016	Semana 26 27/06 -3/07 2016	Variación €
ACEITE DE OLIVA VIRGEN EXTRA Menos de 0,8°	Badajoz	302,50	302,50	0,00
	Ciudad Real	300,00	302,00	2,00
	Córdoba	301,50	302,50	1,00
	Granada	298,55	301,78	3,22
	Jaén	300,62	304,50	3,88
	Málaga	299,00	298,00	-1,00
	Sevilla	305,00	307,50	2,50
	Tarragona	315,00	315,00	0,00
	Toledo	301,00	305,00	4,00
ACEITE DE OLIVA VIRGEN De 0,8° a 2°	Badajoz	290,00	290,00	0,00
	Córdoba	291,50	294,00	2,50
	Granada	290,25	291,25	1,00
	Jaén	294,12	296,03	1,90
	Sevilla	294,50	297,00	2,50
	Cadiz	291,00	297,00	6,00
	Tarragona	305,00	305,00	0,00
	Toledo	295,00	300,00	5,00
	ACEITE DE OLIVA LAMPANTE Más de 2°	Córdoba	283,50	285,00
Granada		283,63	283,63	0,00
Jaén		287,93	289,41	1,48
Málaga		284,78	283,36	-1,42
Sevilla		285,00	290,00	5,00
Tarragona		277,50	277,50	0,00
Badajoz		282,50	282,50	0,00
ACEITE DE OLIVA REFINADO		Córdoba	293,50	294,50
	Jaén	295,18	296,58	1,40
	Tarragona	302,50	300,00	-2,50
ACEITE DE ORUJO CRUDO	Córdoba	99,51	99,51	0,00
	Jaén	98,63	98,63	0,00
	Tarragona	97,00	97,00	0,00
ACEITE DE ORUJO REFINADO	Córdoba	141,18	141,18	0,00
	Jaén	138,00	137,75	-0,25
	Tarragona	137,00	137,00	0,00
ACEITE DE GIRASOL REFINADO	Córdoba	83,18	84,18	1,00
	Sevilla	83,33	83,33	0,00
	Tarragona	85,00	85,00	0,00
PIPA DE GIRASOL	Andalucía	372,46	371,83	-0,63
	Centro-Norte	369,00	369,00	0,00

I-5 PRECIOS EN MERCADOS REPRESENTATIVOS - FRUTAS Y HORTALIZAS

PRECIOS DE PRODUCTOS NACIONALES

Mercados representativos de producción

Rgtos. CE 1234/2007 y 543/2011

En €/100 kg, a salida agrupación de productores, envasado, sin I.V.A, incluyendo el precio del envase.

CÍTRICOS

PRODUCTO	MERCADO	VARIEDAD O TIPO	CAT.	CALIBRE mm.	DIA/MES						
					27/6	28/6	29/6	30/6	1/7	2/7	3/7
LIMÓN	Alicante	Verna	I	3-4	172,00	170,10	175,14	172,00	172,00	-	-
	Murcia	Verna	I	3-4	183,00	182,00	180,00	182,00	182,00	-	-
	Málaga	Verna	I	3-4	188,00	187,00	188,00	190,00	190,00	-	-
NARANJA	Valencia	Valencia Late	I	6-9	64,67	64,67	-	64,67	-	-	-

FRUTAS DE PEPITA

PRODUCTO	MERCADO	VARIEDAD O TIPO	CAT.	CALIBRE mm.	DIA/MES						
					27/6	28/6	29/6	30/6	1/7	2/7	3/7
MANZANA	Lleida	Golden Delicious	I	70-80	58,27	56,92	57,34	57,08	54,48	-	-
	Lleida	Granny Smith	I	70-80	54,50	54,50	54,50	54,50	54,50	-	-
	Girona	Golden Delicious	I	70-80	80,92	80,92	80,92	80,92	80,92	-	-
	Girona	Fuji	I	70-80	72,12	72,12	72,12	72,12	72,12	-	-
	Girona	Granny Smith	I	70-80	72,01	72,01	72,01	72,01	72,01	-	-
	Girona	Red Delicious	I	70-80	81,67	81,67	81,67	81,67	81,67	-	-
PERA	Lleida	Conferencia	I	60-65+	67,76	66,81	67,15	66,17	65,93	-	-

FRUTAS DE HUESO

PRODUCTO	MERCADO	VARIEDAD O TIPO	CAT.	CALIBRE mm.	DIA/MES						
					27/6	28/6	29/6	30/6	1/7	2/7	3/7
ALBARICOQUE	Murcia	-		45-50	105,00	103,00	107,00	104,00	104,00	-	-
	Valencia	Tadeo		45-50	-	-	-	-	85,00	-	-
CEREZA	Zaragoza	-		22 y más	200,64	213,50	228,06	208,14	262,18	259,94	-
MELOCOTÓN	Lleida	Pulpa amarilla	I	A/B	93,47	93,36	93,86	90,59	88,75	-	-
	Lleida	Pulpa blanca	I	A/B	75,00	73,00	-	67,00	67,00	-	-
	Murcia	Pulpa amarilla	I	A/B	85,00	80,00	85,00	80,00	80,00	-	-
NECTARINA	Lleida	Pulpa amarilla	I	A/B	97,40	96,95	98,49	97,04	95,46	-	-
	Lleida	Pulpa blanca	I	A/B	78,00	81,00	79,00	80,76	79,93	-	-
	Murcia	Pulpa amarilla	I	A/B	85,00	80,00	85,00	90,00	85,00	-	-
PARAGUAYA	Lleida	-	I	A/B	103,91	105,03	104,59	101,69	101,39	-	-
	Murcia	-	I	A/B	85,00	90,00	85,00	90,00	85,00	-	-

I-5 PRECIOS EN MERCADOS REPRESENTATIVOS - FRUTAS Y HORTALIZAS

PRECIOS DE PRODUCTOS NACIONALES

Mercados representativos de producción

Rgts. CE 1234/2007 y 543/2011

En €/100 kg, a salida agrupación de productores, envasado, sin I.V.A, incluyendo el precio del envase.

HORTALIZAS

PRODUCTO	MERCADO	VARIEDAD O TIPO	CAT.	CALIBRE mm.	DIA/MES						
					27/6	28/6	29/6	30/6	1/7	2/7	3/7
AJO	Córdoba	Morado		45-55	265,00	265,00	265,00	265,00	265,00	-	-
	Córdoba	Spring Blanco		50-60	240,00	240,00	240,00	240,00	240,00	-	-
	Córdoba	Spring Violeta		50-60	220,00	220,00	220,00	220,00	220,00	-	-
	Cuenca	Morado		45-55	270,00	270,00	270,00	270,00	270,00	-	-
	Cuenca	Spring Blanco		50-60	283,00	283,00	283,00	283,00	283,00	-	-
BERENJENA	Almería	Alargada		40y+	51,50	39,91	41,76	50,50	50,63	-	-
CALABACÍN	Almería	-		14-21	39,41	37,06	30,59	27,43	40,00	-	-
CHAMPIÑÓN	La Rioja	Cerrado		30-65	149,09	147,99	148,08	148,76	147,99	-	-
JUDÍA VERDE	Almería	Plana		-	172,50	157,50	132,50	140,00	-	-	-
	Granada	Plana		-	199,00	204,00	212,00	195,00	-	192,00	-
LECHUGA	Almería	Iceberg	I	400 g y +	71,98	70,10	61,37	69,25	70,07	68,22	-
	Murcia	Iceberg	I	400 g y +	110,00	110,00	110,00	110,00	110,00	-	-
	Murcia	Baby	I	-	123,00	123,00	120,00	135,00	120,00	-	-
	Murcia	Romana	I	-	102,00	105,00	105,00	105,00	105,00	-	-
MELÓN	Murcia	Amarillo		-	55,00	55,00	55,00	55,00	55,00	-	-
	Murcia	Galia		-	70,00	70,00	70,00	70,00	70,00	-	-
PEPINO	Almería	Liso		350-500 g	36,00	48,05	57,27	42,86	44,00	-	-
PIMIENTO	Almería	Cuadrado Color (rojo o amarillo)	I	700 mm y +	-	-	-	-	151,00	-	-
	Almería	Verde alargado	I	40 mm y +	-	52,00	67,00	-	63,00	-	-
	Murcia	Cuadrado Color (rojo o amarillo)	I	70 mm y +	135,45	144,69	143,11	142,50	146,49	-	-
	Murcia	Cuadrado Verde	I	70 mm y +	100,00	100,00	102,27	100,00	102,42	-	-
SANDÍA	Almería	Sin semillas		-	43,63	44,09	43,10	41,66	41,38	49,07	-
	Murcia	Sin semillas		-	32,00	32,00	32,00	37,00	37,00	-	-
	Valencia	Con semillas		-	-	-	38,57	40,00	-	-	-
	Valencia	Sin semillas		-	45,00	-	-	33,58	-	-	-
TOMATE	Almería	Redondo	I	57-100 mm	-	57,00	48,00	49,00	53,00	-	-
	Almería	Racimo	I	-	-	62,00	56,00	63,00	73,00	-	-
	Almería	Cereza	I	-	-	136,00	139,00	122,00	112,00	-	-
	Granada	Redondo	I	57-100 mm	45,00	46,00	51,00	56,00	51,00	50,00	-
	Granada	Cereza	I	-	129,00	129,00	130,00	126,00	129,00	131,00	-
	Murcia	Redondo	I	57-100 mm	62,00	60,00	61,00	62,00	60,00	-	-

I-6 PRECIOS EN MERCADOS REPRESENTATIVOS VACUNO Y OVINO

A) BOVINO

1.- PRECIO MEDIO NACIONAL (Euro/100 kg Canal) DE CANALES DE BOVINO PESADO SEGÚN MODELO COMUNITARIO DE CLASIFICACIÓN (R(CE) No 1249/2008 y R(UE) No 148/2014).

CATEGORÍA	CLASE DE CONFORMACIÓN Y DE ESTADO DE ENGRASAMIENTO	Semana 20-26/06 2016	Semana 27/06-03/07 2016	Variación €
Categoría A: Canales de machos jóvenes sin castrar de más de un año y menos de dos años	Muy buena y poco cubierta (U-2)	380,58	387,53	6,95
	Muy buena y cubierta (U-3)	380,62	375,07	-5,56
	Precio medio ponderado	380,60	380,56	-0,04
	Buena y poco cubierta (R-2)	372,13	362,78	-9,34
	Buena y cubierta (R-3)	365,14	356,71	-8,43
	Precio medio ponderado	368,20	359,37	-8,83
	Menos buena y poco cubierta(O-2)	344,79	344,04	-0,76
Menos buena y cubierta (O-3)	343,89	339,56	-4,33	
Precio medio ponderado	344,47	342,44	-2,04	
Categoría D: Canales de hembras que hayan parido	Mediocre y poco cubierta (P-2)	170,77	177,27	6,49
	Mediocre y cubierta (P-3)	235,78	235,00	-0,78
	Precio medio ponderado	175,78	181,72	5,93
	Buena y cubierta (R-3)	243,47	250,31	6,83
	Buena y grasa (R-4)	263,19	265,61	2,42
	Precio medio ponderado	249,40	254,90	5,51
	Menos buena y poco cubierta(O-2)	211,32	209,84	-1,48
	Menos buena y cubierta (O-3)	209,93	210,92	0,99
Menos buena y grasa (O-4)	239,18	239,91	0,73	
Precio medio ponderado	214,07	213,93	-0,13	
Categoría E: Canales de otras hembras (de 12 meses ó más)	Muy buena y poco cubierta (U-2)	402,01	397,91	-4,10
	Muy buena y cubierta (U-3)	379,39	380,14	0,76
	Precio medio ponderado	384,84	384,42	-0,42
	Buena y poco cubierta (R-2)	380,62	370,15	-10,47
	Buena y cubierta (R-3)	367,03	370,07	3,04
	Buena y grasa (R-4)	366,70	364,98	-1,72
	Precio medio ponderado	368,65	369,67	1,02
	Menos buena y poco cubierta(O-2)	315,70	322,97	7,27
	Menos buena y cubierta (O-3)	339,82	337,42	-2,40
Menos buena y grasa (O-4)	351,00	351,00	0,00	
Precio medio ponderado	334,74	334,85	0,11	
Categoría Z: Canales de animales desde 8 a menos de 12 meses	Muy buena y poco cubierta (U-2)	409,03	405,21	-3,82
	Muy buena y cubierta (U-3)	393,16	386,19	-6,97
	Precio medio ponderado	400,37	394,84	-5,53
	Buena y poco cubierta (R-2)	384,55	377,90	-6,65
	Buena y cubierta (R-3)	378,77	374,20	-4,57
	Precio medio ponderado	380,32	375,20	-5,13
	Menos buena y poco cubierta(O-2)	333,63	326,66	-6,96
Menos buena y cubierta (O-3)	330,63	325,19	-5,45	
Precio medio ponderado	332,53	326,12	-6,41	

I-6 PRECIOS EN MERCADOS REPRESENTATIVOS VACUNO Y OVINO

2.-PRECIO MEDIO NACIONAL DEL BOVINO (Euro/100 kg)

BOVINO VIVO	Semana 20-26/06 2016	Semana 27/06-03/07 2016	Variación €
Machos hasta 480 Kg. vivo	217,87	217,09	-0,78
Machos de más de 480 kg. vivo	199,54	198,33	-1,22
Hembras que hayan parido	91,24	91,24	0,00
Otras hembras de hasta 380 Kg. vivo	219,16	218,56	-0,59
Otras hembras de más de 380 Kg. vivo	208,40	205,51	-2,89

3.-PRECIO MEDIO NACIONAL DE OTROS ANIMALES DE LA ESPECIE BOVINA (R(CE) N° 2273/2002).

OTROS BOVINOS	Semana 20-26/06 2016	Semana 27/06-03/07 2016	Variación €
Terneros de ocho días a cuatro semanas			
tipo cruzado	248,75	250,00	1,25
tipo frisón/país	108,75	110,00	1,25
<i>Media ponderada nacional (Euro/Cabeza)</i>	178,75	180,00	1,25
Bovinos ligeros comprendidos entre seis y doce meses			
tipo cruzado	271,96	271,96	0,00
tipo frisón/país	153,84	153,84	0,00
<i>Media ponderada nacional (Euro/100 kg Vivo)</i>	230,62	230,62	0,00

B) CORDEROS

**1.-PRECIOS MEDIOS NACIONALES DE CANALES DE OVINO FRESCAS O REFRIGERADAS R(CE) N° 315/2002
Euro/100 kg Canal**

CORDEROS I y II	Semana 20-26/06 2016	Semana 27/06-03/07 2016	Variación €
Corderos I (12 a 13 kg/canal)	543,92	543,92	0,00
Corderos II (13,1 a 16 kg/canal)	459,19	459,19	0,00
<i>Media ponderada</i>	501,56	501,56	0,00

2.-PRECIOS MEDIOS DE CANALES DE OVINO FRESCAS O REFRIGERADAS EN LOS MERCADOS NACIONALES REPRESENTATIVOS PARA LA C.E.

MERCADO REPRESENTATIVO Cordero 9-19 kg	Semana 20-26/06 2016	Semana 27/06-03/07 2016	Variación €
Escorxador Mercabarna	551,29	552,34	1,04
Mat. Valencia	675,74	676,79	1,05
Mercamadrid	562,64	562,64	0,00
Albacete	497,38	497,38	0,00
Extremadura	473,56	473,56	0,00
Medina del Campo	650,00	650,00	0,00
Talavera de la Reina	510,35	510,35	0,00
Zaragoza	526,28	526,28	0,00
<i>Media ponderada</i>	546,44	546,52	0,08

PRECIOS EN MERCADOS REPRESENTATIVOS - PRODUCTOS GANADEROS

**D-1)-CANAL PORCINO CAPA BLANCA
CLASIFICACIÓN EUROP R(CE) N° 1249/2008**

Euro/100 kg Canal

	Clase S			Clase E			Clase U		
	Semana 20-26/06 2016	Semana 27/06-03/07 2016	Variación €	Semana 20-26/06 2016	Semana 27/06-03/07 2016	Variación €	Semana 20-26/06 2016	Semana 27/06-03/07 2016	Variación €
PRECIO MEDIO NACIONAL	158,86	163,26	4,40	153,79	157,15	3,37	160,67	164,85	4,18

	Clase R			Clase O			Clase P		
	Semana 20-26/06 2016	Semana 27/06-03/07 2016	Variación €	Semana 20-26/06 2016	Semana 27/06-03/07 2016	Variación €	Semana 20-26/06 2016	Semana 27/06-03/07 2016	Variación €
PRECIO MEDIO NACIONAL	163,98	166,48	2,51	161,09	163,65	2,56	143,77	148,58	4,81

D-2)-PORCINO CEBADO

Euros/kg vivo

LONJAS	SELECTO			NORMAL			GRASO		
	Semana 20-26/06 2016	Semana 27/06-03/07 2016	Variación €	Semana 20-26/06 2016	Semana 27/06-03/07 2016	Variación €	Semana 20-26/06 2016	Semana 27/06-03/07 2016	Variación €
Albacete	1,48	1,51	0,03	1,45	1,48	0,03	1,41	1,44	0,03
Barcelona	--	--	--	1,34	1,36	0,02	1,31	1,33	0,02
Huesca	1,27	1,30	0,03	1,25	1,28	0,03	1,23	1,26	0,03
Lleida	1,26	1,29	0,03	1,25	1,28	0,03	1,24	1,27	0,03
Murcia	1,32	1,34	0,02	1,31	1,34	0,02	1,30	1,32	0,02
Pontevedra	1,28	1,30	0,02	1,26	1,28	0,02	1,64	1,66	0,03
Salamanca	1,26	1,28	0,03	1,24	1,28	0,03	1,20	1,24	0,03
Segovia	1,29	1,32	0,03	1,28	1,31	0,03	1,35	1,37	0,02
Zaragoza	1,29	1,30	0,01	1,25	1,28	0,03	1,24	1,27	0,03

PRECIOS EN MERCADOS REPRESENTATIVOS - PRODUCTOS GANADEROS - PORCINO**E) - PORCINO PRECOZ
LECHONES, OTRAS CALIDADES.**

Euro/100 Kg vivo

Cerdas de Desvieje	Semana 20-26/06 2016	Semana 27/06-03/07 2016	Variación €
Cerdas de Desvieje	58,76	60,80	2,03
CERDOS CEBADOS			
Categoría U	123,72	126,93	3,22
LECHONES			
Lleida.Base 20kg de peso.	155,00	160,00	5,00
Segovia.Base 20kg de peso.	150,00	160,00	10,00
Media nacional. Calidad Normal. Base 20 kg de peso	160,71	166,72	6,01

F) - TRONCO IBÉRICO

Euro/100 Kg vivo

TOSTONES	Semana 20-26/06 2016	Semana 27/06-03/07 2016	Variación €
De 5 a 9 kilos	217,84	217,84	0,00
De 9 a 12 kilos	278,18	278,18	0,00
LECHONES			
Lechón Ibérico Cruzado Base 23 kg	267,74	263,34	-4,40
MARRANOS			
Marranos Ibéricos de 35 a 60 kg	231,02	231,02	0,00
PRIMALES			
Primales Ibéricos de 60 a 100 kg	--	--	--
CERDO CEBADO			
Cerdo Cebado (Intensivo)	176,72	176,72	0,00
Cerdo Cebado de Campo (Extensivo)	188,18	188,38	0,21
Cerdo Cebado de Bellota 100% Ibérico	--	--	--
DESVIEJE			
Reproductores de desvieje	91,30	91,30	0,00
REPRODUCTORES			
Reproductores >6 meses	322,07	341,78	19,70
CASTRONAS			
Castronas	86,96	86,96	0,00

Denominaciones de acuerdo con la Norma de Calidad (RD 4/2014)

PRECIOS DE MERCADO. PAÍSES MIEMBROS UE

Semana 25 (20 al 26 de junio). Año 2016

**1.- PRECIO MEDIO NACIONAL (EUROS\100 kg CANAL) DE CANALES DE BOVINO PESADO
SEGÚN MODELO COMUNITARIO DE CLASIFICACIÓN (R(CE) No 1249/2008 y R(UE) No 148/2014)
(Euros/100 kg)**

CATEGORIA	CLASE DE CONFORMACIÓN Y DE ESTADO DE ENGRASAMIENTO	Alemania (DE)	Irlanda (IE)	España (ES)	Francia (FR)	Italia (IT)	Polonia (PL)	Portugal (PT)	Reino Unido (UK)	UE-28	% España / UE
Categoría A: Canales de machos jóvenes sin castrar de más de 12 y menos 24 meses	Muy buena y poco cubierta (U-2)	358,8	401,3	380,6	393,0	395,7	314,5	373,3	420,0	382,2	-0,4
	Muy buena y cubierta (U-3)	355,4	403,9	380,6	371,0	387,8	314,9	374,1	421,9	371,8	2,4
	Buena y poco cubierta (R-2)	353,7	389,7	372,1	359,0	360,7	305,4	361,1	407,0	356,4	4,4
	Buena y cubierta (R-3)	348,6	394,0	365,1	349,0	383,3	308,8	363,5	411,9	359,6	1,5
	Menos buena y poco cubierta (O-2)	327,5	370,7	344,8	306,0	306,2	294,5	331,5	358,5	329,0	4,8
	Menos buena y cubierta (O-3)	330,0	372,0	343,9	297,0	301,3	299,3	355,3	371,2	333,6	3,1
	Categoría A		347,0	390,3	367,3	357,4	387,5	301,3	358,8	393,0	358,7
Categoría D: Hembras paridas	Buena y cubierta (R-3)	300,2	332,4	243,5	366,0	276,8	265,9	238,1	335,5	334,6	-27,2
	Buena y grasa (R-4)	302,4	330,5	263,2	351,0		267,5	233,6	332,6	315,6	-16,6
	Menos buena y poco cubierta (O-2)	271,6	305,0	211,3	314,0	227,0	240,9	208,5	291,8	254,5	-17,0
	Menos buena y cubierta (O-3)	278,2	308,8	209,9	304,0	260,8	252,0	209,8	307,4	277,5	-24,3
	Menos buena y grasa (O-4)	283,5	309,6	239,2	286,0	272,8	259,0	215,7	306,4	289,4	-17,4
	Mediocre y poco cubierta (P-2)	216,9	284,4	170,8	242,0	210,2	222,2	191,2	252,7	225,7	-24,3
	Mediocre y cubierta (P-3)	227,4	300,6	235,8	267,0	236,7	229,8	195,9	273,5	262,9	-10,3
	Categoría D		268,8	307,3	217,6	309,7	231,2	245,2	203,5	297,5	276,1
Categoría E: Hembras de más de 12 meses	Muy buena y poco cubierta (U-2)	364,1	419,9	402,0	445,0	441,5	298,2	377,3	436,3	428,0	-6,1
	Muy buena y cubierta (U-3)	352,5	427,3	379,4	445,0	448,5	297,1	376,7	438,2	415,6	-8,7
	Buena y poco cubierta (R-2)	356,9	405,2	380,6	383,0	416,2	286,4	370,3	416,0	372,2	2,3
	Buena y cubierta (R-3)	348,0	411,4	367,0	382,0	403,3	294,9	362,3	425,9	378,9	-3,1
	Buena y grasa (R-4)	344,2	409,8	366,7	362,0	375,1	294,1	364,8	424,6	407,2	-10,0
	Menos buena y poco cubierta (O-2)	273,5	380,9	315,7	300,0	283,3	270,1	353,4	374,3	302,3	4,4
	Menos buena y cubierta (O-3)	282,3	393,4	339,8	321,0	275,4	277,7	349,0	396,9	333,8	1,8
	Menos buena y grasa (O-4)	285,8	392,9	351,0		272,0	277,7	361,1	409,1	383,1	-8,4
	Categoría E		328,4	405,8	372,2	397,8	436,4	281,6	363,6	418,3	383,1
Categoría Z: Canales de machos y hembras de más de 12 meses	Muy buena y poco cubierta (U-2)		399,5	409,0		410,4		379,2		408,0	0,3
	Muy buena y cubierta (U-3)			393,2				379,0		391,3	0,5
	Buena y poco cubierta (R-2)			384,6		402,1	294,4	352,6	390,3	378,0	1,7
	Buena y cubierta (R-3)			378,8			287,3	368,0		377,6	0,3
	Menos buena y poco cubierta (O-2)			333,6		398,8	283,3	331,3	361,1	337,2	-1,1
	Menos buena y cubierta (O-3)			330,6			282,4	360,2		334,6	-1,2
	Categoría Z			399,5	362,8		408,7	285,3	347,1	363,3	361,3

**2.- PRECIO MEDIO NACIONAL DE ANIMALES VIVOS DE LA ESPECIE BOVINA EN MERCADOS REPRESENTATIVOS
(R(UE) Nº 807/2013.)**

CATEGORIA	Alemania (DE)	Irlanda (IE)	España (ES)	Francia (FR)	Italia (IT)	Polonia (PL)	Reino Unido (UK)	UE-28	% España / UE
Bovinos de más de 6 y menos de 12 meses (Euros/100 kg vivo) (Media ponderada Frison y Cruzado)	179,00	237,00	230,62	264,00	283,00	214,65	245,11	238,25	-3,20
Terneros de 8 días a 4 semanas (Euros/cabeza):									
. FRISON/PAIS	124,67	168,25	108,75	119,00	159,36	138,44	77,11	122,95	-11,55
. CRUZADO	191,00	255,70	248,75	261,00	223,65	176,45	332,28	248,57	0,07

PRECIOS DE MERCADO. PAÍSES MIEMBROS UE

Semana 25 (20 al 26 de junio). Año 2016

B) OVINO**PRECIO MEDIO NACIONAL DE CANALES DE OVINO EN MERCADOS REPRESENTATIVOS (R(CE) No 315/2002)
(EUROS\100 kg CANAL)**

CATEGORIA	Bulgaria (BG)	Alemania (DE)	España (ES)	Francia (FR)	Irlanda (IE)	Italia (IT)	Holanda (NL)	Polonia (PL)	Portugal (PT)	Reino Unido (UK)	UE-28	% España / UE
Canales de Corderos Pesados (>13 kg)		550,00	459,19	568,00	455,42		552,28	354,37		505,14	488,46	-5,99
Canales de Corderos Ligeros (<13 kg)	562,96		617,70			565,50			412,00		550,88	12,13

C) PORCINO**PRECIO MEDIO NACIONAL DE LA ESPECIE PORCINA, SEGÚN MODELO COMUNITARIO DE CLASIFICACIÓN (R(CE) No 1249/2008 y R(UE) No 148/2014)
(EUROS\100 kg CANAL)**

CATEGORIA	Bulgaria (BG)	Alemania (DE)	España (ES)	Francia (FR)	Irlanda (IE)	Italia (IT)	Holanda (NL)	Polonia (PL)	Portugal (PT)	Reino Unido (UK)	UE-28	% España / UE
Porcino. Clase S (>60% magro)		167,26	158,86	154,00	148,61		148,53	155,29	170,00	157,24	157,92	0,60
Porcino. Clase E (60-55% magro)	177,10	161,53	153,79	145,00	147,86	151,00	147,39	153,31	170,00	154,25	155,15	-0,88
Porcino. Clase R (50-45% magro)			163,98			170,82				159,22	170,48	-3,82
Lechones (Euros/unidad)		52,80	32,14	33,20		67,90	38,50	34,40	38,00	51,65	42,93	-25,13

D) POLLOS Y HUEVOS**PRECIO MEDIO NACIONAL DE CANALES DE POLLOS (65% RENDIMIENTO), Y DE HUEVOS, MEDIA DE LAS CLASES L Y M
SEGÚN MODELO COMUNITARIO DE CLASIFICACIÓN (R(CE) Nº 546/2003)**

CATEGORIA	Bulgaria (BG)	Alemania (DE)	España (ES)	Francia (FR)	Irlanda (IE)	Italia (IT)	Holanda (NL)	Polonia (PL)	Portugal (PT)	Reino Unido (UK)	UE-28	% España / UE
Pollos. 65% de rendimiento (Euros/100kg canal)	148,74	267,00	163,94	225,00	96,87	187,50	186,00	121,22	162,00	161,57	181,34	-9,59
Huevos. Media Clases L y M (Euros/100 kg)	91,68	92,16	73,76	102,28	138,89	142,46	85,00	111,65	93,92	124,19	106,21	-30,55



GOBIERNO
DE ESPAÑA

MINISTERIO
DE AGRICULTURA, ALIMENTACIÓN
Y MEDIO AMBIENTE