



8 de febrero 2017

Índice:

1. Precios Medios Nacionales, comentarios y gráficos

2. Precios en Mercados Representativos UE (nacionales)

- 2.1 Cereales
- 2.2 Vinos de mesa
- 2.3 Aceites y Semillas
- 2.4 Frutas y Hortalizas
- 2.5 Vacuno
- 2.6 Ovino
- 2.7 Porcino

3. Precios en Mercados Representativos UE (semana anterior)



GOBIERNO
DE ESPAÑA

MINISTERIO
DE AGRICULTURA Y PESCA,
ALIMENTACIÓN Y MEDIO AMBIENTE

SECRETARÍA GENERAL TÉCNICA

Subdirección General de Estadística

sgestadi@mapama.es

<http://www.mapama.gob.es/es/estadistica/temas/default.aspx>

Publicación elaborada por la
Secretaría General Técnica
Subdirección General de Estadística



**MINISTERIO
DE AGRICULTURA Y PESCA,
ALIMENTACIÓN Y MEDIO AMBIENTE**

Edita

© Ministerio de Agricultura y Pesca, Alimentación y Medio Ambiente
Secretaría General Técnica
Centro de Publicaciones
Catálogo de Publicaciones de la Administración General del Estado:
<http://publicacionesoficiales.boe.es/>

N.I.P.O.: 280-15-017-3

Se permite la utilización, copia o reproducción de los datos de este Boletín siempre que se cite expresamente su procedencia

PRECIOS MEDIOS NACIONALES AGRÍCOLAS

PRODUCTOS AGRÍCOLAS (especificaciones)		Semana 04 23-29/01	Semana 05 30/01-05/02	Variación semanal euros	Variación semanal %
CEREALES, alfalfa y pisa de girasol					
(1)	Trigo blando panificable (€/t)	168,69	168,97	0,28	0,17
(1)	Trigo duro (€/t)	216,84	215,89	-0,95	-0,44
(1)	Cebada pienso (€/t)	154,17	154,01	-0,16	-0,10
(1)	Cebada malta (€/t)	156,91	157,21	0,30	0,19
(1)	Maíz grano (€/t)	177,22	176,98	-0,24	-0,14
(4)	Arroz cáscara (€/t)	304,85	302,46	-2,39	-0,78
(1)	Alfalfa (€/t)	150,47	150,47	0,00	0,00
(1)	Pisa de girasol (€/t)	361,15	361,82	0,66	0,18
VINOS (sin Indicación Geográfica)					
(2)	Vino blanco (€/hgdo)	2,68	2,63	-0,05	-1,97
(2)	Vino tinto, 12 puntos de color (€/hgdo)	3,25	3,24	-0,01	-0,28
ACEITES VEGETALES					
(3)	Aceite de oliva virgen, de 0,8° a 2° (€/100 kg)	351,78	358,15	6,36	1,81
(3)	Aceite de oliva lampante, más de 2° (€/100 kg)	343,28	345,60	2,32	0,68
(3)	Aceite de orujo crudo (€/100 kg)	148,83	151,19	2,35	1,58
(3)	Aceite girasol refinado (€/100 kg)	86,24	86,12	-0,12	-0,14
FRUTAS					
(4)	Clementina (€/100kg)	32,21	35,95	3,74	11,63
(4)	Limón (€/100kg)	28,96	28,76	-0,20	-0,70
(4)	Naranja (€/100 kg)	24,26	25,97	1,70	7,02
(4)	Manzana Golden (€/100kg)	32,02	31,78	-0,24	-0,74
(4)	Pera Blanquilla (€/100kg)	53,23	53,38	0,15	0,27
(4)	Aguacate (€/100 kg)	224,63	206,83	-17,80	-7,92
(4)	Plátano (€/100 kg)	61,80	61,31	-0,49	-0,79
HORTALIZAS					
(4)	Acelga (€/100kg)	68,00	64,30	-3,70	-5,45
(4)	Alcachofa (€/100 kg)	132,34	137,35	5,01	3,78
(4)	Berenjena (€/100 kg)	247,97	168,53	-79,44	-32,03
(4)	Calabacín (€/100 kg)	229,16	104,47	-124,69	-54,41
(4)	Cebolla (€/100 kg)	11,11	12,28	1,16	10,47
(4)	Champiñón (€/100kg)	116,28	115,10	-1,18	-1,01
(4)	Coliflor (€/100kg)	58,22	61,83	3,61	6,20
(4)	Judía verde tipo plana (€/100 kg)	267,75	338,46	70,71	26,41
(4)	Lechuga Romana (€/100 ud)	53,39	62,70	9,31	17,43
(4)	Pepino (€/100 kg)	87,22	77,92	-9,31	-10,67
(4)	Pimiento verde tipo italiano (€/100 kg)	74,77	88,14	13,36	17,87
(4)	Tomate liso (€/100 kg)	101,66	82,16	-19,50	-19,18
(4)	Zanahoria (€/100 kg)	13,35	14,09	0,75	5,60
(4)	Patata (€/100 kg)	26,46	27,35	0,89	3,38

Posición comercial:

(1) Entrada industria; (2) Salida bodega; (3) Salida almazara; (4) Granel: sobre árbol, finca, almacén, agricultor, alhóndiga, lonja

COMENTARIOS DE MERCADO

- **CEREALES** (▼ ▲): Predominio de los descensos en los precios medios de los cereales grano. Arroz cáscara (-0,78%), trigo duro (-0,44%), maíz grano (-0,14%) y cebada pienso (-0,10%); tan sólo la cebada malta sube un 0,19%.
- **VINOS SIN DOP/IGP** (▼): Descenso en los precios medios de los vinos blanco y tinto sin DOP/IGP. Vino blanco (-1,97%) y vino tinto (-0,28%).
- **ACEITES VEGETALES** (▲ ▼): Continúa el ascenso de los precios medios de los aceites de oliva. Aceite de oliva virgen 1,81%, aceite de orujo crudo 1,58% y aceite de oliva lampante 0,68%. El aceite de girasol refinado descende un (-0,14%).
- **CÍTRICOS** (▲): Suben esta semana los precios medios en origen tanto de clementina (11,63%) como de naranja tipo Navel (7,02%), mientras que apenas varía el del limón (-0,70%).
- **FRUTA DE PEPITA** (=): Se sigue observando una gran estabilidad en las cotizaciones de la fruta de pepita esta campaña, con variaciones inferiores al punto porcentual esta semana: manzana Golden (-0,74%) y pera Blanquilla (0,27%).
- **HORTALIZAS** (▼ ▲): Descensos —bastante bruscos en algunos casos— de las cotizaciones de buena parte de los productos hortícolas cuyos precios venían experimentando fuertes subidas en las semanas precedentes: calabacín (-54,41%), berenjena (-32,03%), tomate redondo liso (-19,18%) y pepino (-10,67%). Otros mantienen, o recuperan, las tendencias alcistas anteriores, como en los casos de la judía verde plana (26,41%), el pimiento verde italiano o la lechuga romana (17,43%). Reseñables también esta semana el incremento de la cotización de la cebolla (10,47%) y el descenso, a medida que va entrando en campaña, de la del fresón (-12,65%). Al alza los precios en origen de la patata (3,38%).

PRECIOS MEDIOS NACIONALES AGRÍCOLAS

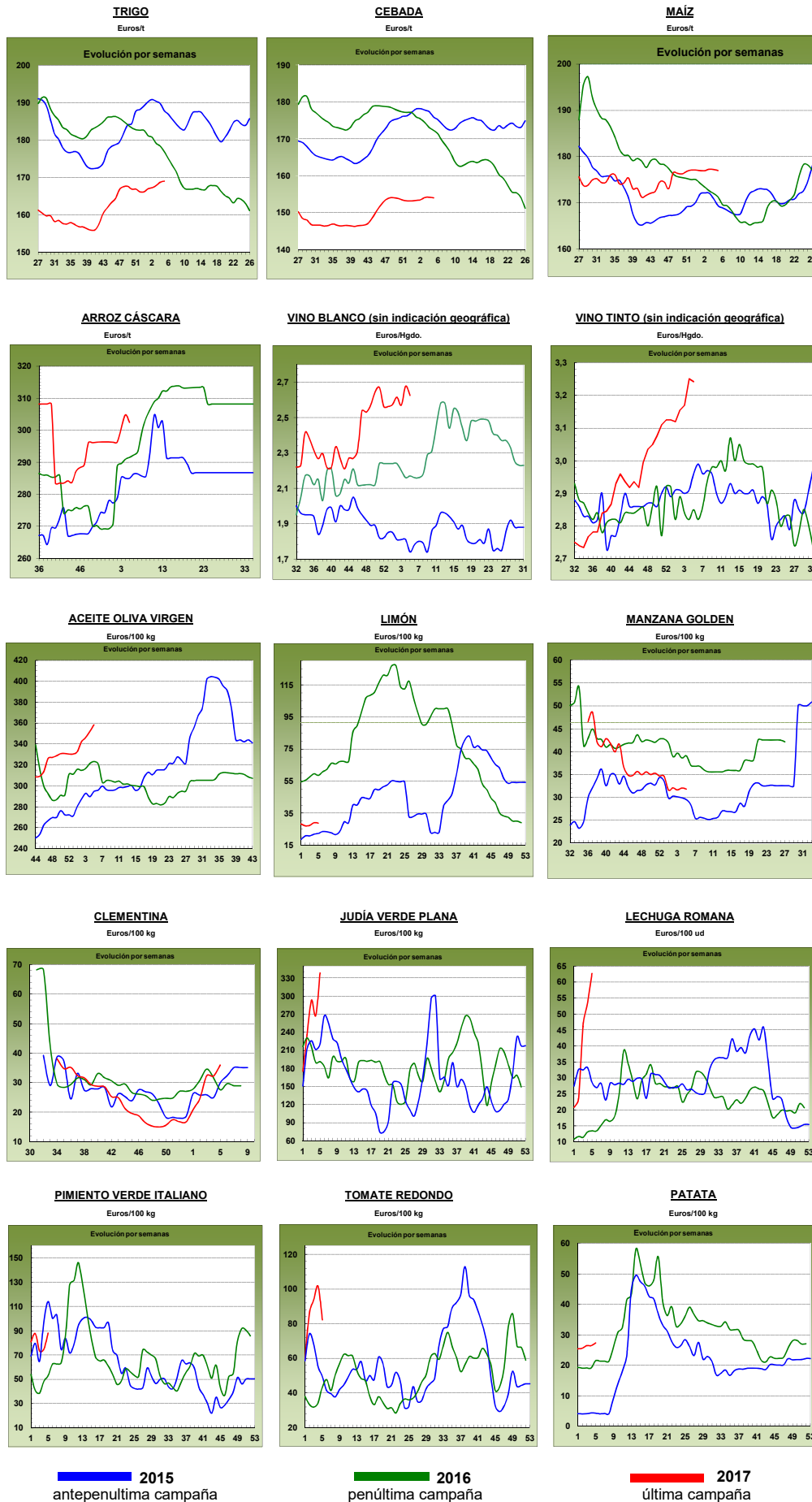

PRECIOS MEDIOS NACIONALES GANADEROS

PRODUCTOS GANADEROS (especificaciones)		Semana 04 23-29/01	Semana 05 30/01-05/02	Variación semanal euros	Variación semanal %
VACUNO					
(5)	Ternera, 180-300 kilos (€/100 kg canal)	386,55	385,43	-1,12	-0,29
(5)	Machos de 12 a 24 meses (Clase R) (€/100 kg canal)	379,04	372,46	-6,58	-1,74
(5)	Animales de 8 a 12 meses (Clase R) (€/100 kg canal)	389,86	392,95	3,09	0,79
(5)	Bovino vivo, conjunto categorías (€/100 kg vivo)	198,84	198,65	-0,19	-0,10
CORDERO					
(5)	Corderos 9-19 kilos (€/100 kg canal)	534,82	517,82	-17,00	-3,18
(5)	Corderos 12-16 kilos (€/100 kg canal)	512,02	495,60	-16,42	-3,21
PORCINO					
(5)	Porcino >60% magro (Clase S) (€/100 kg canal)	145,39	147,85	2,46	1,69
(5)	Porcino 60-55% magro (Clase E) (€/100 kg canal)	140,84	142,19	1,35	0,96
(5)	Porcino 55-50% magro (Clase U) (€/100 kg canal)	144,68	147,54	2,86	1,98
(5)	Porcino 50-45% magro (Clase R) (€/100 kg canal)	147,03	149,74	2,71	1,84
(5)	Lechon 20 kg (€/unidad)	53,52	53,52	0,00	0,00
POLLO					
(6)	Pollo, media de canales del 83% y 65% rdto. (€/100 kg canal)	165,02	165,23	0,21	0,13
(6)	Pollo P10 (83% rdto.) (€/100 kg canal)	168,33	168,31	-0,02	-0,01
(6)	Pollo P90 (65% rdto.) (€/100 kg canal)	164,64	164,86	0,22	0,13
HUEVOS					
(7)	Huevos, media Clase L y M (€/100 kg)	97,13	94,01	-3,12	-3,21
(7)	Huevos - Clase L (€/docena)	0,79	0,76	-0,03	-3,80
(7)	Huevos - Clase M (€/docena)	0,68	0,66	-0,02	-2,94
CONEJO					
(8)	Conejo 1,8-2,2 kilo, vivo (€/100 kg)	162,50	162,50	0,00	0,00
LECHE Y PRODUCTOS LÁCTEOS					
(10)	Suero de leche en polvo (€/100 kg)	83,00	81,83	-1,17	-1,41
(9)	Leche de vaca (€/100 litros). Fuente: FEGA	Precio diciembre 2016: 31,30 €/100 litros			
MIEL					
(11)	Miel multifloral a granel (€/100 kg)	Precio diciembre 2016: 284,77 €/100 kg			

Posición comercial:

- (5) Entrada matadero; (6) Salida muelle matadero; (7) Salida muelle centro de embalaje; (8) Salida granja; (9) Precio pagado al ganadero
 (10) Precio franco fábrica sin impuestos ni costes; (11) Venta a la industria o mayorista

COMENTARIOS DE MERCADO

- **VACUNO:** Las canales de vacuno marcan esta semana ligeras variaciones en sus cotizaciones (-0,29% en las de terneras, -1,74% en las de machos 12-24 meses y 0,79% en las de los animales 8-12 meses), aunque el mercado sigue con fortaleza y la demanda y la oferta se mantienen en equilibrio. En cuanto a los **animales con destino vida**, también se recoge esta semana una ligera bajada en los precios del (-0,10%).
- **CORDERO (▼):** Descenso de las cotizaciones de las canales de cordero del (-3,20%) de media en sus diferentes clasificaciones. Si se une el escaso consumo nacional de este tipo de carne con los problemas de exportación al norte de África, se obtiene como resultado unos precios a la baja por falta de demanda.
- **PORCINO (▲):** El precio de la **canal de porcino de capa blanca** subió esta semana un 1,62% de media en sus diferentes clasificaciones. La oferta en España ha descendido, más por los pesos de los animales, debido al frío, que por el número de los mismos, lo que ha permitido que los precios subieran. Además, la demanda desde China es muy alta, aceptando los precios españoles que son de los más bajos de Europa. El precio de los **lechones base 20 kg (=)** se va ajustando a la demanda existente, dándose esta semana una repetición de los mismos (0,00%), si bien es que a precios muy elevados. Los productores de porcino de cebo se toman un ligero respiro a la hora de rellenar sus granjas a expensas de precios un poco más bajos.
- **POLLOS (=):** El buen nivel de consumo en España hace que los precios se mantengan en los niveles alcanzados. Esta semana se ha anotado una tenue subida en las cotizaciones de la canal de pollo del 0,13%.
- **HUEVOS (▼):** La falta de demanda, tanto interior como exterior, manda las cotizaciones de los huevos hacia abajo, recogiendo variaciones semanales negativas del (-3,80%) en la Clase L y del (-2,94%) en la M.
- **CONEJO (=):** Sin variación en los precios del conejo vivo de granja (0,00%).
- **PRODUCTOS LÁCTEOS:** En el mes de diciembre de 2016, se anotó una repetición de cotizaciones (0,00%) en la **leche de vaca (=)** fuente FEGA respecto al mes de noviembre. El precio del **suero de leche en polvo (▼)** bajó un (-1,41%) esta semana.

PRECIOS MEDIOS NACIONALES GANADEROS

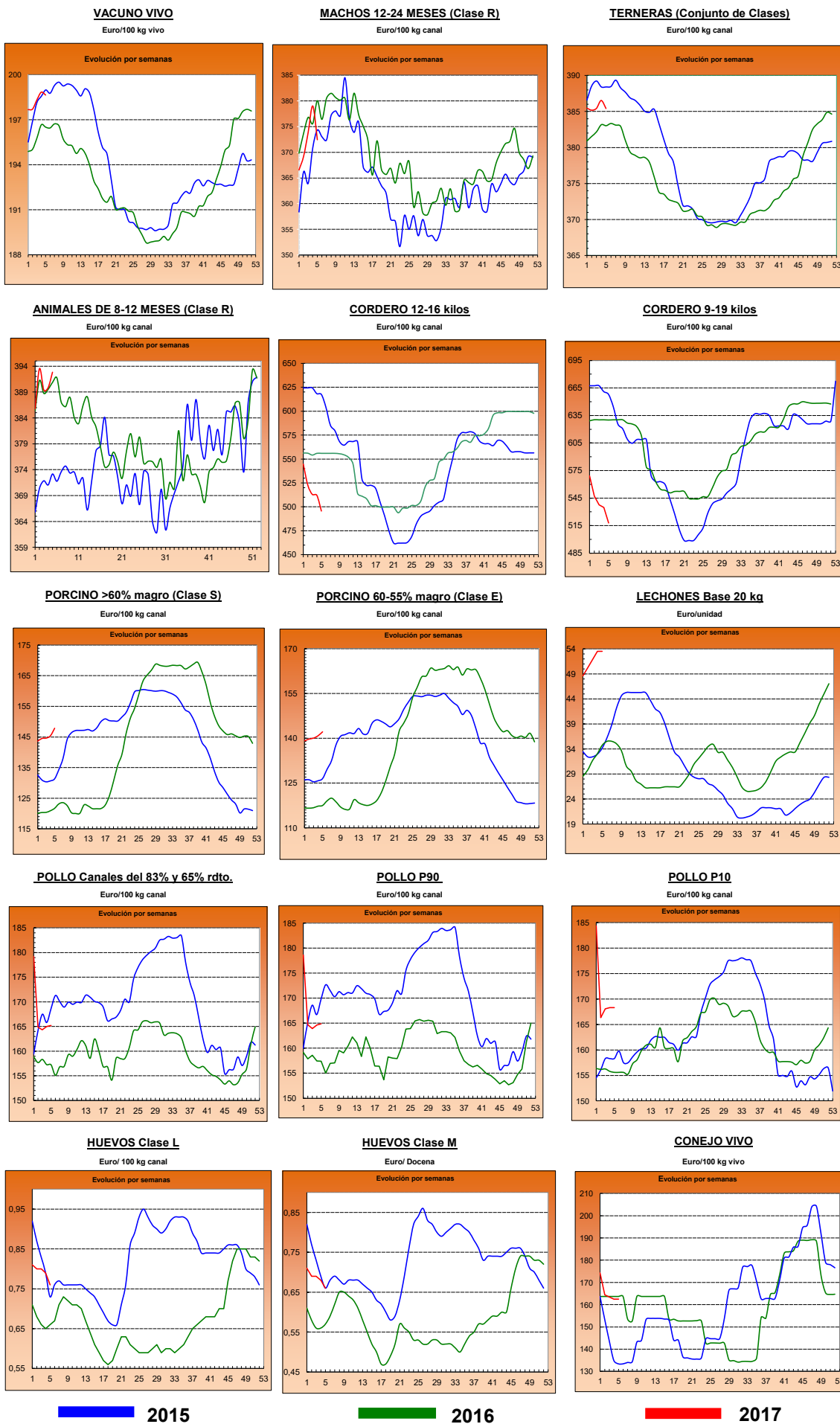

2015

2016

2017

I-2 PRECIOS EN MERCADOS REPRESENTATIVOS - CEREAL

Precios en Euro/Tonelada

REGLAMENTO (UE) N° 1272/2009 DE LA COMISION. Artículo 56, apartado 3.**Precios de comercio al por mayor. Mercancía nacional y/o importada, sobre vehículo**

PRODUCTO	MERCADO REPRESENTATIVO	Semana 23-29/01 2017	Semana 30/01-05/02 2017	Variación €
Trigo Blando Panificable	Albacete	164,00	164,00	0,00
	Ávila	156,00	158,00	2,00
	Barcelona	191,00	191,00	0,00
	Burgos	156,40	157,40	1,00
	Huesca	171,00	171,00	0,00
	León	161,00	161,00	0,00
	Lérida	180,00	180,00	0,00
	Madrid	163,00	165,00	2,00
	Murcia	179,00	179,00	0,00
	Navarra	168,00	168,00	0,00
	Palencia	158,20	158,20	0,00
	Pontevedra	177,00	177,00	0,00
	Salamanca	159,10	158,80	-0,30
	Segovia	161,00	161,00	0,00
	Sevilla	178,00	178,00	0,00
	Soria	166,00	167,00	1,00
	Tarragona	181,00	180,00	-1,00
	Valladolid	158,30	158,30	0,00
	Zamora	157,80	157,80	0,00
Trigo Duro	Cádiz	--	215,00	--
	Córdoba	225,00	225,00	0,00
	Sevilla	--	215,00	--
	Zaragoza	212,00	212,00	0,00

I-2 PRECIOS EN MERCADOS REPRESENTATIVOS - CEREAL

Precios en Euro/Tonelada

REGLAMENTO (UE) N° 1272/2009 DE LA COMISION. Artículo 56, apartado 3.
Precios de comercio al por mayor. Mercancía nacional y/o importada, sobre vehículo

PRODUCTO	MERCADO REPRESENTATIVO	Semana 23-29/01 2017	Semana 30/01-05/02 2017	Variación €
Cebada Pienso	Albacete	146,00	145,90	-0,10
	Ávila	148,00	148,00	0,00
	Ciudad Real	154,80	154,00	-0,80
	La Coruña	167,00	167,00	0,00
	Cuenca	148,00	148,00	0,00
	Gerona	166,00	165,00	-1,00
	Granada	160,00	160,00	0,00
	Huesca	154,00	154,00	0,00
	León	150,00	150,00	0,00
	Lérida	154,00	154,00	0,00
	Murcia	160,00	160,00	0,00
	Palencia	146,60	146,60	0,00
	Pontevedra	165,00	165,00	0,00
	Segovia	147,00	147,00	0,00
	Sevilla	169,00	169,00	0,00
	Teruel	149,00	149,00	0,00
	Valladolid	147,20	148,24	1,04
	Zamora	147,80	147,80	0,00
Zaragoza	149,00	149,00	0,00	
Cebada Malta	Albacete	167,00	167,00	0,00
	Burgos	152,40	152,60	0,20
	Cuenca	167,00	167,00	0,00
	Huesca	160,00	160,00	0,00
	Navarra	160,00	160,00	0,00
	Palencia	151,00	151,00	0,00
	Valladolid	145,00	146,50	1,50

I-2 PRECIOS EN MERCADOS REPRESENTATIVOS - CEREAL

Precios en Euro/Tonelada

REGLAMENTO (UE) N° 1272/2009 DE LA COMISION. Artículo 56, apartado 3.

Maíz grano, precios de comercio al por mayor. Mercancia nacional y/o importada, sobre vehículo

Arroz cáscara, arroz blanco precios salida almacén agricultor

PRODUCTO	MERCADO REPRESENTATIVO	Semana 23-29/01 2017	Semana 30/01-05/02 2017	Variación €
Maiz Grano	Badajoz	181,00	181,00	0,00
	Barcelona	184,00	184,00	0,00
	Cáceres	181,00	181,00	0,00
	La Coruña	179,00	179,00	0,00
	Gerona	184,00	184,00	0,00
	Huesca	171,00	171,00	0,00
	León	168,40	168,40	0,00
	Lérida	172,00	172,00	0,00
	Madrid	178,00	178,00	0,00
	Murcia	176,00	175,00	-1,00
	Navarra	175,00	175,00	0,00
	Sevilla	181,00	181,00	0,00
	Valencia	179,00	179,00	0,00
	Zaragoza	175,00	173,00	-2,00
Arroz cáscara (Indica)	Badajoz	294,00	293,60	-0,40
	Sevilla	299,00	296,25	-2,75
Arroz cáscara (Japónica)	Badajoz	320,00	314,00	-6,00
	Sevilla	324,50	315,00	-9,50
	Valencia	312,50	312,50	0,00
Arroz blanco (Indica)	Sevilla	570,00	570,00	0,00
	Valencia	550,00	550,00	0,00
Arroz blanco (Japónica)	Sevilla	590,00	590,00	0,00
	Valencia	565,00	565,00	0,00
Arroz blanco vaporizado (Indica)	Sevilla	758,00	758,00	0,00
	Valencia	595,00	595,00	0,00
Arroz partido	Sevilla	322,50	322,50	0,00
	Valencia	322,50	322,50	0,00

**I-3 PRECIOS EN MERCADOS REPRESENTATIVOS
VINOS BLANCO Y TINTO SIN INDICACION GEOGRAFICA
Reglamentos UE Nº 479/2008 y 144/2013**

**En €/hgdo, salida bodega, a granel, pago al contado sin I.V.A.
Precio de vino tinto referido al producto de 12 puntos de color**

PRODUCTO	MERCADO REPRESENTATIVO	Semana 23 -29/1 4 2017	Semana 30/1 - 05/2 5 2017	Variación €
VINO BLANCO	Albacete	2,52	2,57	0,05
	Badajoz	2,98	2,98	0,00
	Ciudad Real	2,84	2,60	-0,24
	Cuenca	2,58	2,69	0,11
	Toledo	2,00	2,31	0,31
VINO TINTO	Albacete	3,31	3,24	-0,07
	Ciudad Real	3,21	3,20	-0,01
	Cuenca	3,24	3,24	0,00
	Badajoz	3,45	3,45	0,00
	Murcia	3,18	3,38	0,20
	Toledo	3,25	3,25	0,00
	Valencia	2,95	2,92	-0,03

I-4 PRECIOS EN MERCADOS REPRESENTATIVOS DE ACEITES

Aceites. Precios sobre almazara, en €/100 kg, sin I.V.A.Rgtos C.E. 865/04 y 826/08
Semilla de girasol. Precios en centros de demanda, en €/100 kg, sin I.V.A. Rgto C.E.E. 3405/93

PRODUCTO Y ESPECIFICACIONES	MERCADO REPRESENTATIVO	Semana 4 23 - 29/1 2017	Semana 5 30/1 - 05/2 2017	Variación €
ACEITE DE OLIVA VIRGEN EXTRA Menos de 0,8°	Badajoz	365,00	370,00	5,00
	Ciudad Real	362,00	369,00	7,00
	Córdoba	360,96	364,00	3,04
	Granada	363,35	371,75	8,40
	Jaén	363,61	369,06	5,45
	Málaga	364,61	366,34	1,73
	Sevilla	366,55	372,27	5,73
	Tarragona	375,00	377,50	2,50
	Toledo	362,00	368,00	6,00
ACEITE DE OLIVA VIRGEN De 0,8° a 2°	Badajoz	350,00	360,00	10,00
	Córdoba	351,03	355,00	3,98
	Granada	350,02	361,00	10,98
	Jaén	353,05	360,61	7,56
	Sevilla	351,17	358,13	6,96
	Cadiz	350,00	354,00	4,00
	Tarragona	360,00	365,00	5,00
	Toledo	349,00	355,00	6,00
	ACEITE DE OLIVA LAMPANTE Más de 2°	Córdoba	343,00	345,00
Granada		341,00	344,50	3,50
Jaén		344,84	346,61	1,76
Málaga		341,39	344,50	3,11
Sevilla		341,97	348,38	6,40
Tarragona		327,50	335,00	7,50
Badajoz		340,00	340,00	0,00
ACEITE DE OLIVA REFINADO		Córdoba	352,76	356,35
	Jaén	353,74	357,73	3,99
	Tarragona	360,00	362,50	2,50
ACEITE DE ORUJO CRUDO	Córdoba	148,50	149,66	1,16
	Jaén	148,00	148,90	0,90
	Tarragona	150,00	155,00	5,00
ACEITE DE ORUJO REFINADO	Córdoba	198,00	198,00	0,00
	Jaén	195,63	195,63	0,00
	Tarragona	197,00	200,00	3,00
ACEITE DE GIRASOL REFINADO	Córdoba	85,89	85,71	-0,18
	Sevilla	86,82	86,64	-0,19
	Tarragona	86,00	86,00	0,00
PIPA DE GIRASOL	Andalucía	371,93	373,59	1,65
	Centro-Norte	353,97	353,97	0,00

I-5 PRECIOS EN MERCADOS REPRESENTATIVOS - FRUTAS Y HORTALIZAS

PRECIOS DE PRODUCTOS NACIONALES

Mercados representativos de producción

Referencia: Rgto. CE 1234/2007 y 543/2011

En €/100 kg, a salida agrupación de productores, envasado, sin I.V.A, incluyendo el precio del envase.

CÍTRICOS

PRODUCTO	MERCADO	VARIEDAD O TIPO	CAT.	CALIBRE	DIA/MES						
					30/1	31/1	1/2	2/2	3/2	4/2	5/2
CLEMENTINA	Castellón	Clemenules	I	1-X - 3	-	-	-	-	60,30	-	-
	Castellón	Hernandina	I	1-X - 3	-	-	-	-	81,04	106,29	-
	Valencia	Hernandina	I	1-X - 3	-	-	-	79,96	-	94,50	-
LIMÓN	Alicante	Fino	I	3-4	80,75	80,00	85,69	82,19	81,14	90,00	-
	Murcia	Fino	I	3-4	89,08	90,18	90,71	90,88	90,59	-	-
	Málaga	Fino	I	3-4	98,00	100,00	97,00	100,00	100,00	-	-
MANDARINA	Castellón	Nadorcott	I	1 - 2	-	-	-	-	-	144,03	-
	Castellón	Ortanique	I	1 - 2	-	-	-	-	-	55,00	-
	Valencia	Nadorcott	I	1 - 2	-	-	-	120,29	-	-	-
	Valencia	Ortanique	I	1 - 2	-	-	-	62,98	-	58,32	-
NARANJA	Alicante	Navel Lane Late	I	6-9	39,62	42,36	44,01	42,30	43,12	-	-
	Sevilla	Navel Lane Late	I	6-9	-	-	-	-	65,52	-	-
	Sevilla	Navel	I	6-9	-	38,00	-	40,00	42,00	-	-
	Sevilla	Salustiana	I	6-9	-	40,04	-	40,95	41,86	-	-
	Valencia	Navel Lane Late	I	6-9	-	-	49,90	45,31	-	-	-
	Valencia	Salustiana	I	6-9	52,53	52,53	52,53	49,33	-	55,44	-
	Valencia	Washington Navel	I	6-9	-	-	-	49,09	-	49,81	-

FRUTAS DE PEPITA

PRODUCTO	MERCADO	VARIEDAD O TIPO	CAT.	CALIBRE mm	DIA/MES						
					30/1	31/1	1/2	2/2	3/2	4/2	5/2
MANZANA	Lleida	Fuji	I	70-80	-	-	-	-	57,00	-	-
	Lleida	Golden Delicious	I	70-80	55,43	55,33	54,97	54,91	54,62	-	-
	Lleida	Granny Smith	I	70-80	54,00	54,00	54,00	54,00	54,00	-	-
	Lleida	Red Chief	I	70-80	54,08	54,00	53,75	53,93	54,00	-	-
	Lleida	Royal Gala	I	70-80	69,00	69,00	69,00	69,00	69,00	-	-
	Girona	Fuji	I	70-80	101,57	101,57	101,57	101,57	101,57	-	-
	Girona	Golden Delicious	I	70-80	68,81	68,81	68,81	68,81	68,81	-	-
	Girona	Granny Smith	I	70-80	76,08	76,08	76,08	76,08	76,08	-	-
	Girona	Red Delicious	I	70-80	71,89	71,89	71,89	71,89	71,89	-	-
	Girona	Royal Gala	I	70-80	81,41	81,41	81,41	81,41	81,41	-	-
PERA	Lleida	Blanquilla	I	55-60	71,78	70,43	76,76	77,65	76,01	-	-
	Lleida	Conferencia	I	60-65+	75,75	75,31	76,84	77,71	76,96	-	-
	Lleida	Condesa (Alexandrina)	I	65-70	64,00	64,00	64,00	63,00	64,00	-	-
	Zaragoza	Blanquilla	I	55-60	76,07	68,18	-	-	-	-	-
	Zaragoza	Conferencia	I	60-65+	63,07	63,21	-	-	-	-	-
	Zaragoza	Williams	I	65+-75+	-	63,00	-	-	-	-	-

FRUTAS DE HUESO

PRODUCTO	MERCADO	VARIEDAD O TIPO	CAT.	CALIBRE	DIA/MES						
					30/1	31/1	1/2	2/2	3/2	4/2	5/2
AGUACATE	Granada	Hass	I	-	265,00	265,00	265,00	265,00	265,00	265,00	-

I-5 PRECIOS EN MERCADOS REPRESENTATIVOS - FRUTAS Y HORTALIZAS

PRECIOS DE PRODUCTOS NACIONALES

Mercados representativos de producción

Referencia: Rgtos. CE 1234/2007 y 543/2011

En €/100 kg, a salida agrupación de productores, envasado, sin I.V.A, incluyendo el precio del envase.

HORTALIZAS

PRODUCTO	MERCADO	VARIEDAD O TIPO	CAT.	CALIBRE	DIA/MES						
					30/1	31/1	1/2	2/2	3/2	4/2	5/2
AJO	Córdoba	Morado		50-80 mm	280,00	280,00	280,00	-	-	-	-
	Cuenca	Blanco		50-60 mm	310,00	310,00	310,00	310,00	310,00	-	-
	Cuenca	Morado		45-55 mm	309,00	309,00	309,00	309,00	309,00	-	-
ALCACHOFA	Murcia	-	-	-	235,00	235,00	230,00	230,00	230,00	-	-
BERENJENA	Almería	Alargada		40 mm y +	344,00	229,00	178,13	165,00	176,00	183,62	-
BRÓCOLI	Murcia	-	-	-	135,00	130,00	130,00	130,00	130,00	-	-
CALABACÍN	Almería	-		14-21	186,00	165,00	143,00	125,00	132,00	111,00	-
CHAMPIÑÓN	La Rioja	Cerrado		30-65 mm	148,70	147,35	148,50	148,34	149,33	-	-
COLIFLOR	La Rioja	-		-	27,27	27,27	27,27	27,27	27,27	-	-
	Murcia	-		-	85,00	85,00	82,00	82,00	82,00	-	-
ESCAROLA	Murcia	-	-	-	120,00	115,00	115,00	110,00	110,00	-	-
HABA	Murcia	Tierna		-	120,00	130,00	130,00	130,00	130,00	-	-
JUDÍA VERDE	Almería	Plana		-	350,00	460,00	410,00	433,00	450,00	-	-
	Granada	Plana		-	432,00	-	454,00	470,00	-	-	-
LECHUGA	Murcia	Iceberg	I	400 g y más	250,00	250,00	250,00	250,00	250,00	-	-
	Murcia	Baby	I	-	280,00	280,00	280,00	280,00	280,00	-	-
	Murcia	Romana	I	-	220,00	200,00	200,00	200,00	200,00	-	-
PEPINO	Almería	Almería		350-500 g	117,65	107,14	80,00	83,00	96,00	-	-
PIMIENTO	Almería	Cuadrado Color (rojo o amarillo)	I	700 mm y +	227,00	-	178,00	-	-	193,00	-
	Almería	Cuadrado Verde	I	700 mm y +	95,00	90,00	89,00	92,86	85,88	-	-
	Almería	Verde alargado	I	40 mm y +	-	-	118,00	-	-	100,00	-
TOMATE	Almería	Redondo	I	57-100 mm	135,00	119,00	100,50	103,00	91,00	91,00	-
	Almería	Racimo	I	-	-	184,00	182,00	173,00	161,00	118,00	-
	Almería	Cereza	I	-	-	345,00	391,00	305,00	253,00	274,00	-
	Granada	Redondo	I	57-100 mm	140,00	140,00	133,00	131,00	134,00	126,00	-
	Granada	Cereza	I	-	258,00	260,00	253,00	257,00	257,00	260,00	-
	Murcia	Redondo	I	57-100 mm	150,77	145,12	148,33	148,36	144,83	-	-

I-6 PRECIOS EN MERCADOS REPRESENTATIVOS VACUNO Y OVINO

A) BOVINO

1.- PRECIO MEDIO NACIONAL (Euro/100 kg Canal) DE CANALES DE BOVINO PESADO SEGÚN MODELO COMUNITARIO DE CLASIFICACIÓN (R(CE) No 1249/2008 y R(UE) No 148/2014).

CATEGORÍA	CLASE DE CONFORMACIÓN Y DE ESTADO DE ENGRASAMIENTO	Semana 23-29/01 2017	Semana 30/01-05/02 2017	Variación €
Categoría A: Canales de machos jóvenes sin castrar de más de un año y menos de dos años	Muy buena y poco cubierta (U-2)	404,79	405,44	0,65
	Muy buena y cubierta (U-3)	390,37	390,21	-0,16
	Precio medio ponderado	397,04	397,26	0,22
	Buena y poco cubierta (R-2)	379,94	372,51	-7,43
	Buena y cubierta (R-3)	378,02	372,40	-5,62
	Precio medio ponderado	379,04	372,46	-6,59
	Menos buena y poco cubierta(O-2)	347,76	343,94	-3,82
Menos buena y cubierta (O-3)	355,38	350,96	-4,42	
Precio medio ponderado	350,35	346,33	-4,02	
Categoría D: Canales de hembras que hayan parido	Mediocre y poco cubierta (P-2)	169,39	179,30	9,91
	Mediocre y cubierta (P-3)	215,81	208,01	-7,80
	Precio medio ponderado	172,45	181,19	8,74
	Buena y cubierta (R-3)	240,68	244,21	3,53
	Buena y grasa (R-4)	270,72	260,59	-10,14
	Precio medio ponderado	250,77	249,71	-1,06
	Menos buena y poco cubierta(O-2)	212,85	213,89	1,04
	Menos buena y cubierta (O-3)	206,47	211,01	4,54
Menos buena y grasa (O-4)	231,06	232,05	0,99	
Precio medio ponderado	211,53	214,28	2,75	
Categoría E: Canales de otras hembras (de 12 meses ó más)	Muy buena y poco cubierta (U-2)	416,08	416,82	0,74
	Muy buena y cubierta (U-3)	407,51	404,88	-2,63
	Precio medio ponderado	409,03	406,99	-2,03
	Buena y poco cubierta (R-2)	396,97	396,84	-0,13
	Buena y cubierta (R-3)	394,99	394,54	-0,45
	Buena y grasa (R-4)	362,66	346,33	-16,32
	Precio medio ponderado	392,68	391,04	-1,64
	Menos buena y poco cubierta(O-2)	325,24	339,45	14,21
	Menos buena y cubierta (O-3)	342,10	338,36	-3,74
Menos buena y grasa (O-4)	321,00	311,11	-9,89	
Precio medio ponderado	338,79	338,26	-0,53	
Categoría Z: Canales de animales desde 8 a menos de 12 meses	Muy buena y poco cubierta (U-2)	420,60	419,59	-1,01
	Muy buena y cubierta (U-3)	407,10	407,28	0,18
	Precio medio ponderado	413,46	413,08	-0,38
	Buena y poco cubierta (R-2)	392,00	394,44	2,44
	Buena y cubierta (R-3)	389,07	392,40	3,33
	Precio medio ponderado	389,86	392,95	3,09
	Menos buena y poco cubierta(O-2)	344,14	327,25	-16,88
Menos buena y cubierta (O-3)	334,03	331,31	-2,72	
Precio medio ponderado	339,92	328,95	-10,98	

I-6 PRECIOS EN MERCADOS REPRESENTATIVOS VACUNO Y OVINO

2.-PRECIO MEDIO NACIONAL DEL BOVINO (Euro/100 kg)

BOVINO VIVO	Semana 23-29/01 2017	Semana 30/01-05/02 2017	Variación €
Machos hasta 480 Kg. vivo	225,36	224,56	-0,80
Machos de más de 480 kg. vivo	207,62	207,62	0,00
Hembras que hayan parido	92,73	92,94	0,20
Otras hembras de hasta 380 Kg. vivo	230,76	230,24	-0,52
Otras hembras de más de 380 Kg. vivo	219,91	220,30	0,38

3.-PRECIO MEDIO NACIONAL DE OTROS ANIMALES DE LA ESPECIE BOVINA (R(CE) N° 2273/2002).

OTROS BOVINOS	Semana 23-29/01 2017	Semana 30/01-05/02 2017	Variación €
Terneros de ocho días a cuatro semanas			
tipo cruzado	216,25	218,75	2,50
tipo frisón/país	95,00	92,50	-2,50
<i>Media ponderada nacional (Euro/Cabeza)</i>	155,62	155,62	0,00
Bovinos ligeros comprendidos entre seis y doce meses			
tipo cruzado	288,88	291,68	2,79
tipo frisón/país	163,90	163,90	0,00
<i>Media ponderada nacional (Euro/100 kg Vivo)</i>	245,14	246,96	1,81

B) CORDEROS

**1.-PRECIOS MEDIOS NACIONALES DE CANALES DE OVINO FRESCAS O REFRIGERADAS R(CE) N° 315/2002
Euro/100 kg Canal**

CORDEROS I y II	Semana 23-29/01 2017	Semana 30/01-05/02 2017	Variación €
Corderos I (12 a 13 kg/canal)	537,06	519,05	-18,01
Corderos II (13,1 a 16 kg/canal)	486,98	472,15	-14,83
<i>Media ponderada</i>	512,02	495,60	-16,42

**2.-PRECIOS MEDIOS DE CANALES DE OVINO FRESCAS O REFRIGERADAS EN LOS MERCADOS NACIONALES
REPRESENTATIVOS PARA LA C.E.**

MERCADO REPRESENTATIVO Cordero 9-19 kg	Semana 23-29/01 2017	Semana 30/01-05/02 2017	Variación €
Barcelona	584,67	588,31	3,64
Madrid	622,64	602,64	-20,00
Valencia	663,96	663,92	-0,04
Albacete	514,18	496,18	-18,00
Extremadura	541,71	502,97	-38,74
Segovia	522,20	505,32	-16,87
Toledo	504,14	504,14	0,00
Zaragoza	536,28	536,28	0,00
<i>Media ponderada</i>	534,82	517,82	-17,00

PRECIOS EN MERCADOS REPRESENTATIVOS - PRODUCTOS GANADEROS**D-1)-CANAL PORCINO CAPA BLANCA
CLASIFICACIÓN EUROP R(CE) N° 1249/2008**

Euro/100 kg Canal

	Clase S			Clase E			Clase U		
	Semana 23-29/01 2017	Semana 30/01-05/02 2017	Variación €	Semana 23-29/01 2017	Semana 30/01-05/02 2017	Variación €	Semana 23-29/01 2017	Semana 30/01-05/02 2017	Variación €
PRECIO MEDIO NACIONAL	145,39	147,85	2,46	140,84	142,19	1,35	144,68	147,54	2,86

	Clase R			Clase O			Clase P		
	Semana 23-29/01 2017	Semana 30/01-05/02 2017	Variación €	Semana 23-29/01 2017	Semana 30/01-05/02 2017	Variación €	Semana 23-29/01 2017	Semana 30/01-05/02 2017	Variación €
PRECIO MEDIO NACIONAL	147,03	149,74	2,70	145,09	145,57	0,47	131,71	142,36	10,66

D-2)-PORCINO CEBADO

Euros/kg vivo

MERCADO REPRESENTATIVO	SELECTO			NORMAL			GRASO		
	Semana 23-29/01 2017	Semana 30/01-05/02 2017	Variación €	Semana 23-29/01 2017	Semana 30/01-05/02 2017	Variación €	Semana 23-29/01 2017	Semana 30/01-05/02 2017	Variación €
Albacete	1,36	1,38	0,02	1,33	1,35	0,02	1,30	1,32	0,02
Barcelona	--	--	--	1,21	1,21	0,01	1,18	1,18	0,01
Huesca	1,16	1,17	0,01	1,14	1,15	0,01	1,12	1,13	0,01
Lleida	1,14	1,16	0,02	1,13	1,15	0,02	1,12	1,14	0,02
Murcia	1,20	1,20	0,00	1,19	1,19	0,00	1,18	1,18	0,00
Pontevedra	1,22	1,22	0,01	1,19	1,20	0,01	1,54	1,56	0,01
Salamanca	1,14	1,16	0,02	1,14	1,16	0,02	1,26	1,26	0,00
Segovia	1,16	1,16	0,00	1,15	1,15	0,00	1,27	1,27	0,00
Zaragoza	1,17	1,19	0,02	1,13	1,15	0,02	1,12	1,14	0,02

PRECIOS EN MERCADOS REPRESENTATIVOS - PRODUCTOS GANADEROS - PORCINO**E) - PORCINO PRECOZ
LECHONES, OTRAS CALIDADES.**

Euro/100 Kg vivo

Cerdas de Desvieje	Semana 23-29/01 2017	Semana 30/01-05/02 2017	Variación €
Cerdas de Desvieje	69,33	70,80	1,47
CERDOS CEBADOS			
Categoría U	111,40	113,60	2,20
LECHONES			
Lleida.Base 20kg de peso.	250,00	250,00	0,00
Segovia.Base 20kg de peso.	305,00	305,00	0,00
Media nacional. Calidad Normal. Base 20 kg de peso	267,58	267,58	0,00

F) - TRONCO IBÉRICO

Euro/100 Kg vivo

TOSTONES	Semana 23-29/01 2017	Semana 30/01-05/02 2017	Variación €
De 5 a 9 kilos	332,66	316,40	-16,26
De 9 a 12 kilos	469,86	461,73	-8,13
LECHONES			
Lechón Ibérico Cruzado Base 23 kg	372,05	375,99	3,95
MARRANOS			
Marranos Ibéricos de 35 a 60 kg	241,72	246,99	5,26
PRIMALES			
Primales Ibéricos de 60 a 100 kg	--	--	--
CERDO CEBADO			
Cerdo Cebado (Intensivo)	195,44	195,08	-0,37
Cerdo Cebado de Campo (Extensivo)	210,85	210,76	-0,08
Cerdo Cebado de Bellota 100% Ibérico	295,71	295,71	0,00
DESVEJE			
Reproductores de desvieje	108,70	108,70	0,00
REPRODUCTORES			
Reproductores >6 meses	341,21	341,21	0,00
CASTRONAS			
Castronas	95,65	95,65	0,00

Denominaciones de acuerdo con la Norma de Calidad (RD 4/2014)

PRECIOS DE MERCADO. PAÍSES MIEMBROS UE

Semana 04 (del 23 al 29 de enero de 2017). Año 2017

**1.- PRECIO MEDIO NACIONAL (EUROS\100 kg CANAL) DE CANALES DE BOVINO PESADO
SEGÚN MODELO COMUNITARIO DE CLASIFICACIÓN (R(CE) No 1249/2008 y R(UE) No 148/2014)
(Euros/100 kg)**

CATEGORIA	CLASE DE CONFORMACIÓN Y DE ESTADO DE ENGRASAMIENTO	Alemania (DE)	Irlanda (IE)	España (ES)	Francia (FR)	Italia (IT)	Polonia (PL)	Portugal (PT)	Reino Unido (UK)	UE-28	% España / UE
Categoría A: Canales de machos jóvenes sin castrar de mas de 12 y menos 24 meses	Muy buena y poco cubierta (U-2)	394,8	374,7	404,8	407,0	426,0	332,1	390,4	403,9	404,8	0,0
	Muy buena y cubierta (U-3)	391,0	373,3	390,4	389,0	437,8	327,9	389,8	403,9	392,0	-0,4
	Buena y poco cubierta (R-2)	388,9	360,7	379,9	376,0	369,1	320,6	376,1	391,8	373,1	1,8
	Buena y cubierta (R-3)	384,0	361,2	378,0	372,0	403,0	317,8	378,1	394,5	376,4	0,4
	Menos buena y poco cubierta (O-2)	342,5	346,3	347,8	315,0	314,3	309,4	335,9	351,1	334,4	4,0
	Menos buena y cubierta (O-3)	348,1	346,9	355,4	309,0	298,5	308,0	361,0	363,3	341,2	4,1
	Categoría A		377,6	362,7	381,0	374,0	416,8	314,2	372,4	381,9	374,4
Categoría D: Hembras paridas	Buena y cubierta (R-3)	303,6	318,8	169,4	371,0	295,3	254,7	238,0	310,4	331,7	-48,9
	Buena y grasa (R-4)	306,3	319,9	215,8	346,0	307,8	268,7	231,4	307,4	299,2	-27,9
	Menos buena y poco cubierta (O-2)	275,2	296,1	240,7	313,0	212,5	255,4	199,9	269,2	256,2	-6,0
	Menos buena y cubierta (O-3)	281,3	298,3	270,7	303,0	256,3	249,9	203,3	284,9	278,0	-2,6
	Menos buena y grasa (O-4)	287,6	299,4	212,9	283,0	265,9	258,4	208,9	287,4	277,4	-23,3
	Mediocre y poco cubierta (P-2)	217,7	269,8	206,5	241,0	204,0	195,8	185,9	231,4	220,4	-6,3
	Mediocre y cubierta (P-3)	229,1	287,8	231,1	266,0	234,0	221,5	192,9	253,0	258,4	-10,6
Categoría D		271,2	295,0	233,3	308,6	225,5	243,6	198,0	275,5	272,0	-14,2
Categoría E: Hembras de más de 12 meses	Muy buena y poco cubierta (U-2)	376,8	394,3	416,1	432,0	441,5	321,8	395,0	424,9	428,0	-2,8
	Muy buena y cubierta (U-3)	367,7	398,6	407,5	444,0	456,0	319,9	394,0	428,4	421,0	-3,2
	Buena y poco cubierta (R-2)	366,2	379,3	397,0	375,0	391,7	308,2	389,0	411,9	371,3	6,9
	Buena y cubierta (R-3)	364,0	385,3	395,0	388,0	402,6	305,5	376,8	417,9	382,9	3,2
	Buena y grasa (R-4)	358,1	383,0	362,7	360,0	378,8	308,9	385,4	416,5	396,6	-8,6
	Menos buena y poco cubierta (O-2)	276,5	354,9	325,2	307,0	273,5	286,4	362,9	360,7	300,8	8,1
	Menos buena y cubierta (O-3)	286,1	370,0	342,1	320,0	265,2	282,0	350,0	392,3	327,4	4,5
	Menos buena y grasa (O-4)	288,4	368,5	321,0		277,2	287,3	350,9	400,9	372,7	-13,9
Categoría E		339,7	380,3	395,4	401,6	438,7	293,7	377,6	410,8	382,2	3,5
Categoría Z: Canales de machos y hembras de más de 8 y menos de 12 meses	Muy buena y poco cubierta (U-2)			420,6		438,5		396,3		423,0	-0,6
	Muy buena y cubierta (U-3)			407,1				393,1		406,6	0,1
	Buena y poco cubierta (R-2)	230,8		392,0		401,9		367,0		380,0	3,2
	Buena y cubierta (R-3)			389,1		461,0		376,1		389,7	-0,2
	Menos buena y poco cubierta (O-2)	212,0	355,8	344,1		433,0	289,6	327,9		351,7	-2,1
	Menos buena y cubierta (O-3)			334,0			267,1	361,7		341,8	-2,3
	Categoría Z		219,2	355,8	372,1		436,1	283,4	349,5		371,9

**2.- PRECIO MEDIO NACIONAL DE ANIMALES VIVOS DE LA ESPECIE BOVINA EN MERCADOS REPRESENTATIVOS
(R(UE) Nº 807/2013)**

CATEGORIA	Alemania (DE)	Irlanda (IE)	España (ES)	Francia (FR)	Italia (IT)	Polonia (PL)	Reino Unido (UK)	UE-28	% España / UE
Bovinos de mas de 6 y menos de 12 meses (Euros/100 kg vivo) (Media ponderada Frison y Cruzado)	179,00	223,00	245,14	252,00	284,00	228,35	232,28	233,60	4,94
Terneros de 8 días a 4 semanas (Euros/cabeza):									
. FRISON/PAIS	70,33	135,01	95,00	44,00	101,82	138,79	53,35	79,38	19,68
. CRUZADO	166,60	284,24	216,25	190,00	274,45	173,72	234,15	211,10	2,44

PRECIOS DE MERCADO. PAÍSES MIEMBROS UE
Semana 04 (del 23 al 29 de enero de 2017). Año 2017

B) OVINO

PRECIO MEDIO NACIONAL DE CANALES DE OVINO EN MERCADOS REPRESENTATIVOS (R(CE) No 315/2002)
(EUROS\100 kg CANAL)

CATEGORIA	Bélgica (BE)	Alemania (DE)	España (ES)	Francia (FR)	Irlanda (IE)	Italia (IT)	Holanda (NL)	Polonia (PL)	Portugal (PT)	Reino Unido (UK)	UE-28	% España / UE
Canales de Corderos Pesados (>13 kg)	461,90	538,64	486,98	569,00	422,39		487,94	347,88		439,08	453,19	7,46
Canales de Corderos Ligeros (<13 kg)			678,18			501,48			448,00		555,05	22,18

C) PORCINO

PRECIO MEDIO NACIONAL DE LA ESPECIE PORCINA, SEGÚN MODELO COMUNITARIO DE CLASIFICACIÓN (R(CE) No 1249/2008 y R(UE) No 148/2014)
(EUROS\100 kg CANAL)

CATEGORIA	Bélgica (BE)	Alemania (DE)	España (ES)	Francia (FR)	Irlanda (IE)	Italia (IT)	Holanda (NL)	Polonia (PL)	Portugal (PT)	Reino Unido (UK)	UE-28	% España / UE
Porcino. Clase S (>60% magro)	142,30	161,64	145,39	151,00	155,25		139,13	152,10	157,00	176,64	151,13	-3,80
Porcino. Clase E (60-55% magro)	133,30	157,31	140,84	143,00	154,17	176,00	137,99	150,18	157,00	173,47	151,60	-7,10
Porcino. Clase R (50-45% magro)			147,03			194,76				141,09	192,24	-23,52
Lechones (Euros/unidad)	54,00	59,10	53,52	42,20		75,89	46,75	42,37	40,00	64,00	52,16	2,61

D) POLLOS Y HUEVOS

PRECIO MEDIO NACIONAL DE CANALES DE POLLOS (65% RENDIMIENTO), Y DE HUEVOS, MEDIA DE LAS CLASES L Y M
SEGÚN MODELO COMUNITARIO DE CLASIFICACIÓN (R(CE) N° 546/2003)

CATEGORIA	Bélgica (BE)	Alemania (DE)	España (ES)	Francia (FR)	Irlanda (IE)	Italia (IT)	Holanda (NL)	Polonia (PL)	Portugal (PT)	Reino Unido (UK)	UE-28	% España / UE
Pollos. 65% de rendimiento (Euros/100kg canal)	166,00	265,00	164,14	230,00	96,94	206,50	171,00	105,37	133,00	149,12	176,23	-6,86
Huevos. Media Clases L y M (Euros/100 kg)	99,30	114,58	97,13	116,25	137,24	155,16	97,00	122,48	112,43	105,50	120,56	-19,44

I
S
C



GOBIERNO
DE ESPAÑA

MINISTERIO
DE AGRICULTURA Y PESCA,
ALIMENTACIÓN Y MEDIO AMBIENTE