



26 de abril 2017

Índice:

1. Precios Medios Nacionales, comentarios y gráficos
2. Precios en Mercados Representativos UE (nacionales)
 - 2.1 Cereales
 - 2.2 Vinos de mesa
 - 2.3 Aceites y Semillas
 - 2.4 Frutas y Hortalizas
 - 2.5 Vacuno
 - 2.6 Ovino
 - 2.7 Porcino
3. Precios en Mercados Representativos UE (semana anterior)



GOBIERNO
DE ESPAÑA

MINISTERIO
DE AGRICULTURA Y PESCA,
ALIMENTACIÓN Y MEDIO AMBIENTE

SECRETARÍA GENERAL TÉCNICA

Subdirección General de Estadística

sgestadi@mapama.es

<http://www.mapama.gob.es/es/estadistica/temas/default.aspx>

Publicación elaborada por la
Secretaría General Técnica
Subdirección General de Estadística



**MINISTERIO
DE AGRICULTURA Y PESCA,
ALIMENTACIÓN Y MEDIO AMBIENTE**

Edita

© Ministerio de Agricultura y Pesca, Alimentación y Medio Ambiente
Secretaría General Técnica
Centro de Publicaciones
Catálogo de Publicaciones de la Administración General del Estado:
<http://publicacionesoficiales.boe.es/>

N.I.P.O.: 280-15-017-3

Se permite la utilización, copia o reproducción de los datos de este Boletín siempre que se cite expresamente su procedencia

PRECIOS MEDIOS NACIONALES AGRÍCOLAS

PRODUCTOS AGRÍCOLAS (especificaciones)		Semana 15 10-16/04	Semana 16 17-23/04	Variación semanal euros	Variación semanal %
CEREALES, alfalfa y pipa de girasol					
(1)	Trigo blando panificable (€/t)	167,36	169,95	2,59	1,55
(1)	Trigo duro (€/t)	202,70	203,06	0,36	0,18
(1)	Cebada pienso (€/t)	150,99	153,47	2,48	1,64
(1)	Cebada malta (€/t)	156,82	156,77	-0,05	-0,03
(1)	Maíz grano (€/t)	176,08	176,87	0,79	0,45
(4)	Arroz cáscara (€/t)	298,87	298,87	0,00	0,00
(1)	Alfalfa (€/t)	149,06	152,26	3,20	2,15
(1)	Pipa de girasol (€/t)	363,42	369,39	5,98	1,65
VINOS (sin Indicación Geográfica)					
(2)	Vino blanco (€/hgdo)	2,60	2,48	-0,12	-4,55
(2)	Vino tinto, 12 puntos de color (€/hgdo)	3,13	3,18	0,04	1,39
ACEITES VEGETALES					
(3)	Aceite de oliva virgen, de 0,8° a 2° (€/100 kg)	374,65	381,83	7,18	1,92
(3)	Aceite de oliva lampante, más de 2° (€/100 kg)	369,02	375,04	6,03	1,63
(3)	Aceite de orujo crudo (€/100 kg)	199,17	199,50	0,33	0,17
(3)	Aceite girasol refinado (€/100 kg)	82,27	81,83	-0,43	-0,53
FRUTAS					
(4)	Limón (€/100kg)	35,57	42,15	6,58	18,50
(4)	Naranja (€/100 kg)	32,01	34,75	2,74	8,55
(4)	Aguacate (€/100 kg)	241,26	239,88	-1,38	-0,57
(4)	Manzana Golden (€/100kg)	26,71	26,71	0,00	0,00
(4)	Pera Blanquilla (€/100kg)	50,00	50,00	0,00	0,00
(4)	Plátano (€/100 kg)	35,47	35,29	-0,18	-0,51
HORTALIZAS					
(4)	Acelga (€/100kg)	49,67	52,78	3,11	6,27
(4)	Alcachofa (€/100 kg)	42,35	41,85	-0,50	-1,17
(4)	Berenjena (€/100 kg)	32,21	21,47	-10,74	-33,34
(4)	Calabacín (€/100 kg)	16,08	14,19	-1,89	-11,74
(4)	Cebolla (€/100 kg)	26,06	28,23	2,17	8,34
(4)	Champiñón (€/100kg)	110,78	110,78	0,00	0,00
(4)	Coliflor (€/100kg)	47,31	45,59	-1,72	-3,63
(4)	Espárrago (€/100 kg)	181,94	167,53	-14,40	-7,92
(4)	Fresón (€/100 kg)	70,00	82,00	12,00	17,14
(4)	Judía verde tipo plana (€/100 kg)	221,07	205,67	-15,40	-6,97
(4)	Lechuga Romana (€/100 ud)	22,84	19,65	-3,19	-13,95
(4)	Pepino (€/100 kg)	24,51	22,49	-2,03	-8,27
(4)	Pimiento verde tipo italiano (€/100 kg)	74,25	68,18	-6,07	-8,17
(4)	Tomate liso (€/100 kg)	89,39	75,11	-14,28	-15,98
(4)	Zanahoria (€/100 kg)	37,14	41,03	3,89	10,47
(4)	Patata (€/100 kg)	53,95	58,24	4,29	7,95

Posición comercial:

(1) Entrada industria; (2) Salida bodega; (3) Salida almazara; (4) Granel: sobre árbol, finca, almacén, agricultor, alhóndiga, lonja

COMENTARIOS DE MERCADO

- **CEREALES (▲)**: Movimientos al alza en los precios medios de los cereales grano. Cebada pienso 1,64%, trigo blando panificable 1,55%, maíz grano 0,45% y trigo duro 0,18%. Tan sólo la cebada malta desciende ligeramente un (-0,03%). El arroz cáscara permanece estable.
- **VINOS SIN DOP/IGP (▼▲)**: Diferente comportamiento en los precios medios de los vinos sin DOP/IGP. El vino blanco desciende un (-4,55%), mientras que el tinto incrementa su precio un 1,39%.
- **ACEITES VEGETALES (▲▼)**: Continúa la tendencia ascendente de los precios medios de los aceites de oliva. Aceite de oliva virgen 1,92%, aceite de oliva lampante 1,63% y aceite de orujo crudo 0,17%. Continúa el descenso del precio medio del aceite de girasol con un (-0,53%).
- **CÍTRICOS (▲)**: La entrada en comercialización de la variedad *Verna* impulsa significativamente el precio medio en origen del *limón* (18,50%). La cotización de las *naranjas tipo Navel*, principalmente representadas en estas fechas por la variedad *Navel Powell* dado que van agotándose las existencias de *Lane Late*, también asciende esta semana (8,55%).
- **FRUTA DE PEPITA (⇒)**: Finalizando la temporada de *pera Blanquilla*, los precios medios de los productos de referencia de la fruta de pepita se mantienen inalterados de nuevo esta semana.
- **HORTALIZAS (▼▲)**: Predominio de descensos en las cotizaciones en origen de los productos hortícolas, siendo los más significativos los de la *berenjena* (-33,34%), el *tomate redondo liso* (-15,98%), la *lechuga romana* (-13,95%) y el *calabacín* (-11,74%). Entre los pocos que suben, cabe resaltar el repunte del precio medio del *fresón* (17,14%). *Zanahoria* (10,47%), *cebolla* (8,34%) –para la que comienza paulatinamente la comercialización de variedades de primavera- y *patata* (7,95%) prosiguen el proceso de incremento de precios medios por traslado de zonas de comercialización en origen iniciado el mes pasado.

PRECIOS MEDIOS NACIONALES AGRÍCOLAS

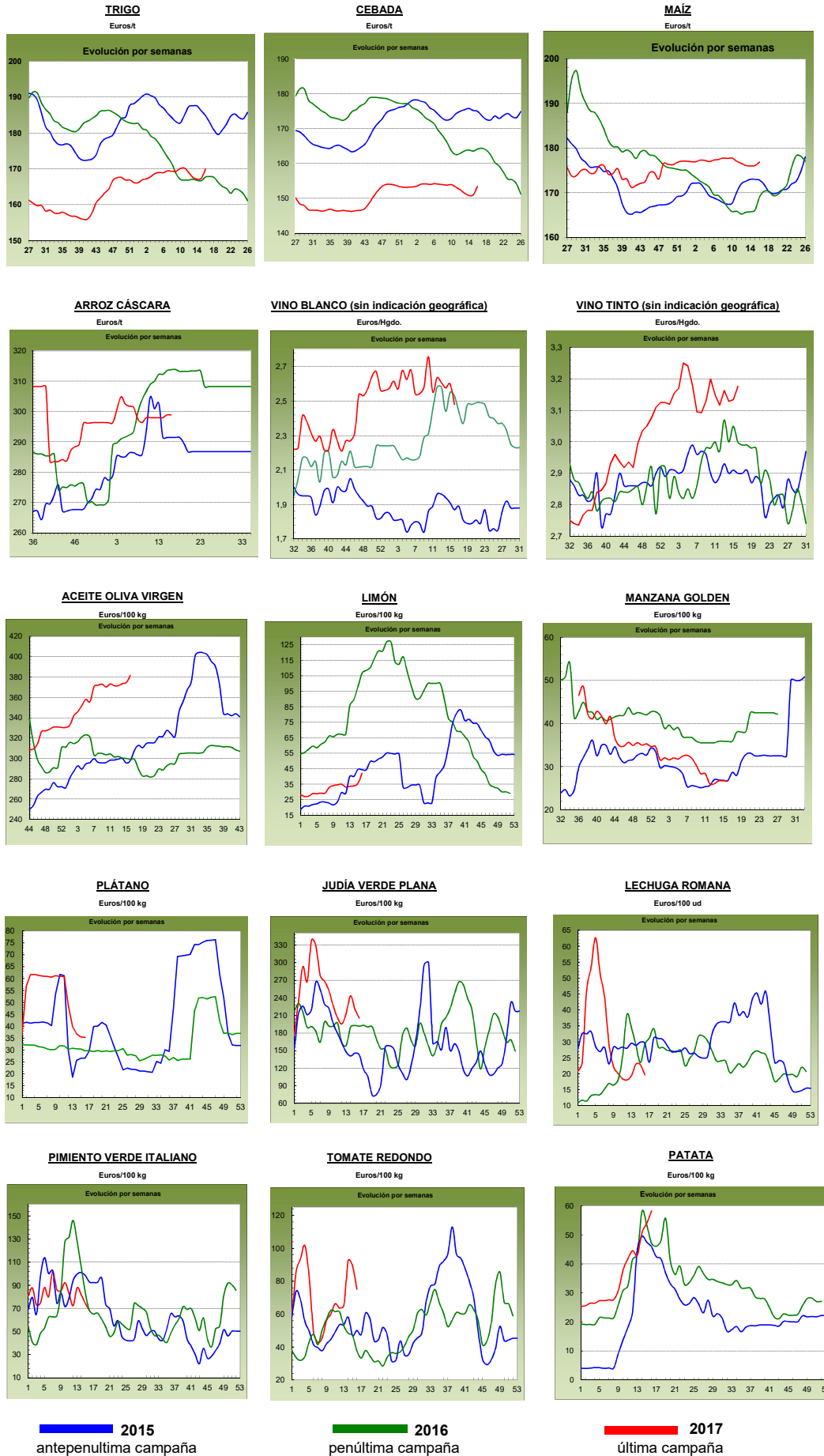

PRECIOS MEDIOS NACIONALES GANADEROS

PRODUCTOS GANADEROS (especificaciones)		Semana 15 10-16/04	Semana 16 17-23/04	Variación semanal euros	Variación semanal %
VACUNO					
(5)	Ternera, 180-300 kilos (€/100 kg canal)	380,37	380,38	0,01	0,00
(5)	Machos de 12 a 24 meses (Clase R) (€/100 kg canal)	372,66	369,79	-2,87	-0,77
(5)	Animales de 8 a 12 meses (Clase R) (€/100 kg canal)	385,42	383,40	-2,02	-0,52
(5)	Bovino vivo, conjunto categorías (€/100 kg vivo)	196,39	196,28	-0,11	-0,06
CORDERO					
(5)	Corderos 9-19 kilos (€/100 kg canal)	511,40	513,75	2,35	0,46
(5)	Corderos 12-16 kilos (€/100 kg canal)	488,07	490,01	1,94	0,40
PORCINO					
(5)	Porcino >60% magro (Clase S) (€/100 kg canal)	173,12	172,27	-0,85	-0,49
(5)	Porcino 60-55% magro (Clase E) (€/100 kg canal)	166,45	166,25	-0,20	-0,12
(5)	Porcino 55-50% magro (Clase U) (€/100 kg canal)	172,23	171,27	-0,96	-0,56
(5)	Porcino 50-45% magro (Clase R) (€/100 kg canal)	170,81	172,20	1,39	0,81
(5)	Lechón 20 kg (€/unidad)	59,48	59,82	0,34	0,57
POLLO					
(6)	Pollo, media de canales del 83% y 65% rdto. (€/100 kg canal)	161,07	161,97	0,90	0,56
(6)	Pollo P10 (83% rdto.) (€/100 kg canal)	163,55	164,37	0,82	0,50
(6)	Pollo P90 (65% rdto.) (€/100 kg canal)	160,76	161,67	0,91	0,57
HUEVOS					
(7)	Huevos, media Clase L y M (€/100 kg)	107,11	103,11	-4,00	-3,73
(7)	Huevos - Clase L (€/docena)	0,87	0,85	-0,02	-2,30
(7)	Huevos - Clase M (€/docena)	0,75	0,71	-0,04	-5,33
CONEJO					
(8)	Conejo 1,8-2,2 kilo, vivo (€/100 kg)	173,46	173,46	0,00	0,00
LECHE Y PRODUCTOS LÁCTEOS					
(10)	Suero de leche en polvo (€/100 kg)	90,80	89,36	-1,44	-1,59
(9)	Leche de vaca (€/100 litros). Fuente: FEAGA	Precio febrero 2017: 31,60 €/100 litros			
MIEL					
(11)	Miel multifloral a granel (€/100 kg)	Precio febrero 2017: 290,96 €/100 kg			

Posición comercial:

- (5) Entrada matadero; (6) Salida muelle matadero; (7) Salida muelle centro de embalaje; (8) Salida granja; (9) Precio pagado al ganadero
 (10) Precio franco fábrica sin impuestos ni costes; (11) Venta a la industria o mayorista

COMENTARIOS DE MERCADO

● **VACUNO:** Las cotizaciones de las **canales de vacuno** se mantienen estables esta semana, con una demanda, tanto nacional como exterior, que sigue en descenso, por lo que no se espera una elevación de los precios a corto plazo (las canales de ternera repiten precios (0,00%), las de los machos 12-24 meses anotan variaciones del (-0,77% y las de los animales 8-12 meses, del -0,52%). Los precios de los **bovinos con destino vida** mantienen la tendencia descendente iniciada a finales del mes de enero (-0,06% en la semana y -1,29% desde la semana 04/2017).

● **CORDERO (▲):** Subida del 0,43%, de media en sus diferentes clasificaciones, en las canales de cordero. Se ha notado esta semana un ligero aumento de la demanda, no tanto nacional como del extranjero, donde en los países árabes se inician las compras de cara a las fiestas del Ramadán de finales del mes de mayo.

● **PORCINO (=):** Lo más destacado esta semana ha sido la repetición de precios en los animales vivos, precios que han variado en la **canal de porcino de capa blanca** un (-0,09%) de media en sus diferentes clasificaciones. El consumo europeo va al alza, mientras que la competencia con el mercado norteamericano ha aumentado, al registrar EE.UU. precios descendentes en las últimas semanas. Continúan las subidas en los precios de los **lechones base 20 kg (▲)**, registrándose esta semana una variación del 0,57%. La buena demanda de porcino de cebo con dirección al matadero, permite que los ganaderos compren lechones para cubrir las plazas que se van quedando vacías en las explotaciones, con lo que los precios de los lechones siguen al alza mientras se mantengan estos niveles comercializadores.

● **POLLOS (▲):** Subida en las cotizaciones de las canales de pollo (0,56%). La demanda es elevada, superando a la oferta.

● **HUEVOS (▼):** Exceso de oferta de huevos en el mercado, lo que provoca excedentes elevados en la Clase M y menos abultados en la Clase L. La industria y la demanda exterior han descendido, lo que ha contribuido al descenso de precios en los huevos (-2,30% en la Clase L y -5,33% en la M).

● **CONEJO (=):** Precios estables en el conejo vivo de granja (0,00%).

● **PRODUCTOS LÁCTEOS:** Descenso del (-1,59%) en el precio del **suero de leche en polvo (▼)**.

PRECIOS MEDIOS NACIONALES GANADEROS

VACUNO VIVO

Euro/100 kg vivo

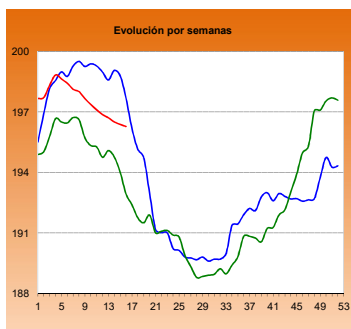

MACHOS 12-24 MESES (Clase R)

Euro/100 kg canal

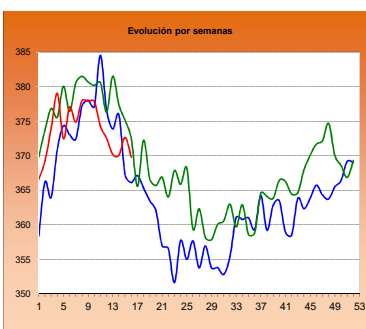

TERNERAS (Conjunto de Clases)

Euro/100 kg canal

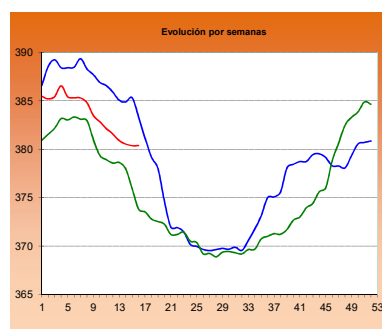

ANIMALES DE 8-12 MESES (Clase R)

Euro/100 kg canal

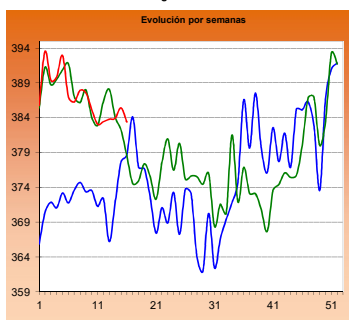

CORDERO 12-16 kilos

Euro/100 kg canal

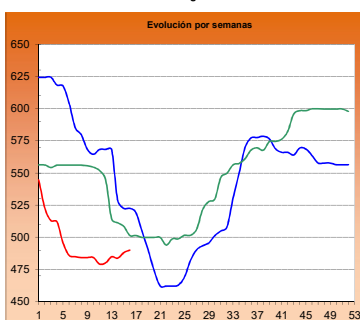

CORDERO 9-19 kilos

Euro/100 kg canal

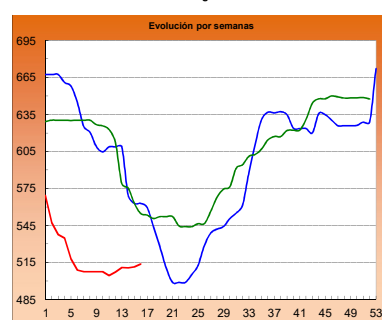

PORCINO >60% magro (Clase S)

Euro/100 kg canal

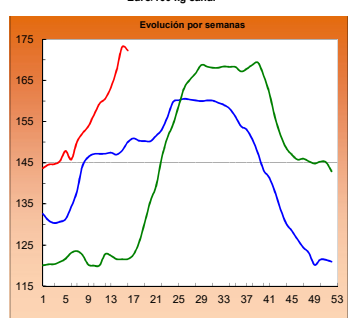

PORCINO 60-55% magro (Clase E)

Euro/100 kg canal

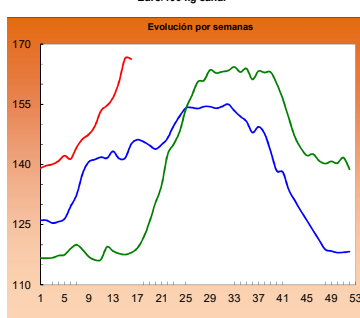

LECHONES Base 20 kg

Euro/unidad

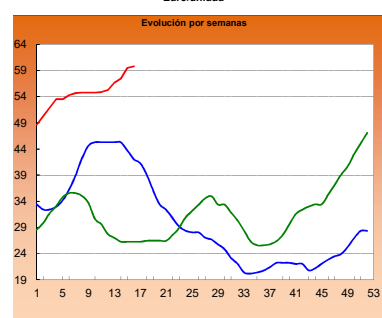

POLLO Canales del 83% y 65% rdto.

Euro/100 kg canal

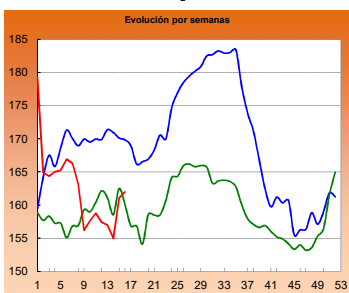

POLLO P90

Euro/100 kg canal

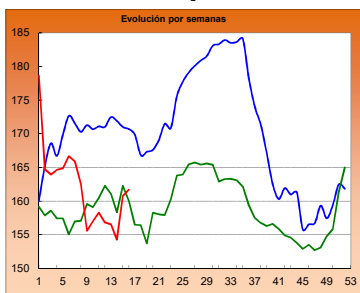

POLLO P10

Euro/100 kg canal

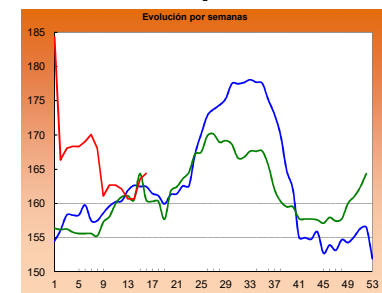

HUEVOS Clase L

Euro/ 100 kg canal

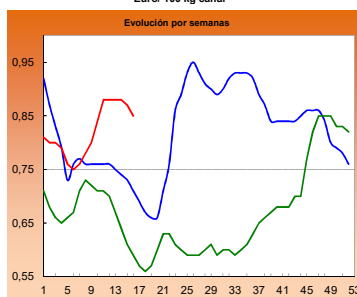

HUEVOS Clase M

Euro/ Docena

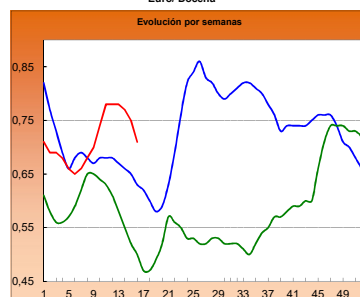

CONEJO VIVO

Euro/100 kg vivo

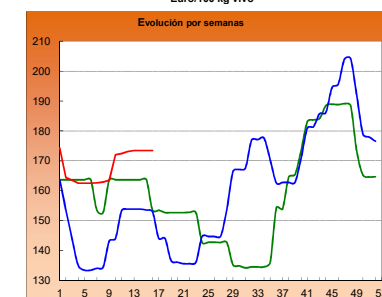
2015
2016
2017

I-2 PRECIOS EN MERCADOS REPRESENTATIVOS - CEREAL

Precios en Euro/Tonelada

REGLAMENTO (UE) N° 1272/2009 DE LA COMISION. Artículo 56, apartado 3.**Precios de comercio al por mayor. Mercancía nacional y/o importada, sobre vehículo**

PRODUCTO	MERCADO REPRESENTATIVO	Semana 10-16/04 2017	Semana 17-23/04 2017	Variación €
Trigo Blando Panificable	Albacete	164,00	164,00	0,00
	Ávila	157,00	165,00	8,00
	Barcelona	186,00	187,00	1,00
	Burgos	155,20	159,20	4,00
	Cádiz	180,00	182,00	2,00
	Huesca	167,00	169,00	2,00
	León	161,80	164,40	2,60
	Lérida	169,00	171,00	2,00
	Madrid	167,00	166,00	-1,00
	Murcia	178,00	178,00	0,00
	Navarra	163,00	166,00	3,00
	Palencia	155,80	160,20	4,40
	Pontevedra	178,00	180,00	2,00
	Salamanca	160,00	166,40	6,40
	Segovia	161,00	171,20	10,20
	Sevilla	180,00	182,00	2,00
	Soria	163,20	164,80	1,60
	Tarragona	179,00	179,00	0,00
	Valladolid	158,12	162,30	4,18
Zamora	160,40	162,80	2,40	
Trigo Duro	Cádiz	200,00	200,00	0,00
	Córdoba	215,00	217,00	2,00
	Sevilla	200,00	200,00	0,00
	Zaragoza	200,00	200,00	0,00

I-2 PRECIOS EN MERCADOS REPRESENTATIVOS - CEREAL

Precios en Euro/Tonelada

REGLAMENTO (UE) N° 1272/2009 DE LA COMISION. Artículo 56, apartado 3.**Precios de comercio al por mayor. Mercancía nacional y/o importada, sobre vehículo**

PRODUCTO	MERCADO REPRESENTATIVO	Semana 10-16/04 2017	Semana 17-23/04 2017	Variación €
Cebada Pienso	Albacete	143,30	144,30	1,00
	Ávila	146,00	155,00	9,00
	Ciudad Real	152,50	153,40	0,90
	La Coruña	166,00	166,00	0,00
	Cuenca	144,00	145,00	1,00
	Gerona	158,00	158,00	0,00
	Granada	163,00	163,00	0,00
	Huesca	147,00	149,00	2,00
	León	147,00	155,00	8,00
	Lérida	149,00	151,00	2,00
	Murcia	157,00	158,00	1,00
	Palencia	143,00	148,20	5,20
	Pontevedra	164,00	166,00	2,00
	Segovia	146,10	153,80	7,70
	Sevilla	162,00	166,00	4,00
	Teruel	147,00	149,00	2,00
	Valladolid	148,00	152,20	4,20
Zamora	145,20	151,60	6,40	
Zaragoza	147,00	149,00	2,00	
Cebada Malta	Albacete	167,00	167,00	0,00
	Burgos	152,80	153,60	0,80
	Cuenca	167,00	167,00	0,00
	Huesca	158,00	161,00	3,00
	Navarra	160,00	160,00	0,00
	Palencia	151,00	153,00	2,00
Valladolid	146,00	141,00	-5,00	

I-2 PRECIOS EN MERCADOS REPRESENTATIVOS - CEREAL

Precios en Euro/Tonelada

REGLAMENTO (UE) N° 1272/2009 DE LA COMISION. Artículo 56, apartado 3.**Maíz grano, precios de comercio al por mayor. Mercancía nacional y/o importada, sobre vehículo****Arroz cáscara, arroz blanco precios salida almacén agricultor**

PRODUCTO	MERCADO REPRESENTATIVO	Semana 10-16/04 2017	Semana 17-23/04 2017	Variación €
Maíz Grano	Badajoz	181,00	182,00	1,00
	Barcelona	181,00	181,00	0,00
	Cáceres	181,00	182,00	1,00
	La Coruña	178,00	178,00	0,00
	Gerona	181,00	181,00	0,00
	Huesca	168,00	170,00	2,00
	León	170,00	173,80	3,80
	Lérida	170,00	170,00	0,00
	Madrid	177,00	178,00	1,00
	Murcia	176,00	177,00	1,00
	Navarra	173,00	174,00	1,00
	Sevilla	182,00	182,00	0,00
	Valencia	178,00	178,00	0,00
	Zaragoza	173,00	172,00	-1,00
Arroz cáscara (Indica)	Badajoz	267,48	267,48	0,00
	Sevilla	295,50	295,50	0,00
Arroz cáscara (Japónica)	Badajoz	287,28	287,28	0,00
	Sevilla	305,50	305,50	0,00
	Valencia	322,50	322,50	0,00
Arroz blanco (Indica)	Badajoz	570,00	570,00	0,00
	Sevilla	580,00	580,00	0,00
	Valencia	550,00	550,00	0,00
Arroz blanco (Japónica)	Badajoz	601,75	601,75	0,00
	Sevilla	610,00	610,00	0,00
	Valencia	565,00	565,00	0,00
Arroz blanco vaporizado (Indica)	Badajoz	624,00	624,00	0,00
	Sevilla	600,00	600,00	0,00
	Valencia	595,00	595,00	0,00
Arroz partido	Badajoz	296,35	296,35	0,00
	Sevilla	318,00	318,00	0,00
	Valencia	325,00	325,00	0,00

**I-3 PRECIOS EN MERCADOS REPRESENTATIVOS
VINOS BLANCO Y TINTO SIN INDICACION GEOGRAFICA
Reglamentos UE N° 479/2008 y 144/2013**

**En €/hgdo, salida bodega, a granel, pago al contado sin I.V.A.
Precio de vino tinto referido al producto de 12 puntos de color**

PRODUCTO	MERCADO REPRESENTATIVO	Semana 10 - 16/4 15 2017	Semana 17 - 23/4 16 2017	Variación €
VINO BLANCO	Albacete	2,50	2,50	0,00
	Badajoz	2,63	2,64	0,01
	Ciudad Real	2,59	2,39	-0,20
	Cuenca	2,58	2,59	0,01
	Toledo	2,60	2,51	-0,09
VINO TINTO	Albacete	3,22	3,36	0,14
	Ciudad Real	3,21	3,08	-0,13
	Cuenca	3,28	3,28	0,00
	Badajoz	2,90	3,10	0,20
	Murcia	3,51	3,52	0,01
	Toledo	3,04	3,04	0,00
	Valencia	3,07	3,07	0,00

I-4 PRECIOS EN MERCADOS REPRESENTATIVOS DE ACEITES

Aceites. Precios sobre almazara, en €/100 kg, sin I.V.A.Rgtos C.E. 865/04 y 826/08
Semilla de girasol. Precios en centros de demanda, en €/100 kg, sin I.V.A. Rgto C.E.E. 3405/93

PRODUCTO Y ESPECIFICACIONES	MERCADO REPRESENTATIVO	Semana 15 10 - 16/4 2017	Semana 16 17 - 23/4 2017	Variación €
ACEITE DE OLIVA VIRGEN EXTRA Menos de 0,8°	Badajoz	382,50	387,50	5,00
	Ciudad Real	387,00	390,00	3,00
	Córdoba	381,50	386,50	5,00
	Granada	384,38	392,00	7,63
	Jaén	385,27	394,11	8,84
	Málaga	386,01	386,71	0,71
	Sevilla	389,62	394,93	5,31
	Tarragona Toledo	390,00 381,00	400,00 385,00	10,00 4,00
ACEITE DE OLIVA VIRGEN De 0,8° a 2°	Badajoz	372,50	382,50	10,00
	Córdoba	374,50	378,00	3,50
	Granada	372,50	379,25	6,75
	Jaén	375,43	386,25	10,82
	Sevilla	373,88	383,25	9,37
	Cadiz	375,00	378,00	3,00
	Tarragona	380,00	385,00	5,00
	Toledo	375,00	378,00	3,00
ACEITE DE OLIVA LAMPANTE Más de 2°	Córdoba	364,50	369,50	5,00
	Granada	367,50	372,25	4,75
	Jaén	371,49	377,82	6,33
	Málaga	370,24	370,24	0,00
	Sevilla	367,81	378,83	11,02
	Tarragona	360,00	372,50	12,50
	Badajoz	365,00	365,00	0,00
ACEITE DE OLIVA REFINADO	Córdoba	375,28	380,50	5,23
	Jaén	376,42	381,50	5,09
	Tarragona	380,00	387,50	7,50
ACEITE DE ORUJO CRUDO	Córdoba	198,50	199,00	0,50
	Jaén	199,00	199,50	0,50
	Tarragona	200,00	200,00	0,00
ACEITE DE ORUJO REFINADO	Córdoba	250,00	250,88	0,88
	Jaén	252,50	253,02	0,52
	Tarragona	255,00	255,00	0,00
ACEITE DE GIRASOL REFINADO	Córdoba	82,00	81,50	-0,50
	Sevilla	83,30	82,50	-0,80
	Tarragona	81,50	81,50	0,00
PIPA DE GIRASOL	Andalucía	371,93	371,12	-0,81
	Centro-Norte	357,74	368,25	10,51

I-5 PRECIOS EN MERCADOS REPRESENTATIVOS - FRUTAS Y HORTALIZAS

PRECIOS DE PRODUCTOS NACIONALES

Mercados representativos de producción

Referencia: Rgts. CE 1234/2007 y 543/2011

En €/100 kg, a salida agrupación de productores, envasado, sin I.V.A, incluyendo el precio del envase.

CÍTRICOS

PRODUCTO	MERCADO	VARIEDAD O TIPO	CAT.	CALIBRE	DIA/MES						
					17/4	18/4	19/4	20/4	21/4	22/4	23/4
LIMÓN	Alicante	Fino	I	3-4	84,29	81,90	82,08	83,57	84,33	--	--
	Málaga	Fino	I	3-4	98,00	100,00	99,00	98,00	99,00	--	--
	Murcia	Fino	I	3-4	96,00	94,00	96,00	95,00	97,00	--	--
	Alicante	Verna	I	3-4	--	--	99,00	--	140,00	--	--
MANDARINA	Valencia	Nadorcott	I	1-2	--	--	--	87,00	103,83	--	--
	Castellón	Orri	I	1-2	--	171,96	150,56	--	158,84	--	--
	Valencia	Orri	I	1-2	--	--	--	120,16	--	--	--
	Castellón	Ortanique	I	1-2	93,64	82,75	73,76	--	86,64	--	--
	Valencia	Ortanique	I	1-2	--	--	--	57,50	--	--	--
NARANJA	Alicante	Navel Lane Late	I	6-9	--	--	--	59,50	--	--	--
	Sevilla	Navel Lane Late	I	6-9	--	--	--	54,60	--	--	--
	Valencia	Navel Lane Late	I	6-9	74,80	--	--	55,75	55,80	--	--
	Alicante	Navel Powel	I	6-9	--	55,50	--	--	--	--	--
	Sevilla	Navel Powel	I	6-9	--	--	--	68,00	--	--	--
	Valencia	Navel Powel	I	6-9	--	--	--	--	71,60	--	--
	Valencia	Salustiana	I	6-9	--	--	--	62,57	59,04	--	--

FRUTAS DE PEPITA

PRODUCTO	MERCADO	VARIEDAD O TIPO	CAT.	CALIBRE mm	DIA/MES							
					17/4	18/4	19/4	20/4	21/4	22/4	23/4	
MANZANA	Girona	Fuji	I	70-80 mm	--	96,19	96,19	96,19	96,19	--	--	
	Girona	Golden Delicious	I	70-80 mm	--	71,07	71,07	71,07	71,07	--	--	
	Lleida	Golden Delicious	I	70-80 mm	--	52,70	52,11	52,22	52,69	--	--	
	Zaragoza	Golden Delicious	I	70-80 mm	50,73	50,06	58,86	67,86	--	--	--	
	Girona	Granny Smith	I	70-80 mm	--	77,84	77,84	77,84	77,84	--	--	
	Lleida	Granny Smith	I	70-80 mm	--	54,00	54,00	54,00	54,00	--	--	
	Lleida	Red Chief	I	70-80 mm	--	54,00	54,00	54,00	54,00	--	--	
	Zaragoza	Red Chief	I	70-80 mm	90,00	77,36	90,00	90,00	--	--	--	
	Girona	Red Delicious	I	70-80 mm	--	81,20	81,20	81,20	81,20	--	--	
	Girona	Royal Gala	I	70-80 mm	60,00	--	57,47	56,00	--	--	--	
	Lleida	Royal Gala	I	70-80 mm	--	65,07	65,07	65,07	65,07	--	--	
						--	69,00	69,00	69,00	69,00	--	--
	PERA	Lleida	Blanquilla	I	55-60 mm	--	79,00	79,00	--	--	--	--
Lleida		Conferencia	I	60-65+mm	--	79,81	80,57	80,31	79,53	--	--	
Zaragoza		Conferencia	I	60-65+mm	83,78	79,32	84,70	81,52	--	--	--	

FRUTAS DE HUESO

PRODUCTO	MERCADO	VARIEDAD O TIPO	CAT.	CALIBRE	DIA/MES						
					17/4	18/4	19/4	20/4	21/4	22/4	23/4
AGUACATE	Granada	Hass	-	-	315,00	315,00	315,00	315,00	315,00	315,00	--

I-5 PRECIOS EN MERCADOS REPRESENTATIVOS - FRUTAS Y HORTALIZAS

PRECIOS DE PRODUCTOS NACIONALES

Mercados representativos de producción

Referencia: Rgtos. CE 1234/2007 y 543/2011

En €/100 kg, a salida agrupación de productores, envasado, sin I.V.A, incluyendo el precio del envase.

HORTALIZAS

PRODUCTO	MERCADO	VARIEDAD O TIPO	CAT.	CALIBRE	DIA/MES						
					17/4	18/4	19/4	20/4	21/4	22/4	23/4
AJO	Córdoba	Blanco	-	50-60 mm	285,00	285,00	285,00	285,00	285,00	--	--
	Córdoba	Morado	-	50-80 mm	298,00	298,00	298,00	298,00	298,00	--	--
	Cuenca	Morado	-	50-80 mm	316,00	316,00	316,00	316,00	316,00	--	--
	Córdoba	Spring Blanco	-	50-60 mm	305,00	305,00	305,00	305,00	305,00	--	--
	Córdoba	Spring Violeta	-	50-60 mm	305,00	305,00	305,00	305,00	305,00	--	--
ALCACHOFA	Murcia	--	-	-	105,00	105,00	105,00	105,00	100,00	--	--
APIO	Murcia	Verde	-	-	58,00	60,00	58,00	60,00	60,00	--	--
BERENJENA	Almería	Alargada	-	-	35,63	25,71	23,86	26,50	28,13	--	--
BRÓCOLI	Murcia	--	-	-	95,00	95,00	95,00	95,00	95,00	--	--
CALABACÍN	Almería	--	-	14-21 g	16,14	14,90	15,43	17,14	19,36	--	--
CHAMPIÑÓN	La Rioja	Cerrado	-	30-65 mm	--	148,68	148,36	147,67	148,09	--	--
COLIFLOR	La Rioja	--	-	-	--	27,27	27,27	27,27	27,27	--	--
	Murcia	--	-	-	70,00	70,00	70,00	70,00	70,00	--	--
ESPARRAGO	Navarra	Blanco	-	20 y +	--	365,00	365,00	365,00	365,00	--	--
	Granada	Verde	-	12-16+	181,22	191,82	186,26	183,17	184,52	300,00	250,00
JUDÍA VERDE	Almería	Plana	-	-	185,93	164,71	157,14	195,29	155,71	--	--
	Granada	Plana	-	-	294,00	310,00	290,00	254,00	--	283,00	--
LECHUGA	Murcia	Baby	I	-	120,00	120,00	115,00	115,00	115,00	--	--
	Murcia	Iceberg	I	400g y+	55,00	55,00	55,00	55,00	55,00	--	--
	Murcia	Romana	I	-	90,00	90,00	90,00	90,00	90,00	--	--
PEPINO	Almería	De Almería	-	350-500 g	27,98	24,17	21,00	26,00	21,43	--	--
PIMIENTO	Almería	Cuadrado Color (rojo o amarillo)	I	70 mm y +	84,00	--	62,00	--	40,00	--	--
	Murcia	Cuadrado Color (rojo o amarillo)	I	70 mm y +	125,94	126,62	121,88	125,64	126,14	--	--
	Almería	Cuadrado Verde	I	70 mm y +	104,29	90,00	64,29	42,86	31,43	--	--
	Murcia	Cuadrado Verde	I	70 mm y +	120,00	120,00	120,00	120,00	120,00	--	--
	Almería	Italiano Verde	I	40 mm y +	96,00	--	100,00	--	80,00	--	--
TOMATE	Almería	Cereza	I	-	--	205,00	144,00	159,00	150,00	142,00	--
	Granada	Cereza	I	-	191,00	195,00	188,00	181,00	180,00	185,00	--
	Almería	Racimo	I	-	--	85,00	85,00	88,00	72,00	68,00	--
	Almería	Redondo	I	57-100mm	116,00	94,50	87,50	84,50	84,50	71,00	--
	Granada	Redondo	I	57-100mm	137,00	130,00	115,00	105,00	92,00	90,00	--
	Murcia	Redondo	I	57-100mm	117,60	118,30	117,84	116,88	117,00	--	--

I-6 PRECIOS EN MERCADOS REPRESENTATIVOS VACUNO Y OVINO

A) BOVINO

1.- PRECIO MEDIO NACIONAL (Euro/100 kg Canal) DE CANALES DE BOVINO PESADO SEGÚN MODELO COMUNITARIO DE CLASIFICACIÓN (R(CE) No 1249/2008 y R(UE) No 148/2014).

CATEGORÍA	CLASE DE CONFORMACIÓN Y DE ESTADO DE ENGRASAMIENTO	Semana 10-16/04 2017	Semana 17-23/04 2017	Variación €
Categoría A: Canales de machos jóvenes sin castrar de más de un año y menos de dos años	Muy buena y poco cubierta (U-2)	399,36	392,27	-7,09
	Muy buena y cubierta (U-3)	393,60	393,66	0,06
	Precio medio ponderado	396,26	393,02	-3,24
	Buena y poco cubierta (R-2)	371,01	371,29	0,29
	Buena y cubierta (R-3)	374,54	368,07	-6,46
	Precio medio ponderado	372,66	369,79	-2,87
	Menos buena y poco cubierta(O-2)	348,84	348,15	-0,68
Menos buena y cubierta (O-3)	351,32	342,89	-8,44	
Precio medio ponderado	349,68	346,36	-3,32	
Categoría D: Canales de hembras que hayan parido	Mediocre y poco cubierta (P-2)	180,80	183,44	2,64
	Mediocre y cubierta (P-3)	196,61	197,04	0,43
	Precio medio ponderado	181,84	184,33	2,49
	Buena y cubierta (R-3)	252,51	255,52	3,00
	Buena y grasa (R-4)	268,28	275,23	6,95
	Precio medio ponderado	257,81	262,14	4,33
	Menos buena y poco cubierta(O-2)	207,87	214,06	6,19
	Menos buena y cubierta (O-3)	238,31	228,63	-9,68
Menos buena y grasa (O-4)	230,78	238,47	7,69	
Precio medio ponderado	225,05	223,62	-1,43	
Categoría E: Canales de otras hembras (de 12 meses ó más)	Muy buena y poco cubierta (U-2)	417,05	415,63	-1,42
	Muy buena y cubierta (U-3)	405,06	407,32	2,26
	Precio medio ponderado	407,18	408,79	1,61
	Buena y poco cubierta (R-2)	390,11	390,14	0,03
	Buena y cubierta (R-3)	367,53	379,13	11,60
	Buena y grasa (R-4)	362,52	377,90	15,38
	Precio medio ponderado	368,93	379,91	10,98
	Menos buena y poco cubierta(O-2)	341,67	346,81	5,14
	Menos buena y cubierta (O-3)	350,24	359,44	9,20
Menos buena y grasa (O-4)	345,00	345,00	0,00	
Precio medio ponderado	348,62	356,98	8,36	
Categoría Z: Canales de animales desde 8 a menos de 12 meses	Muy buena y poco cubierta (U-2)	408,98	414,90	5,92
	Muy buena y cubierta (U-3)	400,73	403,42	2,68
	Precio medio ponderado	404,62	408,83	4,21
	Buena y poco cubierta (R-2)	387,34	388,70	1,37
	Buena y cubierta (R-3)	384,71	381,46	-3,26
	Precio medio ponderado	385,42	383,40	-2,02
	Menos buena y poco cubierta(O-2)	350,06	344,68	-5,38
	Menos buena y cubierta (O-3)	332,08	335,49	3,40
Precio medio ponderado	342,56	340,84	-1,72	

I-6 PRECIOS EN MERCADOS REPRESENTATIVOS VACUNO Y OVINO

2.-PRECIO MEDIO NACIONAL DEL BOVINO (Euro/100 kg)

BOVINO VIVO	Semana 10-16/04 2017	Semana 17-23/04 2017	Variación €
Machos hasta 480 Kg. vivo	221,16	221,16	0,00
Machos de más de 480 kg. vivo	204,14	204,14	0,00
Hembras que hayan parido	92,71	93,13	0,42
Otras hembras de hasta 380 Kg. vivo	227,68	227,69	0,01
Otras hembras de más de 380 Kg. vivo	220,10	218,98	-1,12

3.-PRECIO MEDIO NACIONAL DE OTROS ANIMALES DE LA ESPECIE BOVINA (R(CE) N° 2273/2002).

OTROS BOVINOS	Semana 10-16/04 2017	Semana 17-23/04 2017	Variación €
Terneros de ocho días a cuatro semanas			
tipo cruzado	227,50	231,25	3,75
tipo frisón/país	96,25	100,00	3,75
<i>Media ponderada nacional (Euro/Cabeza)</i>	161,88	165,62	3,75
Bovinos ligeros comprendidos entre seis y doce meses			
tipo cruzado	294,58	294,58	0,00
tipo frisón/país	166,82	166,82	0,00
<i>Media ponderada nacional (Euro/100 kg Vivo)</i>	249,87	249,87	0,00

B) CORDEROS

**1.-PRECIOS MEDIOS NACIONALES DE CANALES DE OVINO FRESCAS O REFRIGERADAS R(CE) N° 315/2002
Euro/100 kg Canal**

CORDEROS I y II	Semana 10-16/04 2017	Semana 17-23/04 2017	Variación €
Corderos I (12 a 13 kg/canal)	512,64	514,18	1,53
Corderos II (13,1 a 16 kg/canal)	463,50	465,85	2,35
<i>Media ponderada</i>	488,07	490,01	1,94

**2.-PRECIOS MEDIOS DE CANALES DE OVINO FRESCAS O REFRIGERADAS EN LOS MERCADOS NACIONALES
REPRESENTATIVOS PARA LA C.E.**

MERCADO REPRESENTATIVO Cordero 9-19 kg	Semana 10-16/04 2017	Semana 17-23/04 2017	Variación €
Barcelona	597,55	598,59	1,04
Madrid	592,64	592,64	0,00
Valencia	668,91	682,62	13,72
Albacete	488,98	506,98	18,00
Extremadura	502,43	502,43	0,00
Segovia	488,45	488,45	0,00
Toledo	490,69	490,69	0,00
Zaragoza	536,28	536,28	0,00
<i>Media ponderada</i>	511,40	513,75	2,36

PRECIOS EN MERCADOS REPRESENTATIVOS - PRODUCTOS GANADEROS**D-1)-CANAL PORCINO CAPA BLANCA
CLASIFICACIÓN EUROP (R(CE) No 1249/2008 y R(UE) No 148/2014)**

Euro/100 kg Canal

	Clase S			Clase E			Clase U		
	Semana 10-16/04 2017	Semana 17-23/04 2017	Variación €	Semana 10-16/04 2017	Semana 17-23/04 2017	Variación €	Semana 10-16/04 2017	Semana 17-23/04 2017	Variación €
PRECIO MEDIO NACIONAL	173,12	172,27	-0,85	166,45	166,25	-0,20	172,23	171,26	-0,97

	Clase R			Clase O			Clase P		
	Semana 10-16/04 2017	Semana 17-23/04 2017	Variación €	Semana 10-16/04 2017	Semana 17-23/04 2017	Variación €	Semana 10-16/04 2017	Semana 17-23/04 2017	Variación €
PRECIO MEDIO NACIONAL	170,81	172,20	1,39	173,44	173,86	0,42	159,04	159,63	0,59

D-2)-PORCINO CEBADO

Euros/kg vivo

MERCADO REPRESENTATIVO	SELECTO			NORMAL			GRASO		
	Semana 10-16/04 2017	Semana 17-23/04 2017	Variación €	Semana 10-16/04 2017	Semana 17-23/04 2017	Variación €	Semana 10-16/04 2017	Semana 17-23/04 2017	Variación €
Albacete	1,51	1,51	0,00	1,48	1,48	0,00	1,45	1,45	0,00
Barcelona	--	--	--	1,42	1,42	0,00	1,39	1,39	0,00
Huesca	1,37	1,37	0,00	1,35	1,35	0,00	1,33	1,33	0,00
Lleida	1,37	1,37	0,00	1,36	1,36	0,00	1,34	1,34	0,00
Murcia	1,40	1,40	0,00	1,39	1,39	0,00	1,38	1,38	0,00
Pontevedra	1,40	1,40	0,01	1,37	1,38	0,01	1,78	1,79	0,01
Salamanca	1,36	1,38	0,02	1,36	1,38	0,02	1,36	1,36	0,00
Segovia	1,37	1,37	0,00	1,36	1,36	0,00	1,39	1,39	0,00
Zaragoza	1,40	1,40	0,00	1,36	1,36	0,00	1,34	1,34	0,00

PRECIOS EN MERCADOS REPRESENTATIVOS - PRODUCTOS GANADEROS - PORCINO**E) - PORCINO PRECOZ
LECHONES, OTRAS CALIDADES.**

Euro/100 Kg vivo

Cerdas de Desvieje	Semana 10-16/04 2017	Semana 17-23/04 2017	Variación €
Cerdas de Desvieje	80,08	80,19	0,11
CERDOS CEBADOS			
Categoría U	132,62	131,87	-0,74
LECHONES			
Lleida.Base 20kg de peso.	280,00	280,00	0,00
Segovia.Base 20kg de peso.	335,00	335,00	0,00
Media nacional. Calidad Normal. Base 20 kg de peso	297,41	299,10	1,69

F) - TRONCO IBÉRICO

Euro/100 Kg vivo

TOSTONES	Semana 10-16/04 2017	Semana 17-23/04 2017	Variación €
De 5 a 9 kilos	329,04	319,05	-9,99
De 9 a 12 kilos	498,27	488,28	-9,99
LECHONES			
Lechón Ibérico Cruzado Base 23 kg	411,80	415,83	4,03
MARRANOS			
Marranos Ibéricos de 35 a 60 kg	276,53	281,28	4,76
PRIMALES			
Primales Ibéricos de 60 a 100 kg	--	--	--
CERDO CEBADO			
Cerdo Cebado (Intensivo)	195,65	196,19	0,54
Cerdo Cebado de Campo (Extensivo)	211,81	211,92	0,11
Cerdo Cebado de Bellota 100% Ibérico	--	--	--
DESVEJE			
Reproductores de desvieje	108,70	108,70	0,00
REPRODUCTORES			
Reproductores >6 meses	341,21	341,21	0,00
CASTRONAS			
Castronas	97,83	98,26	0,44

Denominaciones de acuerdo con la Norma de Calidad (RD 4/2014)

PRECIOS DE MERCADO. PAÍSES MIEMBROS UE

Semana 15 (del 10 al 16 de abril). Año 2017

**1.- PRECIO MEDIO NACIONAL (EUROS\100 kg CANAL) DE CANALES DE BOVINO PESADO
 SEGÚN MODELO COMUNITARIO DE CLASIFICACIÓN (R(CE) No 1249/2008 y R(UE) No 148/2014)
 (Euros/100 kg)**

CATEGORIA	CLASE DE CONFORMACIÓN Y DE ESTADO DE ENGRASAMIENTO	Alemania (DE)	Irlanda (IE)	España (ES)	Francia (FR)	Italia (IT)	Polonia (PL)	Portugal (PT)	Reino Unido (UK)	UE-28	% España / UE
Categoría A: Canales de machos jóvenes sin castrar de mas de 12 y menos 24 meses	Muy buena y poco cubierta (U-2)	377,5	389,4	399,4	407,0	416,3	326,2	388,0	403,7	396,8	0,6
	Muy buena y cubierta (U-3)	374,7	390,5	393,6	390,0	405,6	325,7	384,6	407,3	386,1	1,9
	Buena y poco cubierta (R-2)	370,7	377,9	371,0	378,0	369,2	316,5	369,5	392,7	366,5	1,2
	Buena y cubierta (R-3)	367,2	380,1	374,5	372,0	398,3	317,5	370,5	395,3	370,6	1,1
	Menos buena y poco cubierta (O-2)	333,7	362,8	348,8	328,0	296,8	308,5	325,8	347,3	333,2	4,7
	Menos buena y cubierta (O-3)	340,1	365,8	351,3	327,0	310,9	308,7	351,5	360,0	341,4	2,9
	Categoría A	362,9	379,7	378,8	377,6	404,6	312,8	366,1	381,3	369,5	2,5
Categoría D: Hembras paridas	Buena y cubierta (R-3)	319,9	343,3	252,5	381,0	301,4	284,2	227,4	328,6	347,7	-27,4
	Buena y grasa (R-4)	320,1	341,8	268,3	363,0	314,3	288,2	223,1	326,5	319,7	-16,1
	Menos buena y poco cubierta (O-2)	289,8	315,6	207,9	328,0	233,1	264,6	192,2	285,6	261,7	-20,6
	Menos buena y cubierta (O-3)	294,5	320,2	238,3	322,0	272,3	273,4	197,5	305,2	288,7	-17,4
	Menos buena y grasa (O-4)	300,3	322,7	230,8	309,0	278,7	279,7	203,3	306,7	293,3	-21,3
	Mediocre y poco cubierta (P-2)	231,0	287,4	180,8	264,0	220,3	225,5	178,7	246,3	233,3	-22,5
	Mediocre y cubierta (P-3)	241,4	313,5	196,6	289,0	250,2	229,5	180,4	271,3	275,9	-28,7
	Categoría D	285,2	317,7	225,4	326,2	242,8	263,1	190,4	293,7	284,8	-20,8
Categoría E: Hembras de más de 12 meses	Muy buena y poco cubierta (U-2)	370,3	413,2	417,1	444,0	442,2	303,3	388,1	428,2	429,5	-2,9
	Muy buena y cubierta (U-3)	366,5	417,1	405,1	453,0	462,6	322,4	382,4	426,0	425,6	-4,8
	Buena y poco cubierta (R-2)	365,6	396,9	390,1	374,0	418,2	306,6	381,1	410,3	374,0	4,3
	Buena y cubierta (R-3)	361,9	402,4	367,5	395,0	411,5	312,7	364,4	418,1	382,6	-3,9
	Buena y grasa (R-4)	354,9	402,0	362,5	370,0	376,2	312,5	370,0	415,5	400,5	-9,5
	Menos buena y poco cubierta (O-2)	286,9	368,0	341,7	315,0	287,6	284,0	345,0	371,2	309,9	10,3
	Menos buena y cubierta (O-3)	296,6	384,3	350,2	337,0	287,8	292,7	338,5	394,8	337,4	3,8
	Menos buena y grasa (O-4)	300,6	386,8	345,0	322,0	276,3	295,1		402,6	378,6	-8,9
	Categoría E	341,7	397,7	384,8	409,1	444,2	298,3	366,8	411,1	386,1	-0,3
Categoría Z: Canales de machos y hembras de más de 8 y menos de 12 meses	Muy buena y poco cubierta (U-2)			409,0		530,9		388,8		433,8	-5,7
	Muy buena y cubierta (U-3)			400,7		631,9		388,8	379,8	403,5	-0,7
	Buena y poco cubierta (R-2)	285,3	346,7	387,3		431,0	312,3	359,7		380,5	1,8
	Buena y cubierta (R-3)			384,7		412,6	347,6	371,1		385,2	-0,1
	Menos buena y poco cubierta (O-2)		356,1	350,1		448,1	280,9	325,2		356,1	-1,7
	Menos buena y cubierta (O-3)			332,1			299,5	354,2		339,1	-2,1
	Categoría Z	285,3	352,3	370,0		532,4	294,9	344,6	379,8	372,6	-0,7

**2.- PRECIO MEDIO NACIONAL DE ANIMALES VIVOS DE LA ESPECIE BOVINA EN MERCADOS REPRESENTATIVOS
 (R(UE) N° 807/2013)**

CATEGORIA	Alemania (DE)	Irlanda (IE)	España (ES)	Francia (FR)	Italia (IT)	Polonia (PL)	Reino Unido (UK)	UE-28	% España / UE
Bovinos de mas de 6 y menos de 12 meses (Euros/100 kg vivo) (Media ponderada Frison y Cruzado)	179,00	238,00	249,87	263,00	288,00	225,48	252,91	241,40	3,51
Terberos de 8 días a 4 semanas (Euros/cabeza):									
. FRISON/PAIS	106,46	143,88	96,25	97,00	116,82	162,94	47,64	105,35	-8,64
. CRUZADO	182,50	212,55	227,50	206,00	276,31	223,94	233,30	218,62	4,06

PRECIOS DE MERCADO. PAÍSES MIEMBROS UE

Semana 15 (del 10 al 16 de abril). Año 2017

B) OVINO**PRECIO MEDIO NACIONAL DE CANALES DE OVINO EN MERCADOS REPRESENTATIVOS (R(CE) No 315/2002)
(EUROS\100 kg CANAL)**

CATEGORIA	Bélgica (BE)	Alemania (DE)	España (ES)	Francia (FR)	Irlanda (IE)	Italia (IT)	Holanda (NL)	Polonia (PL)	Portugal (PT)	Reino Unido (UK)	UE-28	% España / UE
Canales de Corderos Pesados (>13 kg)	575,00	563,42	463,50	605,00	472,01	489,00	497,67	353,78		482,33	489,17	-5,25
Canales de Corderos Ligeros (<13 kg)			512,64			731,00		353,78	422,00		534,55	-4,10

C) PORCINO**PRECIO MEDIO NACIONAL DE LA ESPECIE PORCINA, SEGÚN MODELO COMUNITARIO DE CLASIFICACIÓN (R(CE) No 1249/2008 y R(UE) No 148/2014)
(EUROS\100 kg CANAL)**

CATEGORIA	Bélgica (BE)	Alemania (DE)	España (ES)	Francia (FR)	Irlanda (IE)	Italia (IT)	Holanda (NL)	Polonia (PL)	Portugal (PT)	Reino Unido (UK)	UE-28	% España / UE
Porcino. Clase S (>60% magro)	164,80	182,68	173,12	172,00	165,14		159,88	171,78	185,00	183,76	172,75	0,21
Porcino. Clase E (60-55% magro)	155,60	177,64	166,45	164,00	164,71	178,00	158,74	169,24	185,00	181,32	170,02	-2,10
Porcino. Clase R (50-45% magro)		145,63	170,81			203,80				154,65	201,95	-15,42
Lechones (Euros/unidad)	61,00	67,10	59,48	46,80		91,41	55,25	44,60	46,00	65,27	58,74	1,26

D) POLLOS Y HUEVOS**PRECIO MEDIO NACIONAL DE CANALES DE POLLOS (65% RENDIMIENTO), Y DE HUEVOS, MEDIA DE LAS CLASES L Y M
SEGÚN MODELO COMUNITARIO DE CLASIFICACIÓN (R(CE) No 546/2003)**

CATEGORIA	Bélgica (BE)	Alemania (DE)	España (ES)	Francia (FR)	Irlanda (IE)	Italia (IT)	Holanda (NL)	Polonia (PL)	Portugal (PT)	Reino Unido (UK)	UE-28	% España / UE
Pollos. 65% de rendimiento (Euros/100kg canal)	168,00	267,00	160,76	230,00	97,77	190,00	171,00	118,30	145,00	150,65	177,08	-9,21
Huevos. Media Clases L y M (Euros/100 kg)	119,85	150,03	107,11	122,44	137,24	169,44	118,00	156,02	132,28	107,25	133,47	-19,75

I
S
C



GOBIERNO
DE ESPAÑA

MINISTERIO
DE AGRICULTURA Y PESCA,
ALIMENTACIÓN Y MEDIO AMBIENTE