



6 de septiembre 2017

---

**Índice:**

---

**1. Precios Medios Nacionales, comentarios y gráficos**

**2. Precios en Mercados Representativos UE (nacionales)**

- 2.1 Cereales
- 2.2 Vinos de mesa
- 2.3 Aceites y Semillas
- 2.4 Frutas y Hortalizas
- 2.5 Vacuno
- 2.6 Ovino
- 2.7 Porcino

**3. Precios en Mercados Representativos UE (semana anterior)**



GOBIERNO  
DE ESPAÑA

MINISTERIO  
DE AGRICULTURA Y PESCA,  
ALIMENTACIÓN Y MEDIO AMBIENTE

## **SECRETARÍA GENERAL TÉCNICA**

Subdirección General de Estadística

[sgestadi@mapama.es](mailto:sgestadi@mapama.es)

<http://www.mapama.gob.es/es/estadistica/temas/default.aspx>

Publicación elaborada por la  
Secretaría General Técnica  
Subdirección General de Estadística



**MINISTERIO  
DE AGRICULTURA Y PESCA,  
ALIMENTACIÓN Y MEDIO AMBIENTE**

### **Edita**

© Ministerio de Agricultura y Pesca, Alimentación y Medio Ambiente  
Secretaría General Técnica  
Centro de Publicaciones  
Catálogo de Publicaciones de la Administración General del Estado:  
<http://publicacionesoficiales.boe.es/>

N.I.P.O.: 280-15-017-3

Se permite la utilización, copia o reproducción de los datos de este Boletín siempre que se cite expresamente su procedencia

### PRECIOS MEDIOS NACIONALES AGRÍCOLAS

PRODUCTOS AGRÍCOLAS (especificaciones)		Semana 34 21-27/08	Semana 35 28/08-03/09	Variación semanal euros	Variación semanal %
<b>CEREALES, alfalfa y pisa de girasol</b>					
(1)	Trigo blando panificable (€/t)	178,97	177,90	-1,07	-0,60
(1)	Trigo duro (€/t)	237,97	237,97	0,00	0,00
(1)	Cebada pienso (€/t)	168,17	168,00	-0,17	-0,10
(1)	Cebada malta (€/t)	177,34	177,23	-0,11	-0,06
(1)	Maíz grano (€/t)	177,11	176,60	-0,51	-0,29
(4)	Arroz cáscara (€/t)	295,08	295,08	0,00	0,00
(1)	Alfalfa (€/t)	155,71	155,34	-0,37	-0,24
(1)	Pisa de girasol (€/t)	341,56	341,22	-0,35	-0,10
<b>VINOS</b>					
(2)	Vino blanco sin DOP/IGP (€/hectolitro)	33,81	33,78	-0,02	-0,07
(2)	Vino tinto sin DOP/IGP, 12 p. color (€/hectolitro)	42,10	42,82	0,72	1,71
(2)	Vino blanco DOP/IGP Rueda (€/hectolitro)	145,75	145,75	0,00	0,00
(2)	Vino tinto DOP/IGP Rioja (€/hectolitro)	154,43	154,43	0,00	0,00
<b>ACEITES VEGETALES</b>					
(3)	Aceite de oliva virgen extra < 0,8° (€/100 kg)	382,83	381,68	-1,15	-0,30
(3)	Aceite de oliva virgen, de 0,8° a 2° (€/100 kg)	373,58	374,15	0,58	0,16
(3)	Aceite de oliva lampante > 2° (€/100 kg)	365,98	367,24	1,26	0,34
(3)	Aceite de oliva refinado (€/100 kg)	372,54	373,17	0,63	0,17
(3)	Aceite de oliva orujo crudo (€/100 kg)	196,04	197,17	1,13	0,58
(3)	Aceite de oliva orujo refinado (€/100 kg)	250,43	252,58	2,15	0,86
(3)	Aceite girasol refinado (€/100 kg)	77,57	77,57	0,00	0,00
<b>FRUTAS</b>					
(4)	Clementina (€/100 kg)	35,84	35,20	-0,64	-1,79
(4)	Limón (€/100 kg)	20,00	21,50	1,50	7,50
(4)	Naranja (€/100 kg)	23,95	23,95	0,00	0,00
(4)	Albaricoque (€/100 kg)	65,00	65,00	0,00	0,00
(4)	Ciruela (€/100 kg)	48,82	51,06	2,24	4,59
(4)	Melocotón (€/100 kg)	28,07	28,14	0,07	0,24
(4)	Uva de mesa (€/100 kg)	73,41	72,73	-0,67	-0,92
(4)	Plátano (€/100 kg)	30,75	31,16	0,41	1,33
<b>HORTALIZAS</b>					
(4)	Acelga (€/100kg)	50,24	53,25	3,01	5,99
(4)	Ajo seco (€/100kg)	137,86	139,70	1,84	1,34
(4)	Berenjena (€/100 kg)	53,90	67,54	13,64	25,31
(4)	Calabacín (€/100 kg)	46,19	51,39	5,20	11,26
(4)	Cebolla (€/100 kg)	17,90	17,90	0,00	0,00
(4)	Champiñón (€/100kg)	108,00	108,00	0,00	0,00
(4)	Judía verde tipo plana (€/100 kg)	243,31	231,25	-12,06	-4,96
(4)	Lechuga Romana (€/100 ud)	33,56	30,12	-3,43	-10,23
(4)	Melón, Piel de Sapo (€/100 kg)	38,28	50,73	12,45	32,52
(4)	Pepino (€/100 kg)	53,42	59,21	5,79	10,84
(4)	Pimiento verde tipo italiano (€/100 kg)	51,15	53,94	2,79	5,46
(4)	Sandía (€/100 kg)	15,79	17,10	1,31	8,30
(4)	Tomate liso (€/100 kg)	57,62	58,41	0,79	1,37
(4)	Zanahoria (€/100 kg)	10,88	10,86	-0,03	-0,24
(4)	Patata (€/100 kg)	12,46	11,27	-1,19	-9,55

Posición comercial:

(1) Entrada industria; (2) Salida bodega; (3) Salida almazara; (4) Granel: sobre árbol, finca, almacén, agricultor, alhóndiga, lonja

#### COMENTARIOS DE MERCADO

- **CEREALES (▼)**: Ligeros descensos en los precios medios de los cereales grano, excepto en trigo duro y arroz cáscara que permanecen estables. Trigo blando panificable (-0,60%), maíz grano (-0,29%), cebada pienso (-0,10%) y cebada malta (-0,06%).
- **VINOS (▲▼)**: Diferente comportamiento en los precios medios de los vinos sin DOP/IGP; mientras el vino tinto sube un 1,71% el blanco desciende un (-0,07%). Los vinos con DOP/IGP blanco Rueda y tinto Rioja permanecen estables.
- **ACEITES VEGETALES (▲▼)**: Ligeros incrementos en los precios medios de los aceites de oliva; excepto en el virgen extra que desciende un (-0,30%). Aceite virgen 0,16%, aceite lampante 0,34%, aceite refinado 0,17%, aceite de orujo crudo 0,58% y aceite de orujo refinado 0,86%. El aceite de girasol refinado permanece estable.
- **CÍTRICOS (▲▼)**: Remonta el precio en origen del *limón rodrejo* (7,50%), al tiempo que retrocede levemente el de la *clementina* (-1,79%). Permanece estable la *naranja tipo Navel*.
- **FRUTA DE HUESO (▲)**: Permaneciendo inalterada la cotización del albaricoque al final de su campaña, repuntan mínimamente esta semana tanto la de la *ciruela* (4,59%) como la del *melocotón* (0,24%).
- **HORTALIZAS (▲▼)**: Al igual que las semanas pasadas, predominio de precios al alza entre los productos de referencia, destacando, de nuevo, las subidas en *melón piel de Sapo* (32,52%), *berenjena* (25,31%) y *calabacín* (11,26%). Significativa bajada de la cotización en origen de la *patata* (-9,55%).

# PRECIOS MEDIOS NACIONALES AGRÍCOLAS

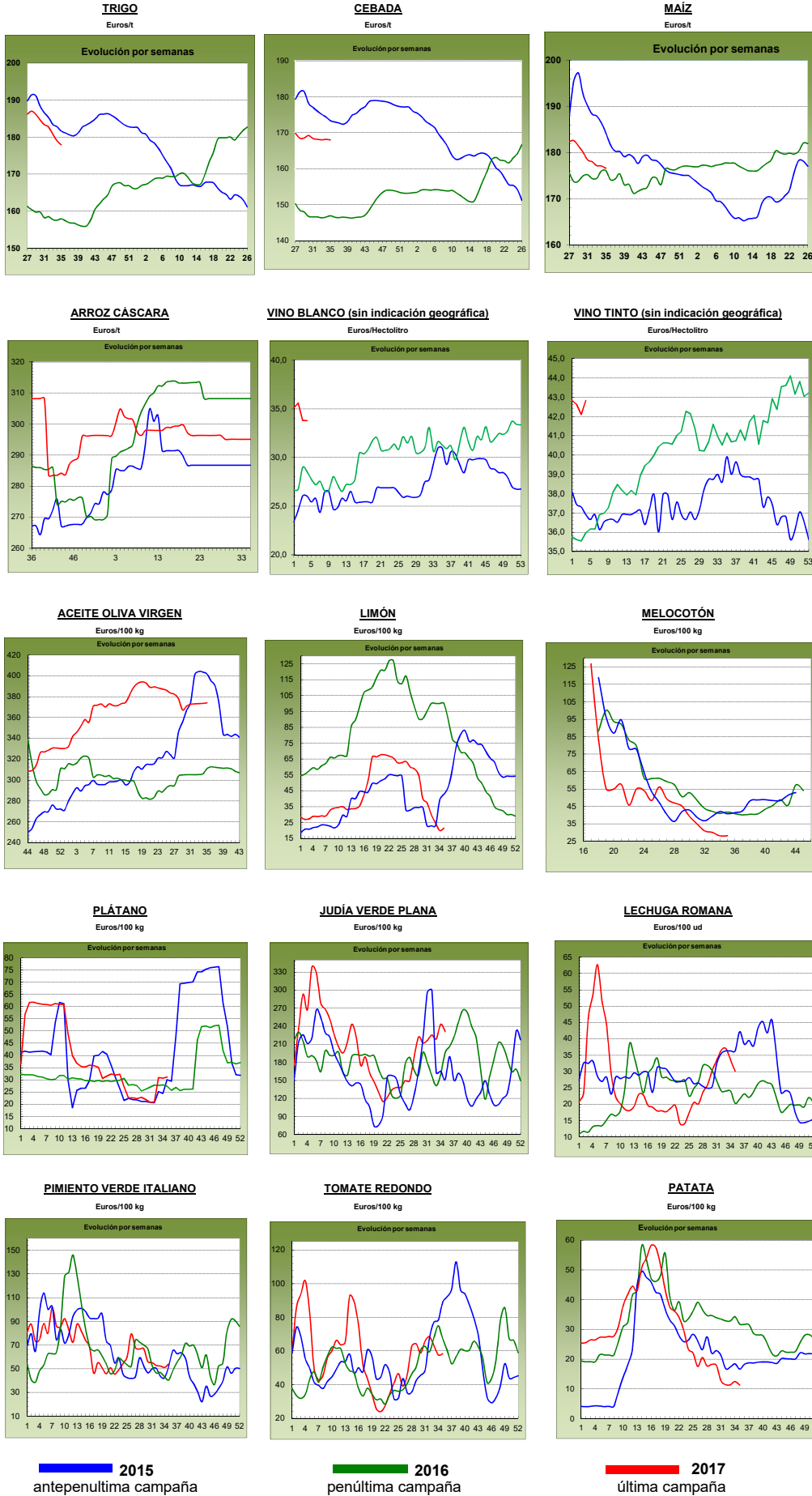

## PRECIOS MEDIOS NACIONALES GANADEROS

PRODUCTOS GANADEROS (especificaciones)		Semana 34 21-27/08	Semana 35 28/08-03/09	Variación semanal euros	Variación semanal %
<b>VACUNO</b>					
(5)	Ternera, 180-300 kilos (€/100 kg canal)	385,10	386,91	1,81	0,47
(5)	Machos de 12 a 24 meses (Clase R) (€/100 kg canal)	387,49	380,28	-7,21	-1,86
(5)	Animales de 8 a 12 meses (Clase R) (€/100 kg canal)	387,96	390,85	2,89	0,74
(5)	Bovino vivo, conjunto categorías (€/100 kg vivo)	198,20	199,19	0,99	0,50
<b>CORDERO</b>					
(5)	Corderos 9-19 kilos (€/100 kg canal)	602,14	620,94	18,80	3,12
(5)	Corderos 12-16 kilos (€/100 kg canal)	579,67	599,47	19,80	3,42
<b>PORCINO</b>					
(5)	Porcino >60% magro (Clase S) (€/100 kg canal)	181,28	180,71	-0,57	-0,31
(5)	Porcino 60-55% magro (Clase E) (€/100 kg canal)	176,16	175,46	-0,70	-0,40
(5)	Porcino 55-50% magro (Clase U) (€/100 kg canal)	184,42	183,12	-1,30	-0,70
(5)	Porcino 50-45% magro (Clase R) (€/100 kg canal)	183,52	183,41	-0,11	-0,06
(5)	Lechón 20 kg (€/unidad)	29,68	29,68	0,00	0,00
<b>POLLO</b>					
(6)	Pollo, media de canales del 83% y 65% rdto. (€/100 kg canal)	168,54	165,31	-3,23	-1,92
(6)	Pollo P10 (83% rdto.) (€/100 kg canal)	168,72	166,63	-2,09	-1,24
(6)	Pollo P90 (65% rdto.) (€/100 kg canal)	168,52	165,15	-3,37	-2,00
<b>HUEVOS</b>					
(7)	Huevos, media Clase L y M (€/100 kg)	102,42	103,66	1,24	1,21
(7)	Huevos - Clase L (€/docena)	0,85	0,86	0,01	1,18
(7)	Huevos - Clase M (€/docena)	0,70	0,70	0,00	0,00
<b>CONEJO</b>					
(8)	Conejo 1,8-2,2 kilo, vivo (€/100 kg)	162,89	170,97	8,08	4,96
<b>LECHE Y PRODUCTOS LÁCTEOS</b>					
(10)	Suero de leche en polvo (€/100 kg)	84,76	83,99	-0,77	-0,91
(9)	Leche de vaca (€/100 litros). Fuente: FEAGA	Precio junio 2017: 31,00 €/100 litros			
<b>MIEL</b>					
(11)	Miel multifloral a granel (€/100 kg)	Precio mayo 2017: 301,68 €/100 kg			

Posición comercial:

- (5) Entrada matadero; (6) Salida muelle matadero; (7) Salida muelle centro de embalaje; (8) Salida granja; (9) Precio pagado al ganadero  
(10) Precio franco fábrica sin impuestos ni costes; (11) Venta a la industria o mayorista

### COMENTARIOS DE MERCADO

- **VACUNO** (▲): Nueva subida de las canales de vacuno, (0,74%) las de 8-12 meses y (0,47%) las de terneras, retroceso en las de 12-24 (-1,86%), las playas acogen sólo al turista de septiembre y hay que abastecer las cámaras por la vuelta de las vacaciones. Los precios del **bovino para vida** al alza (0,50%) se reanudan las salidas hacia Oriente Medio y África, destinos estivales de los corderos por la Fiesta musulmana.
- **CORDERO** (▲): Nueva subida de las canales (3,27% de media), última semana de una máquina exportadora a pleno rendimiento para satisfacer los pedidos de los países musulmanes, quedando una muy corta oferta en campo.
- **PORCINO** (▼): Otra semana de descenso de los precios de las canales de porcino (-0,37% de media) propiciado por las bajadas del termómetro que favorece el consumo de alimento de los aliviados animales, y la salida numerosa de turistas de las zonas costeras con la disminución de la demanda. España encabeza la lista por tener el precio más alto, favoreciendo al porcino Alemán y entorpeciendo nuestras salidas a Francia. El **lechón de base 20kg** se mantiene estable (0,00%), el mercurio dan un respiro a los pobres lechones, y se espera que comience la fluidez de las granjas.
- **POLLOS** (▼): Las cotizaciones de las canales de pollo anotan el consabido descenso (-1,92%), lo que es propio de estas fechas, por el abastecimiento de los establecimientos de las ciudades, el retorno de los veraneantes y la vuelta al cole. El sector conoce los gastos que han de atender las familias, después de las facturas que deja el verano, por lo que se prepara para ofrecer su apreciada carne.
- **HUEVOS** (▲): Los huevos de mayor gramaje (63g-73g) anotaron un nuevo repunte (Clase L 1,18%), debido a que continúa la demanda interna de la industria y la buena marcha exportadora. Los huevos de la Clase M (53g-63g) mantienen sus precios, señal de una interesante demanda, entre otros factores.
- **CONEJO** (▲): Una subida se registra (4,96%) en el precios del conejo vivo de granja, pudiendo ser algunos de los factores: el descenso de las temperaturas con aumento del consumo de alimento y reanudación del crecimiento de los gazapos, el progresivo retorno a las ciudades favoreciendo una ligera reactivación de la demanda. También la mixomatosis y la enfermedad vírica mantienen corta la oferta.
- **PRODUCTOS LÁCTEOS**: Ligero descenso en las cotizaciones del suero de leche en polvo (▼) (-0,77%).

# PRECIOS MEDIOS NACIONALES GANADEROS

## VACUNO VIVO

Euro/100 kg vivo

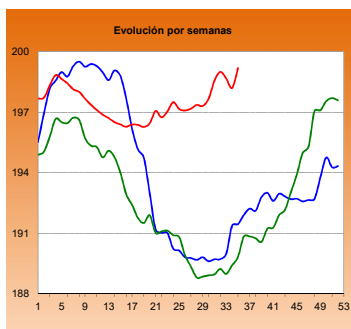

## MACHOS 12-24 MESES (Clase R)

Euro/100 kg canal

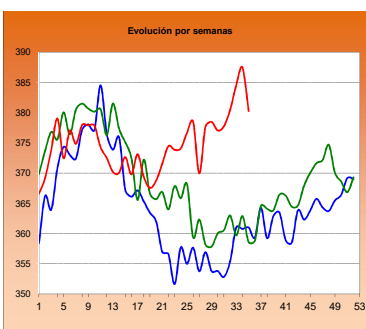

## TERNERAS (Conjunto de Clases)

Euro/100 kg canal

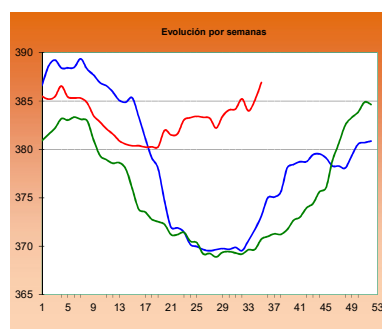

## ANIMALES DE 8-12 MESES (Clase R)

Euro/100 kg canal

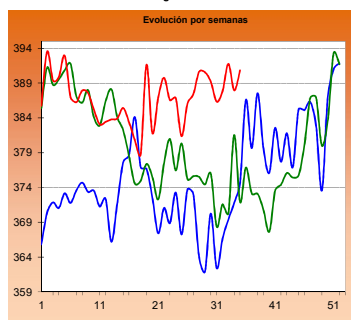

## CORDERO 12-16 kilos

Euro/100 kg canal

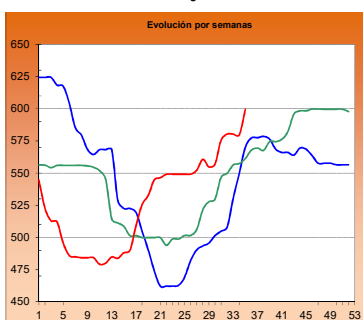

## CORDERO 9-19 kilos

Euro/100 kg canal

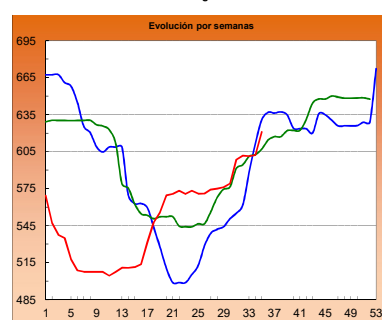

## PORCINO >60% magro (Clase S)

Euro/100 kg canal

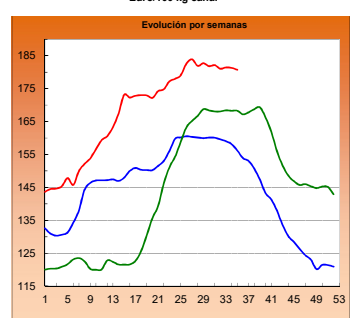

## PORCINO 60-55% magro (Clase E)

Euro/100 kg canal

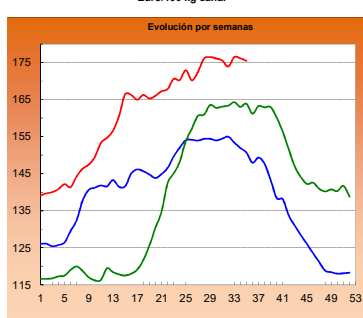

## LECHONES Base 20 kg

Euro/unidad

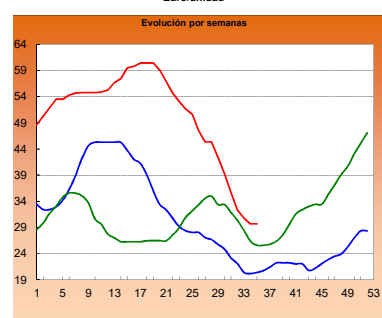

## POLLO Canales del 83% y 65% rdto.

Euro/100 kg canal

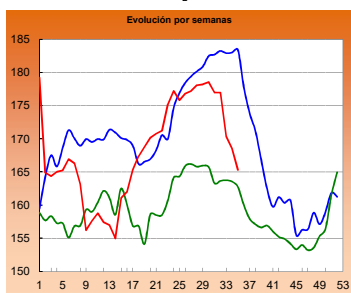

## POLLO P90

Euro/100 kg canal

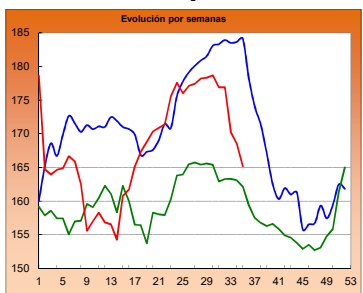

## POLLO P10

Euro/100 kg canal

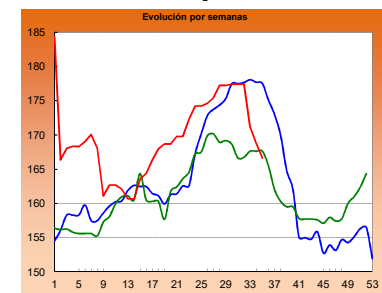

## HUEVOS Clase L

Euro/Docena

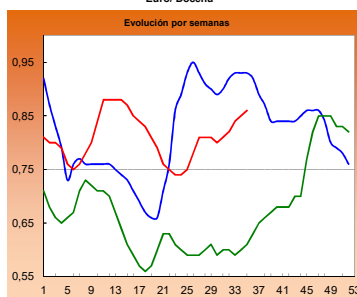

## HUEVOS Clase M

Euro/Docena

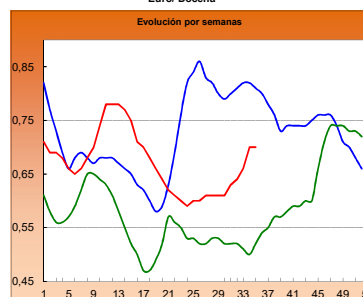

## CONEJO VIVO

Euro/100 kg vivo

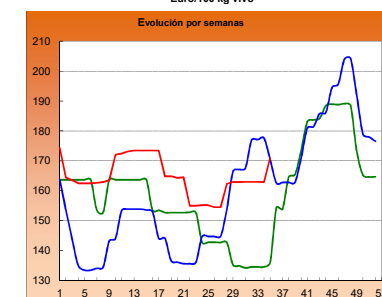
**2015**
**2016**
**2017**

<b>I-2 PRECIOS EN MERCADOS REPRESENTATIVOS - CEREAL</b>
---

Precios en Euro/Tonelada

REGLAMENTO (UE) N° 1272/2009 DE LA COMISION. Artículo 56, apartado 3.

Precios de comercio al por mayor. Mercancía nacional y/o importada, sobre vehículo

PRODUCTO	MERCADO REPRESENTATIVO	Semana 21-27/08 2017	Semana 28/08-03/09 2017	Variación €
<b>Trigo Blando Panificable</b>	Albacete	178,00	175,00	-3,00
	Ávila	189,00	186,00	-3,00
	Barcelona	183,00	183,00	0,00
	Burgos	179,80	178,00	-1,80
	Cádiz	185,00	185,00	0,00
	Huesca	173,00	172,00	-1,00
	León	182,80	181,00	-1,80
	Lérida	170,00	170,00	0,00
	Madrid	187,00	187,00	0,00
	Murcia	170,00	170,00	0,00
	Navarra	182,00	180,00	-2,00
	Palencia	183,20	182,20	-1,00
	Pontevedra	191,00	184,00	-7,00
	Salamanca	190,20	190,00	-0,20
	Segovia	185,40	183,60	-1,80
	Sevilla	185,00	185,00	0,00
	Soria	180,20	180,00	-0,20
	Tarragona	169,00	168,00	-1,00
	Valladolid	181,60	180,72	-0,88
	Zamora	179,00	181,20	2,20
<b>Trigo Duro</b>	Cádiz	240,00	240,00	0,00
	Córdoba	242,00	242,00	0,00
	Sevilla	240,00	240,00	0,00
	Zaragoza	230,00	230,00	0,00

<b>I-2 PRECIOS EN MERCADOS REPRESENTATIVOS - CEREAL</b>
---

Precios en Euro/Tonelada

REGLAMENTO (UE) N° 1272/2009 DE LA COMISION. Artículo 56, apartado 3.

Precios de comercio al por mayor. Mercancía nacional y/o importada, sobre vehículo

PRODUCTO	MERCADO REPRESENTATIVO	Semana 21-27/08 2017	Semana 28/08-03/09 2017	Variación €
Cebada Pienso	Albacete	161,70	160,70	-1,00
	Ávila	178,00	176,00	-2,00
	Ciudad Real	168,00	168,00	0,00
	La Coruña	168,00	168,00	0,00
	Cuenca	164,00	163,00	-1,00
	Gerona	163,00	163,00	0,00
	Granada	166,00	166,00	0,00
	Huesca	156,00	155,00	-1,00
	León	175,00	175,00	0,00
	Lérida	159,00	159,00	0,00
	Murcia	165,00	165,00	0,00
	Palencia	172,00	171,00	-1,00
	Pontevedra	174,00	174,00	0,00
	Segovia	176,00	175,00	-1,00
	Sevilla	166,00	175,00	9,00
	Teruel	166,00	166,00	0,00
	Valladolid	175,00	175,00	0,00
	Zamora	175,00	175,00	0,00
Zaragoza	166,00	166,00	0,00	
Cebada Malta	Albacete	188,00	188,00	0,00
	Cuenca	188,00	188,00	0,00
	Huesca	182,00	182,00	0,00
	Navarra	172,00	172,00	0,00
	Palencia	165,00	165,00	0,00
	Valladolid	167,00	166,50	-0,50



**I-2 PRECIOS EN MERCADOS REPRESENTATIVOS - CEREAL**

Precios en Euro/Tonelada

**REGLAMENTO (UE) N° 1272/2009 DE LA COMISION. Artículo 56, apartado 3.**
**Maíz grano, precios de comercio al por mayor. Mercancía nacional y/o importada, sobre vehículo**
**Arroz cáscara, arroz blanco precios salida almacén agricultor**

<b>PRODUCTO</b>	<b>MERCADO REPRESENTATIVO</b>	Semana 21-27/08 2017	Semana 28/08-03/09 2017	<b>Variación €</b>
<b>Maíz Grano</b>	<b>Badajoz</b>	<b>186,00</b>	<b>186,00</b>	<b>0,00</b>
	<b>Barcelona</b>	<b>180,00</b>	<b>180,00</b>	<b>0,00</b>
	<b>Cáceres</b>	<b>186,00</b>	<b>186,00</b>	<b>0,00</b>
	<b>La Coruña</b>	<b>173,00</b>	<b>172,00</b>	<b>-1,00</b>
	<b>Gerona</b>	<b>180,00</b>	<b>180,00</b>	<b>0,00</b>
	<b>Huesca</b>	<b>174,00</b>	<b>172,00</b>	<b>-2,00</b>
	<b>León</b>	<b>178,80</b>	<b>178,80</b>	<b>0,00</b>
	<b>Lérida</b>	<b>170,00</b>	<b>169,00</b>	<b>-1,00</b>
	<b>Madrid</b>	<b>180,00</b>	<b>180,00</b>	<b>0,00</b>
	<b>Murcia</b>	<b>170,00</b>	<b>170,00</b>	<b>0,00</b>
	<b>Navarra</b>	<b>175,00</b>	<b>175,00</b>	<b>0,00</b>
	<b>Sevilla</b>	<b>181,00</b>	<b>180,00</b>	<b>-1,00</b>
	<b>Zaragoza</b>	<b>181,00</b>	<b>181,00</b>	<b>0,00</b>
<b>Arroz cáscara (Indica)</b>	<b>Badajoz</b>	<b>265,59</b>	<b>265,59</b>	<b>0,00</b>
	<b>Sevilla</b>	<b>295,50</b>	<b>295,50</b>	<b>0,00</b>
<b>Arroz cáscara (Japónica)</b>	<b>Badajoz</b>	<b>287,36</b>	<b>287,36</b>	<b>0,00</b>
	<b>Sevilla</b>	<b>305,50</b>	<b>305,50</b>	<b>0,00</b>
<b>Arroz blanco (Indica)</b>	<b>Badajoz</b>	<b>569,00</b>	<b>569,00</b>	<b>0,00</b>
	<b>Sevilla</b>	<b>580,00</b>	<b>580,00</b>	<b>0,00</b>
	<b>Valencia</b>	<b>550,00</b>	<b>550,00</b>	<b>0,00</b>
<b>Arroz blanco (Japónica)</b>	<b>Badajoz</b>	<b>602,00</b>	<b>602,00</b>	<b>0,00</b>
	<b>Sevilla</b>	<b>610,00</b>	<b>610,00</b>	<b>0,00</b>
	<b>Valencia</b>	<b>565,00</b>	<b>565,00</b>	<b>0,00</b>
<b>Arroz blanco vaporizado (Indica)</b>	<b>Badajoz</b>	<b>622,75</b>	<b>622,75</b>	<b>0,00</b>
	<b>Valencia</b>	<b>595,00</b>	<b>595,00</b>	<b>0,00</b>
<b>Arroz partido</b>	<b>Badajoz</b>	<b>295,90</b>	<b>295,90</b>	<b>0,00</b>
	<b>Sevilla</b>	<b>318,00</b>	<b>318,00</b>	<b>0,00</b>
	<b>Valencia</b>	<b>325,00</b>	<b>325,00</b>	<b>0,00</b>

**I-3 PRECIOS EN MERCADOS REPRESENTATIVOS  
VINOS BLANCOS Y TINTOS**

**Rg EJECUCIÓN (UE) 2017/1185 (Art 11 letra a. Anexo II 3) de la COMISIÓN**

**En €/hectolitro, salida bodega, a granel, pago al contado sin I.V.A.**

PRODUCTO	MERCADO REPRESENTATIVO	Semana	Semana	Variación €
		21 - 27/8 34 2017	28/8 - 3/9 35 2017	
<b>VINO BLANCO sin DOP/IGP</b>				
	Albacete	31,72	30,74	-0,98
	Badajoz	31,84	31,84	0,00
	Ciudad Real	34,98	34,98	0,00
	Cuenca	35,14	35,35	0,21
	Toledo	33,61	33,67	0,06
<b>VINO TINTO sin DOP/IGP</b>				
	Precio de vino tinto referido al producto de 12 puntos de color			
	Albacete	37,58	40,17	2,59
	Ciudad Real	46,75	46,75	0,00
	Cuenca	47,75	46,11	-1,64
	Badajoz	38,40	38,40	0,00
	Murcia	42,16	40,25	-1,91
	Toledo	43,57	43,57	0,00
	Valencia	44,72	47,04	2,32
<b>VINO BLANCO con DOP/IGP</b>				
	<b>RUEDA</b>	<b>145,75</b>	<b>145,75</b>	<b>0,00</b>
<b>VINO TINTO con DOP/IGP</b>				
	<b>RIOJA</b>	<b>154,43</b>	<b>154,43</b>	<b>0,00</b>

**I-4 PRECIOS EN MERCADOS REPRESENTATIVOS DE ACEITES**

Aceites. Precios sobre almazara, en €/100 kg, sin I.V.A.Rgto C.E. 865/04 y 826/08

Semilla de girasol. Precios en centros de demanda, en €/100 kg, sin I.V.A. Rgto C.E.E. 3405/93

PRODUCTO Y ESPECIFICACIONES	MERCADO REPRESENTATIVO	Semana 34 21 - 27/8 2017	Semana 35 28/8 - 3/9 2017	Variación €
ACEITE DE OLIVA VIRGEN EXTRA Menos de 0,8°	Badajoz	385,00	385,00	0,00
	Ciudad Real	386,00	380,00	-6,00
	Córdoba	383,50	383,50	0,00
	Granada	379,00	379,00	0,00
	Jaén	381,27	380,74	-0,53
	Málaga	383,00	383,00	0,00
	Sevilla	383,88	382,95	-0,93
	Tarragona	390,00	390,00	0,00
	Toledo	385,00	380,00	-5,00
ACEITE DE OLIVA VIRGEN De 0,8° a 2°	Badajoz	372,50	372,50	0,00
	Córdoba	376,00	376,00	0,00
	Granada	365,00	373,00	8,00
	Jaén	372,50	372,18	-0,32
	Sevilla	378,00	377,13	-0,88
	Cadiz	371,00	372,00	1,00
	Tarragona	380,00	380,00	0,00
	Toledo	373,00	376,00	3,00
	ACEITE DE OLIVA LAMPANTE Más de 2°	Córdoba	365,50	365,50
Granada		360,00	366,00	6,00
Jaén		366,11	367,91	1,80
Málaga		370,00	370,00	0,00
Sevilla		370,63	370,08	-0,55
Tarragona		365,00	362,50	-2,50
Badajoz		367,50	367,50	0,00
ACEITE DE OLIVA REFINADO		Córdoba	370,00	372,50
	Jaén	370,13	372,00	1,88
	Tarragona	377,50	375,00	-2,50
ACEITE DE ORUJO CRUDO	Córdoba	196,28	198,67	2,39
	Jaén	196,85	197,85	1,00
	Tarragona	195,00	195,00	0,00
ACEITE DE ORUJO REFINADO	Córdoba	249,58	251,85	2,27
	Jaén	248,71	252,90	4,19
	Tarragona	253,00	253,00	0,00
ACEITE DE GIRASOL REFINADO	Córdoba	76,38	76,38	0,00
	Sevilla	76,33	76,33	0,00
	Tarragona	80,00	80,00	0,00
PIPA DE GIRASOL	Andalucía	345,03	349,16	4,13
	Centro-Norte	339,25	339,25	0,00

## I-5 PRECIOS EN MERCADOS REPRESENTATIVOS - FRUTAS Y HORTALIZAS

PRECIOS DE PRODUCTOS NACIONALES  
Mercados representativos de producción

Precios a la salida del centro de acondicionamiento de productos seleccionados, embalados y, en su caso, en palés (€/100 kg peso neto)

## CÍTRICOS

PRODUCTO	MERCADO	VARIEDAD O TIPO	CAT.	CALIBRE	DIA/MES						
					28/8	29/8	30/8	31/8	1/9	2/9	3/9
LIMÓN	Alicante	Verna	I	3-4	--	--	98,53	--	--	--	--

## FRUTAS DE PEPITA

PRODUCTO	MERCADO	VARIEDAD O TIPO	CAT.	CALIBRE mm	DIA/MES						
					28/8	29/8	30/8	31/8	1/9	2/9	3/9
MANZANA	Lérida	Golden Delicious	I	70-80	49,21	49,31	49,30	49,38	49,68	--	--
	Zaragoza	Granny Smith	I	70-80	62,64	70,68	73,84	--	--	--	--
	Lérida	Granny Smith	I	70-80	59,00	59,00	59,00	59,00	59,00	--	--
	Lérida	Royal Gala	I	70-80	70,23	69,41	69,59	69,68	72,56	--	--
PERA	Lérida	Blanquilla	I	55-60	78,17	78,52	78,52	78,74	78,35	--	--
	Lérida	Conferencia	I	60-65+	80,67	80,58	82,00	80,16	81,57	--	--
	Lérida	Ercolini	I	50-60	75,52	74,29	73,51	74,94	74,88	--	--
	Murcia	Ercolini	I	50-60	120,00	120,00	120,00	120,00	120,00	--	--
	Zaragoza	Ercolini	I	50-60	--	90,00	--	--	--	--	--
	Lérida	Limonera	I	60-65	71,38	71,40	72,56	70,94	71,86	--	--
UVA DE MESA	Lérida	Williams	I	65+-75+	--	--	--	--	72,34	--	--
	Murcia	Crimson Seedless	I	-	180,00	180,00	180,00	190,00	195,00	--	--
	Alicante	Dª. Maria	I	-	--	--	--	--	--	111,82	--
	Alicante	Moscatel Italia	I	-	--	--	--	--	--	109,89	--
Alicante	Red Globe	I	-	--	--	--	--	--	102,32	--	

## FRUTAS DE HUESO

PRODUCTO	MERCADO	VARIEDAD O TIPO	CAT.	CALIBRE	DIA/MES						
					28/8	29/8	30/8	31/8	1/9	2/9	3/9
CIRUELA	Zaragoza	Europeas		35 y más	--	106,25	--	--	--	--	--
	Zaragoza	Reina Claudia		35 y más	64,76	77,04	67,13	--	--	--	--
	Badajoz	Todos los tipos y variedades		35 y más	62,00	62,00	62,00	62,00	62,00	--	--
MELOCOTÓN	Lérida	Pulpa Amarilla	I	A/B	55,44	55,48	55,61	55,24	55,28	--	--
	Teruel	Pulpa Amarilla	I	A/B	75,51	--	79,20	--	--	--	--
	Zaragoza	Pulpa Amarilla	I	A/B	60,42	65,15	49,54	--	--	--	--
	Lérida	Pulpa Blanca	I	A/B	67,00	68,00	67,00	67,00	65,00	--	--
NECTARINA	Lérida	Pulpa Amarilla	I	A/B	73,12	72,49	73,04	73,16	68,22	--	--
	Zaragoza	Pulpa Amarilla	I	A/B	59,32	60,35	57,95	--	--	--	--
	Lérida	Pulpa Blanca	I	A/B	60,75	66,57	61,88	66,34	66,25	--	--
PARAGUAYA	Lérida	-	I	A/B	53,12	53,56	53,83	53,42	53,80	--	--
	Zaragoza	-	I	A/B	63,42	90,16	63,68	--	--	--	--
PLATERINA	Lérida	-	I	A/B	93,00	93,00	--	--	--	--	--

## I-5 b FRUTAS Y HORTALIZAS

PRECIOS DE PRODUCTOS NACIONALES  
Mercados representativos de producción

Referencia: Reglamento Delegado (UE) 2017/891 de la Comisión, de 13 de marzo (DOUE de 25 de mayo). Art. 55 y Anexo VI

Precios a la salida del centro de acondicionamiento de productos seleccionados, embalados y, en su caso, en palés (€/100kg peso neto)

## CÍTRICOS

PRODUCTO	MERCADO	VARIEDAD O TIPO	CAT.	CALIBRE	PRECIO MEDIO PONDERADO SEMANAL NACIONAL Semana 35 - 2017: 28/08 - 03/09
LIMÓN	ESPAÑA	Todas las variedades	I	3-4	98,53

## FRUTAS DE PEPITA

PRODUCTO	MERCADO	VARIEDAD O TIPO	CAT.	CALIBRE mm	PRECIO MEDIO PONDERADO SEMANAL NACIONAL Semana 35 - 2017: 28/08 - 03/09
MANZANA	ESPAÑA	Golden delicious	I	70/80	50,30
	ESPAÑA	Granny Smith	I	70/80	59,00
PERA	ESPAÑA	Blanquilla	I	55/60	78,45
	ESPAÑA	Conferencia	I	60/65+	81,22
	ESPAÑA	Williams	I	65-75+	72,34
UVA DE MESA	ESPAÑA	Todos los tipos y variedades con pepitas	I	A/B	107,82
	ESPAÑA	Todos los tipos y variedades sin pepitas	I	A/B	182,74

## FRUTAS DE HUESO

PRODUCTO	MERCADO	VARIEDAD O TIPO	CAT.	CALIBRE	PRECIO MEDIO PONDERADO SEMANAL NACIONAL Semana 35 - 2017: 28/08 - 03/09
CIRUELA	ESPAÑA	Todos los tipos y variedades		35 mm o superior	63,22
MELOCOTÓN	ESPAÑA	Carne blanca	I	A/B	66,70
	ESPAÑA	Carne amarilla	I	A/B	57,26
NECTARINA	ESPAÑA	Carne blanca	I	A/B	65,52
	ESPAÑA	Carne amarilla	I	A/B	69,48

## I-5 PRECIOS EN MERCADOS REPRESENTATIVOS - FRUTAS Y HORTALIZAS

## PRECIOS DE PRODUCTOS NACIONALES

Mercados representativos de producción

Precios a la salida del centro de acondicionamiento de productos seleccionados, embalados y, en su caso, en palés (€/100 kg peso neto)

## HORTALIZAS

PRODUCTO	MERCADO	VARIEDAD O TIPO	CAT.	CALIBRE	DIA/MES						
					28/8	29/8	30/8	31/8	1/9	2/9	3/9
AJO	Córdoba	Chino	-	50-60 mm	183,00	183,00	183,00	183,00	183,00	--	--
	Albacete	Morado	-	50-80 mm	165,00	165,00	165,00	165,00	165,00	--	--
	Córdoba	Morado	-	50-80 mm	260,00	260,00	260,00	260,00	260,00	--	--
	Cuenca	Morado	-	50-80 mm	269,00	269,00	269,00	269,00	269,00	--	--
	Albacete	Primavera	-	50-60 mm	131,00	131,00	131,00	131,00	131,00	--	--
	Córdoba	Spring Blanco	-	50-60 mm	170,00	170,00	170,00	170,00	170,00	--	--
	Córdoba	Spring Violeta	-	50-60 mm	170,00	170,00	170,00	170,00	170,00	--	--
	Cuenca	Spring Violeta	-	50-60 mm	217,00	217,00	217,00	217,00	217,00	--	--
BERENJENA	Almería	--	-	-	140,50	143,00	143,00	140,00	144,51	--	--
BRÓCOLI	Murcia	--	-	-	85,00	85,00	85,00	90,00	90,00	--	--
CALABACÍN	Almería	--	-	14-21 g	58,82	58,00	55,00	65,00	60,00	--	--
CEBOLLA	Albacete	Todos los tipos y variedades	-	40-80 mm	22,00	22,00	22,00	22,00	22,00	--	--
	Cuenca	Todos los tipos y variedades	-	40-80 mm	10,50	10,50	10,50	10,50	10,50	--	--
	Murcia	Grano	-	-	70,00	70,00	70,00	70,00	70,00	--	--
CHAMPIÑÓN*	La Rioja	Cerrado	-	30-65 mm	212,76	212,14	212,22	212,56	212,05	--	--
COLIFLOR	La Rioja	Todos los tipos y variedades	-	16-20 cm	--	45,45	45,45	45,45	45,45	--	--
JUDÍA VERDE	Almería	Plana	-	-	284,29	314,29	224,00	248,00	278,82	--	--
LECHUGA	Murcia	Baby	I	-	115,00	115,00	115,00	115,00	115,00	--	--
	Almería	Iceberg	I	400g y+	82,77	67,76	71,03	68,23	65,99	68,06	--
	Murcia	Iceberg	I	400g y+	85,00	85,00	85,00	85,00	85,00	--	--
	Murcia	Romana	I	-	100,00	100,00	100,00	100,00	100,00	--	--
MELÓN	Murcia	Piel de Sapo	-	-	55,00	60,00	60,00	60,00	60,00	--	--
PEPINO	Almería	De Almería	-	350-500 g	18,00	16,00	21,43	18,57	14,29	--	--
	Murcia	Español	-	M (20-25 cm)	95,00	95,00	95,00	95,00	95,00	--	--
	Almería	Morico	-	-	50,00	--	--	--	--	--	--
PIMIENTO	Almería	Cuadrado Color (rojo o amarillo)	I	70 mm y +	137,00	--	120,00	--	124,00	--	--
	Murcia	Cuadrado Color (rojo o amarillo)	I	70 mm y +	60,00	60,00	60,00	60,00	60,00	--	--
	Almería	Cuadrado Verde	I	70 mm y +	65,88	78,82	78,00	93,00	77,00	--	--
	Murcia	Cuadrado Verde	I	70 mm y +	40,00	40,00	40,00	40,00	40,00	--	--
	Almería	Italiano verde	I	40 mm y +	--	--	--	--	87,00	--	--
SANDÍA	Almería	Negra	-	-	--	--	--	--	23,00	--	--
	Almería	Sin pepitas	-	-	28,00	28,00	40,00	26,46	23,97	--	--
	Castellón	Sin pepitas	-	-	--	--	--	--	20,00	--	--
	Murcia	Sin pepitas	-	-	30,00	30,00	28,00	28,00	30,00	--	--
	Valencia	Sin pepitas	-	-	--	--	--	--	17,00	--	--
SETAS CULTIVADAS	Albacete	Cerradas	-	30-65 mm	240,00	240,00	240,00	240,00	240,00	--	--
TOMATE	Almería	Cereza	I	-	--	109,00	--	119,00	--	125,00	--
	Almería	Redondo	I	57-100mm	63,00	64,50	73,00	66,00	69,00	--	--
	Murcia	Redondo	I	57-100mm	62,22	60,95	61,74	61,81	61,11	--	--

\*Nueva especificación de presentación desde semana 22: Pie cortado (anteriormente con raíz)

## I-5 b FRUTAS Y HORTALIZAS

PRECIOS DE PRODUCTOS NACIONALES  
Mercados representativos de producción

Referencia: Reglamento Delegado (UE) 2017/891 de la Comisión, de 13 de marzo (DOUE de 25 de mayo). Art. 55 y Anexo VI

Precios a la salida del centro de acondicionamiento de productos seleccionados, embalados y, en su caso, en palés (€/100kg peso neto)

## HORTALIZAS

PRODUCTO	MERCADO	VARIEDAD O TIPO	CAT.	CALIBRE	PRECIO MEDIO PONDERADO SEMANAL NACIONAL Semana 35 - 2017: 28/08 - 03/09
AJO	ESPAÑA	Blanco		50-60 mm	185,00
	ESPAÑA	Morado		45-55 mm	213,08
	ESPAÑA	Primavera		50-60 mm	161,50
BERENJENA	ESPAÑA	Todos los tipos y variedades		40+/70+	142,65
CALABACÍN	ESPAÑA	Todas las variedades		14-21	59,36
CEBOLLA	ESPAÑA	Todos los tipos y variedades		40-80	18,97
COLIFLOR	ESPAÑA	Todos los tipos y variedades		16-20 cm	45,45
JUDÍA (VERDE)	ESPAÑA	Todos los tipos y variedades			269,88
LECHUGA	ESPAÑA	Todos los tipos y variedades	I	400 g o superior	83,42
MELÓN	ESPAÑA	Todos los tipos y variedades			53,45
PEPINO	ESPAÑA	Variedades lisas		350-500 g	17,66
PIMIENTO DULCE	ESPAÑA	Todos los tipos y variedades	I	40 mm o superior	68,37
SANDÍA	ESPAÑA	Todos los tipos y variedades			21,41
SETAS CULTIVADAS	ESPAÑA	Cerradas		Medio (30-65 mm)	230,39
TOMATE	ESPAÑA	Redondo	I	57-100 mm	62,45
	ESPAÑA	"Cereza"	I		115,81

## I-6 PRECIOS EN MERCADOS REPRESENTATIVOS VACUNO Y OVINO

## A) BOVINO

## 1.- PRECIO MEDIO NACIONAL (Euro/100 kg Canal) DE CANALES DE BOVINO PESADO SEGÚN MODELO COMUNITARIO DE CLASIFICACIÓN (R(CE) No 1249/2008 y R(UE) No 148/2014).

CATEGORÍA	CLASE DE CONFORMACIÓN Y DE ESTADO DE ENGRASAMIENTO	Semana 21-27/08 2017	Semana 28/08-03/09 2017	Variación €
<b>Categoría A: Canales de machos jóvenes sin castrar de más de un año y menos de dos años</b>	Muy buena y poco cubierta (U-2)	393,41	401,10	7,69
	Muy buena y cubierta (U-3)	399,23	401,40	2,18
	<b>Precio medio ponderado</b>	<b>396,53</b>	<b>401,26</b>	<b>4,73</b>
	Buena y poco cubierta (R-2)	386,76	377,63	-9,13
	Buena y cubierta (R-3)	388,31	383,30	-5,01
	<b>Precio medio ponderado</b>	<b>387,49</b>	<b>380,28</b>	<b>-7,20</b>
	Menos buena y poco cubierta(O-2)	350,28	346,80	-3,47
Menos buena y cubierta (O-3)	354,42	356,30	1,88	
<b>Precio medio ponderado</b>	<b>351,69</b>	<b>350,04</b>	<b>-1,65</b>	
<b>Categoría D: Canales de hembras que hayan parido</b>	Mediocre y poco cubierta (P-2)	189,49	187,19	-2,30
	Mediocre y cubierta (P-3)	225,22	237,26	12,04
	<b>Precio medio ponderado</b>	<b>191,85</b>	<b>190,49</b>	<b>-1,36</b>
	Buena y cubierta (R-3)	256,92	254,19	-2,73
	Buena y grasa (R-4)	275,50	283,41	7,91
	<b>Precio medio ponderado</b>	<b>263,16</b>	<b>264,00</b>	<b>0,84</b>
	Menos buena y poco cubierta(O-2)	216,25	217,48	1,23
Menos buena y cubierta (O-3)	221,46	209,03	-12,43	
Menos buena y grasa (O-4)	303,94	309,04	5,11	
<b>Precio medio ponderado</b>	<b>227,48</b>	<b>222,41</b>	<b>-5,08</b>	
<b>Categoría E: Canales de otras hembras (de 12 meses ó más)</b>	Muy buena y poco cubierta (U-2)	410,31	417,95	7,64
	Muy buena y cubierta (U-3)	408,14	406,74	-1,40
	<b>Precio medio ponderado</b>	<b>408,52</b>	<b>408,72</b>	<b>0,19</b>
	Buena y poco cubierta (R-2)	391,28	392,78	1,50
	Buena y cubierta (R-3)	393,12	396,24	3,11
	Buena y grasa (R-4)	399,13	376,76	-22,37
	<b>Precio medio ponderado</b>	<b>393,44</b>	<b>394,48</b>	<b>1,04</b>
Menos buena y poco cubierta(O-2)	333,38	345,64	12,26	
Menos buena y cubierta (O-3)	336,24	348,53	12,29	
Menos buena y grasa (O-4)	321,00	363,59	42,59	
<b>Precio medio ponderado</b>	<b>335,55</b>	<b>348,17</b>	<b>12,62</b>	
<b>Categoría Z: Canales de animales desde 8 a menos de 12 meses</b>	Muy buena y poco cubierta (U-2)	421,58	419,39	-2,19
	Muy buena y cubierta (U-3)	407,85	406,64	-1,22
	<b>Precio medio ponderado</b>	<b>414,32</b>	<b>412,64</b>	<b>-1,68</b>
	Buena y poco cubierta (R-2)	387,96	394,25	6,30
	Buena y cubierta (R-3)	387,96	389,60	1,65
	<b>Precio medio ponderado</b>	<b>387,96</b>	<b>390,85</b>	<b>2,90</b>
	Menos buena y poco cubierta(O-2)	340,28	347,38	7,10
Menos buena y cubierta (O-3)	341,39	344,33	2,94	
<b>Precio medio ponderado</b>	<b>340,74</b>	<b>346,11</b>	<b>5,37</b>	



**I-6 PRECIOS EN MERCADOS REPRESENTATIVOS VACUNO Y OVINO**

**2.-PRECIO MEDIO NACIONAL DEL BOVINO (Euro/100 kg)**

<b>BOVINO VIVO</b>	Semana 21-27/08 2017	Semana 28/08-03/09 2017	<b>Variación €</b>
Machos hasta 480 Kg. vivo	226,19	226,88	0,70
Machos de más de 480 kg. vivo	207,20	208,51	1,30
Hembras que hayan parido	93,00	93,35	0,35
Otras hembras de hasta 380 Kg. vivo	228,24	229,67	1,44
Otras hembras de más de 380 Kg. vivo	219,66	220,94	1,28

**3.-PRECIO MEDIO NACIONAL DE OTROS ANIMALES DE LA ESPECIE BOVINA ( (R(UE) No 807/2013) ).**

<b>OTROS BOVINOS</b>	Semana 21-27/08 2017	Semana 28/08-03/09 2017	<b>Variación €</b>
Terneros de ocho días a cuatro semanas			
tipo cruzado	197,50	195,00	-2,50
tipo frisón/país	108,75	102,50	-6,25
<i>Media ponderada nacional (Euro/Cabeza)</i>	153,12	148,75	-4,38
Bovinos ligeros comprendidos entre seis y doce meses			
tipo cruzado	288,82	288,82	0,00
tipo frisón/país	161,06	161,06	0,00
<i>Media ponderada nacional (Euro/100 kg Vivo)</i>	244,11	244,11	0,00

**B) CORDEROS**

**1.-PRECIOS MEDIOS NACIONALES DE CANALES DE OVINO FRESCAS O REFRIGERADAS R(CE) N° 315/2002  
Euro/100 kg Canal**

<b>CORDEROS I y II</b>	Semana 21-27/08 2017	Semana 28/08-03/09 2017	<b>Variación €</b>
Corderos I (12 a 13 kg/canal)	606,41	625,30	18,89
Corderos II (13,1 a 16 kg/canal)	552,92	573,64	20,72
<i>Media ponderada</i>	579,67	599,47	19,81

**2.-PRECIOS MEDIOS DE CANALES DE OVINO FRESCAS O REFRIGERADAS EN LOS MERCADOS NACIONALES  
REPRESENTATIVOS PARA LA C.E.**

<b>MERCADO REPRESENTATIVO Cordero 9-19 kg</b>	Semana 21-27/08 2017	Semana 28/08-03/09 2017	<b>Variación €</b>
Barcelona	672,83	689,53	16,70
Madrid	652,64	652,64	0,00
Valencia	723,32	723,32	0,00
Albacete	615,78	628,98	13,20
Extremadura	590,27	621,81	31,54
Segovia	565,32	575,32	10,00
Toledo	617,07	637,07	20,00
Zaragoza	620,28	640,28	20,00
<i>Media ponderada</i>	602,14	620,94	18,80

**PRECIOS EN MERCADOS REPRESENTATIVOS - PRODUCTOS GANADEROS****D-1)-CANAL PORCINO CAPA BLANCA  
CLASIFICACIÓN EUROP (R(CE) No 1249/2008 y R(UE) No 148/2014)**

Euro/100 kg Canal

	Clase S			Clase E			Clase U		
	Semana 21-27/08 2017	Semana 28/08-03/09 2017	Variación €	Semana 21-27/08 2017	Semana 28/08-03/09 2017	Variación €	Semana 21-27/08 2017	Semana 28/08-03/09 2017	Variación €
<b>PRECIO MEDIO NACIONAL</b>	181,28	180,71	-0,57	176,16	175,46	-0,70	184,42	183,12	-1,31

	Clase R			Clase O			Clase P		
	Semana 21-27/08 2017	Semana 28/08-03/09 2017	Variación €	Semana 21-27/08 2017	Semana 28/08-03/09 2017	Variación €	Semana 21-27/08 2017	Semana 28/08-03/09 2017	Variación €
<b>PRECIO MEDIO NACIONAL</b>	183,52	183,41	-0,12	184,69	182,91	-1,78	169,45	169,77	0,32

**D-2)-PORCINO CEBADO**

Euros/kg vivo

MERCADO REPRESENTATIVO	SELECTO			NORMAL			GRASO		
	Semana 21-27/08 2017	Semana 28/08-03/09 2017	Variación €	Semana 21-27/08 2017	Semana 28/08-03/09 2017	Variación €	Semana 21-27/08 2017	Semana 28/08-03/09 2017	Variación €
Albacete	1,56	1,55	-0,01	1,53	1,52	-0,01	1,50	1,49	-0,01
Barcelona	--	--	--	1,50	1,47	-0,02	1,47	1,44	-0,02
Huesca	1,45	1,44	-0,01	1,43	1,42	-0,01	1,41	1,40	-0,01
Lleida	1,45	1,44	-0,01	1,43	1,42	-0,01	1,42	1,41	-0,01
Murcia	1,48	1,44	-0,04	1,47	1,44	-0,04	1,46	1,42	-0,04
Pontevedra	1,49	1,49	0,00	1,46	1,46	0,00	1,90	1,90	0,00
Salamanca	1,44	1,44	-0,01	1,44	1,42	-0,01	1,42	1,42	-0,01
Segovia	1,44	1,42	-0,02	1,43	1,41	-0,02	1,48	1,47	-0,01
Zaragoza	1,48	1,47	-0,01	1,43	1,42	-0,01	1,42	1,41	-0,01

**PRECIOS EN MERCADOS REPRESENTATIVOS - PRODUCTOS GANADEROS - PORCINO****E) - PORCINO PRECOZ  
LECHONES, OTRAS CALIDADES.**

Euro/100 Kg vivo

<b>Cerdas de Desvieje</b>	Semana 21-27/08 2017	Semana 28/08-03/09 2017	<b>Variación €</b>
Cerdas de Desvieje	74,22	73,58	-0,65
<b>CERDOS CEBADOS</b>			
Categoría U	142,01	141,00	-1,01
<b>LECHONES</b>			
Lleida.Base 20kg de peso.	130,00	130,00	0,00
Segovia.Base 20kg de peso.	177,50	177,50	0,00
Media nacional. Calidad Normal. Base 20 kg de peso	148,38	148,38	0,00

**F) - TRONCO IBÉRICO**

Euro/100 Kg vivo

<b>TOSTONES</b>	Semana 21-27/08 2017	Semana 28/08-03/09 2017	<b>Variación €</b>
De 5 a 9 kilos	337,54	337,54	0,00
De 9 a 12 kilos	540,07	540,07	0,00
<b>LECHONES</b>			
Lechón Ibérico Cruzado Base 23 kg	375,17	375,76	0,60
<b>MARRANOS</b>			
Marranos Ibéricos de 35 a 60 kg	322,00	322,00	0,00
<b>PRIMALES</b>			
Primales Ibéricos de 60 a 100 kg	--	--	--
<b>CERDO CEBADO</b>			
Cerdo Cebado (Intensivo)	214,32	214,33	0,01
Cerdo Cebado de Campo (Extensivo)	228,18	228,19	0,01
Cerdo Cebado de Bellota 100% Ibérico	--	--	--
<b>DESVIEJE</b>			
Reproductores de desvieje	126,09	126,09	0,00
<b>REPRODUCTORES</b>			
Reproductores >6 meses	341,21	341,21	0,00
<b>CASTRONAS</b>			
Castronas	100,00	100,00	0,00

Denominaciones de acuerdo con la Norma de Calidad (RD 4/2014)

## PRECIOS DE MERCADO. PAÍSES MIEMBROS UE

Semana 34 (del 21 al 27 de agosto). Año 2017

1.- PRECIO MEDIO NACIONAL DE LAS CANALES DE BOVINO PESADO SEGÚN MODELO DE CLASIFICACIÓN (R(CE) No 1308/2013. Annex IV. A)  
(Commission Regulation - R 2017/1185 Art. 11 - Annex I.6 )  
Euros/100 kg canal

CATEGORIA	CLASE DE CONFORMACIÓN Y DE ESTADO DE ENGRASAMIENTO	Alemania (DE)	Irlanda (IE)	España (ES)	Francia (FR)	Italia (IT)	Polonia (PL)	Portugal (PT)	Reino Unido (UK)	UE-28	% España / UE
Categoría A: Canales de machos jóvenes sin castrar de más de 12 y menos 24 meses	Muy buena y poco cubierta (U-2)	403,0	384,5	<b>393,4</b>	415,0	425,2	339,0	385,4	402,5	<b>406,2</b>	<b>-3,1</b>
	Muy buena y cubierta (U-3)	400,2	385,6	<b>399,2</b>	400,0	422,6	338,1	385,7	399,7	<b>397,5</b>	<b>0,4</b>
	Buena y poco cubierta (R-2)	396,9	371,7	<b>386,8</b>	387,0	376,9	331,3	364,8	390,8	<b>378,6</b>	<b>2,1</b>
	Buena y cubierta (R-3)	392,7	375,7	<b>388,3</b>	380,0	399,5	329,0	372,6	395,0	<b>381,6</b>	<b>1,8</b>
	Menos buena y poco cubierta (O-2)	357,6	351,8	<b>350,3</b>	329,0	314,3	315,4	324,9	351,1	<b>339,5</b>	<b>3,2</b>
	Menos buena y cubierta (O-3)	362,8	353,9	<b>354,4</b>	328,0	328,5	317,8	337,6	361,1	<b>350,5</b>	<b>1,1</b>
	<b>Categoría A</b>		<b>387,9</b>	<b>373,0</b>	<b>384,0</b>	<b>385,1</b>	<b>414,9</b>	<b>322,8</b>	<b>363,5</b>	<b>380,4</b>	<b>379,4</b>
Categoría D: Hembras paridas	Buena y cubierta (R-3)	348,2	334,2	<b>256,9</b>	383,0	303,0	287,1	240,3	330,6	<b>355,6</b>	<b>-27,8</b>
	Buena y grasa (R-4)	349,2	332,1	<b>275,5</b>	361,0	325,8	286,4	239,4	327,2	<b>326,8</b>	<b>-15,7</b>
	Menos buena y poco cubierta (O-2)	321,7	310,4	<b>216,3</b>	334,0	252,8	265,6	206,0	294,3	<b>276,3</b>	<b>-21,7</b>
	Menos buena y cubierta (O-3)	327,0	314,0	<b>221,5</b>	329,0	275,2	274,7	208,9	307,1	<b>300,8</b>	<b>-26,4</b>
	Menos buena y grasa (O-4)	334,3	313,8	<b>303,9</b>	316,0	284,8	282,2	215,4	305,8	<b>307,2</b>	<b>-1,1</b>
	Mediocre y poco cubierta (P-2)	264,1	287,2	<b>189,5</b>	271,0	220,5	230,0	188,7	261,9	<b>245,2</b>	<b>-22,7</b>
	Mediocre y cubierta (P-3)	273,0	305,8	<b>225,2</b>	296,0	244,7	236,6	198,8	280,2	<b>284,0</b>	<b>-20,7</b>
	<b>Categoría D</b>		<b>317,0</b>	<b>310,8</b>	<b>231,5</b>	<b>331,3</b>	<b>244,1</b>	<b>265,1</b>	<b>202,6</b>	<b>298,1</b>	<b>295,8</b>
Categoría E: Hembras de más de 12 meses	Muy buena y poco cubierta (U-2)	378,0	393,9	<b>410,3</b>	435,0	445,4	318,5	388,4	419,1	<b>429,2</b>	<b>-4,4</b>
	Muy buena y cubierta (U-3)	382,0	400,5	<b>408,1</b>	451,0	460,2	325,5	391,4	423,6	<b>425,7</b>	<b>-4,1</b>
	Buena y poco cubierta (R-2)	375,2	382,2	<b>391,3</b>	379,0	419,6	315,4	382,0	403,4	<b>377,3</b>	<b>3,7</b>
	Buena y cubierta (R-3)	375,5	387,4	<b>393,1</b>	396,0	437,0	317,3	370,6	410,8	<b>388,0</b>	<b>1,3</b>
	Buena y grasa (R-4)	370,9	385,5	<b>399,1</b>	380,0	391,7	314,5		413,3	<b>397,5</b>	<b>0,4</b>
	Menos buena y poco cubierta (O-2)	316,3	360,3	<b>333,4</b>	327,0	273,4	289,4	354,9	372,5	<b>313,6</b>	<b>6,3</b>
	Menos buena y cubierta (O-3)	330,2	371,4	<b>336,2</b>	338,0	288,2	296,7	327,8	390,2	<b>342,4</b>	<b>-1,8</b>
	Menos buena y grasa (O-4)	333,6	369,9	<b>321,0</b>		280,8	300,0	270,0	402,0	<b>378,2</b>	<b>-15,1</b>
	<b>Categoría E</b>		<b>361,1</b>	<b>382,4</b>	<b>395,3</b>	<b>410,0</b>	<b>446,2</b>	<b>303,1</b>	<b>368,1</b>	<b>408,1</b>	<b>388,1</b>
Categoría Z: Canales de machos y hembras de más de 8 y menos de 12 meses	Muy buena y poco cubierta (U-2)			<b>421,6</b>		492,7		383,5		<b>434,7</b>	<b>-3,0</b>
	Muy buena y cubierta (U-3)			<b>407,9</b>				385,5		<b>407,3</b>	<b>0,1</b>
	Buena y poco cubierta (R-2)			<b>388,0</b>		419,4	324,5	359,8		<b>387,1</b>	<b>0,2</b>
	Buena y cubierta (R-3)			<b>388,0</b>			321,3	376,3		<b>388,1</b>	<b>0,0</b>
	Menos buena y poco cubierta (O-2)			<b>340,3</b>		397,7	315,2	314,8	331,9	<b>349,7</b>	<b>-2,7</b>
	Menos buena y cubierta (O-3)			<b>341,4</b>		367,0	295,3	343,2	330,3	<b>348,7</b>	<b>-2,1</b>
	<b>Categoría Z</b>			<b>371,8</b>		<b>480,0</b>	<b>312,7</b>	<b>338,5</b>	<b>331,5</b>	<b>374,2</b>	<b>-0,6</b>

2.- PRECIO MEDIO NACIONAL DE ANIMALES VIVOS DE LA ESPECIE BOVINA  
(Commission Regulation - R 2017/1185 Art. 11 - Annex I.6)

CATEGORIA	Alemania (DE)	Irlanda (IE)	España (ES)	Francia (FR)	Italia (IT)	Polonia (PL)	Reino Unido (UK)	UE-28	% España / UE
<b>Bovinos de más de 6 y menos de 12 meses (Euros/100 kg vivo)</b> <i>(Media ponderada Frison y Cruzado)</i>	195,00	234,00	<b>244,11</b>	271,00	291,00	242,37	195,90	<b>239,27</b>	<b>2,02</b>
<b>Terberos de 8 días a 4 semanas (Euros/cabeza):</b>									
. <b>FRISON/PAIS</b>	114,32	161,00	<b>108,75</b>	66,00	143,70	141,70	58,00	<b>107,81</b>	<b>0,87</b>
. <b>CRUZADO</b>	189,30	282,26	<b>197,50</b>	198,00	255,89	179,49	249,01	<b>220,85</b>	<b>-10,57</b>

**PRECIOS DE MERCADO. PAÍSES MIEMBROS UE**

Semana 34 (del 21 al 27 de agosto). Año 2017

**B) OVINO**

**PRECIOS MEDIOS NACIONALES DE LAS CANALES DE LA ESPECIE OVINA, SEGÚN MODELO DE CLASIFICACIÓN (R(CE) No 1308/2013. Annex IV. C)**  
(Commission Regulation - R 2017/1185 Art. 11 - Annex I.6 )  
(EUROS\100 kg CANAL)

CATEGORIA	Bélgica (BE)	Alemania (DE)	España (ES)	Francia (FR)	Irlanda (IE)	Italia (IT)	Holanda (NL)	Polonia (PL)	Portugal (PT)	Reino Unido (UK)	UE-28	% España / UE
Canales de Corderos Pesados (=>13 kg)	523,90	572,48	<b>552,92</b>	649,00	453,11	521,00	552,15	358,37		465,04	<b>501,50</b>	<b>10,25</b>
Canales de Corderos Ligeros (<13 kg)			<b>606,41</b>			616,00		411,82	413,20		<b>560,69</b>	<b>8,16</b>

CATEGORIA	Bulgaria (BG)	Estonia (EE)	Grecia (EL)	Croacia (HR)	Letonia (LV)	Hungría (HU)	Rumanía (RO)	Eslovenia (SI)	Eslovaquia (SK)	UE-28	% Croacia/UE
Canales de Corderos Pesados (=>13 kg)		"c"		<b>540,02</b>	332,74		217,89			<b>507,34</b>	<b>6,44</b>
Canales de Corderos Ligeros (<13 kg)	563,03	337,00	496,24	<b>604,52</b>	373,84	568,95	326,83	540,27	433,00	<b>560,69</b>	<b>7,82</b>

"c" is confidential

**C) PORCINO**

**PRECIOS MEDIOS NACIONALES DE LAS CANALES DE LA ESPECIE PORCINA, SEGÚN MODELO DE CLASIFICACIÓN (R(CE) No 1308/2013. Annex IV. B)**  
(Commission Regulation - R 2017/1185 Art. 11 - Annex I.6 )  
(EUROS\100 kg CANAL)

CATEGORIA	Bélgica (BE)	Alemania (DE)	España (ES)	Francia (FR)	Irlanda (IE)	Italia (IT)	Holanda (NL)	Polonia (PL)	Portugal (PT)	Reino Unido (UK)	UE-28	% España / UE
Porcino. Clase S (>60% magro)	159,00	179,66	<b>181,28</b>	165,00	162,53		153,64	171,60	200,00	181,59	<b>174,17</b>	<b>4,08</b>
Porcino. Clase E (60-55% magro)	149,40	174,53	<b>176,16</b>	156,00	161,88	199,00	152,50	169,90	199,00	179,15	<b>170,47</b>	<b>3,34</b>
Porcino. Clase R (50-45% magro)		145,37	<b>183,52</b>		0,10	224,00				173,20	<b>188,30</b>	<b>-2,54</b>
Lechones (Euros/unidad)	48,50	62,40	<b>29,68</b>	29,00	0,10	88,90	42,50	46,07	40,00	63,83	<b>47,44</b>	<b>-37,44</b>

**D) POLLOS Y HUEVOS**

**PRECIO MEDIO NACIONAL DE CANALES DE POLLOS (65% RENDIMIENTO), Y DE HUEVOS (MEDIA DE LAS CLASES L Y M)**  
(Commission Regulation - R 2017/1185 Art. 11 - Annex I.8 (Eggs) y Annex I.9 (chicken))

CATEGORIA	Bélgica (BE)	Alemania (DE)	España (ES)	Francia (FR)	Irlanda (IE)	Italia (IT)	Holanda (NL)	Polonia (PL)	Portugal (PT)	Reino Unido (UK)	UE-28	% España / UE
Huevos. Media Clases L y M (Euros/100 kg)	98,11	149,10	<b>102,42</b>	109,58	133,93	170,24	112,00	134,52	129,63	100,64	<b>126,93</b>	<b>-19,31</b>
Pollos. 65% de rendimiento (Euros/100kg canal)	165,00	271,00	<b>168,52</b>	230,00	97,72	202,50	171,00	127,86	170,00	144,39	<b>183,31</b>	<b>-8,07</b>



GOBIERNO  
DE ESPAÑA

MINISTERIO  
DE AGRICULTURA Y PESCA,  
ALIMENTACIÓN Y MEDIO AMBIENTE