



30 de enero 2019

Índice:

1. Precios Medios Nacionales, comentarios y gráficos
2. Precios en Mercados Representativos UE (nacionales)
 - 2.1 Cereales
 - 2.2 Vinos
 - 2.3 Aceites y Semillas
 - 2.4 Frutas y Hortalizas
 - 2.5 Vacuno
 - 2.6 Ovino
 - 2.7 Porcino
3. Precios en Mercados Representativos UE (semana anterior)



GOBIERNO
DE ESPAÑA

MINISTERIO
DE AGRICULTURA, PESCA
Y ALIMENTACIÓN

SUBSECRETARÍA

Subdirección General de Análisis, Coordinación y
Estadística

sgestadi@mapama.es

<http://www.mapama.gob.es/es/estadistica/temas/default.aspx>

Publicación elaborada por la
Subsecretaría
Subdirección General de Análisis, Coordinación y Estadística

**MINISTERIO
DE AGRICULTURA, PESCA
Y ALIMENTACIÓN**

© Ministerio de Agricultura, Pesca y Alimentación
Secretaría General Técnica
Centro de Publicaciones
Catálogo de Publicaciones de la Administración General del Estado:
<http://publicacionesoficiales.boe.es/>

N.I.P.O.: 003190900

Se permite la utilización, copia o reproducción de los datos de este Boletín siempre que se cite expresamente su procedencia.

PRECIOS MEDIOS NACIONALES AGRÍCOLAS (I)

PRODUCTOS AGRÍCOLAS (especificaciones)		Semana 03 14 - 20/01	Semana 04 21 - 27/01	Variación semanal euros	Variación semanal %
CEREALES					
(1)	Trigo blando panificable (€/t)	199,41	199,62	0,21	0,11
(1)	Trigo duro (€/t)	211,08	213,90	2,82	1,34
(1)	Cebada pienso (€/t)	186,47	186,17	-0,30	-0,16
(1)	Cebada malta (€/t)	196,24	195,70	-0,54	-0,28
(1)	Maíz grano (€/t)	182,36	183,49	1,13	0,62
(4)	Arroz cáscara (€/t)	309,37	312,52	3,15	1,02
(4)	Arroz blanco (€/t)	529,49	529,49	0,00	0,00
(4)	Arroz blanco vaporizado (€/t)	611,68	611,68	0,00	0,00
ALFALFA, PIPA DE GIRASOL, COLZA Y GUISANTES					
(1)	Alfalfa (€/t)	172,07	172,07	0,00	0,00
(1)	Pipa de girasol 9-2-44 (€/t)	295,42	293,40	-2,02	-0,68
(1)	Pipa de girasol alto oleico (€/t)	364,73	364,14	-0,59	-0,16
(4)	Colza grano (€/t)	315,81	315,81	0,00	0,00
(4)	Guisantes secos (€/t)	204,43	204,92	0,50	0,24
VINOS					
(2)	Vino blanco sin DOP/IGP (€/hectolitro)	33,51	32,21	-1,30	-3,88
(2)	Vino tinto sin DOP/IGP , 12 p. color (€/hectolitro)	44,05	44,57	0,51	1,17
(2)	Vino con DOP/IGP blanco RUEDA (€/hectolitro)	(*) 273,90	(**) 202,39	-71,51	-26,11
(2)	Vino con DOP/IGP tinto RIOJA (€/hectolitro)	(*) 240,30	(**) 240,30	0,00	0,00
ACEITES VEGETALES					
(3)	Aceite de oliva virgen extra < 0,8° (€/100 kg)	271,27	270,32	-0,95	-0,35
(3)	Aceite de oliva virgen, de 0,8° a 2° (€/100 kg)	244,33	240,31	-4,02	-1,65
(3)	Aceite de oliva lampante > 2° (€/100 kg)	223,69	224,26	0,57	0,25
(3)	Aceite de oliva refinado (€/100 kg) (***)	231,81	230,38	-1,43	-0,62
(3)	Aceite de oliva orujo crudo (€/100 kg) (****)	97,33	96,17	-1,17	-1,20
(3)	Aceite de oliva orujo refinado (€/100 kg) (****)	133,33	131,00	-2,33	-1,75
(3)	Aceite de girasol refinado (€/100 kg) (*****)	69,42	69,75	0,33	0,48

Posición comercial:

(1) Entrada industria; (2) Salida bodega; (3) Salida almazara; (4) Granel sobre almacén

(*) (**) En los vinos con DOP/IGP los precios son mensuales. (*) Precios Noviembre 2018. (**) Precio Diciembre 2018

(***) Aceite de oliva refinado. Valores media aritmética de Córdoba, Jaén, Sevilla y Tarragona

(****) Aceites de orujo crudo y orujo refinado. Valores media aritmética de Córdoba, Jaén y Tarragona.

(*****) Aceite de girasol refinado. Valores media aritmética de Córdoba, Sevilla y Tarragona.

COMENTARIOS DE MERCADO

● **CEREALES (▲▼)**: Ligeros incrementos en los precios medios de los cereales grano, excepto en cebadas malta y pienso que bajan un (-0,28%) y (-0,16%) respectivamente. Trigo duro 1,34%, arroz cáscara 1,02%, maíz grano 0,62% y trigo blando panificable 0,11%.

● **VINOS (▼▲)**: Diferente comportamiento en los precios medios de los vinos sin DOP/IGP. El blanco baja un (-3,88%) y el tinto sube un 1,17%.

Respecto de los vinos con DOP/IGP el blanco RUEDA de la vendimia 2018 ha comenzado a comercializarse con un descenso significativo del (-26,11%) respecto del precio final de la campaña precedente. El tinto RIOJA de la vendimia 2018 aún no se ha empezado a comercializar.

● **ACEITES VEGETALES (▼▲)**: Descensos en los precios medios de los aceites de oliva, excepto en aceite de oliva lampante que sube un 0,25%. Aceite de orujo refinado (-1,75%), aceite de oliva virgen (-1,65%), aceite de orujo crudo (-1,20%), aceite de oliva refinado (-0,62%) y aceite virgen extra (-0,35%).

El aceite de girasol refinado también incrementa su precio en un 0,48%.

PRECIOS MEDIOS NACIONALES AGRÍCOLAS (2)

PRODUCTOS AGRÍCOLAS (especificaciones)		Semana 03 14/01-20/01	Semana 04 21/01-27/01	Variación semanal euros	Variación semanal %
FRUTAS					
(4)	Clementina (€/100 kg)	18,23	19,14	0,91	4,99
(4)	Limón (€/100 kg)	21,56	20,00	-1,56	-7,24
(4)	Naranja (€/100 kg)	15,09	14,78	-0,31	-2,03
(4)	Manzana Golden (€/100 kg)	41,53	40,84	-0,70	-1,68
(4)	Pera Blanquilla (€/100 kg)	55,82	55,82	0,00	0,00
(4)	Aguacate (€/100 kg)	125,94	127,73	1,79	1,43
(4)	Plátano (€/100 kg)	73,21	72,77	-0,44	-0,60
HORTALIZAS					
(4)	Acelga (€/100kg)	47,43	47,72	0,28	0,60
(4)	Alcachofa (€/100kg)	112,21	103,04	-9,17	-8,17
(4)	Berenjena (€/100 kg)	139,73	123,70	-16,02	-11,47
(4)	Calabacín (€/100 kg)	118,95	110,66	-8,28	-6,97
(4)	Cebolla (€/100 kg)	31,54	31,26	-0,28	-0,89
(4)	Champiñón (€/100kg)	163,56	163,56	0,00	0,00
(4)	Coliflor (€/100kg)	56,18	56,06	-0,11	-0,20
(4)	Col-repollo (€/100kg)	38,24	39,48	1,23	3,23
(4)	Escarola (€/100kg)	43,73	43,08	-0,65	-1,49
(4)	Fresa (€/100 kg)	296,00	267,00	-29,00	-9,80
(4)	Haba verde (€/100 kg)	140,69	146,89	6,20	4,41
(4)	Judía verde tipo plana (€/100 kg)	256,04	294,62	38,59	15,07
(4)	Lechuga Romana (€/100 ud)	28,06	26,45	-1,60	-5,71
(4)	Pepino (€/100 kg)	52,58	50,84	-1,74	-3,31
(4)	Pimiento verde tipo italiano (€/100 kg)	67,58	64,74	-2,84	-4,21
(4)	Tomate liso (€/100 kg)	81,92	72,02	-9,91	-12,09
(4)	Zanahoria (€/100 kg)	22,25	22,25	0,00	0,00
(4)	Patata (€/100 kg)	30,44	30,79	0,35	1,15

Posición comercial:

(4) Granel: sobre árbol, finca, almacén, agricultor, alhóndiga, lonja

COMENTARIOS DE MERCADO

● **CÍTRICOS (▼▲):** La mayor presencia en los mercados de las variedades tardías, más cotizadas en estos momentos, permite que una semana más se incremente el precio medio en origen de la *clementina* (4,99%). El *limón Fino* (-7,24%) sigue en la línea descendente que mantiene desde el mes de octubre del año pasado. La cotización de la *naranja tipo Navel* (-2,03%) también retrocede algo esta semana. En cualquier caso, los tres cítricos de referencia se encuentran en niveles bastante inferiores a los registrados el pasado año por las mismas fechas.

● **FRUTAS DE PEPITA (▼):** Vuelve a bajar esta semana el precio medio nacional en origen de la *manzana Golden* (-1,68%), en gran medida debido a los descensos registrados en los mercados aragoneses, mientras que, de nuevo, permanece invariado el de la *pera Blanquilla*.

● **HORTALIZAS (▼▲):** Parece frenarse la escalada de precios generalizada que en los hortícolas se venía observando las semanas anteriores, con predominio, incluso, en la última, de productos con cotizaciones a la baja. Las variaciones en las mismas, por otra parte, no han sido de gran importancia relativa, lo que no es tan frecuente en este sector. Los descensos más significativos se han registrado en *tomate redondo liso* (-12,09%) y *berenjena* (-11,47%); la subida más notable se ha observado en *judía verde plana* (15,07%). Vuelve a subir también la *patata* (1,15%).

PRECIOS MEDIOS NACIONALES AGRÍCOLAS

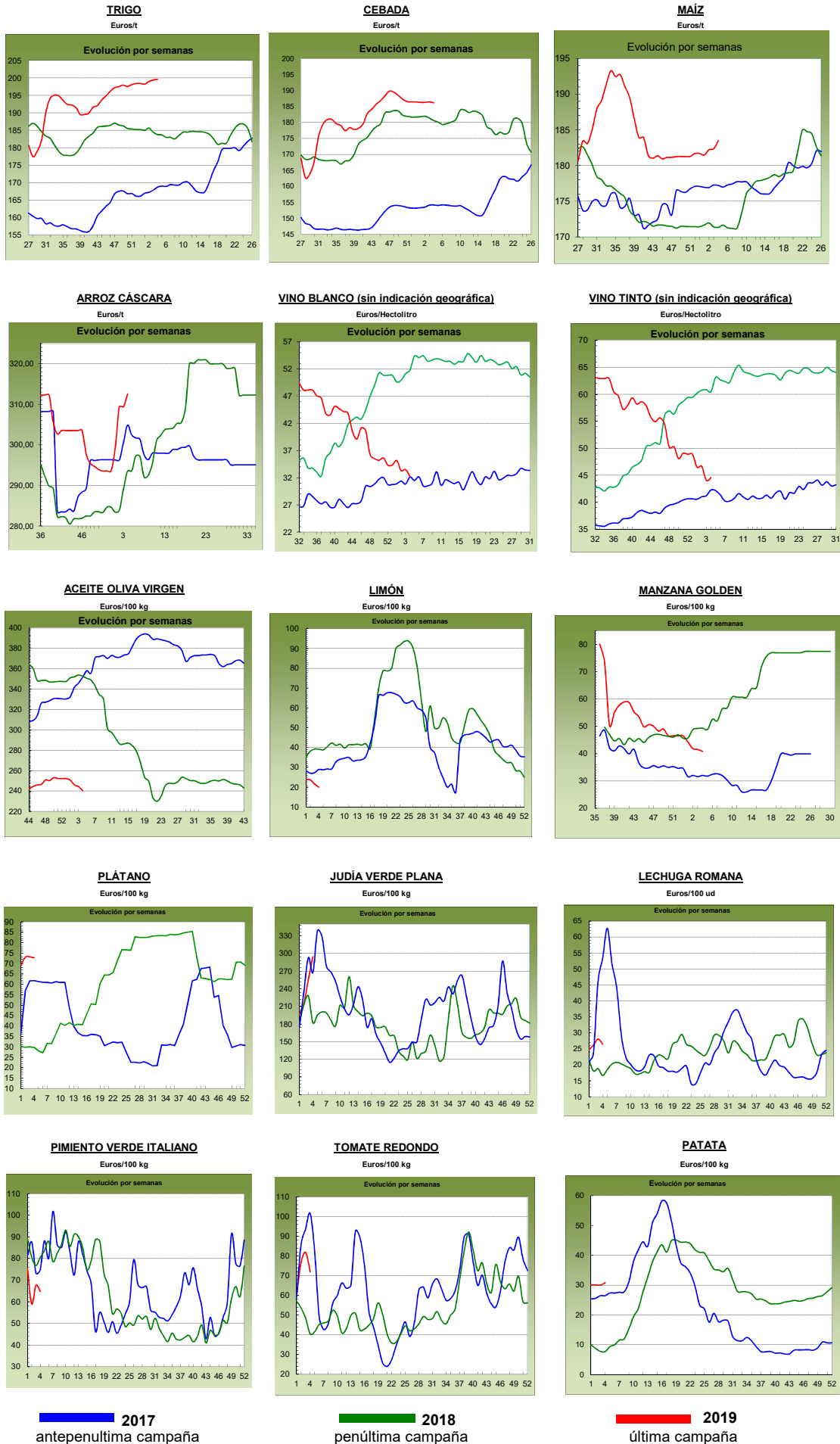

2017
antepenúltima campaña

2018
penúltima campaña

2019
última campaña

PRECIOS MEDIOS NACIONALES GANADEROS

PRODUCTOS GANADEROS (especificaciones)		Semana 03 14-20/01	Semana 04 21-27/01	Variación semanal euros	Variación semanal %
VACUNO					
(5)	Ternera, 180-300 kilos (€/100 kg canal)	390,79	390,66	-0,13	-0,03
(5)	Machos de 12 a 24 meses (Clase R) (€/100 kg canal)	377,03	381,99	4,96	1,32
(5)	Animales de 8 a 12 meses (Clase R) (€/100 kg canal)	393,23	399,71	6,48	1,65
(5)	Bovino vivo, conjunto categorías (€/100 kg vivo)	199,46	199,89	0,43	0,22
CORDERO					
(5)	Corderos 9-19 kilos (€/100 kg canal)	561,20	557,79	-3,41	-0,61
(5)	Corderos 12-16 kilos (€/100 kg canal)	530,22	529,84	-0,38	-0,07
(5)	Corderos Ligeros (12-13 kilos) (€/100 kg canal)	551,66	551,28	-0,38	-0,07
(5)	Corderos Pesados (13-16 kilos) (€/100 kg canal)	508,78	508,40	-0,38	-0,07
PORCINO					
(5)	Porcino >60% magro (Clase S) (€/100 kg canal)	130,94	131,13	0,19	0,15
(5)	Porcino 60-55% magro (Clase E) (€/100 kg canal)	127,14	126,77	-0,37	-0,29
(5)	Porcino 55-50% magro (Clase U) (€/100 kg canal)	130,15	129,11	-1,04	-0,80
(5)	Porcino 50-45% magro (Clase R) (€/100 kg canal)	129,72	129,32	-0,40	-0,31
(5)	Lechon 20 kg (€/unidad)	46,38	47,75	1,37	2,95
POLLO					
(6)	Pollo, media de canales del 83% y 65% rdto. (€/100 kg canal)	156,15	156,69	0,54	0,35
(6)	Pollo P10 (83% rdto.) (€/100 kg canal)	156,72	158,36	1,64	1,05
(6)	Pollo P90 (65% rdto.) (€/100 kg canal)	156,09	156,51	0,42	0,27
HUEVOS					
(7)	Huevos, media Clase L y M (€/100 kg)	89,22	86,80	-2,42	-2,71
(7)	Huevos - Clase L (€/docena)	0,73	0,71	-0,02	-2,74
(7)	Huevos - Clase M (€/docena)	0,62	0,61	-0,01	-1,61
CONEJO					
(8)	Conejo 1,8-2,2 kilo, vivo (€/100 kg)	174,14	173,10	-1,04	-0,60
LECHE Y PRODUCTOS LÁCTEOS					
(10)	Suero de leche en polvo (€/100 kg)	78,24	82,82	4,58	5,85
(9)	Leche de vaca (€/100 litros). Fuente: FEAGA	Precio noviembre 2018: 33,30 €/100 litros			
MIEL					
(11)	Miel multifloral a granel (€/100 kg)	Precio octubre 2018: 297,21 €/100 kg			

Posición comercial:

(5) Entrada matadero; (6) Salida muelle matadero; (7) Salida muelle centro de embalaje; (8) Salida granja; (9) Precio pagado al ganadero
(10) Precio franco fábrica sin impuestos ni costes; (11) Venta a la industria o mayorista

COMENTARIOS DE MERCADO

- **VACUNO (▲):** Las cotizaciones de las **canales de vacuno** anotaron subidas generalizadas gracias a una oferta descendente (1,32% en las canales de los machos 12-24 meses y 1,65% en las de los animales 8-12 meses). Las canales de las terneras registraron estabilidad en sus precios (-0,03%), más por el descenso en la demanda que por la bajada en la oferta. Ligeramente ascenso del 0,22% en las cotizaciones de los **animales vivos**. La demanda es muy activa y permite que los precios se mantengan al alza.
- **OVINO (▼):** Descenso medio del (-0,21%) en las diferentes clasificaciones de **canales de cordero**. La demanda está estancada a niveles muy bajos, tanto en el interior nacional como del exterior y, aunque la oferta no presiona, la mínima venta tanto de canales como de animales vivos hace que las cotizaciones bajen.
- **PORCINO (▼):** Descenso medio del conjunto de categorías del (-0,31%) en las cotizaciones de las canales de **porcino de capa blanca**. La demanda de canales está muy próxima a la oferta, por lo que los precios se han mantenido bastante estables en lo que se lleva de año 2019. Las cotizaciones de los **lechones base 20kg (▲)** anotan una subida del 2,95% gracias a una demanda que va en aumento. Además, los productores de cebado español están recurriendo sólo al mercado interior, cerrando la puerta a los lechones holandeses, que encuentran salida en mercados centroeuropeos.
- **POLLOS (▲):** El aumento en la demanda y el ligero descenso en la oferta propician que las cotizaciones de las **canales de pollo** aumenten (0,35% de incremento semanal).
- **HUEVOS (▼):** Descenso de las cotizaciones de los huevos (-2,74% en la docena de la Clase L y -1,61% en la de la Clase M). La demanda se mantiene en niveles bajos y, aunque la oferta se resiente con las bajas temperaturas, no es suficiente este segundo factor para elevar los precios.
- **CONEJO (▼):** Se mantiene el descenso en las cotizaciones de los **conejos vivos de granja** (-0,60% semanal), debido a una demanda que sigue descendiendo.
- **PRODUCTOS LÁCTEOS (▲):** Subida del 5,85% en los precios semanales del **suero de leche en polvo**.

PRECIOS MEDIOS NACIONALES GANADEROS

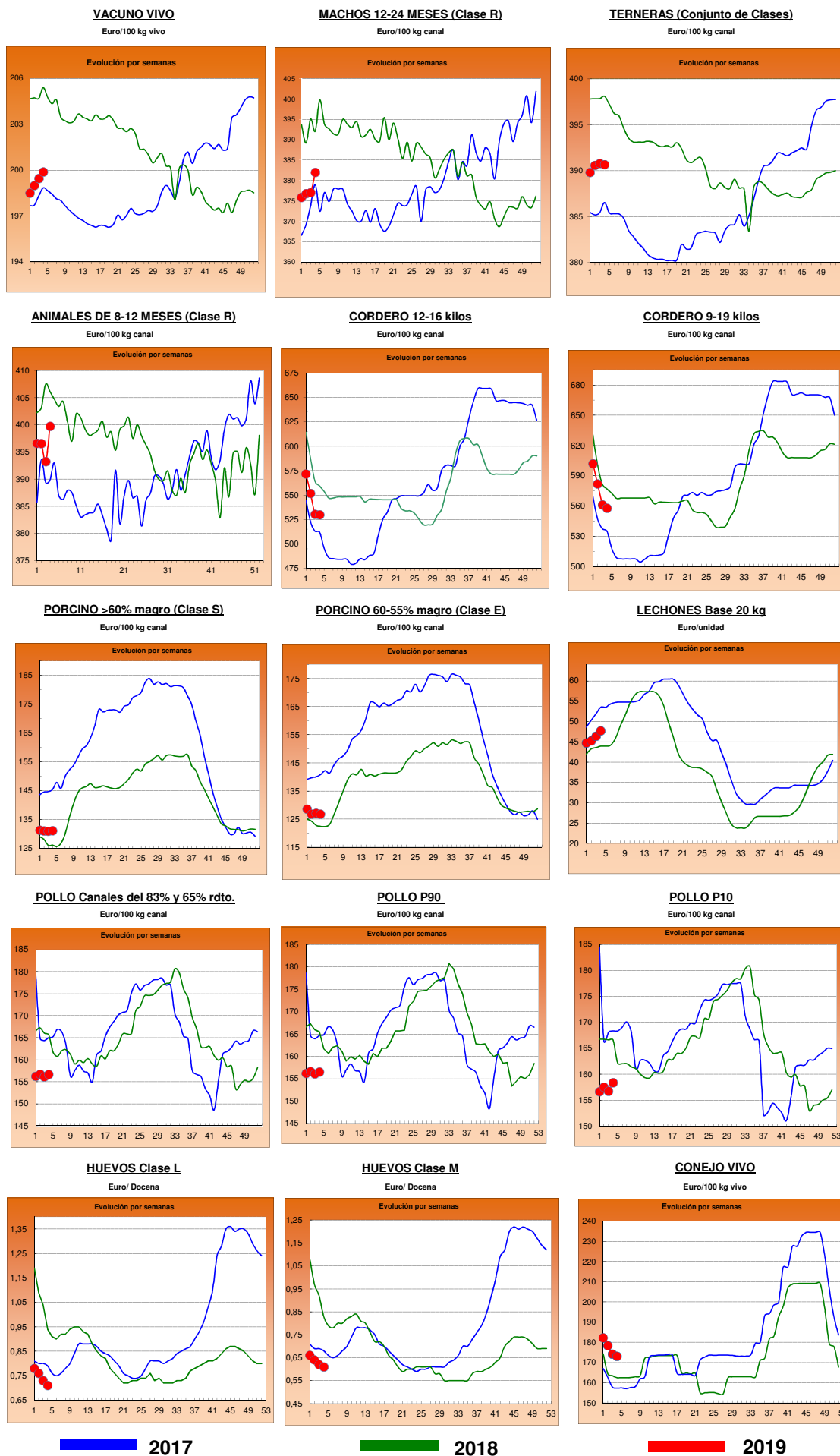

■ 2017

■ 2018

■ 2019

I-2 PRECIOS EN MERCADOS REPRESENTATIVOS - CEREAL

Precios en Euro/Tonelada

REGLAMENTO (UE) 2017/1185 DE LA COMISION. Artículo 11, Anexo I. 1.
Precios de comercio al por mayor. Mercancía nacional y/o importada, sobre vehículo

PRODUCTO	MERCADO REPRESENTATIVO	Semana 14-20/01 2019	Semana 21-27/01 2019	Variación €
Trigo Blando Panificable	Albacete	200,00	202,00	2,00
	Ávila	195,00	195,00	0,00
	Barcelona	220,00	220,00	0,00
	Burgos	191,60	192,00	0,40
	Cádiz	222,00	222,00	0,00
	Guadalajara	189,60	191,60	2,00
	Huesca	206,00	205,00	-1,00
	León	195,00	195,00	0,00
	Lérida	200,00	198,00	-2,00
	Madrid	190,00	192,00	2,00
	Murcia	213,00	215,00	2,00
	Navarra	200,00	200,00	0,00
	Palencia	193,00	193,80	0,80
	Pontevedra	208,00	208,00	0,00
	Salamanca	195,60	195,60	0,00
	Segovia	193,20	193,20	0,00
	Sevilla	222,00	222,00	0,00
	Soria	196,80	196,80	0,00
	Tarragona	210,00	209,00	-1,00
	Valladolid	195,00	195,00	0,00
Zamora	193,20	193,20	0,00	
Zaragoza	200,00	200,00	0,00	
Trigo Duro	Cádiz	212,00	212,00	0,00
	Córdoba	210,00	220,00	10,00
	Sevilla	212,00	212,00	0,00
	Zaragoza	210,00	210,00	0,00

I-2 PRECIOS EN MERCADOS REPRESENTATIVOS - CEREAL

Precios en Euro/Tonelada

REGLAMENTO (UE) 2017/1185 DE LA COMISION. Artículo 11, Anexo I. 1.

Precios de comercio al por mayor. Mercancía nacional y/o importada, sobre vehículo

PRODUCTO	MERCADO REPRESENTATIVO	Semana 14-20/01 2019	Semana 21-27/01 2019	Variación €
Cebada Pienso	Albacete	180,70	180,70	0,00
	Ávila	187,00	184,00	-3,00
	Burgos	183,00	183,00	0,00
	Cádiz	204,00	204,00	0,00
	Ciudad Real	184,40	183,60	-0,80
	Córdoba	191,00	193,00	2,00
	La Coruña	208,00	208,00	0,00
	Cuenca	183,00	183,00	0,00
	Granada	195,00	195,00	0,00
	Guadalajara	180,40	181,20	0,80
	Huesca	191,00	190,00	-1,00
	León	190,00	190,00	0,00
	Lérida	190,00	188,00	-2,00
	Murcia	193,00	194,00	1,00
	Palencia	185,00	184,00	-1,00
	Salamanca	190,00	190,00	0,00
	Segovia	185,00	185,00	0,00
	Soria	184,00	184,00	0,00
	Teruel	187,00	188,00	1,00
	Toledo	188,80	188,80	0,00
Valladolid	186,00	185,00	-1,00	
Zamora	190,00	190,00	0,00	
Zaragoza	187,00	188,00	1,00	
Cebada Malta	Albacete	209,00	206,00	-3,00
	Burgos	188,80	188,60	-0,20
	Ciudad Real	192,70	191,10	-1,60
	Cuenca	207,00	206,00	-1,00
	Guadalajara	187,60	188,40	0,80
	Huesca	200,00	200,00	0,00
	Lérida	205,00	206,00	1,00
	Madrid	200,00	200,00	0,00
	Navarra	202,00	198,00	-4,00
	Palencia	192,00	191,20	-0,80
	Salamanca	195,00	195,00	0,00
	Segovia	191,00	191,00	0,00
	Soria	190,00	190,00	0,00
	Teruel	186,00	187,00	1,00
	Toledo	199,00	199,00	0,00
	Valladolid	189,30	188,40	-0,90
Zamora	195,00	195,00	0,00	
Zaragoza	191,00	192,00	1,00	

I-2 PRECIOS EN MERCADOS REPRESENTATIVOS - CEREAL

Precios en Euro/Tonelada

REGLAMENTO (UE) 2017/1185 DE LA COMISION. Artículo 11, Anexo I. 1. Cereales y 2 Arroz

Maíz grano, precios de comercio al por mayor. Mercancia nacional y/o importada, sobre vehículo

Arroz cáscara, arroz blanco precios salida almacén agricultor

PRODUCTO	MERCADO REPRESENTATIVO	Semana 14-20/01 2019	Semana 21-27/01 2019	Variación €
Maiz Grano	Albacete	175,60	175,80	0,20
	Badajoz	183,00	186,00	3,00
	Cáceres	183,00	186,00	3,00
	Ciudad Real	191,40	191,40	0,00
	Córdoba	180,00	180,00	0,00
	La Coruña	179,00	181,00	2,00
	Gerona	185,00	186,00	1,00
	Huesca	183,00	184,00	1,00
	León	178,80	178,80	0,00
	Lérida	177,00	178,00	1,00
	Madrid	181,00	183,00	2,00
	Navarra	190,00	189,00	-1,00
	Pontevedra	179,00	181,00	2,00
	Salamanca	189,00	191,00	2,00
	Sevilla	185,00	185,00	0,00
	Toledo	188,60	188,60	0,00
	Valladolid	185,00	187,00	2,00
	Zamora	178,00	178,00	0,00
	Zaragoza	185,00	188,00	3,00
	Arroz cáscara (Indica)	Badajoz	280,00	293,50
Sevilla		330,00	330,00	0,00
Valencia		260,00	260,00	0,00
Arroz cáscara (Japónica)	Badajoz	297,00	303,50	6,50
	Sevilla	337,76	337,52	-0,24
	Valencia	305,00	310,00	5,00
Arroz blanco (Indica)	Badajoz	535,00	535,00	0,00
	Sevilla	490,00	490,00	0,00
	Valencia	557,50	557,50	0,00
Arroz blanco (Japónica)	Badajoz	550,00	550,00	0,00
	Sevilla	500,00	500,00	0,00
	Valencia	572,50	572,50	0,00
Arroz blanco vaporizado (Indica)	Sevilla	612,00	612,00	0,00
	Valencia	595,00	595,00	0,00
Arroz partido	Sevilla	307,00	307,00	0,00
	Valencia	310,00	312,50	2,50

**II-3 PRECIOS EN MERCADOS REPRESENTATIVOS
VINOS BLANCOS Y TINTOS**

R. EJECUCIÓN (UE) 2017/1185 de la COMISIÓN. Art 11 Anexo II. 3.

En €/hectolitro, salida bodega, a granel, pago al contado sin I.V.A.

PRODUCTO	MERCADO REPRESENTATIVO	Semana	Semana	Variación €
		14 al 20/01 3 2019	21 al 27/01 4 2019	
VINO BLANCO sin DOP/IGP				
	Albacete	36,56	38,19	1,63
	Badajoz	33,92	33,92	0,00
	Ciudad Real	33,45	30,93	-2,52
	Cuenca	35,06	35,06	0,00
	Toledo	32,35	31,29	-1,06
VINO TINTO sin DOP/IGP				
	Precio de vino tinto referido al producto de 12 puntos de color			
	Albacete	42,71	47,29	4,58
	Ciudad Real	39,47	36,35	-3,12
	Cuenca	46,24	46,24	0,00
	Badajoz	47,25	47,25	0,00
	Murcia	58,92	58,20	-0,72
	Toledo	46,69	49,00	2,31
	Valencia	39,58	37,49	-2,09
PRODUCTO	ZONA DOP / IGP	Euros / Hectolitro		Variación €
		Noviembre	Diciembre	
VINO BLANCO con DOP/IGP	RUEDA	273,90	202,39	-71,51
VINO TINTO con DOP/IGP	RIOJA	240,30	240,30	0,00

Fuente: Subdirección General de Análisis, Coordinación y Estadística

I-4 PRECIOS EN MERCADOS REPRESENTATIVOS DE ACEITES

Aceites. Precios sobre almazara, en €/100 kg, sin I.V.A. Rgto. 2017/1185. Art.11. Anexo I.3.
Semilla de girasol. Precios en centros de demanda, en €/100 kg, sin I.V.A. Rgto 2017/1185. Art. 8

PRODUCTO Y ESPECIFICACIONES	MERCADO REPRESENTATIVO	Semana 3 14 al 20/01 2019	Semana 4 21 al 27/01 2019	Variación €
ACEITE DE OLIVA VIRGEN EXTRA Menos de 0,8°	Badajoz	267,50	272,50	5,00
	Ciudad Real	267,00	271,00	4,00
	Córdoba	275,00	271,00	-4,00
	Granada	268,00	267,50	-0,50
	Jaén	267,05	265,05	-2,00
	Málaga	272,17	270,65	-1,51
	Sevilla	285,84	284,83	-1,01
	Tarragona Toledo	275,00 268,00	275,00 270,00	0,00 2,00
ACEITE DE OLIVA VIRGEN De 0,8° a 2°	Badajoz	235,00	235,00	0,00
	Córdoba	247,50	240,00	-7,50
	Granada	247,13	243,50	-3,63
	Jaén	240,60	239,30	-1,30
	Sevilla	251,27	245,19	-6,08
	Cadiz	262,50	260,00	-2,50
	Tarragona	240,00	237,50	-2,50
	Toledo	235,00	237,00	2,00
ACEITE DE OLIVA LAMPANTE Más de 2°	Córdoba	230,00	228,50	-1,50
	Granada	233,25	232,50	-0,75
	Jaén	221,65	223,75	2,10
	Málaga	237,56	230,08	-7,48
	Sevilla	236,29	232,30	-4,00
	Tarragona	182,50	182,50	0,00
	Badajoz	220,00	220,00	0,00
ACEITE DE OLIVA REFINADO	Córdoba	233,50	232,00	-1,50
	Jaén	235,00	232,50	-2,50
	Sevilla	233,74	232,00	-1,74
	Tarragona	225,00	225,00	0,00
ACEITE DE ORUJO CRUDO	Córdoba	99,50	98,50	-1,00
	Jaén	102,50	100,00	-2,50
	Tarragona	90,00	90,00	0,00
ACEITE DE ORUJO REFINADO	Córdoba	129,00	128,00	-1,00
	Jaén	136,00	135,00	-1,00
	Tarragona	135,00	130,00	-5,00
ACEITE DE GIRASOL REFINADO	Córdoba	69,00	69,00	0,00
	Sevilla	69,25	69,25	0,00
	Tarragona	70,00	71,00	1,00
PIPA DE GIRASOL (9 - 2 - 44)	Sur	304,03	303,28	-0,74
	Centro	285,25	277,98	-7,27
	Norte	291,67	291,25	-0,42

Fuente: Subdirección General de Análisis, Coordinación y Estadística

I-5 PRECIOS EN MERCADOS REPRESENTATIVOS - FRUTAS Y HORTALIZAS

PRECIOS DE PRODUCTOS NACIONALES

Mercados representativos de producción

Precios a la salida del centro de acondicionamiento de productos seleccionados, embalados y, en su caso, en palés (€/100 kg peso neto)

CITRICOS

PRODUCTO	MERCADO	VARIEDAD O TIPO	CAT.	CALIBRE	DIA/MES							PMPS
					21/1	22/1	23/1	24/1	25/1	26/1	27/1	
CLEMANTINA	Castellón	Clemenules	I	1x-3	57,01	57,55	56,42	55,86	57,88	62,04	52,36	56,96
	Valencia	Clemenules	I	1x-3	68,25	71,62	68,85	68,70	63,54	97,28	58,60	66,50
	Castellón	Hernandina	I	1x-3	52,98	51,95	52,29	53,85	54,32	62,06	--	53,99
LIMÓN	Alicante	Fino	I	3-4	81,56	80,64	80,66	79,73	81,55	--	--	80,81
	Málaga	Fino	I	3-4	98,00	97,00	97,00	98,00	100,00	--	--	98,02
	Murcia	Fino	I	3-4	92,00	91,00	93,00	93,00	90,00	--	--	91,80
MANDARINA	Castellón	Clemenvilla	I	1-2	73,38	77,95	73,72	77,36	82,38	69,18	--	77,14
	Valencia	Clemenvilla	I	1-2	71,56	71,58	68,88	70,15	73,73	78,99	80,10	73,91
	Castellón	Nadorcott	I	1-2	125,00	125,00	125,00	125,00	125,00	--	--	125,00
	Valencia	Nadorcott	I	1-2	137,64	137,68	139,34	139,34	139,34	--	--	138,62
	Valencia	Orri	I	1-2	--	--	--	144,00	144,00	--	--	144,00
	Valencia	Ortanique	I	1-2	--	--	--	--	57,70	--	--	57,70
	Valencia	Tango	I	1-2	131,27	143,97	130,44	136,84	130,46	144,23	153,35	136,67
NARANJA	Castellón	Navel Lane Late	I	3-6	--	--	--	--	--	43,33	--	43,33
	Valencia	Navel Lane Late	I	3-6	50,00	50,00	50,00	50,00	61,96	--	--	57,17
	Valencia	Navelate	I	3-6	50,00	50,00	50,00	50,00	61,96	--	--	57,17
	Alicante	Navelina	I	3-6	39,04	39,04	39,54	39,04	39,04	--	--	39,15
	Castellón	Navelina	I	3-6	51,22	51,17	47,70	50,56	45,49	42,12	--	47,73
	Valencia	Navelina	I	3-6	45,29	44,86	44,94	44,62	45,52	39,96	40,55	43,79
	Castellón	Salustiana	I	3-6	61,27	57,33	60,59	57,44	57,62	56,30	71,08	58,81
	Valencia	Salustiana	I	3-6	63,38	58,25	57,94	57,39	58,53	56,41	53,46	58,77
	Castellón	Washington Navel	I	3-6	47,80	47,80	47,80	47,80	47,80	--	--	47,80
	Valencia	Washington Navel	I	3-6	48,65	48,65	48,65	43,10	52,75	45,31	--	49,55

FRUTAS DE PEPITA

PRODUCTO	MERCADO	VARIEDAD O TIPO	CAT.	CALIBRE mm	DIA/MES							PMPS
					21/1	22/1	23/1	24/1	25/1	26/1	27/1	
MANZANA	Gerona	Fuji	I	70-80	109,56	109,56	109,56	109,56	109,56	--	--	109,56
	Zaragoza	Fuji	I	70-80	92,10	76,75	96,36	--	85,49	--	--	91,86
	Gerona	Golden Delicious	I	70-80	99,20	99,20	99,20	99,20	99,20	--	--	99,20
	Lérida	Golden Delicious	I	70-80	57,08	57,66	59,60	58,06	58,09	--	--	58,08
	Zaragoza	Golden Delicious	I	70-80	87,36	85,78	86,26	93,05	97,17	--	--	89,70
	Gerona	Granny Smith	I	70-80	86,99	86,99	86,99	86,99	86,99	--	--	86,99
	Lérida	Granny Smith	I	70-80	46,50	46,50	46,50	46,50	46,50	--	--	46,50
	Lérida	Red Chief	I	70-80	56,50	56,50	56,50	49,65	56,50	--	--	53,66
	Zaragoza	Red Chief	I	70-80	90,57	96,94	89,37	113,11	81,71	--	--	90,09
	Gerona	Red Delicious	I	70-80	104,77	104,77	104,77	104,77	104,77	--	--	104,77
	Zaragoza	Reineta	I	70-80	73,49	74,66	72,64	71,83	74,22	--	--	73,63
	Gerona	Royal Gala	I	70-80	98,10	98,10	98,10	98,10	98,10	--	--	98,09
	Lérida	Royal Gala	I	70-80	64,50	64,50	64,50	64,50	64,50	--	--	64,50
	Zaragoza	Royal Gala	I	70-80	91,96	92,56	97,02	103,20	94,65	--	--	94,53
	PERA	Lérida	Abbé Fétel	I	70-75	--	57,00	40,00	43,33	--	--	--
Lérida		Blanquilla	I	55-60	70,07	61,64	50,10	66,54	61,39	--	--	60,70
Zaragoza		Blanquilla	I	55-60	82,60	77,91	81,53	82,46	77,27	--	--	80,65
Lérida		Condesa (Alexandrina)	I	65-70	61,00	--	76,00	--	71,00	--	--	61,88
La Rioja		Conferencia	I	60-65+	80,00	80,00	80,00	80,00	80,00	--	--	80,00
Lérida		Conferencia	I	60-65+	68,02	69,59	73,81	72,34	70,54	--	--	70,83
Zaragoza		Conferencia	I	60-65+	67,99	73,39	76,90	69,49	70,20	--	--	70,53
Zaragoza		Packhams Triumph	I	60-65	67,90	67,90	--	--	67,90	--	--	67,90

FRUTAS DE HUESO

PRODUCTO	MERCADO	VARIEDAD O TIPO	CAT.	CALIBRE	DIA/MES							PMPS
					21/1	22/1	23/1	24/1	25/1	26/1	27/1	
AGUACATE	Granada	Hass	-	-	265,00	265,00	265,00	265,00	265,00	265,00	--	265,00

I-5 b FRUTAS Y HORTALIZAS
PRECIOS DE PRODUCTOS NACIONALES
Mercados representativos de producción

Referencia: Reglamento Delegado (UE) 2017/891 de la Comisión, de 13 de marzo (DOUE de 25 de mayo). Art. 55 y Anexo VI

Precios a la salida del centro de acondicionamiento de productos seleccionados, embalados y, en su caso, en palés (€/100kg peso neto)

CÍTRICOS

PRODUCTO	MERCADO	VARIEDAD O TIPO	CAT.	CALIBRE	PRECIO MEDIO PONDERADO SEMANAL NACIONAL Semana 4 - 2019: 21/01 - 27/01
CLEMENTINA	ESPAÑA	Todas las variedades	I	1x-3	59,38
LIMÓN	ESPAÑA	Todas las variedades	I	3-4	87,76
MANDARINA	ESPAÑA	Todas las variedades	I	1-2	80,98
NARANJA	ESPAÑA	Lanelate	I	3-6	56,19
	ESPAÑA	Navelate	I	3-6	57,17
	ESPAÑA	Navelina	I	3-6	43,52
	ESPAÑA	Salustiana	I	3-6	58,77

FRUTAS DE PEPITA

PRODUCTO	MERCADO	VARIEDAD O TIPO	CAT.	CALIBRE mm	PRECIO MEDIO PONDERADO SEMANAL NACIONAL Semana 4 - 2019: 21/01 - 27/01
MANZANA	ESPAÑA	Fuji	I	70/80	98,92
	ESPAÑA	Golden delicious	I	70/80	68,13
	ESPAÑA	Granny Smith	I	70/80	52,02
	ESPAÑA	Red Delicious y demás Var. Rojas	I	70/80	65,66
PERA	ESPAÑA	Abbé Fétel	I	70-75	48,04
	ESPAÑA	Blanquilla	I	55-60	62,94
	ESPAÑA	Conferencia	I	60/65+	71,68

FRUTAS DE HUESO

PRODUCTO	MERCADO	VARIEDAD O TIPO	CAT.	CALIBRE	PRECIO MEDIO PONDERADO SEMANAL NACIONAL Semana 4 - 2019: 21/01 - 27/01
AGUACATE	ESPAÑA	Hass	-	-	265,00

I-5 PRECIOS EN MERCADOS REPRESENTATIVOS - FRUTAS Y HORTALIZAS

PRECIOS DE PRODUCTOS NACIONALES

Mercados representativos de producción

Precios a la salida del centro de acondicionamiento de productos seleccionados, embalados y, en su caso, en palés €/100 kg peso neto)

HORTALIZAS

PRODUCTO	MERCADO	VARIEDAD O TIPO	CAT.	CALIBRE	DIA/MES							
					21/1	22/1	23/1	24/1	25/1	26/1	27/1	PMPS
AJO	Cuenca	Blanco	-	50-60 mm	180,00	180,00	180,00	180,00	180,00	--	--	180,00
		Blanco	-	50-60 mm	180,00	180,00	180,00	180,00	180,00	--	--	180,00
		Morado	-	50-80 mm	180,00	180,00	180,00	180,00	180,00	--	--	180,00
	Córdoba	Morado	-	50-80 mm	160,00	160,00	160,00	160,00	160,00	--	--	160,00
		Morado	-	50-80 mm	220,15	220,15	220,15	220,15	220,15	--	--	220,15
		Primavera	-	50-60 mm	120,00	120,00	120,00	120,00	120,00	--	--	120,00
	Córdoba	Primavera	-	50-60 mm	143,71	143,93	144,16	143,69	144,12	--	--	143,92
		Primavera	-	50-60 mm	157,65	157,65	157,65	157,65	157,65	--	--	157,65
		Primavera	-	50-60 mm	135,00	135,00	135,00	135,00	135,00	--	--	135,00
ALCACHOFA	Murcia	--	-	170,00	168,00	169,00	168,00	169,00	--	--	168,80	
APIO	Murcia	Todos los tipos y variedades	-	-	37,00	36,00	36,00	37,00	35,00	--	--	36,04
BERENJENA	Almería	Todos los tipos y variedades	-	-	203,87	173,47	153,93	151,02	124,29	--	--	153,53
	Málaga	Todos los tipos y variedades	-	-	200,00	200,00	200,00	200,00	200,00	--	--	200,00
BRÓCOLI	Murcia	Todos los tipos y variedades	-	-	140,00	145,00	145,00	140,00	143,00	--	--	143,07
CALABACÍN	Almería	Todas las variedades	-	14-21 g	172,00	160,00	157,00	142,00	133,00	--	--	154,38
	Málaga	Todas las variedades	-	14-21 g	130,00	130,00	130,00	130,00	130,00	130,00	--	130,00
	Murcia	Todas las variedades	-	14-21 g	130,00	135,00	132,00	130,00	132,00	--	--	132,09
CEBOLLA	Albacete	Todos los tipos y variedades	-	40-80 mm	40,00	40,00	40,00	40,00	40,00	--	--	40,00
	Ávila	Todos los tipos y variedades	-	40-80 mm	38,00	38,00	38,00	38,00	38,00	--	--	38,00
	Cuenca	Grano	-	40-80 mm	30,00	30,00	30,00	30,00	30,00	--	--	30,00
	Toledo	Grano	-	40-80 mm	30,00	30,00	30,00	30,00	30,00	--	--	30,00
CHAMPIÑÓN	Albacete	Cerrado	-	30-65 mm	180,50	180,50	180,50	180,50	180,50	--	--	180,50
	Cuenca	Cerrado	-	30-65 mm	190,00	190,00	190,00	190,00	190,00	--	--	190,00
	La Rioja	Cerrado	-	30-65 mm	223,13	221,90	221,82	222,44	222,44	--	--	222,35
	Navarra	Cerrado	-	30-65 mm	190,00	190,00	190,00	190,00	190,00	--	--	190,00
COLIFLOR	La Rioja	Todos los tipos y variedades	-	-	52,63	52,63	52,63	52,63	52,63	--	--	52,63
	Murcia	Todos los tipos y variedades	-	-	115,00	114,00	115,00	115,00	113,00	--	--	114,38
	Navarra	Todos los tipos y variedades	-	-	82,00	82,00	82,00	82,00	82,00	--	--	82,00
COL-REPOLLO	Toledo	Hoja lisa	-	-	38,00	38,00	38,00	38,00	38,00	--	--	38,00
ESCAROLA	Murcia	Lisa	-	-	115,00	115,00	118,00	115,00	115,00	--	--	115,40
ESPINACA	Murcia	--	-	-	163,00	165,00	167,00	168,00	170,00	--	--	166,51
FRESA	Huelva	Todas las variedades	-	-	293,04	293,04	293,04	293,04	293,04	--	--	293,04
JUDÍA VERDE	Almería	Emerite	-	-	366,00	--	421,00	--	396,00	--	--	403,36
	Almería	Plana	-	-	359,29	415,50	411,26	364,00	376,00	--	--	382,27
	Granada	Plana	-	-	467,00	470,00	455,00	447,00	447,00	447,00	--	456,81
	Málaga	Plana	-	-	310,00	310,00	310,00	310,00	310,00	310,00	--	310,00
LECHUGA	Murcia	Baby	I	-	136,00	135,00	137,00	131,00	135,00	--	--	134,84
	Murcia	Iceberg	I	400g y+	145,00	146,00	145,00	158,00	155,00	--	--	150,04
	Murcia	Romana	I	400g y+	136,00	139,00	137,00	136,00	137,00	--	--	136,94
PEPINO	Almería	De Almería	-	350-500 g	74,64	73,34	74,02	72,88	69,40	61,94	--	70,65
	Málaga	De Almería	-	350-500 g	100,00	95,00	90,00	94,00	88,00	91,00	--	93,62
	Murcia	Español	-	M (20-25 cm)	105,00	107,00	105,00	104,00	105,00	--	--	105,44
	Almería	Morico	-	-	70,00	--	85,00	--	85,00	--	--	78,88
PIMIENTO	Almería	Cuadrado Color	I	70 mm y +	95,00	--	90,00	--	87,00	--	--	89,90
	Granada	Cuadrado Color	I	70 mm y +	123,15	110,00	127,34	131,83	123,34	131,37	--	123,19
	Almería	Cuadrado Verde	I	70 mm y +	54,12	60,00	55,71	45,71	44,29	--	--	51,97
	Granada	Cuadrado Verde	I	70 mm y +	95,00	79,00	--	--	83,00	--	--	88,28
	Almería	Italiano Verde	I	40 mm y +	90,00	--	80,00	--	89,00	--	--	82,96
	Granada	Sweet Bite	I	40 mm y +	216,05	221,00	209,63	231,00	225,86	--	--	221,87
	Málaga	Todos los tipos y variedades	I	40 mm y +	100,00	100,00	100,00	100,00	100,00	100,00	--	100,00
	PUERRO	Segovia	Todos los tipos y variedades	-	-	70,00	70,00	70,00	70,00	70,00	--	--
Valladolid		Todos los tipos y variedades	-	-	73,00	73,00	73,00	73,00	73,00	--	--	73,00
SETAS CULTIVADAS	La Rioja	Pleurotus ostreatus	-	-	245,26	245,96	246,45	246,00	246,00	--	--	245,95
TOMATE	Almería	Cereza	I	-	--	272,00	288,00	240,00	218,00	216,00	--	239,53
	Granada	Cereza	I	-	186,00	188,00	189,00	--	194,00	194,00	--	188,90
	Murcia	Cereza	I	-	160,00	158,00	157,00	165,00	170,00	--	--	161,99
	Almería	Racimo	I	-	--	157,00	149,00	139,00	134,00	123,00	--	139,09
	Almería	Redondo	I	57-100mm	98,00	93,50	89,00	82,50	79,00	77,00	--	85,52
	Granada	Redondo	I	57-100mm	97,00	99,00	103,00	101,00	92,00	117,00	--	106,63
	Murcia	Redondo	I	57-100mm	85,00	82,00	82,00	80,00	80,00	--	--	81,92
	ZANAHORIA	Cádiz	Nantesa	-	-	65,00	65,00	65,00	65,00	65,00	--	--
Segovia		Todos los tipos y variedades	-	-	38,00	38,00	38,00	38,00	38,00	--	--	38,00
Toledo		Todos los tipos y variedades	-	-	40,00	40,00	40,00	40,00	40,00	--	--	40,00
Valladolid		Todos los tipos y variedades	-	-	42,00	42,00	42,00	42,00	42,00	--	--	42,00

I-5 b FRUTAS Y HORTALIZAS
PRECIOS DE PRODUCTOS NACIONALES
Mercados representativos de producción

Referencia: Reglamento Delegado (UE) 2017/891 de la Comisión, de 13 de marzo (DOUE de 25 de mayo). Art. 55 y Anexo VI

Precios a la salida del centro de acondicionamiento de productos seleccionados, embalados y, en su caso, en palés (€/100kg peso neto)

HORTALIZAS

PRODUCTO	MERCADO	VARIEDAD O TIPO	CAT.	CALIBRE	PRECIO MEDIO PONDERADO SEMANAL NACIONAL Semana 4 - 2019: 21/01 - 27/01
AJO	ESPAÑA	Blanco	-	50-60 mm	180,00
	ESPAÑA	Morado	-	45-55 mm	186,72
	ESPAÑA	Primavera	-	50-60 mm	139,14
BERENJENA	ESPAÑA	Todos los tipos y variedades	-	40+/70+	156,63
CALABACÍN	ESPAÑA	Todas las variedades	-	14-21	152,67
CEBOLLA	ESPAÑA	Todos los tipos y variedades	-	40-80	38,91
CHAMPIÑÓN (SETAS CULTIVADAS)	ESPAÑA	Cerrado	-	Medio (30-65 mm)	211,59
COLIFLOR	ESPAÑA	Todos los tipos y variedades	-	-	81,28
FRESA	ESPAÑA	Todas las variedades	-	-	293,04
JUDÍA (VERDE)	ESPAÑA	Todos los tipos y variedades	-	-	376,12
LECHUGA	ESPAÑA	Todos los tipos y variedades	I	400 g o superior	145,64
PEPINO	ESPAÑA	Variedades lisas	-	350-500 g	76,20
PIMIENTO DULCE	ESPAÑA	Todos los tipos y variedades	I	40 mm o superior	73,50
PUERRO	ESPAÑA	Todos los tipos y variedades	-	-	70,58
TOMATE	ESPAÑA	Cereza	I	-	230,47
	ESPAÑA	Racimo	I	-	139,09
	ESPAÑA	Redondo	I	57-100mm	87,22
ZANAHORIA	ESPAÑA	Todos los tipos y variedades	-	-	40,82

I-6 PRECIOS EN MERCADOS REPRESENTATIVOS VACUNO Y OVINO

A) BOVINO

1.- PRECIO MEDIO NACIONAL (Euro/100 kg Canal) DE CANALES DE BOVINO PESADO SEGÚN MODELO COMUNITARIO DE CLASIFICACIÓN (R(CE) No 2017/1182 y R(UE) No 2017/1184).

CATEGORÍA	CLASE DE CONFORMACIÓN Y DE ESTADO DE ENGRASAMIENTO	Semana 14-20/01 2019	Semana 21-27/01 2019	Variación €
Categoría A: Canales de machos jóvenes sin castrar de más de un año y menos de dos años	Muy buena y poco cubierta (U-2)	396,51	399,69	3,18
	Muy buena y cubierta (U-3)	389,02	391,61	2,59
	Precio medio ponderado Categoría U	392,49	395,35	2,86
	Buena y poco cubierta (R-2)	376,47	384,08	7,61
	Buena y cubierta (R-3)	377,66	379,61	1,95
	Precio medio ponderado Categoría R	377,03	381,99	4,96
	Menos buena y poco cubierta(O-2)	355,20	353,45	-1,75
Menos buena y cubierta (O-3)	353,26	352,00	-1,26	
Precio medio ponderado Categoría O	354,54	352,96	-1,58	
Categoría D: Canales de hembras que hayan parido	Mediocre y poco cubierta (P-2)	190,66	188,16	-2,50
	Mediocre y cubierta (P-3)	231,00	231,00	0,00
	Precio medio ponderado Categoría P	193,33	190,99	-2,34
	Buena y cubierta (R-3)	274,79	270,14	-4,65
	Buena y grasa (R-4)	314,09	310,01	-4,08
	Precio medio ponderado Categoría R	288,00	283,54	-4,46
	Menos buena y poco cubierta(O-2)	227,15	222,27	-4,88
	Menos buena y cubierta (O-3)	240,68	247,24	6,57
Menos buena y grasa (O-4)	280,70	287,92	7,22	
Precio medio ponderado Categoría O	239,08	241,00	1,93	
Categoría E: Canales de otras hembras (de 12 meses ó más)	Muy buena y poco cubierta (U-2)	422,23	420,09	-2,15
	Muy buena y cubierta (U-3)	413,04	415,90	2,86
	Precio medio ponderado Categoría U	414,66	416,64	1,98
	Buena y poco cubierta (R-2)	399,37	382,47	-16,90
	Buena y cubierta (R-3)	401,11	400,65	-0,45
	Buena y grasa (R-4)	388,67	393,16	4,49
	Precio medio ponderado Categoría R	400,02	398,65	-1,37
	Menos buena y poco cubierta(O-2)	319,17	332,30	13,13
Menos buena y cubierta (O-3)	324,43	328,31	3,88	
Menos buena y grasa (O-4)	370,00	378,53	8,53	
Precio medio ponderado Categoría O	323,97	329,58	5,62	
Categoría Z: Canales de animales desde 8 a menos de 12 meses	Muy buena y poco cubierta (U-2)	416,71	415,36	-1,35
	Muy buena y cubierta (U-3)	412,13	412,60	0,47
	Precio medio ponderado Categoría U	414,29	413,90	-0,39
	Buena y poco cubierta (R-2)	393,58	403,12	9,54
	Buena y cubierta (R-3)	393,10	398,46	5,36
	Precio medio ponderado Categoría R	393,23	399,71	6,48
	Menos buena y poco cubierta(O-2)	346,50	333,34	-13,16
	Menos buena y cubierta (O-3)	344,61	353,06	8,45
Precio medio ponderado Categoría O	345,71	341,57	-4,14	

I-6 PRECIOS EN MERCADOS REPRESENTATIVOS VACUNO Y OVINO
2.-PRECIO MEDIO NACIONAL DEL BOVINO (Euro/100 kg)

BOVINO VIVO	Semana 14-20/01 2019	Semana 21-27/01 2019	Variación €
Machos hasta 480 Kg. vivo	229,27	229,29	0,02
Machos de más de 480 kg. vivo	203,42	203,86	0,44
Hembras que hayan parido	98,83	99,75	0,92
Otras hembras de hasta 380 Kg. vivo	231,86	231,69	-0,18
Otras hembras de más de 380 Kg. vivo	217,22	218,92	1,71

3.-PRECIO MEDIO NACIONAL DE OTROS ANIMALES DE LA ESPECIE BOVINA ((R(UE) No 807/2013)).

OTROS BOVINOS	Semana 14-20/01 2019	Semana 21-27/01 2019	Variación €
Terneros de ocho días a cuatro semanas tipo cruzado	238,29	234,5	-3,79
tipo frisón/país	84,83	82,92	-1,91
<i>Media ponderada nacional (Euro/Cabeza)</i>	161,56	158,71	-2,85
Bovinos ligeros comprendidos entre seis y doce meses			
<i>Media ponderada nacional (Euro/100 kg Vivo)</i>	263,41	265,36	1,95

B) CORDEROS
**1.-PRECIOS MEDIOS NACIONALES DE CANALES DE OVINO FRESCAS O REFRIGERADAS R(CE) N° 315/2002
Euro/100 kg Canal**

CORDEROS I y II	Semana 14-20/01 2019	Semana 21-27/01 2019	Variación €
Corderos I (12 a 13 kg/canal)	551,66	551,28	-0,38
Corderos II (13,1 a 16 kg/canal)	508,78	508,40	-0,38
<i>Media ponderada</i>	530,22	529,84	-0,38

**2.-PRECIOS MEDIOS DE CANALES DE OVINO FRESCAS O REFRIGERADAS EN LOS MERCADOS NACIONALES
REPRESENTATIVOS PARA LA C.E.**

MERCADO REPRESENTATIVO Cordero 9-19 kg	Semana 14-20/01 2019	Semana 21-27/01 2019	Variación €
Barcelona	643,04	642,52	-0,52
Madrid	699,64	679,64	-20,00
Valencia	680,65	672,48	-8,17
Albacete	557,97	557,97	0,00
Extremadura	534,59	534,58	-0,01
Segovia	543,75	543,75	0,00
Toledo	543,60	543,60	0,00
Zaragoza	606,72	586,72	-20,00
<i>Media ponderada</i>	561,20	557,79	-3,41

PRECIOS EN MERCADOS REPRESENTATIVOS - PRODUCTOS GANADEROS**D-1)-CANAL PORCINO CAPA BLANCA
CLASIFICACIÓN EUROP (R(CE) No 1249/2008 y R(UE) No 148/2014)**

Euro/100 kg Canal

	Clase S			Clase E			Clase U		
	Semana 14-20/01 2019	Semana 21-27/01 2019	Variación €	Semana 14-20/01 2019	Semana 21-27/01 2019	Variación €	Semana 14-20/01 2019	Semana 21-27/01 2019	Variación €
PRECIO MEDIO NACIONAL	130,94	131,13	0,20	127,14	126,77	-0,37	130,15	129,11	-1,04

	Clase R			Clase O			Clase P		
	Semana 14-20/01 2019	Semana 21-27/01 2019	Variación €	Semana 14-20/01 2019	Semana 21-27/01 2019	Variación €	Semana 14-20/01 2019	Semana 21-27/01 2019	Variación €
PRECIO MEDIO NACIONAL	129,72	129,32	-0,41	125,02	125,30	0,28	117,74	119,04	1,30

D-2)-PORCINO CEBADO

Euros/kg vivo

MERCADO REPRESENTATIVO	SELECTO			NORMAL			GRASO		
	Semana 14-20/01 2019	Semana 21-27/01 2019	Variación €	Semana 14-20/01 2019	Semana 21-27/01 2019	Variación €	Semana 14-20/01 2019	Semana 21-27/01 2019	Variación €
Albacete	--	--	--	--	--	--	--	--	--
Barcelona	--	--	--	1,09	1,09	0,00	1,06	1,06	0,00
Huesca	1,06	1,06	0,00	1,04	1,04	0,00	1,02	1,02	0,00
Lleida	1,05	1,05	0,00	1,04	1,04	0,00	1,02	1,02	0,00
Murcia	1,08	1,08	0,00	1,07	1,07	0,00	1,06	1,06	0,00
Pontevedra	1,07	1,07	0,00	1,04	1,04	0,00	1,36	1,36	0,00
Salamanca	1,04	1,04	0,00	1,04	1,04	0,00	1,22	1,22	0,00
Segovia	1,04	1,04	0,00	1,04	1,04	0,00	1,26	1,26	0,00
Zaragoza	1,08	1,08	0,00	1,04	1,04	0,00	1,02	1,02	0,00

PRECIOS EN MERCADOS REPRESENTATIVOS - PRODUCTOS GANADEROS - PORCINO**E) - PORCINO PRECOZ
LECHONES, OTRAS CALIDADES.**

Euro/100 Kg vivo

Cerdas de Desvieje	Semana 14-20/01 2019	Semana 21-27/01 2019	Variación €
Cerdas de Desvieje	42,76	43,23	0,47
CERDOS CEBADOS			
Categoría U	100,22	99,42	-0,80
LECHONES			
Lleida.Base 20kg de peso.	197,50	205,00	7,50
Segovia.Base 20kg de peso.	250,00	255,00	5,00
Media nacional. Calidad Normal. Base 20 kg de peso	231,88	238,76	6,89

F) - TRONCO IBÉRICO

Euro/100 Kg vivo

TOSTONES	Semana 14-20/01 2019	Semana 21-27/01 2019	Variación €
De 5 a 9 kilos	338,57	324,29	-14,28
De 9 a 12 kilos	460,00	442,86	-17,14
LECHONES			
Lechón Ibérico Cruzado Base 23 kg	310,42	310,42	0,00
MARRANOS			
Marranos Ibéricos de 35 a 60 kg	--	--	--
PRIMALES			
Primales Ibéricos de 60 a 100 kg	--	--	--
CERDO CEBADO			
Cerdo Cebado (Intensivo)	201,61	199,98	-1,64
Cerdo Cebado de Campo (Extensivo)	213,55	213,40	-0,16
Cerdo Cebado de Bellota 100% Ibérico	320,11	318,48	-1,63
DESVIEJE			
Reproductores de desvieje	108,70	108,70	0,00
REPRODUCTORES			
Reproductores >6 meses	374,50	374,50	0,00
CASTRONAS			
Castronas	100,00	95,65	-4,35

Denominaciones de acuerdo con la Norma de Calidad (RD 4/2014)

PRECIOS DE MERCADO. PAÍSES MIEMBROS UE

Semana 03 (del 14 al 20 de enero). Año 2019

1.- PRECIO MEDIO NACIONAL DE LAS CANALES DE BOVINO PESADO SEGÚN MODELO DE CLASIFICACIÓN (R(CE) No 1308/2013. Annex IV. A)
(Commission Regulation - R 2017/1185 Art. 11 - Annex I.6)
(Euros/100 kg)

CATEGORIA	CLASE DE CONFORMACIÓN Y DE ESTADO DE ENGRASAMIENTO	Alemania (DE)	Irlanda (IE)	España (ES)	Francia (FR)	Italia (IT)	Polonia (PL)	Portugal (PT)	Reino Unido (UK)	UE-28	% España / UE
Categoría A: Canales de machos jóvenes sin castrar de más de 12 y menos 24 meses	Muy buena y poco cubierta (U-2)	394,7	365,1	396,5	416,0	427,1	342,3	399,1	383,9	401,9	-1,4
	Muy buena y cubierta (U-3)	392,0	361,3	389,0	398,0	427,1	341,1	400,4	387,1	391,7	-0,7
	Buena y poco cubierta (R-2)	389,4	350,3	376,5	388,0	405,4	333,2	378,3	375,3	374,3	0,6
	Buena y cubierta (R-3)	383,9	351,6	377,7	381,0	431,7	333,7	385,1	384,3	374,7	0,8
	Menos buena y poco cubierta (O-2)	346,6	331,8	355,2	333,0	317,7	321,3	343,7	339,6	335,0	6,0
	Menos buena y cubierta (O-3)	351,9	334,0	353,3	339,0	331,5	324,8	369,0	350,8	345,5	2,2
	Categoría A		380,1	351,3	383,9	387,4	419,7	327,6	381,3	369,4	374,4
Categoría D: Hembras paridas	Buena y cubierta (R-3)	296,2	293,0	274,8	374,0	295,7	282,0	250,1	290,8	337,2	-18,5
	Buena y grasa (R-4)	296,9	293,5	314,1	358,0	296,1	283,1	239,0	285,9	297,5	5,6
	Menos buena y poco cubierta (O-2)	264,5	263,3	227,2	314,0	250,3	259,4	213,5	251,3	257,8	-11,9
	Menos buena y cubierta (O-3)	269,7	269,0	240,7	307,0	263,1	269,4	215,6	263,7	277,7	-13,3
	Menos buena y grasa (O-4)	276,5	269,7	280,7	293,0	265,3	271,0	225,1	263,4	277,1	1,3
	Mediocre y poco cubierta (P-2)	215,4	237,8	190,7	244,0	215,3	228,6	198,1	212,6	224,5	-15,1
	Mediocre y cubierta (P-3)	226,1	256,4	231,0	269,0	238,5	250,5	198,1	235,2	257,5	-10,3
Categoría D		262,3	264,8	233,2	310,2	237,1	260,7	209,8	252,5	275,6	-15,4
Categoría E: Hembras de más de 12 meses	Muy buena y poco cubierta (U-2)	378,2	391,5	422,2	437,0	464,0	339,0	400,0	406,8	444,0	-4,9
	Muy buena y cubierta (U-3)	378,3	393,8	413,0	443,0	460,6	328,3	398,4	409,1	423,6	-2,5
	Buena y poco cubierta (R-2)	372,0	372,8	399,4	378,0	450,6	319,9	389,7	394,2	376,3	6,1
	Buena y cubierta (R-3)	372,8	379,2	401,1	392,0	422,8	328,1	380,3	401,0	382,3	4,9
	Buena y grasa (R-4)	366,7	380,5	388,7	377,0	390,0	326,5	377,0	400,6	386,0	0,7
	Menos buena y poco cubierta (O-2)	266,4	348,5	319,2	314,0	281,9	298,5	365,2	354,0	299,1	6,7
	Menos buena y cubierta (O-3)	274,2	363,2	324,4	331,0	269,6	307,8	353,3	379,6	322,0	0,7
	Menos buena y grasa (O-4)	280,8	364,8	370,0		240,2	306,7	367,4	385,4	360,5	2,6
Categoría E		342,2	375,3	403,3	405,5	454,3	313,6	378,9	395,2	381,1	5,8
Categoría Z: Canales de machos y hembras de más de 8 y menos de 12 meses	Muy buena y poco cubierta (U-2)		362,9	416,7		461,4		397,8		419,5	-0,7
	Muy buena y cubierta (U-3)			412,1				399,5		398,0	3,6
	Buena y poco cubierta (R-2)		351,5	393,6		444,1		366,3		391,4	0,6
	Buena y cubierta (R-3)		368,7	393,1		529,4		381,2		376,5	4,4
	Menos buena y poco cubierta (O-2)			346,5		467,0	307,4	336,9	321,5	356,5	-2,8
	Menos buena y cubierta (O-3)			344,6				364,1	347,1	342,1	0,7
	Categoría Z		360,3	407,4		457,5	307,4	353,9	328,1	377,0	8,1

https://ec.europa.eu/agriculture/market-observatory/meat/beef/weekly-carcase-prices_en

2.- PRECIO MEDIO NACIONAL DE ANIMALES VIVOS DE LA ESPECIE BOVINA
(Commission Regulation - R 2017/1185 Art. 11 - Annex I.6)

CATEGORIA	Alemania (DE)	Irlanda (IE)	España (ES)	Francia (FR)	Italia (IT)	Polonia (PL)	Reino Unido (UK)	UE-28	% España / UE
Bovinos de mas de 6 y menos de 12 meses (Euros/kg vivo) (Media ponderada Frison y Cruzado)	1,95	1,99	2,63	2,66	2,86	2,59	2,13	2,35	11,94
Terneros de 8 días a 4 semanas (Euros/cabeza):									
· FRISON/PAIS	72,95	125,86	83,05	56,00	102,72	162,60	47,06	84,87	-2,14
· CRUZADO	175,50	221,17	246,11	176,00	237,40	216,90	186,68	201,74	21,99

https://ec.europa.eu/agriculture/market-observatory/meat/beef/weekly-live-prices_en

PRECIOS DE MERCADO. PAÍSES MIEMBROS UE

Semana 03 (del 14 al 20 de enero). Año 2019

B) OVINO

PRECIOS MEDIOS NACIONALES DE LAS CANALES DE LA ESPECIES OVINA, SEGÚN MODELO DE CLASIFICACIÓN (R(CE) No 1308/2013. Annex IV. C)
(Commission Regulation - R 2017/1185 Art. 11 - Annex I.6)
(EUROS\100 kg CANAL)

CATEGORIA	Bélgica (BE)	Alemania (DE)	España (ES)	Francia (FR)	Irlanda (IE)	Italia (IT)	Holanda (NL)	Polonia (PL)	Portugal (PT)	Reino Unido (UK)	UE-28	% España / UE
Canales de Corderos Pesados (>13 kg)	478,40	497,95	548,03	603,00	477,71	560,00	470,01	434,25		484,73	502,77	9,00
Canales de Corderos Ligeros (<13 kg)			594,76			525,00		(*)	548,00		539,78	10,19

CATEGORIA	Bulgaria (BG)	Estonia (EE)	Grecia (EL)	Croacia (HR)	Letonia (LV)	Hungría (HU)	Rumanía (RO)	Eslovenia (SI)	Eslovaquia (SK)	UE-28	% Croacia/UE
Canales de Corderos Pesados (>13 kg)		c		366,28	380,61	(*)	(*)		6,00	502,77	-27,15
Canales de Corderos Ligeros (<13 kg)	(*)		(*)	771,83	365,01	640,73	(*)	546,20	c	539,78	42,99

(*) Data unavailable

c Confidential

https://ec.europa.eu/agriculture/sheep-goats/presentations_en

C) PORCINO

PRECIOS MEDIOS NACIONALES DE LAS CANALES DE LA ESPECIE PORCINA, SEGÚN MODELO DE CLASIFICACIÓN (R(CE) No 1308/2013. Annex IV. B)
(Commission Regulation - R 2017/1185 Art. 11 - Annex I.6)
(EUROS\100 kg CANAL)

CATEGORIA	Bélgica (BE)	Alemania (DE)	España (ES)	Francia (FR)	Irlanda (IE)	Italia (IT)	Holanda (NL)	Polonia (PL)	Portugal (PT)	Reino Unido (UK)	UE-28	% España / UE
Porcino. Clase S (>60% magro)	112,70	143,46	131,27	137,00	138,03		123,37	128,65	137,00	161,33	136,39	-3,75
Porcino. Clase E (60-55% magro)	105,00	140,00	128,54	129,00	136,17		122,23	125,62	138,00	157,69	134,40	-4,36
Porcino. Clase R (50-45% magro)		111,22	129,30			162,29				112,65	142,77	-9,43
Lechones (Euros/unidad)	35,00	42,50	44,75	25,00		71,02	31,00	35,19	40,00	53,61	41,50	7,82

https://ec.europa.eu/agriculture/market-observatory/meat/pigmeat/statistics_en

D) POLLOS Y HUEVOS

PRECIO MEDIO NACIONAL DE CANALES DE POLLOS (65% RENDIMIENTO), Y DE HUEVOS (MEDIA DE LAS CLASES L Y M)
(Commission Regulation - R 2017/1185 Art. 11 - Annex I.8 (Eggs) y Annex I.9 (chicken))

CATEGORIA	Bélgica (BE)	Alemania (DE)	España (ES)	Francia (FR)	Irlanda (IE)	Italia (IT)	Holanda (NL)	Polonia (PL)	Portugal (PT)	Reino Unido (UK)	UE-28	% España / UE
Pollos. 65% de rendimiento (Euros/100kg canal)	150,00	282,00	156,17	230,00	209,18	186,26	176,00	109,09	149,00	(*)	182,36	-14,36
Huevos. Media Clases L y M (Euros/100 kg)	95,49	128,02	95,11	143,31	145,50	161,51	129,00	126,32	119,71	(*)	128,67	-26,08

(*) Data unavailable

https://ec.europa.eu/agriculture/poultry/presentations_en

https://ec.europa.eu/agriculture/eggs/presentations_en

ISC



GOBIERNO
DE ESPAÑA

MINISTERIO
DE AGRICULTURA, PESCA
Y ALIMENTACIÓN