



# 14 de agosto 2018

---

## Índice:

---

**1. Precios Medios Nacionales, comentarios y gráficos**

**2. Precios en Mercados Representativos UE (nacionales)**

- 2.1 Cereales
- 2.2 Vinos
- 2.3 Aceites y Semillas
- 2.4 Frutas y Hortalizas
- 2.5 Vacuno
- 2.6 Ovino
- 2.7 Porcino

**3. Precios en Mercados Representativos UE (semana anterior)**



GOBIERNO  
DE ESPAÑA

MINISTERIO  
DE AGRICULTURA, PESCA  
Y ALIMENTACIÓN

## **SECRETARÍA GENERAL TÉCNICA**

Subdirección General de Estadística

[sgestadi@mapama.es](mailto:sgestadi@mapama.es)

<http://www.mapama.gob.es/es/estadistica/temas/default.aspx>

Publicación elaborada por la  
Secretaría General Técnica  
Subdirección General de Estadística



**MINISTERIO  
DE AGRICULTURA, PESCA  
Y ALIMENTACIÓN**

### **Edita**

© Ministerio de Agricultura, Pesca y Alimentación  
Secretaría General Técnica  
Centro de Publicaciones  
Catálogo de Publicaciones de la Administración General del Estado:  
<http://publicacionesoficiales.boe.es/>

N.I.P.O.: 013-18-086-0

Se permite la utilización, copia o reproducción de los datos de este Boletín siempre que se cite expresamente su procedencia

## PRECIOS MEDIOS NACIONALES AGRÍCOLAS (I)

PRODUCTOS AGRÍCOLAS (especificaciones)		Semana 31 30/07-5/08	Semana 32 6 - 12/08	Variación semanal euros	Variación semanal %
<b>CEREALES</b>					
(1)	Trigo blando panificable (€/t)	190,13	194,14	4,01	2,11
(1)	Trigo duro (€/t)	195,96	197,09	1,13	0,58
(1)	Cebada pienso (€/t)	175,67	179,50	3,83	2,18
(1)	Cebada malta (€/t)	180,53	184,69	4,16	2,30
(1)	Maíz grano (€/t)	187,94	189,12	1,18	0,63
(4)	Arroz cáscara (€/t)	312,27	312,27	0,00	0,00
(4)	Arroz blanco (€/t)	525,80	515,22	-10,58	-2,01
(4)	Arroz blanco vaporizado (€/t)	612,00	612,00	0,00	0,00
<b>ALFALFA, PIPA DE GIRASOL, COLZA Y GUISANTES</b>					
(1)	Alfalfa (€/t)	156,09	156,39	0,30	0,20
(1)	Pipa de girasol 9-2-44 (€/t)	321,62	319,68	-1,95	-0,61
(1)	Pipa de girasol alto oleico (€/t)	351,51	352,62	1,11	0,32
(4)	Colza grano (€/t)	325,25	326,25	1,00	0,31
(4)	Guisantes secos (€/t)	186,50	186,34	-0,16	-0,09
<b>VINOS</b>					
(2)	Vino blanco sin DOP/IGP (€/hectolitro)	50,55	49,44	-1,11	-2,19
(2)	Vino tinto sin DOP/IGP , 12 p. color (€/hectolitro)	64,07	63,17	-0,90	-1,41
(2)	Vino con DOP/IGP blanco RUEDA (€/hectolitro)	(*) 273,90	(**) 273,90	0,00	0,00
(2)	Vino con DOP/IGP tinto RIOJA (€/hectolitro)	(*) 240,30	(**) 240,30	0,00	0,00
<b>ACEITES VEGETALES</b>					
(3)	Aceite de oliva virgen extra < 0,8° (€/100 kg)	281,36	278,57	-2,78	-0,99
(3)	Aceite de oliva virgen, de 0,8° a 2° (€/100 kg)	250,28	248,44	-1,84	-0,74
(3)	Aceite de oliva lampante > 2° (€/100 kg)	235,92	234,66	-1,26	-0,53
(3)	Aceite de oliva refinado (€/100 kg)	238,44	238,44	0,00	0,00
(3)	Aceite de oliva orujo crudo (€/100 kg)	126,17	126,83	0,67	0,53
(3)	Aceite de oliva orujo refinado (€/100 kg)	172,03	170,88	-1,14	-0,66
(3)	Aceite de girasol refinado (€/100 kg)	75,64	75,64	0,00	0,00

## Posición comercial:

(1) Entrada industria; (2) Salida bodega; (3) Salida almazara; (4) Granel sobre almacén

(\*) (\*\*) En los vinos con DOP/IGP los precios son mensuales.

(\*) Precio Junio 2018. (\*\*) Precio Julio 2018

## COMENTARIOS DE MERCADO

● **CEREALES (▲)**: Subida generalizada en los precios medios de los cereales grano; en los que tan sólo el arroz blanco desciende un (-2,01%) por final de campaña. Cebada malta 2,30%, cebada pienso 2,18%, trigo blando panificable 2,11%, maíz grano 0,63% y trigo duro 0,58%.

● **VINOS (▼=)**: Descenso en los precios medios de los vinos sin DOP/IGP. El blanco desciende un (-2,19%) y el tinto un (-1,41%).

Los vinos con DOP/IGP blanco RUEDA y tinto RIOJA mantienen los precios; ya que la campaña está prácticamente terminada y no hay transacciones de vinos a granel.

● **ACEITES VEGETALES (▼▲)**: Predominio de los descensos en los precios medios de los aceites de oliva, donde tan sólo el aceite de orujo crudo incrementa su precio un 0,53%. Aceite virgen extra (-0,99%), aceite virgen (-0,74%), aceite de orujo refinado (-0,66%) y aceite lampante (-0,53%).

Los aceites refinados de oliva y de girasol mantienen sus precios.

## PRECIOS MEDIOS NACIONALES AGRÍCOLAS (2)

PRODUCTOS AGRÍCOLAS (especificaciones)		Semana 31 30/07-5/08	Semana 32 6 - 12/08	Variación semanal euros	Variación semanal %
<b>FRUTAS</b>					
(4)	Limón (€/100 kg)	50,00	50,00	0,00	0,00
(4)	Albaricoque (€/100 kg)	53,02	52,60	-0,42	-0,80
(4)	Cereza (€/100 kg)	91,19	95,50	4,31	4,73
(4)	Ciruela (€/100 kg)	68,69	77,24	8,55	12,44
(4)	Melocotón (€/100 kg)	53,37	55,21	1,84	3,45
(4)	Higo fresco (€/100 kg)	193,59	170,05	-23,54	-12,16
(4)	Uva de mesa (€/100 kg)	71,97	73,97	2,00	2,77
(4)	Plátano (€/100 kg)	83,19	83,29	0,10	0,12
<b>HORTALIZAS</b>					
(4)	Acelga (€/100kg)	46,77	45,24	-1,52	-3,26
(4)	Ajo seco (€/100kg)	129,91	100,51	-29,40	-22,63
(4)	Berenjena (€/100 kg)	31,34	34,65	3,30	10,53
(4)	Calabacín (€/100 kg)	30,04	29,27	-0,77	-2,56
(4)	Cebolla (€/100 kg)	20,47	21,04	0,57	2,77
(4)	Champiñón (€/100kg)	107,52	107,52	0,00	0,00
(4)	Judía verde tipo plana (€/100 kg)	143,63	116,96	-26,67	-18,57
(4)	Lechuga Romana (€/100 ud)	23,72	27,36	3,64	15,33
(4)	Melón (€/100 kg)	42,55	45,00	2,45	5,77
(4)	Pepino (€/100 kg)	26,81	26,81	0,00	0,00
(4)	Pimiento verde tipo italiano (€/100 kg)	52,31	47,71	-4,60	-8,79
(4)	Sandía (€/100 kg)	17,83	18,31	0,48	2,72
(4)	Tomate liso (€/100 kg)	48,35	51,78	3,43	7,10
(4)	Zanahoria (€/100 kg)	19,97	19,26	-0,70	-3,52
(4)	Patata (€/100 kg)	31,82	27,87	-3,95	-12,42

Posición comercial:

(4) Granel: sobre árbol, finca, almacén, agricultor, alhóndiga, lonja

### COMENTARIOS DE MERCADO

- **CÍTRICOS (=)**: Esta semana repite cotización *el limón*.
- **FRUTAS DE HUESO (▲)**: Subida generalizada en los precios medios de la fruta de hueso, destacando la subida de *la ciruela* (12,44%) y *la cereza* (4,73%).
- **HORTALIZAS (▼▲)**: Comportamiento dispar en el precio medio de las hortalizas. Destacando las subidas de la lechuga romana (15,33%) y la berenjena (10,53%). Entre las bajadas destacan el ajo seco (-22,63%) y la judía verde plana (-18,57%), La patata sigue la tendencia descendente típica de esta época del año, y baja (-12,42%).

# PRECIOS MEDIOS NACIONALES AGRÍCOLAS

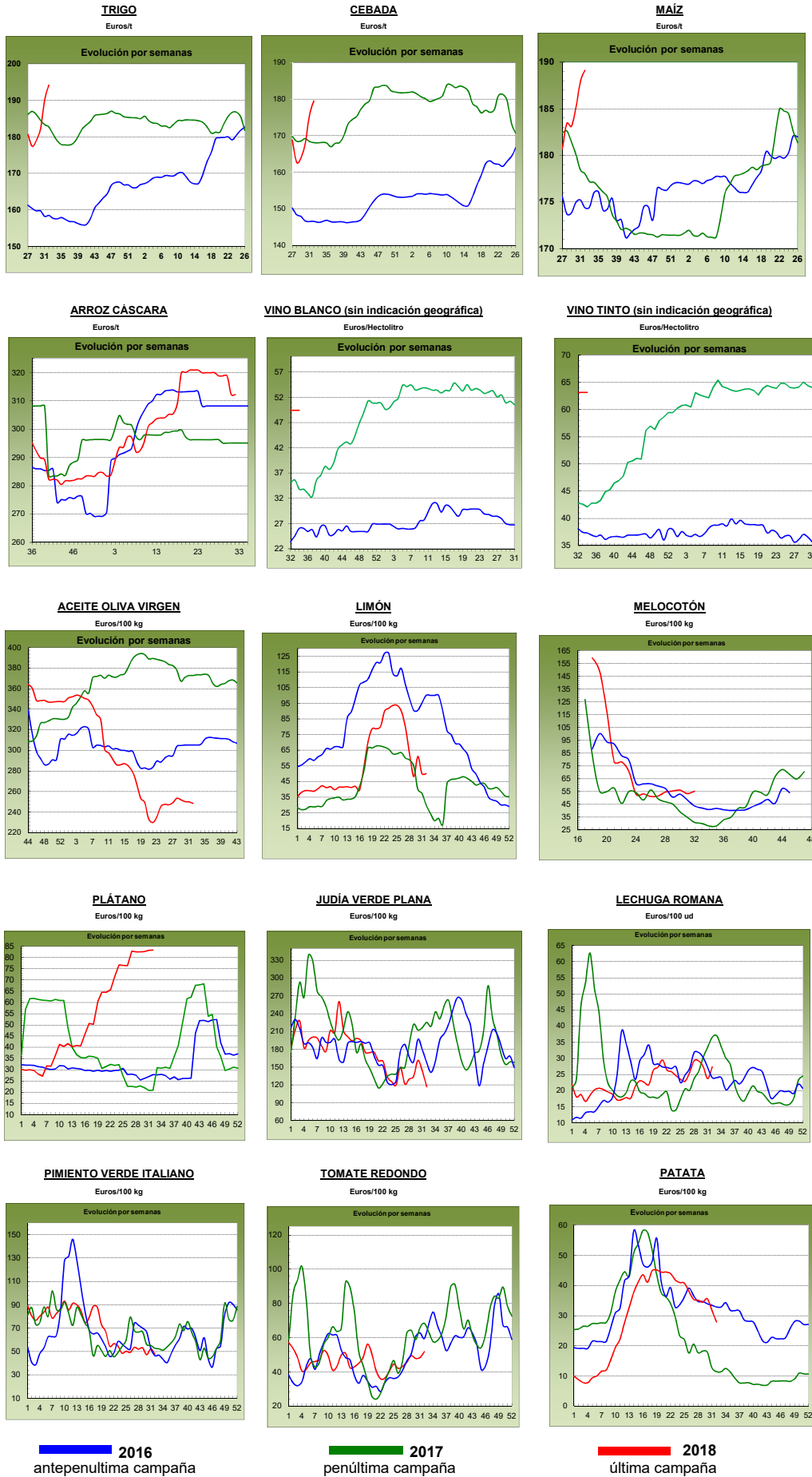

## PRECIOS MEDIOS NACIONALES GANADEROS

PRODUCTOS GANADEROS (especificaciones)		Semana 31 30/07-05/08	Semana 32 06-12/08	Variación semanal euros	Variación semanal %
<b>VACUNO</b>					
(5)	Ternera, 180-300 kilos (€/100 kg canal)	389,07	388,10	-0,97	-0,25
(5)	Machos de 12 a 24 meses (Clase R) (€/100 kg canal)	382,81	385,18	2,37	0,62
(5)	Animales de 8 a 12 meses (Clase R) (€/100 kg canal)	391,51	388,00	-3,51	-0,90
(5)	Bovino vivo, conjunto categorías (€/100 kg vivo)	201,09	200,27	-0,82	-0,41
<b>CORDERO</b>					
(5)	Corderos 9-19 kilos (€/100 kg canal)	557,76	577,07	19,31	3,46
(5)	Corderos 12-16 kilos (€/100 kg canal)	535,47	553,81	18,34	3,43
<b>PORCINO</b>					
(5)	Porcino >60% magro (Clase S) (€/100 kg canal)	157,15	157,38	0,23	0,15
(5)	Porcino 60-55% magro (Clase E) (€/100 kg canal)	152,12	151,54	-0,58	-0,38
(5)	Porcino 55-50% magro (Clase U) (€/100 kg canal)	159,49	158,45	-1,04	-0,65
(5)	Porcino 50-45% magro (Clase R) (€/100 kg canal)	160,23	159,74	-0,49	-0,31
(5)	Lechon 20 kg (€/unidad)	24,78	23,81	-0,97	-3,91
<b>POLLO</b>					
(6)	Pollo, media de canales del 83% y 65% rdto. (€/100 kg canal)	177,33	177,65	0,32	0,18
(6)	Pollo P10 (83% rdto.) (€/100 kg canal)	178,40	178,40	0,00	0,00
(6)	Pollo P90 (65% rdto.) (€/100 kg canal)	177,20	177,56	0,36	0,20
<b>HUEVOS</b>					
(7)	Huevos, media Clase L y M (€/100 kg)	84,00	84,04	0,04	0,05
(7)	Huevos - Clase L (€/docena)	0,72	0,72	0,00	0,00
(7)	Huevos - Clase M (€/docena)	0,55	0,55	0,00	0,00
<b>CONEJO</b>					
(8)	Conejo 1,8-2,2 kilo, vivo (€/100 kg)	173,15	173,15	0,00	0,00
<b>LECHE Y PRODUCTOS LÁCTEOS</b>					
(10)	Suero de leche en polvo (€/100 kg)	70,80	69,36	-1,44	-2,03
(9)	Leche de vaca (€/100 litros). Fuente: FEGA	Precio junio 2018: 31,30 €/100 litros			
<b>MIEL</b>					
(11)	Miel multifloral a granel (€/100 kg)	Precio junio 2018: 323,45 €/100 kg			

### Posición comercial:

- (5) Entrada matadero; (6) Salida muelle matadero; (7) Salida muelle centro de embalaje; (8) Salida granja; (9) Precio pagado al ganadero  
(10) Precio franco fábrica sin impuestos ni costes; (11) Venta a la industria o mayorista

## COMENTARIOS DE MERCADO

- **VACUNO (▼):** Descenso generalizado en las cotizaciones de las **canales de vacuno** (-0,25% en las de terneras y -0,90% en las de los animales 8-12 meses), salvo en las de los machos 12-24 meses, que registran subidas del 0,62%. La demanda de los machos es más elevada que la de las hembras, de ahí el comportamiento de los precios esta semana. Descenso del (-0,41%) en las cotizaciones de los **animales con destino vida (▼)**. A pesar de que las exportaciones son elevadas, lo que ayuda a que no se acumulen animales en campo, a nivel nacional el movimiento no es tan importante. De todas formas, las cotizaciones muestran fortaleza.
- **OVINO (▲):** La cercanía de la Fiesta del Cordero hace que la demanda de corderos aumente, tanto en vivo como en canal, anotándose una subida en las **canales de los corderos** del 3,45% de media en sus diferentes clasificaciones. La demanda procedente del extranjero es muy alta y la demanda interior de corderos pequeños también ha aumentado.
- **PORCINO (▼):** Descenso medio del (-0,30%) en las cotizaciones de las **canales de porcino de capa blanca**. La demanda no absorbe la oferta que se genera en el conjunto de países europeos. Nuevo retroceso en las cotizaciones de los **lechones base kg (▼)**, anotándose esta semana una variación del (-3,91%). No se generan plazas vacías en las explotaciones de cebo, por lo que la demanda es muy baja. Los lechones procedentes de Holanda buscan acomodo en el conjunto de plazas europeas ante la imposibilidad de colocar su producto en Alemania, lo que conlleva un descenso de precios en toda Europa ante el exceso de oferta.
- **POLLOS (▲):** Se mantiene la tendencia alcista en las cotizaciones de las **canales de pollo** gracias a una demanda que sigue muy activa. Esta semana, se anotan subidas de precios del 0,18%.
- **HUEVOS (=):** Sin variaciones en las cotizaciones de los huevos (0,00% en la docena de la Clase L y 0,00% en la de la Clase M). La demanda sigue siendo muy baja y se ha equilibrado la oferta aunque manteniéndose las cotizaciones a niveles bajos.
- **CONEJO (=):** Se mantienen los precios de la semana previa en el **conejo vivo de granja**, con bajas oferta y demanda.
- **PRODUCTOS LÁCTEOS:** Las cotizaciones del **suero de leche en polvo (▼)** anotaron una bajada del (-2,03%).
- **MIEL (▼):** En el mes de junio se registró un descenso en las cotizaciones de la **miel multifloral a granel** del (-1,86%) respecto al mes de mayo.

# PRECIOS MEDIOS NACIONALES GANADEROS

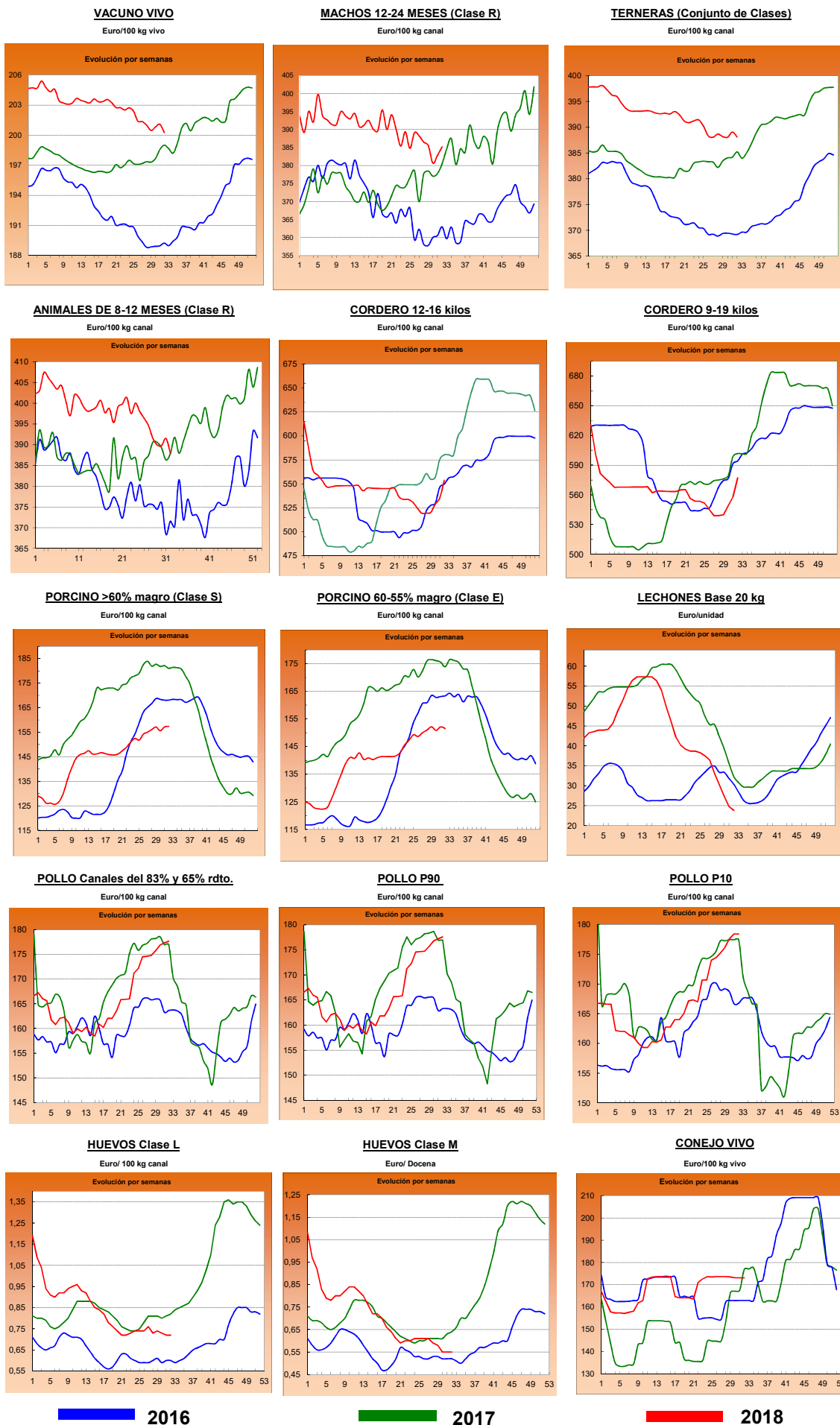

2016

2017

2018

**I-2 PRECIOS EN MERCADOS REPRESENTATIVOS - CEREAL**

Precios en Euro/Tonelada

**REGLAMENTO (UE) 2017/1185 DE LA COMISION. Artículo 11, Anexo I. 1.****Precios de comercio al por mayor. Mercancia nacional y/o importada, sobre vehículo**

<b>PRODUCTO</b>	<b>MERCADO REPRESENTATIVO</b>	Semana 30/07-05/08 2018	Semana 06-12/08 2018	Variación €
<b>Trigo Blando Panificable</b>	Albacete	186,00	193,00	7,00
	Ávila	194,00	196,00	2,00
	Barcelona	210,00	219,00	9,00
	Burgos	186,60	188,00	1,40
	Cádiz	187,00	187,00	0,00
	Guadalajara	170,60	171,20	0,60
	Huesca	197,00	198,00	1,00
	León	185,60	190,80	5,20
	Lérida	195,00	198,00	3,00
	Madrid	170,00	170,00	0,00
	Murcia	205,00	210,00	5,00
	Navarra	193,00	199,00	6,00
	Palencia	184,00	185,20	1,20
	Pontevedra	205,00	205,00	0,00
	Salamanca	190,40	195,20	4,80
	Segovia	194,40	196,40	2,00
	Sevilla	185,00	185,00	0,00
	Soria	186,40	194,40	8,00
	Tarragona	203,00	212,00	9,00
	Valladolid	179,40	185,50	6,10
Zamora	185,20	190,00	4,80	
Zaragoza	194,00	200,00	6,00	
<b>Trigo Duro</b>	Cádiz	190,00	190,00	0,00
	Córdoba	206,00	210,00	4,00
	Sevilla	190,00	190,00	0,00
	Zaragoza	198,00	198,00	0,00



**I-2 PRECIOS EN MERCADOS REPRESENTATIVOS - CEREAL**

Precios en Euro/Tonelada

REGLAMENTO (UE) 2017/1185 DE LA COMISION. Artículo 11, Anexo I. 1.

Precios de comercio al por mayor. Mercancía nacional y/o importada, sobre vehículo

PRODUCTO	MERCADO REPRESENTATIVO	Semana 30/07-05/08 2018	Semana 06-12/08 2018	Variación €
Cebada Pienso	Albacete	169,30	174,70	5,40
	Ávila	177,00	182,00	5,00
	Burgos	180,00	180,00	0,00
	Cádiz	168,00	168,00	0,00
	Ciudad Real	172,20	175,50	3,30
	Córdoba	170,00	178,00	8,00
	La Coruña	208,00	208,00	0,00
	Cuenca	172,00	178,00	6,00
	Granada	178,00	182,00	4,00
	Guadalajara	172,00	172,60	0,60
	Huesca	176,00	178,00	2,00
	León	180,00	182,00	2,00
	Lérida	177,00	180,00	3,00
	Murcia	188,00	193,00	5,00
	Palencia	177,00	178,00	1,00
	Salamanca	184,00	186,00	2,00
	Segovia	185,00	185,00	0,00
	Soria	172,00	178,00	6,00
	Teruel	173,00	181,00	8,00
	Toledo	172,60	177,80	5,20
Valladolid	175,00	180,00	5,00	
Zamora	180,00	182,00	2,00	
Zaragoza	173,00	181,00	8,00	
Cebada Malta	Albacete	200,00	205,00	5,00
	Burgos	181,60	182,80	1,20
	Ciudad Real	164,00	164,50	0,50
	Guadalajara	176,00	176,60	0,60
	Huesca	181,00	184,00	3,00
	Lérida	--	196,00	--
	Madrid	180,00	180,00	0,00
	Palencia	178,20	180,00	1,80
	Salamanca	190,00	191,00	1,00
	Segovia	190,00	190,00	0,00
	Soria	178,00	183,00	5,00
	Toledo	181,00	187,00	6,00
	Valladolid	176,00	182,20	6,20
Zamora	185,00	188,00	3,00	

**I-2 PRECIOS EN MERCADOS REPRESENTATIVOS - CEREAL**

Precios en Euro/Tonelada

**REGLAMENTO (UE) 2017/1185 DE LA COMISION. Artículo 11, Anexo I. 1. Cereales y 2 Arroz**
**Maíz grano, precios de comercio al por mayor. Mercancia nacional y/o importada, sobre vehículo**
**Arroz cáscara, arroz blanco precios salida almacén agricultor**

<b>PRODUCTO</b>	<b>MERCADO REPRESENTATIVO</b>	Semana 30/07-05/08 2018	Semana 06-12/08 2018	<b>Variación €</b>
<b>Maíz Grano</b>	Albacete	186,80	189,20	2,40
	Badajoz	193,00	193,00	0,00
	Cáceres	193,00	193,00	0,00
	Ciudad Real	188,40	192,40	4,00
	Córdoba	186,00	188,00	2,00
	La Coruña	182,00	184,00	2,00
	Gerona	193,00	198,00	5,00
	Huesca	188,00	188,00	0,00
	León	187,60	189,80	2,20
	Lérida	185,00	186,00	1,00
	Madrid	187,00	187,00	0,00
	Navarra	185,00	186,00	1,00
	Pontevedra	182,00	184,00	2,00
	Salamanca	196,00	198,00	2,00
	Sevilla	180,00	180,00	0,00
	Toledo	186,60	188,40	1,80
	Valladolid	185,00	190,00	5,00
	Zamora	190,00	192,00	2,00
	Zaragoza	182,00	182,00	0,00
<b>Arroz cáscara (Indica)</b>	Sevilla	314,00	314,00	0,00
<b>Arroz cáscara (Japónica)</b>	Sevilla	310,67	310,67	0,00
<b>Arroz blanco (Indica)</b>	Badajoz	535,00	535,00	0,00
	Sevilla	490,00	490,00	0,00
<b>Arroz blanco (Japónica)</b>	Badajoz	550,00	550,00	0,00
	Sevilla	500,00	500,00	0,00
<b>Arroz blanco vaporizado (Indica)</b>	Sevilla	612,00	612,00	0,00
<b>Arroz partido</b>	Sevilla	307,00	307,00	0,00

**II-3 PRECIOS EN MERCADOS REPRESENTATIVOS  
VINOS BLANCOS Y TINTOS**

**R. EJECUCIÓN (UE) 2017/1185 de la COMISIÓN. Art 11 Anexo II. 3.**

**En €/hectolitro, salida bodega, a granel, pago al contado sin I.V.A.**

PRODUCTO	MERCADO REPRESENTATIVO	Semana	Semana	Variación €
		30/07 - 5/ 08 31 2018	6 - 12/ 08 32 2018	
<b>VINO BLANCO sin DOP/IGP</b>				
	Albacete	61,27	58,87	-2,40
	Badajoz	51,33	51,33	0,00
	Ciudad Real	49,63	48,07	-1,56
	Cuenca	49,32	50,20	0,88
	Toledo	50,00	48,95	-1,05
<b>VINO TINTO sin DOP/IGP</b>				
Precio de vino tinto referido al producto de 12 puntos de color				
	Albacete	66,04	67,23	1,19
	Ciudad Real	63,37	61,31	-2,06
	Cuenca	61,58	61,58	0,00
	Badajoz	65,93	63,92	-2,01
	Murcia	62,34	62,34	0,00
	Toledo	65,84	64,45	-1,39
	Valencia	58,30	56,77	-1,53
PRODUCTO	ZONA DOP / IGP	Euros / Hectolitro		Variación €
		Junio	Julio	
VINO BLANCO con DOP/IGP	RUEDA	273,90	273,90	0,00
VINO TINTO con DOP/IGP	RIOJA	240,30	240,30	0,00

<b>I-4 PRECIOS EN MERCADOS REPRESENTATIVOS DE ACEITES</b>
---

Aceites. Precios sobre almazara, en €/100 kg, sin I.V.A. Rgto. 2017/1185. Art.11. Anexo I.3.  
Semilla de girasol. Precios en centros de demanda, en €/100 kg, sin I.V.A. Rgto 2017/1185. Art. 8

PRODUCTO Y ESPECIFICACIONES	MERCADO REPRESENTATIVO	Semana 31 30/07 - 5/ 08 2018	Semana 32 6 - 12/ 08 2018	Variación €
ACEITE DE OLIVA VIRGEN EXTRA Menos de 0,8°	Badajoz	282,50	282,50	0,00
	Ciudad Real	288,00	278,00	-10,00
	Córdoba	273,00	270,50	-2,50
	Granada	275,75	275,00	-0,75
	Jaén	278,37	278,00	-0,37
	Málaga	277,80	277,00	-0,80
	Sevilla	288,82	287,82	-1,00
	Tarragona	285,00	285,00	0,00
	Toledo	280,00	280,00	0,00
ACEITE DE OLIVA VIRGEN De 0,8° a 2°	Badajoz	247,50	247,50	0,00
	Córdoba	251,50	247,50	-4,00
	Granada	246,00	245,50	-0,50
	Jaén	249,54	250,00	0,46
	Sevilla	251,51	250,71	-0,81
	Cadiz	245,00	240,00	-5,00
	Tarragona	250,00	250,00	0,00
	Toledo	245,00	245,00	0,00
ACEITE DE OLIVA LAMPANTE Más de 2°	Córdoba	236,00	233,50	-2,50
	Granada	233,50	235,00	1,50
	Jaén	235,12	235,00	-0,12
	Málaga	238,34	238,00	-0,33
	Sevilla	242,60	242,10	-0,50
	Tarragona	225,00	225,00	0,00
	Badajoz	232,50	232,50	0,00
ACEITE DE OLIVA REFINADO	Córdoba	232,50	236,50	4,00
	Jaén	235,00	235,00	0,00
	Sevilla	234,78	239,78	5,00
	Tarragona	242,50	242,50	0,00
ACEITE DE ORUJO CRUDO	Córdoba	130,00	129,50	-0,50
	Jaén	130,50	136,00	5,50
	Tarragona	115,00	115,00	0,00
ACEITE DE ORUJO REFINADO	Córdoba	174,50	171,50	-3,00
	Jaén	174,08	176,15	2,08
	Tarragona	165,00	165,00	0,00
ACEITE DE GIRASOL REFINADO	Córdoba	75,50	75,50	0,00
	Sevilla	74,43	74,43	0,00
	Tarragona	77,00	77,00	0,00
PIPA DE GIRASOL	Andalucía	336,81	331,94	-4,87
	Centro-Norte	311,50	311,50	0,00

## I-5 PRECIOS EN MERCADOS REPRESENTATIVOS - FRUTAS Y HORTALIZAS

## PRECIOS DE PRODUCTOS NACIONALES

Mercados representativos de producción

Precios a la salida del centro de acondicionamiento de productos seleccionados, embalados y, en su caso, en palés €/100 kg peso neto)

## CÍTRICOS

PRODUCTO	MERCADO	VARIEDAD O TIPO	CAT.	CALIBRE	DIA/MES							
					6/8	7/8	8/8	9/8	10/8	11/8	12/8	PMPS
LIMÓN	Alicante	Verna	I	3-4	101,26	101,26	101,26	101,26	101,26		--	101,26
NARANJA	Castellón	Barberina	I	3-6	89,08	89,08	89,08	89,08	89,08		--	89,08
	Castellón	Valencia Late	I	3-6	80,80	80,80	80,80	80,80	80,80		--	80,80
	Valencia	Valencia Late	I	3-6	81,08	81,08	81,08	81,08	81,08		--	81,08

## FRUTAS DE PEPITA

PRODUCTO	MERCADO	VARIEDAD O TIPO	CAT.	CALIBRE mm	DIA/MES							
					6/8	7/8	8/8	9/8	10/8	11/8	12/8	PMPS
MANZANA	Lérida	Golden Delicious	I	70-80	90,00	90,00	90,00	90,00	90,00		--	90,00
	Zaragoza	Golden Delicious	I	70-80	164,00	--	115,39	--	--		--	122,41
	Lérida	Granny Smith	I	70-80	63,00	63,00	63,00	63,00	63,00		--	63,00
PERA	Badajoz	Blanquilla	I	55-60	100,00	100,00	100,00	100,00	100,00		--	100,00
	Lérida	Conferencia	I	60-65+	89,00	89,00	89,00	89,00	89,00		--	89,00
	Lérida	Ercolini	I	55-60	82,00	78,00	82,00	91,00	86,00		--	84,79
	Lérida	Limonera	I	60-65	76,89	63,70	58,06	81,89	72,50		--	69,80
UVA DE MESA	Murcia	Crimson Seedless	I	-	101,00	105,00	105,00	102,00	107,00		--	103,39
	Alicante	Victoria	I	-	181,55	181,55	181,55	181,55	181,55		--	181,55

## FRUTAS DE HUESO

PRODUCTO	MERCADO	VARIEDAD O TIPO	CAT.	CALIBRE	DIA/MES							
					6/8	7/8	8/8	9/8	10/8	11/8	12/8	PMPS
ALBARICOQUE	Teruel Zaragoza	Todos los tipos y variedades	-	45-50 mm	--	--	--	--	--		--	92,92
		Todos los tipos y variedades	-	45-50 mm	85,94	66,11	72,00	--	--		--	75,78
CIRUELA	Badajoz Cáceres Murcia	Todos los tipos y variedades	-	35 mm o superior	90,00	90,00	90,00	90,00	90,00		--	90,00
		Todos los tipos y variedades	-	35 mm o superior	90,00	90,00	90,00	90,00	90,00		--	90,00
		Todos los tipos y variedades	-	35 mm o superior	80,00	80,00	75,00	75,00	75,00		--	76,88
MELOCOTÓN	Badajoz Lérida Murcia Teruel Zaragoza Lérida	Pulpa Amarilla	I	A/B	90,00	90,00	90,00	90,00	90,00		--	90,00
		Pulpa Amarilla	I	A/B	77,04	70,81	72,21	65,39	72,74		--	71,30
		Pulpa Amarilla	I	A/B	65,00	65,00	67,00	68,00	70,00		--	66,67
		Pulpa Amarilla	I	A/B	--	--	--	--	--		--	69,66
		Pulpa Amarilla	I	A/B	71,33	--	77,06	--	--		--	73,56
		Pulpa Blanca	I	A/B	70,15	78,23	79,02	81,75	54,85		--	68,73
NECTARINA	Lérida Zaragoza	Pulpa Amarilla	I	A/B	91,65	92,70	95,44	93,17	92,92		--	93,14
		Pulpa Amarilla	I	A/B	76,81	--	74,10	--	--		--	75,90
PARAGUAYA	Lérida Murcia Teruel Zaragoza	--	-	A/B	96,95	94,70	96,47	94,69	95,21		--	95,58
		--	-	A/B	65,00	68,00	68,00	67,00	68,00		--	66,99
		--	-	A/B	--	--	--	--	--		--	66,62
		--	-	A/B	77,00	--	66,86	--	--		--	72,59
PLATERINA	Lérida	--	-	A/B	89,66	111,07	102,59	81,82	98,42		--	100,04

**1-5 b FRUTAS Y HORTALIZAS**  
**PRECIOS DE PRODUCTOS NACIONALES**  
**Mercados representativos de producción**

Referencia: Reglamento Delegado (UE) 2017/891 de la Comisión, de 13 de marzo (DOUE de 25 de mayo). Art. 55 y Anexo VI  
 Precios a la salida del centro de acondicionamiento de productos seleccionados, embalados y, en su caso, en palés (€/100kg peso neto)

**CÍTRICOS**

PRODUCTO	MERCADO	VARIEDAD O TIPO	CAT.	CALIBRE	PRECIO MEDIO PONDERADO SEMANAL NACIONAL Semana 30 - 2018: 23/07 - 29/07
LIMÓN	ESPAÑA	Todas las variedades	1	3-4	101,26
NARANJA	ESPAÑA	Valencia Late	1	3-6	81,05

**FRUTAS DE PEPITA**

PRODUCTO	MERCADO	VARIEDAD O TIPO	CAT.	CALIBRE mm	PRECIO MEDIO PONDERADO SEMANAL NACIONAL Semana 30 - 2018: 23/07 - 29/07
MANZANA	ESPAÑA	Golden delicious	1	70/80	90,00
	ESPAÑA	Granny Smith	1	70/80	63,00
PERA	ESPAÑA	Blanquilla	1	55-60	100,00
	ESPAÑA	Conferencia	1	60/65+	89,00
UVA DE MESA	ESPAÑA	Todas las variedades con pepitas	1	-	181,55
	ESPAÑA	Todas las variedades sin pepitas	1	-	103,39

**FRUTAS DE HUESO**

PRODUCTO	MERCADO	VARIEDAD O TIPO	CAT.	CALIBRE	PRECIO MEDIO PONDERADO SEMANAL NACIONAL Semana 30 - 2018: 23/07 - 29/07
ALBARICOQUE	ESPAÑA	Todos los tipos y variedades	-	45-50 mm	76,64
CIRUELA	ESPAÑA	Todos los tipos y variedades	-	35-40 mm o superior	86,96
MELOCOTÓN	ESPAÑA	Pulpa Amarilla	1	A/B	71,39
	ESPAÑA	Pulpa Blanca	1	A/B	68,73
NECTARINA	ESPAÑA	Pulpa Amarilla	1	A/B	89,93

## I-5 PRECIOS EN MERCADOS REPRESENTATIVOS - FRUTAS Y HORTALIZAS

## PRECIOS DE PRODUCTOS NACIONALES

Mercados representativos de producción

Precios a la salida del centro de acondicionamiento de productos seleccionados, embalados y, en su caso, en palé/100 kg peso neto)

## HORTALIZAS

PRODUCTO	MERCADO	VARIEDAD O TIPO	CAT.	CALIBRE	DÍA/MES						PMPS	
					6/8	7/8	8/8	9/8	10/8	11/8		12/8
AJO	Cuenca	BLANCO	-	50-60 mm	180,00	180,00	180,00	180,00	180,00	--	--	180,00
	Albacete	MORADO	-	50-80 mm	160,00	160,00	160,00	160,00	160,00	--	--	160,00
	Córdoba	MORADO	-	50-80 mm	170,00	170,00	170,00	170,00	170,00	--	--	170,00
	Cuenca	MORADO	-	50-80 mm	261,81	261,81	261,81	261,81	261,81	--	--	261,81
	Albacete	PRIMAVERA	-	50-60 mm	95,00	95,00	95,00	95,00	95,00	--	--	95,00
	Córdoba	PRIMAVERA	-	50-60 mm	136,69	136,75	136,54	136,70	136,58	--	--	136,65
Cuenca	PRIMAVERA	-	50-60 mm	184,91	184,91	184,91	184,91	108,41	--	--	169,61	
BERENJENA	Almería	Todos los tipos y variedades	-	-	30,74	25,71	38,45	52,86	55,23	--	--	43,97
	Tarragona	Todos los tipos y variedades	-	-	68,17	68,17	68,17	68,17	68,17	--	--	68,17
CALABACÍN	Almería	Todas las variedades	-	14-21 g	20,38	15,71	19,56	18,57	24,50	--	--	20,30
	Murcia	Todas las variedades	-	14-21 g	37,00	38,00	40,00	40,00	40,00	--	--	39,04
	Navarra	Todas las variedades	-	14-21 g	70,00	70,00	70,00	70,00	70,00	--	--	70,00
CEBOLLA	Albacete	Todos los tipos y variedades	-	40-80 mm	21,50	21,50	21,50	21,50	21,50	--	--	21,50
	Ciudad Real	Todos los tipos y variedades	-	40-80 mm	12,00	12,00	12,00	12,00	12,00	--	--	12,00
	Cuenca	Babosa	-	40-80 mm	22,00	22,00	22,00	22,00	22,00	--	--	22,00
	Murcia	Grano	-	40-80 mm	15,00	15,00	17,00	14,00	17,00	--	--	15,68
CHAMPIÑÓN	Albacete	Cerrado	-	30-65 mm	180,55	180,55	180,55	180,55	180,55	--	--	180,55
	Cuenca	Cerrado	-	30-65 mm	195,00	195,00	195,00	195,00	195,00	--	--	195,00
	La Rioja	Cerrado	-	30-65 mm	221,93	221,32	221,46	221,17	221,17	--	--	221,42
	Navarra	Cerrado	-	30-65 mm	190,00	190,00	190,00	190,00	190,00	--	--	190,00
JUDÍA VERDE	Almería	Plana	-	-	--	100,00	--	135,71	--	--	--	117,86
	Tarragona	Todos los tipos y variedades	-	-	219,23	219,23	219,23	219,23	219,23	--	--	219,23
LECHUGA	Murcia	Baby	I	-	80,00	80,00	80,00	82,00	84,00	--	--	81,23
	Murcia	Iceberg	I	400g y+	80,00	76,00	79,00	82,00	80,00	--	--	79,38
	Murcia	Romana	I	400g y+	78,00	82,00	83,00	80,00	79,00	--	--	80,79
MELÓN	Murcia	Amarillo	-	-	52,00	50,00	50,00	50,00	48,00	--	--	49,88
	Murcia	Cantaloupe	-	-	63,00	60,00	60,00	65,00	60,00	--	--	61,20
	Murcia	Galia	-	-	62,00	55,00	55,00	60,00	61,00	--	--	58,41
	Murcia	Piel de Sapo	-	-	60,00	55,00	52,00	50,00	52,00	--	--	53,33
	Ciudad Real	Todos los tipos y variedades	-	-	58,00	58,00	58,00	58,00	58,00	--	--	58,00
PEPINO	Almería	De Almería	-	350-500 g	56,02	55,64	58,23	73,62	60,88	80,14	--	61,34
	Murcia	Español	-	M (20-25 cm)	52,00	55,00	54,00	55,00	54,00	--	--	53,77
	Almería	Morico	-	-	35,00	--	30,00	--	35,00	--	--	33,18
PIMIENTO	Alicante	Cuadrado Color	I	70 mm y +	107,01	107,01	107,01	107,01	107,01	--	--	107,01
	Almería	Cuadrado Color	I	70 mm y +	115,00	--	130,00	--	135,00	--	--	126,88
	Murcia	Cuadrado Color	I	70 mm y +	54,20	57,16	53,11	57,18	57,66	--	--	55,78
	Alicante	Cuadrado Verde	I	70 mm y +	111,93	111,93	111,93	111,93	111,93	--	--	111,93
	Almería	Cuadrado Verde	I	70 mm y +	70,00	57,65	70,59	72,94	67,06	--	--	67,65
	Murcia	Cuadrado Verde	I	70 mm y +	39,57	38,60	41,06	43,07	40,41	--	--	40,60
	Almería	Italiano Verde	I	40 mm y +	45,00	--	69,00	--	73,00	--	--	67,83
	Ciudad Real	Italiano Verde	I	40 mm y +	60,00	60,00	60,00	60,00	60,00	--	--	60,00
SANDÍA	Alicante	Con semillas	-	-	45,00	45,00	45,00	45,00	45,00	--	--	45,00
	Valencia	Con semillas	-	-	30,00	30,00	30,00	30,00	30,00	--	--	30,00
	Alicante	Sin semillas	-	-	54,00	54,00	54,00	54,00	54,00	--	--	54,00
	Castellón	Sin semillas	-	-	45,65	45,65	45,65	45,65	45,65	--	--	45,65
	Murcia	Sin semillas	-	-	35,00	38,00	40,00	38,00	38,00	--	--	37,77
	Toledo	Sin semillas	-	-	27,00	27,00	27,00	27,00	27,00	--	--	27,00
	Valencia	Sin semillas	-	-	35,00	35,00	35,00	35,00	35,00	--	--	35,00
Ciudad Real	Todos los tipos y variedades	-	-	26,00	26,00	26,00	26,00	26,00	--	--	26,00	
SETAS CULTIVADAS	La Rioja	Pleurotus ostreatus	-	-	249,66	249,66	250,69	249,66	249,66	--	--	249,86
TOMATE	Almería	Redondo	I	57-100mm	69,00	57,65	50,59	37,65	36,00	--	--	50,18
	Tarragona	Redondo	I	57-100mm	58,84	58,84	58,84	58,84	58,84	--	--	58,84
ZANAHORIA	Toledo	Todos los tipos y variedades	-	-	34,00	34,00	34,00	34,00	34,00	--	--	34,00

**I-5 b FRUTAS Y HORTALIZAS**  
**PRECIOS DE PRODUCTOS NACIONALES**  
**Mercados representativos de producción**

Referencia: Reglamento Delegado (UE) 2017/891 de la Comisión, de 13 de marzo (DOUE de 25 de mayo). Art. 55 y Anexo VI

Precios a la salida del centro de acondicionamiento de productos seleccionados, embalados y, en su caso, en palés (€/100kg peso neto)

**HORTALIZAS**

PRODUCTO	MERCADO	VARIEDAD O TIPO	CAT.	CALIBRE	PRECIO MEDIO PONDERADO SEMANAL NACIONAL Semana 30 - 2018: 23/07 - 29/07
AJO	ESPAÑA	Blanco	-	50-60 mm	180,00
	ESPAÑA	Morado	-	45-55 mm	191,65
	ESPAÑA	Primavera	-	50-60 mm	120,29
BERENJENA	ESPAÑA	Todos los tipos y variedades	-	40+/70+	47,01
CALABACÍN	ESPAÑA	Todas las variedades	-	14-21	43,11
CEBOLLA	ESPAÑA	Todos los tipos y variedades	-	40-80	21,14
CHAMPIÑÓN (SETAS CULTIVADAS)	ESPAÑA	Cerrado	-	Medio (30-65 mm)	189,81
JUDÍA (VERDE)	ESPAÑA	Todos los tipos y variedades	-	-	168,54
LECHUGA	ESPAÑA	Todos los tipos y variedades	I	400 g o superior	79,87
MELÓN	ESPAÑA	Todos los tipos y variedades	-	-	57,59
PEPINO	ESPAÑA	Variedades lisas	-	350-500 g	61,34
PIMIENTO DULCE	ESPAÑA	Todos los tipos y variedades	I	40 mm o superior	71,03
SANDÍA	ESPAÑA	Todos los tipos y variedades	-	-	29,65
TOMATE	ESPAÑA	Redondo	I	-	55,95
ZANAHORIA	ESPAÑA	Todos los tipos y variedades	-	-	34,00



## I-6 PRECIOS EN MERCADOS REPRESENTATIVOS VACUNO Y OVINO

## A) BOVINO

## 1.- PRECIO MEDIO NACIONAL (Euro/100 kg Canal) DE CANALES DE BOVINO PESADO SEGÚN MODELO COMUNITARIO DE CLASIFICACIÓN (R(CE) No 1249/2008 y R(UE) No 148/2014).

CATEGORÍA	CLASE DE CONFORMACIÓN Y DE ESTADO DE ENGRASAMIENTO	Semana 30/07-05/08 2018	Semana 06-12/08 2018	Variación €
<b>Categoría A: Canales de machos jóvenes sin castrar de más de un año y menos de dos años</b>	Muy buena y poco cubierta (U-2)	398,17	391,54	-6,63
	Muy buena y cubierta (U-3)	396,00	396,03	0,03
	<b>Precio medio ponderado Categoría U</b>	397,00	393,95	-3,05
	Buena y poco cubierta (R-2)	384,28	387,64	3,36
	Buena y cubierta (R-3)	381,13	382,36	1,23
	<b>Precio medio ponderado Categoría R</b>	382,81	385,18	2,37
	Menos buena y poco cubierta(O-2)	362,46	359,70	-2,76
<b>Categoría D: Canales de hembras que hayan parido</b>	Menos buena y cubierta (O-3)	356,19	357,64	1,45
	<b>Precio medio ponderado Categoría O</b>	360,33	359,00	-1,33
	Mediocre y poco cubierta (P-2)	199,72	202,95	3,23
	Mediocre y cubierta (P-3)	223,66	224,77	1,11
	<b>Precio medio ponderado Categoría P</b>	201,30	204,39	3,09
	Buena y cubierta (R-3)	267,23	273,87	6,64
	Buena y grasa (R-4)	320,28	318,14	-2,14
<b>Categoría E: Canales de otras hembras (de 12 meses ó más)</b>	<b>Precio medio ponderado Categoría R</b>	285,06	288,74	3,69
	Menos buena y poco cubierta(O-2)	236,48	238,32	1,85
	Menos buena y cubierta (O-3)	253,27	251,45	-1,82
	Menos buena y grasa (O-4)	276,63	277,80	1,17
	<b>Precio medio ponderado Categoría O</b>	248,68	248,66	-0,01
	Muy buena y poco cubierta (U-2)	404,90	403,54	-1,36
	Muy buena y cubierta (U-3)	396,58	398,60	2,02
<b>Categoría Z: Canales de animales desde 8 a menos de 12 meses</b>	<b>Precio medio ponderado Categoría U</b>	398,05	399,48	1,42
	Buena y poco cubierta (R-2)	390,18	380,20	-9,98
	Buena y cubierta (R-3)	383,77	387,19	3,42
	Buena y grasa (R-4)	362,94	370,53	7,59
	<b>Precio medio ponderado Categoría R</b>	382,69	385,36	2,68
	Menos buena y poco cubierta(O-2)	318,79	325,43	6,64
	Menos buena y cubierta (O-3)	337,97	336,51	-1,46
<b>Categoría O: Canales de animales desde 12 meses ó más</b>	Menos buena y grasa (O-4)	356,36	358,06	1,70
	<b>Precio medio ponderado Categoría O</b>	334,67	334,72	0,06
	Muy buena y poco cubierta (U-2)	416,58	418,57	2,00
	Muy buena y cubierta (U-3)	408,02	405,65	-2,38
	<b>Precio medio ponderado Categoría U</b>	412,05	411,74	-0,32
	Buena y poco cubierta (R-2)	394,35	395,03	0,68
	Buena y cubierta (R-3)	390,47	385,43	-5,04
<b>Categoría R: Canales de animales desde 8 a menos de 12 meses</b>	<b>Precio medio ponderado Categoría R</b>	391,51	388,00	-3,51
	Menos buena y poco cubierta(O-2)	345,72	343,93	-1,79
	Menos buena y cubierta (O-3)	343,98	352,98	9,00
	<b>Precio medio ponderado Categoría O</b>	344,99	347,70	2,71

**I-6 PRECIOS EN MERCADOS REPRESENTATIVOS VACUNO Y OVINO**
**2.-PRECIO MEDIO NACIONAL DEL BOVINO (Euro/100 kg)**

<b>BOVINO VIVO</b>	Semana 30/07-05/08 2018	Semana 06-12/08 2018	<b>Variación €</b>
Machos hasta 480 Kg. vivo	233,10	232,42	-0,68
Machos de más de 480 kg. vivo	209,51	209,52	0,01
Hembras que hayan parido	99,50	97,25	-2,25
Otras hembras de hasta 380 Kg. vivo	226,01	225,54	-0,47
Otras hembras de más de 380 Kg. vivo	213,48	211,38	-2,09

**3.-PRECIO MEDIO NACIONAL DE OTROS ANIMALES DE LA ESPECIE BOVINA ( (R(UE) No 807/2013) ).**

<b>OTROS BOVINOS</b>	Semana 30/07-05/08 2018	Semana 06-12/08 2018	<b>Variación €</b>
Terneros de ocho días a cuatro semanas tipo cruzado	182,58	176,67	-5,91
tipo frisón/país	128,11	123,31	-4,80
<i>Media ponderada nacional (Euro/Cabeza)</i>	155,35	149,99	-5,36
Bovinos ligeros comprendidos entre seis y doce meses			
<i>Media ponderada nacional (Euro/100 kg Vivo)</i>	283,48	281,66	-1,82

**B) CORDEROS**
**1.-PRECIOS MEDIOS NACIONALES DE CANALES DE OVINO FRESCAS O REFRIGERADAS R(CE) N° 315/2002  
Euro/100 kg Canal**

<b>CORDEROS I y II</b>	Semana 30/07-05/08 2018	Semana 06-12/08 2018	<b>Variación €</b>
Corderos I (12 a 13 kg/canal)	558,44	576,96	18,52
Corderos II (13,1 a 16 kg/canal)	512,49	530,66	18,17
<i>Media ponderada</i>	535,47	553,81	18,34

**2.-PRECIOS MEDIOS DE CANALES DE OVINO FRESCAS O REFRIGERADAS EN LOS MERCADOS NACIONALES  
REPRESENTATIVOS PARA LA C.E.**

<b>MERCADO REPRESENTATIVO Cordero 9-19 kg</b>	Semana 30/07-05/08 2018	Semana 06-12/08 2018	<b>Variación €</b>
Barcelona	640,00	656,79	16,79
Madrid	630,08	680,08	50,00
Valencia	684,26	684,26	0,00
Albacete	560,77	578,77	18,00
Extremadura	554,94	586,63	31,69
Segovia	522,20	542,20	20,00
Toledo	553,80	573,80	20,00
Zaragoza	572,46	572,46	0,00
<i>Media ponderada</i>	557,76	577,07	19,32

**PRECIOS EN MERCADOS REPRESENTATIVOS - PRODUCTOS GANADEROS**

**D-1)-CANAL PORCINO CAPA BLANCA**  
**CLASIFICACIÓN EUROP (R(CE) No 1249/2008 y R(UE) No 148/2014)**  
**Euro/100 kg Canal**

	Clase S			Clase E			Clase U		
	Semana 30/07-05/08 2018	Semana 06-12/08 2018	Variación €	Semana 30/07-05/08 2018	Semana 06-12/08 2018	Variación €	Semana 30/07-05/08 2018	Semana 06-12/08 2018	Variación €
<b>PRECIO MEDIO NACIONAL</b>	157,15	157,38	0,23	152,12	151,54	-0,58	159,49	158,44	-1,04

	Clase R			Clase O			Clase P		
	Semana 30/07-05/08 2018	Semana 06-12/08 2018	Variación €	Semana 30/07-05/08 2018	Semana 06-12/08 2018	Variación €	Semana 30/07-05/08 2018	Semana 06-12/08 2018	Variación €
<b>PRECIO MEDIO NACIONAL</b>	160,23	159,74	-0,49	156,21	156,46	0,25	142,44	143,43	0,99

**D-2)-PORCINO CEBADO**

**Euros/kg vivo**

MERCADO REPRESENTATIVO	SELECTO			NORMAL			GRASO		
	Semana 30/07-05/08 2018	Semana 06-12/08 2018	Variación €	Semana 30/07-05/08 2018	Semana 06-12/08 2018	Variación €	Semana 30/07-05/08 2018	Semana 06-12/08 2018	Variación €
Albacete	--	--	--	--	--	--	--	--	--
Barcelona	--	--	--	1,31	1,31	0,00	1,28	1,28	0,00
Huesca	1,27	1,27	0,00	1,25	1,25	0,00	1,23	1,23	0,00
Lleida	1,26	1,26	0,00	1,25	1,25	0,00	1,23	1,23	0,00
Murcia	1,30	1,30	0,00	1,28	1,28	0,00	1,28	1,28	0,00
Pontevedra	1,28	1,28	0,00	1,26	1,26	0,00	1,63	1,63	0,00
Salamanca	1,26	1,26	0,00	1,24	1,24	0,00	1,38	1,38	0,00
Segovia	1,26	1,26	0,00	1,25	1,25	0,00	1,38	1,38	0,00
Zaragoza	1,29	1,29	0,00	1,25	1,25	0,00	1,23	1,23	0,00

**PRECIOS EN MERCADOS REPRESENTATIVOS - PRODUCTOS GANADEROS - PORCINO**

**E) - PORCINO PRECOZ  
LECHONES, OTRAS CALIDADES.**

Euro/100 Kg vivo

<b>Cerdas de Desvieje</b>	Semana 30/07-05/08 2018	Semana 06-12/08 2018	<b>Variación €</b>
Cerdas de Desvieje	52,63	52,63	0,00
<b>CERDOS CEBADOS</b>			
Categoría U	122,81	122,00	-0,80
<b>LECHONES</b>			
Lleida.Base 20kg de peso.	105,00	100,00	-5,00
Segovia.Base 20kg de peso.	150,00	145,00	-5,00
Media nacional. Calidad Normal. Base 20 kg de peso	123,92	119,07	-4,85

**F) - TRONCO IBÉRICO**

Euro/100 Kg vivo

<b>TOSTONES</b>	Semana 30/07-05/08 2018	Semana 06-12/08 2018	<b>Variación €</b>
De 5 a 9 kilos	298,57	343,57	45,00
De 9 a 12 kilos	492,14	532,86	40,71
<b>LECHONES</b>			
Lechón Ibérico Cruzado Base 23 kg	366,50	360,83	-5,67
<b>MARRANOS</b>			
Marranos Ibéricos de 35 a 60 kg	339,13	339,13	0,00
<b>PRIMALES</b>			
Primals Ibéricos de 60 a 100 kg	--	--	--
<b>CERDO CEBADO</b>			
Cerdo Cebado (Intensivo)	207,04	206,90	-0,14
Cerdo Cebado de Campo (Extensivo)	215,09	214,95	-0,14
Cerdo Cebado de Bellota 100% Ibérico	--	--	--
<b>DESVIEJE</b>			
Reproductores de desvieje	117,39	108,70	-8,70
<b>REPRODUCTORES</b>			
Reproductores >6 meses	374,50	374,50	0,00
<b>CASTRONAS</b>			
Castronas	100,00	100,00	0,00

Denominaciones de acuerdo con la Norma de Calidad (RD 4/2014)

**PRECIOS DE MERCADO. PAÍSES MIEMBROS UE**

Semana 31 (del 30 de julio al 5 de agosto). Año 2018

**1.- PRECIO MEDIO NACIONAL DE LAS CANALES DE BOVINO PESADO SEGÚN MODELO DE CLASIFICACIÓN (R(CE) No 1308/2013. Annex IV. A)**  
(Commission Regulation - R 2017/1185 Art. 11 - Annex I.6 )  
(Euros/100 kg)

CATEGORIA	CLASE DE CONFORMACIÓN Y DE ESTADO DE ENGRASAMIENTO	Alemania (DE)	Irlanda (IE)	España (ES)	Francia (FR)	Italia (IT)	Polonia (PL)	Portugal (PT)	Reino Unido (UK)	UE-28	% España / UE
Categoría A: Canales de machos jóvenes sin castrar de más de 12 y menos 24 meses	Muy buena y poco cubierta (U-2)	380,1	388,0	<b>398,2</b>	407,0	400,4	345,5	394,6	390,8	<b>391,8</b>	<b>1,6</b>
	Muy buena y cubierta (U-3)	375,9	389,3	<b>396,0</b>	388,0	404,9	348,1	396,5	391,8	<b>385,5</b>	<b>2,7</b>
	Buena y poco cubierta (R-2)	373,3	374,8	<b>384,3</b>	381,0	367,3	334,3	376,7	381,6	<b>368,3</b>	<b>4,4</b>
	Buena y cubierta (R-3)	368,2	376,1	<b>381,1</b>	373,0	380,4	335,9	388,2	386,0	<b>369,9</b>	<b>3,0</b>
	Menos buena y poco cubierta (O-2)	334,1	351,0	<b>362,5</b>	326,0	319,9	326,6	341,8	344,8	<b>336,2</b>	<b>7,8</b>
	Menos buena y cubierta (O-3)	339,6	352,7	<b>356,2</b>	327,0	317,1	329,4	366,9	353,6	<b>341,4</b>	<b>4,3</b>
	<b>Categoría A</b>		<b>364,6</b>	<b>375,3</b>	<b>386,0</b>	<b>377,7</b>	<b>394,2</b>	<b>331,5</b>	<b>378,0</b>	<b>372,9</b>	<b>369,0</b>
Categoría D: Hembras paridas	Buena y cubierta (R-3)	319,4	323,7	<b>267,2</b>	377,0	312,1	297,6	241,5	310,3	<b>344,6</b>	<b>-22,5</b>
	Buena y grasa (R-4)	320,1	321,9	<b>320,3</b>	365,0	317,1	295,5	239,0	310,2	<b>317,0</b>	<b>1,0</b>
	Menos buena y poco cubierta (O-2)	285,7	295,9	<b>236,5</b>	335,0	262,3	267,6	214,6	279,2	<b>269,7</b>	<b>-12,3</b>
	Menos buena y cubierta (O-3)	286,1	299,1	<b>253,3</b>	331,0	277,2	282,6	214,2	290,4	<b>291,3</b>	<b>-13,0</b>
	Menos buena y grasa (O-4)	294,3	300,0	<b>276,6</b>	319,0	287,8	288,2	217,3	290,5	<b>291,0</b>	<b>-4,9</b>
	Mediocre y poco cubierta (P-2)	231,1	262,3	<b>199,7</b>	276,0	231,3	242,4	204,3	243,4	<b>240,6</b>	<b>-17,0</b>
	Mediocre y cubierta (P-3)	242,5	285,7	<b>223,7</b>	300,0	253,3	268,8	203,6	260,3	<b>279,6</b>	<b>-20,0</b>
<b>Categoría D</b>		<b>280,6</b>	<b>294,5</b>	<b>249,2</b>	<b>330,5</b>	<b>251,8</b>	<b>272,7</b>	<b>211,6</b>	<b>280,0</b>	<b>287,3</b>	<b>-13,2</b>
Categoría E: Hembras de más de 12 meses	Muy buena y poco cubierta (U-2)	385,4	402,9	<b>404,9</b>	442,0	430,4	328,2	398,1	407,4	<b>419,8</b>	<b>-3,6</b>
	Muy buena y cubierta (U-3)	374,6	406,8	<b>396,6</b>	449,0	458,0	331,5	395,8	413,0	<b>420,3</b>	<b>-5,6</b>
	Buena y poco cubierta (R-2)	368,6	384,7	<b>390,2</b>	382,0	423,9	322,4	388,5	393,3	<b>375,1</b>	<b>4,0</b>
	Buena y cubierta (R-3)	368,3	392,0	<b>383,8</b>	391,0	435,4	321,0	382,1	403,6	<b>382,6</b>	<b>0,3</b>
	Buena y grasa (R-4)	363,1	392,0	<b>362,9</b>	372,0		324,9	390,0	407,9	<b>393,1</b>	<b>-7,7</b>
	Menos buena y poco cubierta (O-2)	284,2	359,1	<b>318,8</b>	315,0	300,1	294,5	365,0	356,3	<b>305,1</b>	<b>4,5</b>
	Menos buena y cubierta (O-3)	288,4	374,9	<b>338,0</b>	334,0	305,9	301,5	355,3	384,5	<b>329,1</b>	<b>2,7</b>
	Menos buena y grasa (O-4)	295,0	373,9	<b>356,4</b>	333,0	261,8	303,4	368,3	394,0	<b>369,5</b>	<b>-3,6</b>
	<b>Categoría E</b>		<b>344,4</b>	<b>387,3</b>	<b>386,7</b>	<b>406,9</b>	<b>439,1</b>	<b>308,8</b>	<b>379,9</b>	<b>401,3</b>	<b>381,9</b>
Categoría Z: Canales de machos y hembras de más de 8 y menos de 12 meses	Muy buena y poco cubierta (U-2)			<b>416,6</b>		488,6	362,6	403,6	335,2	<b>432,6</b>	<b>-3,7</b>
	Muy buena y cubierta (U-3)			<b>408,0</b>				397,0		<b>406,6</b>	<b>0,3</b>
	Buena y poco cubierta (R-2)		372,1	<b>394,4</b>		402,0	337,3	361,2		<b>388,9</b>	<b>1,4</b>
	Buena y cubierta (R-3)			<b>390,5</b>		421,1		384,3	379,5	<b>389,3</b>	<b>0,3</b>
	Menos buena y poco cubierta (O-2)			<b>345,7</b>		429,7	281,2	336,1	346,4	<b>343,2</b>	<b>0,7</b>
	Menos buena y cubierta (O-3)			<b>344,0</b>		357,0	319,3	357,5	346,0	<b>338,9</b>	<b>1,5</b>
	<b>Categoría Z</b>		<b>372,1</b>	<b>374,7</b>		<b>449,8</b>	<b>301,1</b>	<b>352,9</b>	<b>350,3</b>	<b>371,4</b>	<b>0,9</b>

[https://ec.europa.eu/agriculture/market-observatory/meat/beef/weekly-carcase-prices\\_en](https://ec.europa.eu/agriculture/market-observatory/meat/beef/weekly-carcase-prices_en)

**2.- PRECIO MEDIO NACIONAL DE ANIMALES VIVOS DE LA ESPECIE BOVINA**  
(Commission Regulation - R 2017/1185 Art. 11 - Annex I.6)

CATEGORIA	Alemania (DE)	Irlanda (IE)	España (ES)	Francia (FR)	Italia (IT)	Polonia (PL)	Reino Unido (UK)	UE-28	% España / UE
Bovinos de más de 6 y menos de 12 meses (Euros/kg vivo) (Media ponderada Frison y Cruzado)	1,95	2,18	<b>2,83</b>	2,80	2,98	2,47	1,66	<b>2,34</b>	<b>20,98</b>
Terneros de 8 días a 4 semanas (Euros/cabeza):									
	. FRISON/PAIS	109,17	160,14	<b>128,11</b>	84,00	156,66	141,58	48,95	<b>110,31</b>
. CRUZADO	187,40	210,48	<b>182,58</b>	237,00	281,39	194,33	207,97	<b>222,67</b>	<b>-18,01</b>

[https://ec.europa.eu/agriculture/market-observatory/meat/beef/weekly-live-prices\\_en](https://ec.europa.eu/agriculture/market-observatory/meat/beef/weekly-live-prices_en)

Semana 31 (del 30 de julio al 5 de agosto). Año 2018

## B) OVINO

PRECIOS MEDIOS NACIONALES DE LAS CANALES DE LA ESPECIE OVINA, SEGÚN MODELO DE CLASIFICACIÓN (R(CE) No 1308/2013. Annex IV. C)  
(Commission Regulation - R 2017/1185 Art. 11 - Annex I.6)  
(EUROS\100 kg CANAL)

CATEGORIA	Bélgica (BE)	Alemania (DE)	España (ES)	Francia (FR)	Irlanda (IE)	Italia (IT)	Holanda (NL)	Polonia (PL)	Portugal (PT)	Reino Unido (UK)	UE-28	% España / UE
Canales de Corderos Pesados (>13 kg)	510,70	548,20	<b>512,49</b>	626,00	490,93	487,00	592,49	419,90		470,82	<b>471,35</b>	<b>8,73</b>
Canales de Corderos Ligeros (<13 kg)			<b>558,44</b>			584,00		(*)	493,20		<b>531,75</b>	<b>5,02</b>

CATEGORIA	Bulgaria (BG)	Estonia (EE)	Grecia (EL)	Croacia (HR)	Letonia (LV)	Hungría (HU)	Rumanía (RO)	Eslovenia (SI)	Eslovaquia (SK)	UE-28	% Croacia/UE
Canales de Corderos Pesados (>13 kg)		c		<b>567,22</b>	338,23	(*)	200,71			<b>471,35</b>	<b>20,34</b>
Canales de Corderos Ligeros (<13 kg)	(*)		(*)	<b>587,54</b>	390,01	568,11	(*)	528,07	(*)	<b>531,75</b>	<b>10,49</b>

(\*) Data unavailable

c Confidential

[https://ec.europa.eu/agriculture/sheep-goats/presentations\\_en](https://ec.europa.eu/agriculture/sheep-goats/presentations_en)

## C) PORCINO

PRECIOS MEDIOS NACIONALES DE LAS CANALES DE LA ESPECIE PORCINA, SEGÚN MODELO DE CLASIFICACIÓN (R(CE) No 1308/2013. Annex IV. B)  
(Commission Regulation - R 2017/1185 Art. 11 - Annex I.6)  
(EUROS\100 kg CANAL)

CATEGORIA	Bélgica (BE)	Alemania (DE)	España (ES)	Francia (FR)	Irlanda (IE)	Italia (IT)	Holanda (NL)	Polonia (PL)	Portugal (PT)	Reino Unido (UK)	UE-28	% España / UE
Porcino. Clase S (>60% magro)	125,70	148,26	<b>157,15</b>	140,00	138,00		126,13	142,70	174,00	169,79	<b>147,52</b>	<b>6,53</b>
Porcino. Clase E (60-55% magro)	116,20	144,51	<b>152,12</b>	132,00	137,33	(*)	124,99	140,54	174,00	166,86	<b>143,36</b>	<b>6,11</b>
Porcino. Clase R (50-45% magro)		115,02	<b>160,23</b>			197,08				153,99	<b>167,47</b>	<b>-4,32</b>
Lechones (Euros/unidad)	30,75	39,60	<b>24,78</b>	25,40		81,45	19,25	41,67	38,00	62,96	<b>37,10</b>	<b>-33,21</b>

(\*) Data unavailable

[https://ec.europa.eu/agriculture/market-observatory/meat/pigmeat/statistics\\_en](https://ec.europa.eu/agriculture/market-observatory/meat/pigmeat/statistics_en)

## D) POLLOS Y HUEVOS

PRECIO MEDIO NACIONAL DE CANALES DE POLLOS (65% RENDIMIENTO), Y DE HUEVOS (MEDIA DE LAS CLASES L Y M)  
(Commission Regulation - R 2017/1185 Art. 11 - Annex I.8 (Eggs) y Annex I.9 (chicken))

CATEGORIA	Bélgica (BE)	Alemania (DE)	España (ES)	Francia (FR)	Irlanda (IE)	Italia (IT)	Holanda (NL)	Polonia (PL)	Portugal (PT)	Reino Unido (UK)	UE-28	% España / UE
Pollos. 65% de rendimiento (Euros/100kg canal)	180,00	277,00	<b>177,20</b>	230,00	97,32	193,75	c	140,40	163,00	(*)	<b>187,77</b>	<b>-5,63</b>
Huevos. Media Clases L y M (Euros/100 kg)	92,31	100,74	<b>84,00</b>	101,97	150,46	164,68	86,00	(*)	113,76	(*)	<b>112,77</b>	<b>-25,51</b>

c Confidential

(\*) Data unavailable

[https://ec.europa.eu/agriculture/poultry/presentations\\_en](https://ec.europa.eu/agriculture/poultry/presentations_en)
[https://ec.europa.eu/agriculture/eggs/presentations\\_en](https://ec.europa.eu/agriculture/eggs/presentations_en)



GOBIERNO  
DE ESPAÑA

MINISTERIO  
DE AGRICULTURA, PESCA  
Y ALIMENTACIÓN