



2 de enero 2019

Índice:

1. Precios Medios Nacionales, comentarios y gráficos

2. Precios en Mercados Representativos UE (nacionales)

- 2.1 Cereales
- 2.2 Vinos
- 2.3 Aceites y Semillas
- 2.4 Frutas y Hortalizas
- 2.5 Vacuno
- 2.6 Ovino
- 2.7 Porcino

3. Precios en Mercados Representativos UE (semana anterior)



GOBIERNO
DE ESPAÑA

MINISTERIO
DE AGRICULTURA, PESCA
Y ALIMENTACIÓN

SUBSECRETARÍA

Subdirección General de Análisis, Coordinación y Estadística

sgestadi@mapama.es

<http://www.mapama.gob.es/es/estadistica/temas/default.aspx>

Publicación elaborada por la
Subsecretaría
Subdirección General de Análisis, Coordinación y Estadística



**MINISTERIO
DE AGRICULTURA, PESCA
Y ALIMENTACIÓN**

Edita

© Ministerio de Agricultura, Pesca y Alimentación
Secretaría General Técnica
Centro de Publicaciones
Catálogo de Publicaciones de la Administración General del Estado:
<http://publicacionesoficiales.boe.es/>

N.I.P.O.: 013-18-086-0

Se permite la utilización, copia o reproducción de los datos de este Boletín siempre que se cite expresamente su procedencia

PRECIOS MEDIOS NACIONALES AGRÍCOLAS (I)

PRODUCTOS AGRÍCOLAS (especificaciones)		Semana 51 17-23/12	Semana 52 24-30/12	Variación semanal euros	Variación semanal %
CEREALES					
(1)	Trigo blando panificable (€/t)	198,08	198,40	0,32	0,16
(1)	Trigo duro (€/t)	205,67	205,67	0,00	0,00
(1)	Cebada pienso (€/t)	186,57	186,45	-0,12	-0,06
(1)	Cebada malta (€/t)	196,36	196,32	-0,04	-0,02
(1)	Maíz grano (€/t)	181,28	181,69	0,41	0,23
(4)	Arroz cáscara (€/t)	293,55	293,57	0,02	0,01
(4)	Arroz blanco (€/t)	539,76	529,49	-10,27	-1,90
(4)	Arroz blanco vaporizado (€/t)	611,68	611,68	0,00	0,00
ALFALFA, PIPA DE GIRASOL, COLZA Y GUISANTES					
(1)	Alfalfa (€/t)	171,43	171,43	0,00	0,00
(1)	Pipa de girasol 9-2-44 (€/t)	307,30	296,23	-11,07	-3,60
(1)	Pipa de girasol alto oleico (€/t)	364,84	363,73	-1,10	-0,30
(4)	Colza grano (€/t)	310,24	307,88	-2,37	-0,76
(4)	Guisantes secos (€/t)	204,34	204,39	0,05	0,03
VINOS					
(2)	Vino blanco sin DOP/IGP (€/hectolitro)	35,65	34,33	-1,33	-3,72
(2)	Vino tinto sin DOP/IGP , 12 p. color (€/hectolitro)	49,08	48,89	-0,19	-0,39
(2)	Vino con DOP/IGP blanco RUEDA (€/hectolitro)	(*) 273,90	(**) 202,39	-71,51	-26,11
(2)	Vino con DOP/IGP tinto RIOJA (€/hectolitro)	(*) 240,30	(**) 240,30	0,00	0,00
ACEITES VEGETALES					
(3)	Aceite de oliva virgen extra < 0,8° (€/100 kg)	281,52	280,87	-0,65	-0,23
(3)	Aceite de oliva virgen, de 0,8° a 2° (€/100 kg)	252,24	252,19	-0,05	-0,02
(3)	Aceite de oliva lampante > 2° (€/100 kg)	233,80	234,31	0,51	0,22
(3)	Aceite de oliva refinado (€/100 kg) (***)	240,72	239,56	-1,16	-0,48
(3)	Aceite de oliva orujo crudo (€/100 kg) (****)	107,83	108,67	0,83	0,77
(3)	Aceite de oliva orujo refinado (€/100 kg) (****)	145,50	145,00	-0,50	-0,34
(3)	Aceite de girasol refinado (€/100 kg) (*****)	70,97	70,97	0,00	0,00

Posición comercial:

(1) Entrada industria; (2) Salida bodega; (3) Salida almazara; (4) Granel sobre almacén

(*) (**) En los vinos con DOP/IGP los precios son mensuales. (*) Precios Noviembre 2018. (**) Precio Diciembre 2018.

(***) Aceite de oliva refinado. Valores media aritmética de Córdoba, Jaén, Sevilla y Tarragona

(****) Aceites de orujo crudo y orujo refinado. Valores media aritmética de Córdoba, Jaén y Tarragona.

(*****) Aceite de girasol refinado. Valores media aritmética de Córdoba, Sevilla y Tarragona.

COMENTARIOS DE MERCADO

● **CEREALES** (▲ ▼): Ligeros movimientos de subida y bajada en los precios medios de los cereales grano. Entre las subidas están la del maíz grano 0,23% y la del trigo blando panificable 0,16%. El arroz cáscara sólo se mueve un 0,01%; mientras que el arroz blanco desciende un (-1,90%) y el vaporizado permanece estable. Los otros descensos han correspondido a cebada pienso (-0,06%) y cebada malta (-0,02%).

● **VINOS** (▼): Descenso en los precios medios de los vinos sin DOP/IGP, siendo más significativo en blanco con un (-3,72%). El vino tinto desciende un (-0,39%). Respecto de los vinos con DOP/IGP el blanco RUEDA de la vendimia 2018 ha comenzado a comercializarse con un descenso significativo del (-26,11%) respecto del precio final de la campaña precedente. El tinto RIOJA de la vendimia 2018 aún no ha empezado a comercializarse.

● **ACEITES VEGETALES** (▼ ▲): Predominio de los descensos en los precios medios de los principales aceites de oliva. Aceite de oliva refinado (-0,48%), aceite de orujo refinado (-0,34%), aceite virgen extra (-0,23%) y aceite virgen (-0,02%). Las subidas se han producido en aceite de orujo crudo 0,77% y aceite lampante 0,22%. El aceite de girasol refinado permanece estable.

PRECIOS MEDIOS NACIONALES AGRÍCOLAS (2)

PRODUCTOS AGRÍCOLAS (especificaciones)		Semana 51 17-23/12	Semana 52 24-30/12	Variación semanal euros	Variación semanal %
FRUTAS					
(4)	Clementina (€/100 kg)	15,93	15,95	0,02	0,13
(4)	Limón (€/100 kg)	28,13	24,98	-3,14	-11,17
(4)	Naranja (€/100 kg)	17,42	16,62	-0,80	-4,59
(4)	Aguacate (€/100 kg)	135,59	135,59	0,00	0,00
(4)	Manzana Golden (€/100 kg)	46,56	46,56	0,00	0,00
(4)	Pera Blanquilla (€/100 kg)	55,82	55,82	0,00	0,00
(4)	Plátano (€/100 kg)	70,75	69,19	-1,56	-2,20
HORTALIZAS					
(4)	Acelga (€/100kg)	44,61	44,36	-0,25	-0,56
(4)	Ajo seco (€/100kg)	175,00	175,00	0,00	0,00
(4)	Alcachofa (€/100kg)	120,31	98,08	-22,23	-18,48
(4)	Berenjena (€/100 kg)	35,09	42,23	7,14	20,35
(4)	Calabacín (€/100 kg)	28,59	20,40	-8,20	-28,67
(4)	Cebolla (€/100 kg)	28,50	28,50	0,00	0,00
(4)	Champiñón (€/100kg)	143,71	144,37	0,66	0,46
(4)	Coliflor (€/100kg)	41,43	37,62	-3,81	-9,20
(4)	Col-repollo (€/100kg)	29,77	29,34	-0,42	-1,42
(4)	Escarola (€/100kg)	53,80	53,44	-0,36	-0,66
(4)	Haba verde (€/100 kg)	139,98	138,45	-1,54	-1,10
(4)	Judía verde tipo plana (€/100 kg)	186,01	181,75	-4,26	-2,29
(4)	Lechuga Romana (€/100 ud)	23,22	23,77	0,54	2,34
(4)	Pepino (€/100 kg)	32,05	27,79	-4,26	-13,29
(4)	Pimiento verde tipo italiano (€/100 kg)	62,42	76,51	14,10	22,58
(4)	Tomate liso (€/100 kg)	56,67	56,24	-0,44	-0,77
(4)	Zanahoria (€/100 kg)	20,61	20,61	0,00	0,00
(4)	Patata (€/100 kg)	27,84	29,15	1,32	4,73

Posición comercial:

(4) Granel: sobre árbol, finca, almacén, agricultor, alhóndiga, lonja

COMENTARIOS DE MERCADO

- **CÍTRICOS (▼):** Ligeramente incremento del precio en clementina (0,13%), observando descensos en naranja (-4,59%) más acusados en limón (-11,17%).
- **FRUTAS DE PEPITA (=):** Sin variación en las cotizaciones.
- **PLÁTANO:** Descenso moderado del plátano en la semana de referencia (-2,20%).
- **HORTALIZAS (▼ ▲):** Desigual comportamiento en las hortalizas objeto de seguimiento; destacando el fuerte ascenso del pimiento verde tipo italiano (22,58%) y la berenjena (20,35%); en contraste con las disminuciones registradas en calabacín (-28,67%), alcachofa (-18,48%), pepino (-13,29%) y coliflor (-9,20%).
- **PATATA (▲):** Sube la patata (4,73%).

PRECIOS MEDIOS NACIONALES AGRÍCOLAS

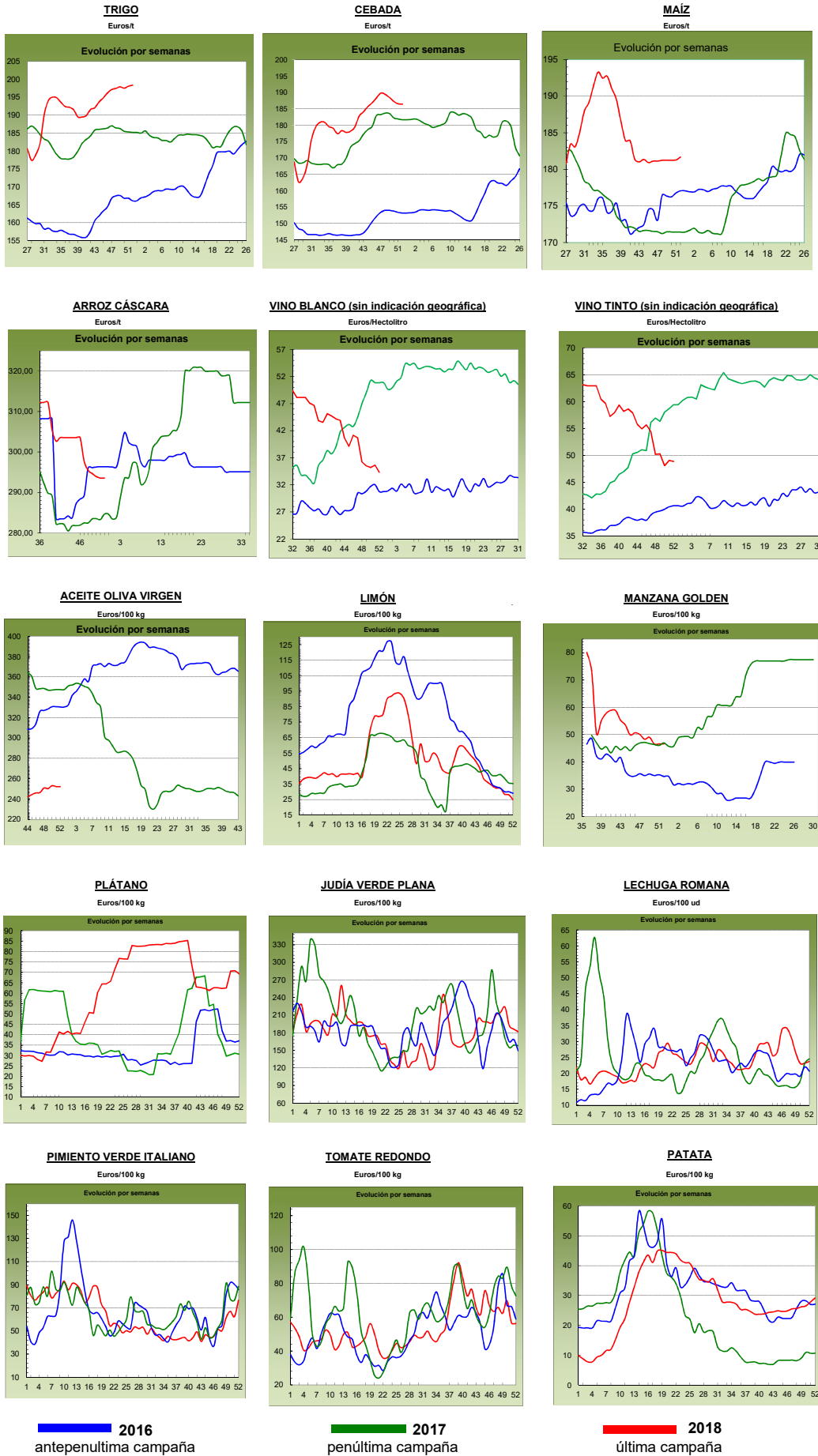

PRECIOS MEDIOS NACIONALES GANADEROS

PRODUCTOS GANADEROS (especificaciones)		Semana 51 17-23/12	Semana 52 24-30/12	Variación semanal euros	Variación semanal %
VACUNO					
(5)	Ternera, 180-300 kilos (€/100 kg canal)	389,84	390,01	0,17	0,04
(5)	Machos de 12 a 24 meses (Clase R) (€/100 kg canal)	373,38	376,21	2,83	0,76
(5)	Animales de 8 a 12 meses (Clase R) (€/100 kg canal)	387,21	398,06	10,85	2,80
(5)	Bovino vivo, conjunto categorías (€/100 kg vivo)	198,69	198,52	-0,17	-0,09
CORDERO					
(5)	Corderos 9-19 kilos (€/100 kg canal)	621,53	621,14	-0,39	-0,06
(5)	Corderos 12-16 kilos (€/100 kg canal)	590,07	590,07	0,00	0,00
PORCINO					
(5)	Porcino >60% magro (Clase S) (€/100 kg canal)	131,70	131,59	-0,11	-0,08
(5)	Porcino 60-55% magro (Clase E) (€/100 kg canal)	127,64	128,64	1,00	0,78
(5)	Porcino 55-50% magro (Clase U) (€/100 kg canal)	133,24	131,86	-1,38	-1,04
(5)	Porcino 50-45% magro (Clase R) (€/100 kg canal)	132,24	128,45	-3,79	-2,87
(5)	Lechon 20 kg (€/unidad)	41,73	41,93	0,20	0,48
POLLO					
(6)	Pollo, media de canales del 83% y 65% rdto. (€/100 kg canal)	155,85	158,23	2,38	1,53
(6)	Pollo P10 (83% rdto.) (€/100 kg canal)	155,44	156,98	1,54	0,99
(6)	Pollo P90 (65% rdto.) (€/100 kg canal)	155,90	158,39	2,49	1,60
HUEVOS					
(7)	Huevos, media Clase L y M (€/100 kg)	98,28	98,31	0,03	0,03
(7)	Huevos - Clase L (€/docena)	0,80	0,80	0,00	0,00
(7)	Huevos - Clase M (€/docena)	0,69	0,69	0,00	0,00
CONEJO					
(8)	Conejo 1,8-2,2 kilo, vivo (€/100 kg)	192,46	183,71	-8,75	-4,55
LECHE Y PRODUCTOS LÁCTEOS					
(10)	Suero de leche en polvo (€/100 kg)	79,72	78,73	-0,99	-1,24
(9)	Leche de vaca (€/100 litros). Fuente: FEAGA	Precio noviembre 2018: 33,30 €/100 litros			
MIEL					
(11)	Miel multifloral a granel (€/100 kg)	Precio septiembre 2018: 309,28 €/100 kg			

Posición comercial:

(5) Entrada matadero; (6) Salida muelle matadero; (7) Salida muelle centro de embalaje; (8) Salida granja; (9) Precio pagado al ganadero
(10) Precio franco fábrica sin impuestos ni costes; (11) Venta a la industria o mayorista

COMENTARIOS DE MERCADO

● **VACUNO** (▲=): En esta semana atípica por las fiestas de Navidad, donde ha habido dos/tres días hábiles según la comunidad autónoma, las cotizaciones de los **canales de vacuno** han anotado subidas generalizadas, dada la buena demanda de este producto en estas fechas. Así, se registraron subidas del 2,80% en las canales de los animales 8-12 meses, del 0,76% en las de los machos 12-24 meses y del 0,04% en las de las terneras. Las cotizaciones de los **animales con destino vida** (=) anotan una mínima variación del (-0,09%) debido a los pocos días hábiles que ha tenido esta última semana del año.

● **OVINO** (=): Los festivos de esta semana han mantenido las cotizaciones de los **canales de corderos** estables (-0,06% de variación en las canales de los corderos 9-19 kilos y 0,00% en las de los corderos 12-16 kilos). Las compras de los comercializadores ya estaban hechas anteriormente para poder abastecer la mayor demanda que se produce en estos días, por lo que esta semana ha sido de transición, sin grandes movimientos en compras y ventas.

● **PORCINO** (▼): Mientras las cotizaciones de los porcinos vivos siguen sin variar en casi todas las provincias, las de los **canales de porcino de capa blanca** registran descensos medios semanales del (-0,80%). La actividad comercial ha sido baja y, los precios de la carne tienen que reducirse ante una oferta que supera ampliamente a la demanda. Sin apenas movimientos comerciales en el **lechón base 20 kg** (=), por lo que su precio no ha variado significativamente (0,48%). Con una semana con dos/tres días hábiles, según comunidades, lo previsible era que la comercialización de este producto se parase.

● **POLLOS** (▲): La buena demanda de **canales de pollos** en estas fiestas navideñas permite que sus cotizaciones aumenten un 1,53%.

● **HUEVOS** (=): Como sucede con el resto de los sectores en esta semana de Nochebuena y Navidad, la falta de movimientos comerciales en los huevos permite que las cotizaciones de los mismos permanezcan invariables (0,00% de variación tanto en la docena de la Clase L como en la de la Clase M).

● **CONEJO** (▼): La mínima demanda de **conejos vivos de granja** provoca un descenso del (-4,55%) en sus cotizaciones.

● **PRODUCTOS LÁCTEOS** (▼): Descenso del (-1,24%) en el precio del **suero de leche en polvo**.

PRECIOS MEDIOS NACIONALES GANADEROS

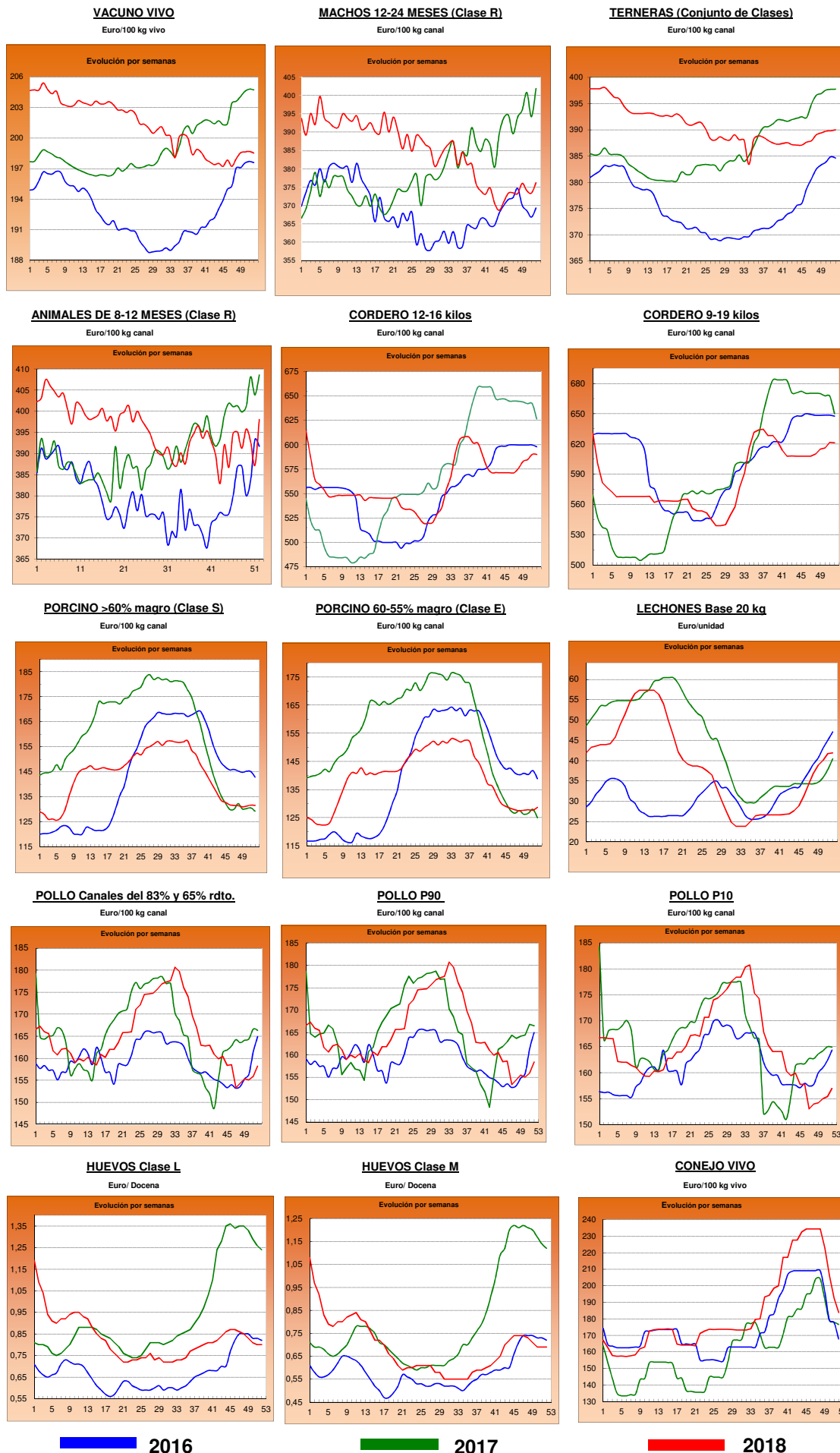

2016

2017

2018

I-2 PRECIOS EN MERCADOS REPRESENTATIVOS - CEREAL

Precios en Euro/Tonelada

REGLAMENTO (UE) 2017/1185 DE LA COMISION. Artículo 11, Anexo I. 1.

Precios de comercio al por mayor. Mercancía nacional y/o importada, sobre vehículo

PRODUCTO	MERCADO REPRESENTATIVO	Semana 17-23/12 2018	Semana 24-30/12 2018	Variación €
Trigo Blando Panificable	Albacete	195,00	196,00	1,00
	Ávila	194,00	194,00	0,00
	Barcelona	219,00	219,00	0,00
	Burgos	192,20	193,00	0,80
	Cádiz	216,00	216,00	0,00
	Guadalajara	186,00	187,60	1,60
	Huesca	202,00	203,00	1,00
	León	192,00	192,00	0,00
	Lérida	202,00	202,00	0,00
	Madrid	186,00	188,00	2,00
	Murcia	209,00	209,00	0,00
	Navarra	201,00	200,00	-1,00
	Palencia	191,20	191,00	-0,20
	Pontevedra	204,00	204,00	0,00
	Salamanca	194,40	194,20	-0,20
	Segovia	192,20	192,20	0,00
	Sevilla	216,00	216,00	0,00
	Soria	197,80	197,50	-0,30
	Tarragona	211,00	213,00	2,00
	Valladolid	192,60	192,40	-0,20
Zamora	190,40	190,40	0,00	
Zaragoza	200,00	200,00	0,00	
Trigo Duro	Cádiz	203,00	203,00	0,00
	Córdoba	208,00	208,00	0,00
	Sevilla	203,00	203,00	0,00
	Zaragoza	210,00	210,00	0,00

I-2 PRECIOS EN MERCADOS REPRESENTATIVOS - CEREAL

Precios en Euro/Tonelada

REGLAMENTO (UE) 2017/1185 DE LA COMISION. Artículo 11, Anexo I. 1.

Precios de comercio al por mayor. Mercancía nacional y/o importada, sobre vehículo

PRODUCTO	MERCADO REPRESENTATIVO	Semana 17-23/12 2018	Semana 24-30/12 2018	Variación €
Cebada Pienso	Albacete	179,90	179,90	0,00
	Ávila	187,00	187,00	0,00
	Burgos	189,00	188,00	-1,00
	Cádiz	202,00	202,00	0,00
	Ciudad Real	184,80	184,80	0,00
	Córdoba	196,00	196,00	0,00
	La Coruña	208,00	208,00	0,00
	Cuenca	182,00	182,00	0,00
	Granada	195,00	195,00	0,00
	Guadalajara	183,20	180,00	-3,20
	Huesca	189,00	190,00	1,00
	León	188,00	188,00	0,00
	Lérida	192,00	192,00	0,00
	Murcia	193,00	193,00	0,00
	Palencia	185,00	185,00	0,00
	Salamanca	191,00	190,00	-1,00
	Segovia	185,00	185,00	0,00
	Soria	185,00	184,00	-1,00
	Teruel	190,00	190,00	0,00
	Toledo	189,80	188,20	-1,60
	Valladolid	187,00	187,00	0,00
	Zamora	188,00	188,00	0,00
	Zaragoza	190,00	190,00	0,00
Cebada Malta	Albacete	206,00	206,00	0,00
	Burgos	193,60	192,80	-0,80
	Ciudad Real	176,40	192,88	16,48
	Cuenca	206,00	206,00	0,00
	Guadalajara	190,40	187,20	-3,20
	Huesca	201,00	200,00	-1,00
	Lérida	205,00	207,00	2,00
	Madrid	210,00	200,00	-10,00
	Navarra	200,00	198,00	-2,00
	Palencia	192,00	191,80	-0,20
	Salamanca	196,00	195,00	-1,00
	Segovia	191,00	191,00	0,00
	Soria	191,00	190,00	-1,00
	Teruel	188,00	188,00	0,00
	Toledo	199,00	197,00	-2,00
	Valladolid	189,80	189,40	-0,40
	Zamora	193,00	193,00	0,00
Zaragoza	194,00	194,00	0,00	

I-2 PRECIOS EN MERCADOS REPRESENTATIVOS - CEREAL

Precios en Euro/Tonelada

REGLAMENTO (UE) 2017/1185 DE LA COMISION. Artículo 11, Anexo I. 1. Cereales y 2 Arroz
Maíz grano, precios de comercio al por mayor. Mercancía nacional y/o importada, sobre vehículo
Arroz cáscara, arroz blanco precios salida almacén agricultor

PRODUCTO	MERCADO REPRESENTATIVO	Semana 17-23/12 2018	Semana 24-30/12 2018	Variación €
Maíz Grano	Albacete	175,60	175,60	0,00
	Badajoz	183,00	183,00	0,00
	Cáceres	183,00	183,00	0,00
	Ciudad Real	190,60	190,60	0,00
	Córdoba	180,00	180,00	0,00
	La Coruña	174,00	174,00	0,00
	Gerona	183,00	183,00	0,00
	Huesca	180,00	181,00	1,00
	León	178,80	178,80	0,00
	Lérida	176,00	176,00	0,00
	Madrid	176,00	178,00	2,00
	Navarra	186,00	189,00	3,00
	Pontevedra	174,00	180,00	6,00
	Salamanca	189,00	189,00	0,00
	Sevilla	185,00	185,00	0,00
	Toledo	187,00	187,00	0,00
	Valladolid	185,00	185,00	0,00
	Zamora	178,00	178,00	0,00
	Zaragoza	185,00	185,00	0,00
	Arroz cáscara (Indica)	Badajoz	270,00	274,50
Sevilla		308,00	304,50	-3,50
Valencia		260,00	260,00	0,00
Arroz cáscara (Japónica)	Badajoz	290,00	291,00	1,00
	Sevilla	294,98	298,29	3,32
	Valencia	290,00	290,00	0,00
Arroz blanco (Indica)	Badajoz	569,00	535,00	-34,00
	Sevilla	490,00	490,00	0,00
	Valencia	557,50	557,50	0,00
Arroz blanco (Japónica)	Badajoz	602,00	550,00	-52,00
	Sevilla	500,00	500,00	0,00
	Valencia	572,50	572,50	0,00
Arroz blanco vaporizado	Sevilla	612,00	612,00	0,00
	Valencia	595,00	595,00	0,00
Arroz partido	Sevilla	307,00	307,00	0,00
	Valencia	310,00	310,00	0,00

**II-3 PRECIOS EN MERCADOS REPRESENTATIVOS
VINOS BLANCOS Y TINTOS**

R. EJECUCIÓN (UE) 2017/1185 de la COMISIÓN. Art 11 Anexo II. 3.

En €/hectolitro, salida bodega, a granel, pago al contado sin I.V.A.

PRODUCTO	MERCADO REPRESENTATIVO	Semana 17 al 23/12	Semana 24 al 30/12	Variación €
		51 2018	52 2018	
VINO BLANCO sin DOP/IGP				
	Albacete	43,65	43,65	0,00
	Badajoz	32,14	32,14	0,00
	Ciudad Real	35,59	32,36	-3,23
	Cuenca	31,08	31,08	0,00
	Toledo	40,22	41,04	0,82
VINO TINTO sin DOP/IGP				
Precio de vino tinto referido al producto de 12 puntos de color				
	Albacete	51,78	51,78	0,00
	Ciudad Real	43,04	40,39	-2,65
	Cuenca	48,05	48,05	0,00
	Badajoz	52,81	52,81	0,00
	Murcia	52,87	55,29	2,42
	Toledo	55,58	57,11	1,53
	Valencia	39,42	39,58	0,16
PRODUCTO	ZONA DOP / IGP	Euros / Hectolitro		Variación €
		Noviembre	Diciembre	
VINO BLANCO con DOP/IGP	RUEDA	273,90	202,39	-71,51
VINO TINTO con DOP/IGP	RIOJA	240,30	240,30	0,00

I-4 PRECIOS EN MERCADOS REPRESENTATIVOS DE ACEITES

Aceites. Precios sobre almazara, en €/100 kg, sin I.V.A. Rgto. 2017/1185. Art.11. Anexo I.3.
Semilla de girasol. Precios en centros de demanda, en €/100 kg, sin I.V.A. Rgto 2017/1185. Art. 8

PRODUCTO Y ESPECIFICACIONES	MERCADO REPRESENTATIVO	Semana 51 17 al 23/12 2018	Semana 52 24 al 30/12 2018	Variación €
ACEITE DE OLIVA VIRGEN EXTRA Menos de 0,8°	Badajoz	270,00	260,00	-10,00
	Ciudad Real	276,00	275,00	-1,00
	Córdoba	295,00	293,50	-1,50
	Granada	273,25	271,25	-2,00
	Jaén	275,29	278,57	3,28
	Málaga	284,13	281,57	-2,56
	Sevilla	295,75	294,50	-1,25
	Tarragona	277,50	277,50	0,00
	Toledo	279,00	275,00	-4,00
ACEITE DE OLIVA VIRGEN De 0,8° a 2°	Badajoz	237,50	235,00	-2,50
	Córdoba	257,00	257,00	0,00
	Granada	253,00	253,00	0,00
	Jaén	247,32	247,92	0,60
	Sevilla	262,75	260,23	-2,52
	Cadiz	272,50	265,00	-7,50
	Tarragona	245,00	245,00	0,00
	Toledo	243,00	245,00	2,00
ACEITE DE OLIVA LAMPANTE Más de 2°	Córdoba	240,00	240,00	0,00
	Granada	239,38	239,38	0,00
	Jaén	230,92	232,20	1,28
	Málaga	250,34	247,48	-2,87
	Sevilla	249,68	247,13	-2,56
	Tarragona	207,50	207,50	0,00
	Badajoz	230,00	225,00	-5,00
ACEITE DE OLIVA REFINADO	Córdoba	240,50	239,00	-1,50
	Jaén	241,50	240,50	-1,00
	Sevilla	245,88	243,75	-2,13
	Tarragona	235,00	235,00	0,00
ACEITE DE ORUJO CRUDO	Córdoba	109,00	111,50	2,50
	Jaén	114,50	114,50	0,00
	Tarragona	100,00	100,00	0,00
ACEITE DE ORUJO REFINADO	Córdoba	145,50	144,00	-1,50
	Jaén	151,00	151,00	0,00
	Tarragona	140,00	140,00	0,00
ACEITE DE GIRASOL REFINADO	Córdoba	70,61	70,61	0,00
	Sevilla	71,30	71,30	0,00
	Tarragona	71,00	71,00	0,00
PIPA DE GIRASOL (9 - 2 - 44)	Sur	329,34	304,02	-25,32
	Centro	288,18	287,58	-0,60
	Norte	293,65	292,50	-1,15

I-5 PRECIOS EN MERCADOS REPRESENTATIVOS - FRUTAS Y HORTALIZAS

PRECIOS DE PRODUCTOS NACIONALES

Mercados representativos de producción

Precios a la salida del centro de acondicionamiento de productos seleccionados, embalados y, en su caso, en palés (€/100 kg peso neto)

CITRICOS

PRODUCTO	MERCADO	VARIEDAD O TIPO	CAT.	CALIBRE	DIA/MES							
					24/12	25/12	26/12	27/12	28/12	29/12	30/12	PMPS
CLEMENTINA	Castellón	Clemenules	I	1x-3	64,12	--	62,28	59,11	58,31	--	--	61,28
	Valencia	Clemenules	I	1x-3	69,19	--	70,70	68,02	67,92	--	--	69,04
LIMÓN	Alicante	Fino	I	3-4	101,09	--	101,35	103,12	103,22	--	--	102,22
	Málaga	Fino	I	3-4	119,00	--	119,00	121,00	120,00	--	--	119,74
	Murcia	Fino	I	3-4	118,00	--	116,00	115,00	118,00	--	--	116,77
MANDARINA	Castellón	Clemenvilla	I	1-2	71,42	--	70,90	71,09	70,53	62,93	--	68,76
	Valencia	Clemenvilla	I	1-2	78,06	64,34	80,66	74,82	76,88	60,94	64,34	74,92
NARANJA	Alicante	Navelina	I	3-6	40,97	--	40,97	40,97	40,97	--	--	40,97
	Castellón	Navelina	I	3-6	52,16	--	53,33	53,06	54,03	47,05	--	52,85
	Valencia	Navelina	I	3-6	50,48	--	50,48	51,00	48,72	48,26	--	50,41
	Castellón	Salustiana	I	3-6	63,83	--	54,18	52,98	78,26	70,51	--	59,39
	Valencia	Salustiana	I	3-6	58,34	58,90	59,32	54,50	61,52	50,74	57,88	57,44

FRUTAS DE PEPITA

PRODUCTO	MERCADO	VARIEDAD O TIPO	CAT.	CALIBRE mm	DIA/MES								
					24/12	25/12	26/12	27/12	28/12	29/12	30/12	PMPS	
MANZANA	Zaragoza	Fuji	I	70-80	92,10	--	92,10	--	92,10	--	--	92,10	
	Lérida	Golden Delicious	I	70-80	68,93	58,00	58,00	49,73	68,35	--	--	61,43	
	Zaragoza	Golden Delicious	I	70-80	69,77	--	70,71	132,00	79,21	--	--	75,48	
	Lérida	Granny Smith	I	70-80	49,50	--	--	49,50	49,50	--	--	49,50	
	Zaragoza	Granny Smith	I	70-80	77,60	--	--	--	--	--	--	77,60	
	Lérida	Red Chief	I	70-80	64,50	--	--	64,50	50,50	--	--	58,65	
	Zaragoza	Red Chief	I	70-80	80,29	--	84,16	83,70	84,03	--	--	83,54	
	Lérida	Reineta	I	70-80	77,64	--	77,92	82,10	83,32	--	--	80,17	
	Zaragoza	Royal Gala	I	70-80	64,50	--	--	64,50	64,50	--	--	64,50	
	Lérida	Royal Gala	I	70-80	97,00	--	106,19	106,86	105,09	--	--	102,91	
	PERA	Lérida	Abbé Fétel	I	70-75	--	--	78,00	--	92,84	--	--	86,91
		Lérida	Blanquilla	I	55-60	66,13	44,54	43,64	59,26	57,50	--	--	54,76
Zaragoza		Blanquilla	I	55-60	77,27	--	77,27	77,27	78,80	--	--	77,89	
Lérida		Condesa (Alexandrina)	I	65-70	62,00	66,00	--	52,00	60,00	--	--	56,00	
La Rioja		Conferencia	I	60-65+	80,00	80,00	80,00	80,00	80,00	--	--	80,00	
Lérida		Conferencia	I	60-65+	74,56	62,00	65,00	72,16	75,90	--	--	72,45	
Zaragoza		Conferencia	I	60-65+	64,82	--	67,72	72,39	66,88	--	--	66,25	
Lérida		Devoe	I	60-65	--	--	62,00	--	--	--	--	62,00	
Lérida		Ercolini	I	50-60	89,00	--	--	89,00	89,00	--	--	89,00	
Zaragoza		Packhams Triumph	I	60-65	67,90	--	--	--	61,73	--	--	65,70	
UVA DE MESA	Alicante	Aledo	I	-	148,26	--	148,26	148,26	148,26	--	--	148,26	
	Murcia	Autumn Royal	I	-	160,00	--	165,00	165,00	165,00	--	--	164,56	
	Murcia	Crimson Seedless	I	-	170,00	170,00	170,00	170,00	170,00	--	--	170,00	

FRUTAS DE HUESO

PRODUCTO	MERCADO	VARIEDAD O TIPO	CAT.	CALIBRE	DIA/MES							
					24/12	25/12	26/12	27/12	28/12	29/12	30/12	PMPS
AGUACATE	Granada	Hass	-	-	265,00	--	265,00	265,00	--	--	--	265

I-5 b FRUTAS Y HORTALIZAS
PRECIOS DE PRODUCTOS NACIONALES
Mercados representativos de producción

Referencia: Reglamento Delegado (UE) 2017/891 de la Comisión, de 13 de marzo (DOUE de 25 de mayo). Art. 55 y Anexo VI

Precios a la salida del centro de acondicionamiento de productos seleccionados, embalados y, en su caso, en palés (€/100kg peso neto)

CÍTRICOS

PRODUCTO	MERCADO	VARIEDAD O TIPO	CAT.	CALIBRE	PRECIO MEDIO PONDERADO SEMANAL NACIONAL Semana 52 - 2018: 24/12 - 30/12
CLEMENTINA	ESPAÑA	Todas las variedades	I	1X-3	68,44
LIMÓN	ESPAÑA	Todas las variedades	I	3-4	115,18
MANDARINA	ESPAÑA	Todas las variedades	I	1-2	74,17
NARANJA	ESPAÑA	Navelina	I	3-6	49,22
	ESPAÑA	Salustiana	I	3-6	57,57

FRUTAS DE PEPITA

PRODUCTO	MERCADO	VARIEDAD O TIPO	CAT.	CALIBRE mm	PRECIO MEDIO PONDERADO SEMANAL NACIONAL Semana 52 - 2018: 24/12 - 30/12
MANZANA	ESPAÑA	Fuji	I	70/80	100,11
	ESPAÑA	Golden delicious	I	70/80	72,29
	ESPAÑA	Granny Smith	I	70/80	61,71
	ESPAÑA	Red Delicious y demás Var. Rojas	I	70/80	72,12
PERA	ESPAÑA	Abbé Fétel	I	70-75	86,91
	ESPAÑA	Blanquilla	I	55-60	57,36
	ESPAÑA	Conferencia	I	60/65+	72,55
UVA DE MESA	ESPAÑA	Todas las variedades con pepitas	I	-	148,26
	ESPAÑA	Todas las variedades sin pepitas	I	-	165,87

FRUTAS DE HUESO

PRODUCTO	MERCADO	VARIEDAD O TIPO	CAT.	CALIBRE	PRECIO MEDIO PONDERADO SEMANAL NACIONAL Semana 52 - 2018: 24/12 - 30/12
AGUACATE	ESPAÑA	Hass	-	-	265,00

I-5 PRECIOS EN MERCADOS REPRESENTATIVOS - FRUTAS Y HORTALIZAS

PRECIOS DE PRODUCTOS NACIONALES

Mercados representativos de producción

Precios a la salida del centro de acondicionamiento de productos seleccionados, embalados y, en su caso, en palé/100 kg peso neto)

HORTALIZAS

PRODUCTO	MERCADO	VARIEDAD O TIPO	CAT.	CALIBRE	DIA/MES							
					24/12	25/12	26/12	27/12	28/12	29/12	30/12	PMPS
AJO	Cuenca	Blanco	-	50-60 mm	180,00	--	180,00	180,00	180,00	--	--	180,00
	Toledo	Blanco	-	50-60 mm	180,00	--	180,00	180,00	180,00	--	--	180,00
	Albacete	Morado	-	50-80 mm	180,00	--	180,00	180,00	180,00	--	--	180,00
	Cuenca	Morado	-	50-80 mm	214,26	--	214,26	214,26	214,26	--	--	214,26
	Albacete	Primavera	-	50-60 mm	120,00	--	120,00	120,00	120,00	--	--	120,00
	Cuenca	Primavera	-	50-60 mm	157,53	--	157,53	157,53	157,53	--	--	157,53
	Toledo	Primavera	-	50-60 mm	135,00	--	135,00	135,00	135,00	--	--	135,00
ALCACHOFA	Murcia	--	-	-	160,00	--	170,00	175,00	165,00	--	--	169,05
BERENJENA	Almería	Todos los tipos y variedades	-	-	56,39	--	62,94	63,00	67,47	--	--	64,50
BRÓCOLI	Murcia	Todos los tipos y variedades	-	-	65,00	--	68,00	62,00	65,00	--	--	65,29
CALABACÍN	Almería	Todas las variedades	-	14-21 g	31,50	--	34,00	25,00	24,50	--	--	30,29
	Murcia	Todas las variedades	-	14-21 g	50,00	--	55,00	50,00	48,00	--	--	50,74
CEBOLLA	Albacete	Todos los tipos y variedades	-	40-80 mm	37,10	--	37,10	37,10	37,10	--	--	37,10
	Ávila	Todos los tipos y variedades	-	40-80 mm	40,00	--	40,00	40,00	40,00	--	--	40,00
	Cuenca	Grano	-	40-80 mm	30,00	--	30,00	30,00	30,00	--	--	30,00
	Toledo	Grano	-	40-80 mm	29,00	--	29,00	29,00	29,00	--	--	29,00
CHAMPIÑÓN	Albacete	Cerrado	-	30-65 mm	180,50	--	180,50	180,50	180,50	--	--	180,50
	Cuenca	Cerrado	-	30-65 mm	190,00	--	190,00	190,00	190,00	--	--	190,00
	La Rioja	Cerrado	-	30-65 mm	221,92	--	223,85	221,57	221,57	--	--	222,20
COLIFLOR	La Rioja	Todos los tipos y variedades	-	-	52,63	--	52,63	52,63	52,63	--	--	52,63
	Murcia	Todos los tipos y variedades	-	-	70,00	--	69,00	68,00	68,00	--	--	68,57
COL-REPOLLO	Toledo	Todos los tipos y variedades	-	36,00	36,00	--	36,00	36,00	36,00	--	--	36,00
ESCAROLA	Murcia	Lisa	-	-	108,00	--	102,00	103,00	104,00	--	--	104,27
ESPINACA	Murcia	--	-	-	130,00	--	132,00	133,00	132,00	--	--	132,04
JUDÍA VERDE	Almería	Plana	-	-	199,68	--	197,75	200,59	218,40	--	--	205,40
	Granada	Plana	-	-	177,00	--	220,00	267,00	--	--	--	228,44
LECHUGA	Murcia	Baby	I	-	85,00	--	86,00	86,00	90,00	--	--	86,81
	Murcia	Iceberg	I	400g y+	52,00	--	55,00	55,00	54,00	--	--	54,01
	Murcia	Romana	I	400g y+	68,00	--	68,00	70,00	68,00	--	--	68,45
PEPINO	Almería	De Almería	-	350-500 g	29,88	--	30,72	29,57	25,20	24,28	--	28,31
	Murcia	Español	-	M (20-25 cm)	70,00	--	68,00	68,00	65,00	--	--	67,50
	Almería	Morico	-	-	54,00	--	41,00	--	40,00	--	--	47,64
PIMIENTO	Almería	Cuadrado Color	I	70 mm y +	104,00	--	94,00	--	98,00	--	--	98,55
	Almería	Cuadrado Verde	I	70 mm y +	77,65	--	88,24	85,88	84,71	--	--	84,12
	Almería	Italiano Verde	I	40 mm y +	77,00	--	91,00	--	108,00	--	--	92,56
PUERRO	Segovia	Todos los tipos y variedades	-	-	65,00	--	65,00	65,00	65,00	--	--	65,00
	Valladolid	Todos los tipos y variedades	-	-	70,00	--	70,00	70,00	70,00	--	--	70,00
SETAS CULTIVADAS	La Rioja	Pleurotus ostreatus	-	-	242,00	--	242,97	245,79	245,79	--	--	244,35
TOMATE	Almería	Cereza	I	-	--	--	220,00	202,00	178,00	178,00	--	190,91
	Granada	Cereza	I	-	148,00	--	152,00	--	--	--	--	150,59
	Murcia	Cereza	I	-	170,00	--	160,00	160,00	160,00	--	--	162,19
	Almería	Racimo	I	-	88,00	--	97,00	87,00	77,00	55,00	--	70,54
	Almería	Redondo	I	57-100mm	54,00	--	60,50	60,00	55,50	53,90	--	57,21
	Granada	Redondo	I	57-100mm	57,00	--	60,00	70,00	--	--	--	63,51
	Murcia	Redondo	I	57-100mm	65,00	--	63,00	65,00	65,00	--	--	64,59
ZANAHORIA	Segovia	Todos los tipos y variedades	-	-	36,00	--	36,00	36,00	36,00	--	--	36,00
	Toledo	Todos los tipos y variedades	-	-	40,00	--	40,00	40,00	40,00	--	--	40,00
	Valladolid	Todos los tipos y variedades	-	-	40,00	--	40,00	40,00	40,00	--	--	40,00

I-5 b FRUTAS Y HORTALIZAS
PRECIOS DE PRODUCTOS NACIONALES
Mercados representativos de producción

Referencia: Reglamento Delegado (UE) 2017/891 de la Comisión, de 13 de marzo (DOUE de 25 de mayo). Art. 55 y Anexo VI

Precios a la salida del centro de acondicionamiento de productos seleccionados, embalados y, en su caso, en palés (€/100kg peso neto)

HORTALIZAS

PRODUCTO	MERCADO	VARIEDAD O TIPO	CAT.	CALIBRE	PRECIO MEDIO PONDERADO SEMANAL NACIONAL Semana 52 - 2018: 24/12 - 30/12
AJO	ESPAÑA	Blanco	-	50-60 mm	180,00
	ESPAÑA	Morado	-	45-55 mm	186,42
	ESPAÑA	Primavera	-	50-60 mm	140,37
BERENJENA	ESPAÑA	Todos los tipos y variedades	-	40+/70+	64,50
CALABACÍN	ESPAÑA	Todas las variedades	-	14-21	30,79
CEBOLLA	ESPAÑA	Todos los tipos y variedades	-	40-80	36,76
CHAMPIÑÓN (SETAS CULTIVADAS)	ESPAÑA	Cerrado	-	Medio (30-65 mm)	204,20
COLIFLOR	ESPAÑA	Todos los tipos y variedades	-	-	61,22
COL-REPOLLO	ESPAÑA	Todos los tipos y variedades	-	-	36,00
JUDÍA (VERDE)	ESPAÑA	Todos los tipos y variedades	-	-	219,71
LECHUGA	ESPAÑA	Todos los tipos y variedades	I	400 g o superior	60,55
PEPINO	ESPAÑA	Variedades lisas	-	350-500 g	28,31
PIMIENTO DULCE	ESPAÑA	Todos los tipos y variedades	I	40 mm o superior	91,39
PUERRO	ESPAÑA	Todos los tipos y variedades	-	-	65,97
TOMATE	ESPAÑA	Cereza	I	-	179,55
	ESPAÑA	Racimo	I	-	70,54
	ESPAÑA	Redondo	I	57-100mm	61,63
ZANAHORIA	ESPAÑA	Todos los tipos y variedades	-	-	38,43

I-6 PRECIOS EN MERCADOS REPRESENTATIVOS VACUNO Y OVINO

A) BOVINO

1.- PRECIO MEDIO NACIONAL (Euro/100 kg Canal) DE CANALES DE BOVINO PESADO SEGÚN MODELO COMUNITARIO DE CLASIFICACIÓN (R(CE) No 1249/2008 y R(UE) No 148/2014).

CATEGORÍA	CLASE DE CONFORMACIÓN Y DE ESTADO DE ENGRASAMIENTO	Semana 17-23/12 2018	Semana 24-30/12 2018	Variación €
Categoría A: Canales de machos jóvenes sin castrar de más de un año y menos de dos años	Muy buena y poco cubierta (U-2)	392,37	395,44	3,07
	Muy buena y cubierta (U-3)	389,92	390,90	0,98
	<i>Precio medio ponderado Categoría U</i>	391,05	393,00	1,95
	Buena y poco cubierta (R-2)	373,51	380,50	6,99
	Buena y cubierta (R-3)	373,22	371,31	-1,91
	<i>Precio medio ponderado Categoría R</i>	373,38	376,21	2,83
	Menos buena y poco cubierta(O-2)	351,70	349,21	-2,49
Menos buena y cubierta (O-3)	351,93	351,12	-0,81	
<i>Precio medio ponderado Categoría O</i>	351,78	349,86	-1,92	
Categoría D: Canales de hembras que hayan parido	Mediocre y poco cubierta (P-2)	190,17	187,36	-2,81
	Mediocre y cubierta (P-3)	242,89	246,03	3,14
	<i>Precio medio ponderado Categoría P</i>	193,65	191,23	-2,42
	Buena y cubierta (R-3)	275,58	282,46	6,89
	Buena y grasa (R-4)	320,60	328,24	7,64
	<i>Precio medio ponderado Categoría R</i>	290,70	297,84	7,14
	Menos buena y poco cubierta(O-2)	223,49	221,12	-2,37
Menos buena y cubierta (O-3)	249,15	239,59	-9,56	
Menos buena y grasa (O-4)	274,11	270,51	-3,60	
<i>Precio medio ponderado Categoría O</i>	241,07	235,06	-6,01	
Categoría E: Canales de otras hembras (de 12 meses ó más)	Muy buena y poco cubierta (U-2)	421,14	416,45	-4,68
	Muy buena y cubierta (U-3)	409,32	410,69	1,37
	<i>Precio medio ponderado Categoría U</i>	411,40	411,71	0,30
	Buena y poco cubierta (R-2)	404,10	398,25	-5,84
	Buena y cubierta (R-3)	399,42	399,73	0,31
	Buena y grasa (R-4)	383,89	379,10	-4,79
	<i>Precio medio ponderado Categoría R</i>	398,60	398,04	-0,57
Menos buena y poco cubierta(O-2)	335,53	329,76	-5,76	
Menos buena y cubierta (O-3)	346,67	354,94	8,27	
Menos buena y grasa (O-4)	356,54	356,00	-0,54	
<i>Precio medio ponderado Categoría O</i>	344,74	350,36	5,61	
Categoría Z: Canales de animales desde 8 a menos de 12 meses	Muy buena y poco cubierta (U-2)	409,42	415,52	6,10
	Muy buena y cubierta (U-3)	406,24	411,40	5,16
	<i>Precio medio ponderado Categoría U</i>	407,74	413,34	5,60
	Buena y poco cubierta (R-2)	383,90	400,91	17,01
	Buena y cubierta (R-3)	388,42	397,02	8,60
	<i>Precio medio ponderado Categoría R</i>	387,21	398,06	10,85
	Menos buena y poco cubierta(O-2)	343,81	350,83	7,02
Menos buena y cubierta (O-3)	343,05	345,50	2,46	
<i>Precio medio ponderado Categoría O</i>	343,49	348,61	5,12	

I-6 PRECIOS EN MERCADOS REPRESENTATIVOS VACUNO Y OVINO**2.-PRECIO MEDIO NACIONAL DEL BOVINO (Euro/100 kg)**

BOVINO VIVO	Semana 17-23/12 2018	Semana 24-30/12 2018	Variación €
Machos hasta 480 Kg. vivo	228,41	228,61	0,20
Machos de más de 480 kg. vivo	201,88	202,12	0,23
Hembras que hayan parido	98,50	96,65	-1,85
Otras hembras de hasta 380 Kg. vivo	231,61	231,61	0,00
Otras hembras de más de 380 Kg. vivo	218,32	218,24	-0,08

3.-PRECIO MEDIO NACIONAL DE OTROS ANIMALES DE LA ESPECIE BOVINA ((R(UE) No 807/2013)).

OTROS BOVINOS	Semana 17-23/12 2018	Semana 24-30/12 2018	Variación €
Terneros de ocho días a cuatro semanas			
tipo cruzado	223,75	223,75	0,00
tipo frisón/país	80,00	80,00	0,00
<i>Media ponderada nacional (Euro/Cabeza)</i>	151,88	151,88	0,00
Bovinos ligeros comprendidos entre seis y doce meses			
tipo cruzado	266,32	266,32	0,00
tipo frisón/país	138,56	138,56	0,00
<i>Media ponderada nacional (Euro/100 kg Vivo)</i>	221,61	221,61	0,00

B) CORDEROS**1.-PRECIOS MEDIOS NACIONALES DE CANALES DE OVINO FRESCAS O REFRIGERADAS R(CE) N° 315/2002
Euro/100 kg Canal**

CORDEROS I y II	Semana 17-23/12 2018	Semana 24-30/12 2018	Variación €
Corderos I (12 a 13 kg/canal)	617,49	617,49	0,00
Corderos II (13,1 a 16 kg/canal)	562,65	562,65	0,00
<i>Media ponderada</i>	590,07	590,07	0,00

**2.-PRECIOS MEDIOS DE CANALES DE OVINO FRESCAS O REFRIGERADAS EN LOS MERCADOS NACIONALES
REPRESENTATIVOS PARA LA C.E.**

MERCADO REPRESENTATIVO Cordero 9-19 kg	Semana 17-23/12 2018	Semana 24-30/12 2018	Variación €
Barcelona	672,85	672,33	-0,52
Madrid	740,08	740,08	0,00
Valencia	694,38	694,11	-0,27
Albacete	605,16	605,16	0,00
Extremadura	590,12	588,81	-1,32
Segovia	628,45	628,45	0,00
Toledo	610,52	610,52	0,00
Zaragoza	646,71	646,71	0,00
<i>Media ponderada</i>	621,53	621,14	-0,39

PRECIOS EN MERCADOS REPRESENTATIVOS - PRODUCTOS GANADEROS

D-1)-CANAL PORCINO CAPA BLANCA
CLASIFICACIÓN EUROP (R(CE) No 1249/2008 y R(UE) No 148/2014)
Euro/100 kg Canal

	Clase S			Clase E			Clase U		
	Semana 17-23/12 2018	Semana 24-30/12 2018	Variación €	Semana 17-23/12 2018	Semana 24-30/12 2018	Variación €	Semana 17-23/12 2018	Semana 24-30/12 2018	Variación €
PRECIO MEDIO NACIONAL	131,70	131,59	-0,11	127,64	128,64	1,00	133,24	131,86	-1,39

	Clase R			Clase O			Clase P		
	Semana 17-23/12 2018	Semana 24-30/12 2018	Variación €	Semana 17-23/12 2018	Semana 24-30/12 2018	Variación €	Semana 17-23/12 2018	Semana 24-30/12 2018	Variación €
PRECIO MEDIO NACIONAL	132,24	128,45	-3,79	129,56	126,00	-3,56	124,74	119,42	-5,32

D-2)-PORCINO CEBADO

Euros/kg vivo

MERCADO REPRESENTATIVO	SELECTO			NORMAL			GRASO		
	Semana 17-23/12 2018	Semana 24-30/12 2018	Variación €	Semana 17-23/12 2018	Semana 24-30/12 2018	Variación €	Semana 17-23/12 2018	Semana 24-30/12 2018	Variación €
Albacete	--	--	--	--	--	--	--	--	--
Barcelona	--	--	--	1,09	1,09	0,00	1,06	1,06	0,00
Huesca	1,06	1,06	0,00	1,04	1,04	0,00	1,02	1,02	0,00
Lleida	1,05	1,05	0,00	1,04	1,04	0,00	1,03	1,03	0,00
Murcia	1,08	1,08	0,00	1,08	1,08	0,00	1,06	1,06	0,00
Pontevedra	1,07	1,07	0,00	1,04	1,04	0,00	1,36	1,36	0,00
Salamanca	1,04	1,04	0,00	1,04	1,04	0,00	1,22	1,22	0,00
Segovia	1,05	1,05	0,00	1,04	1,04	0,00	1,27	1,27	0,00
Zaragoza	1,08	1,08	0,00	1,04	1,04	0,00	1,03	1,03	0,00

PRECIOS EN MERCADOS REPRESENTATIVOS - PRODUCTOS GANADEROS - PORCINO**E) - PORCINO PRECOZ
LECHONES, OTRAS CALIDADES.**

Euro/100 Kg vivo

Cerdas de Desvieje	Semana 17-23/12 2018	Semana 24-30/12 2018	Variación €
Cerdas de Desvieje	42,22	42,22	0,00
CERDOS CEBADOS			
Categoría U	102,60	101,53	-1,07
LECHONES			
Lleida.Base 20kg de peso.	190,00	190,00	0,00
Segovia.Base 20kg de peso.	230,00	235,00	5,00
Media nacional. Calidad Normal. Base 20 kg de peso	208,65	209,66	1,01

F) - TRONCO IBÉRICO

Euro/100 Kg vivo

TOSTONES	Semana 17-23/12 2018	Semana 24-30/12 2018	Variación €
De 5 a 9 kilos	372,14	372,14	0,00
De 9 a 12 kilos	487,86	487,86	0,00
LECHONES			
Lechón Ibérico Cruzado Base 23 kg	314,43	310,71	-3,72
MARRANOS			
Marranos Ibéricos de 35 a 60 kg	--	--	--
PRIMALES			
Primals Ibéricos de 60 a 100 kg	--	--	--
CERDO CEBADO			
Cerdo Cebado (Intensivo)	202,94	202,94	0,00
Cerdo Cebado de Campo (Extensivo)	213,71	213,71	0,00
Cerdo Cebado de Bellota 100% Ibérico	320,11	320,11	0,00
DESVEJE			
Reproductores de desvieje	108,70	108,70	0,00
REPRODUCTORES			
Reproductores >6 meses	374,50	374,50	0,00
CASTRONAS			
Castronas	100,00	100,00	0,00

Denominaciones de acuerdo con la Norma de Calidad (RD 4/2014)

PRECIOS DE MERCADO. PAÍSES MIEMBROS UE

Semana 50 (del 10 al 16 de diciembre). Año 2018

1.- PRECIO MEDIO NACIONAL DE LAS CANALES DE BOVINO PESADO SEGÚN MODELO DE CLASIFICACIÓN (R(CE) No 1308/2013. Annex IV. A)
(Commission Regulation - R 2017/1185 Art. 11 - Annex I.6)
(Euros/100 kg)

CATEGORIA	CLASE DE CONFORMACIÓN Y DE ESTADO DE ENGRASAMIENTO	Alemania (DE)	Irlanda (IE)	España (ES)	Francia (FR)	Italia (IT)	Polonia (PL)	Portugal (PT)	Reino Unido (UK)	UE-28	% España / UE
Categoría A: Canales de machos jóvenes sin castrar de más de 12 y menos 24 meses	Muy buena y poco cubierta (U-2)	400,1	367,6	392,3	413,0	444,2	338,3	399,1	386,9	407,6	-3,7
	Muy buena y cubierta (U-3)	397,5	366,2	389,0	395,0	426,8	338,8	396,9	384,1	392,7	-1,0
	Buena y poco cubierta (R-2)	394,5	357,8	375,3	382,0	363,7	331,8	376,5	377,1	374,4	0,2
	Buena y cubierta (R-3)	390,0	356,7	372,6	379,0	400,4	331,1	384,4	380,0	375,0	-0,7
	Menos buena y poco cubierta (O-2)	349,3	339,1	349,6	329,0	324,5	321,5	344,2	331,6	335,2	4,3
	Menos buena y cubierta (O-3)	355,3	342,4	338,7	333,0	330,9	321,5	363,5	347,1	344,4	-1,7
	Categoría A	385,0	356,8	380,5	383,8	428,0	326,0	380,2	366,5	375,8	1,3
Categoría D: Hembras paridas	Buena y cubierta (R-3)	282,0	293,2	272,4	371,0	304,6	284,7	244,6	276,0	330,9	-17,7
	Buena y grasa (R-4)	282,8	292,0	308,1	356,0	298,8	280,1	242,4	276,5	291,1	5,8
	Menos buena y poco cubierta (O-2)	248,3	260,5	225,2	311,0	254,7	255,6	223,0	240,9	249,8	-9,9
	Menos buena y cubierta (O-3)	252,3	268,2	245,4	303,0	257,4	268,0	219,2	253,4	268,8	-8,7
	Menos buena y grasa (O-4)	257,9	268,2	272,8	285,0	265,6	269,1	228,9	254,0	266,4	2,4
	Mediocre y poco cubierta (P-2)	202,7	230,7	198,6	237,0	215,2	229,3	199,6	202,6	218,6	-9,2
	Mediocre y cubierta (P-3)	210,9	253,5	235,2	262,0	232,1	249,1	200,4	224,2	249,6	-5,8
Categoría D	246,5	262,3	235,2	305,3	235,0	259,1	212,8	242,4	267,7	-12,2	
Categoría E: Hembras de más de 12 meses	Muy buena y poco cubierta (U-2)	384,8	386,5	418,3	450,0	462,9	337,4	404,0	403,4	443,1	-5,6
	Muy buena y cubierta (U-3)	378,0	390,7	409,1	468,0	459,3	328,3	397,3	407,2	428,4	-4,5
	Buena y poco cubierta (R-2)	373,7	373,0	397,0	375,0	457,6	317,8	389,3	389,5	376,6	5,4
	Buena y cubierta (R-3)	370,7	378,4	399,6	390,0	409,2	326,2	379,0	396,6	380,9	4,9
	Buena y grasa (R-4)	363,8	378,7	387,9	372,0	374,6	325,0	385,0	397,2	383,8	1,1
	Menos buena y poco cubierta (O-2)	256,1	349,3	325,5	313,0	289,3	297,5	365,7	344,3	298,9	8,9
	Menos buena y cubierta (O-3)	262,7	362,7	340,7	315,0	267,5	306,4	354,8	372,2	318,7	6,9
	Menos buena y grasa (O-4)	269,1	363,3	345,6	316,0	240,0	304,8	355,0	380,0	357,3	-3,3
Categoría E	338,0	374,0	401,4	411,9	452,9	312,1	379,0	390,7	380,5	5,5	
Categoría Z: Canales de machos y hembras de más de 8 y menos de 12 meses	Muy buena y poco cubierta (U-2)			408,7		492,9		396,4		417,3	-2,1
	Muy buena y cubierta (U-3)			399,9		601,0		396,0		411,1	-2,7
	Buena y poco cubierta (R-2)			391,8		462,4	301,0	364,7		394,0	-0,5
	Buena y cubierta (R-3)			393,2				379,7		369,2	6,5
	Menos buena y poco cubierta (O-2)	281,4		345,5		499,8	278,0	336,1	343,2	351,9	-1,8
	Menos buena y cubierta (O-3)		329,7	351,7		315,0		365,4	342,8	337,5	4,2
	Categoría Z	281,4	329,7	401,4		483,0	282,7	352,9	343,1	375,0	7,0

https://ec.europa.eu/agriculture/market-observatory/meat/beef/weekly-carcase-prices_en

2.- PRECIO MEDIO NACIONAL DE ANIMALES VIVOS DE LA ESPECIE BOVINA
(Commission Regulation - R 2017/1185 Art. 11 - Annex I.6)

CATEGORIA	Alemania (DE)	Irlanda (IE)	España (ES)	Francia (FR)	Italia (IT)	Polonia (PL)	Reino Unido (UK)	UE-28	% España / UE
Bovinos de mas de 6 y menos de 12 meses (Euros/kg vivo) (Media ponderada Frison y Cruzado)	1,95	2,06	2,62	2,64	2,86	2,59	1,78	2,29	14,29
Terneros de 8 días a 4 semanas (Euros/cabeza):									
· FRISON/PAIS	74,76	113,35	81,37	34,00	106,32	153,95	43,61	82,56	-1,44
· CRUZADO	183,80	202,03	180,64	155,00	238,03	212,56	182,63	189,37	-4,61

https://ec.europa.eu/agriculture/market-observatory/meat/beef/weekly-live-prices_en

PRECIOS DE MERCADO. PAÍSES MIEMBROS UE

Semana 50 (del 10 al 16 de diciembre). Año 2018

B) OVINO

PRECIOS MEDIOS NACIONALES DE LAS CANALES DE LA ESPECIES OVINA, SEGÚN MODELO DE CLASIFICACIÓN (R(CE) No 1308/2013. Annex IV. C)
(Commission Regulation - R 2017/1185 Art. 11 - Annex I.6)
(EUROS\100 kg CANAL)

CATEGORIA	Bélgica (BE)	Alemania (DE)	España (ES)	Francia (FR)	Irlanda (IE)	Italia (IT)	Holanda (NL)	Polonia (PL)	Portugal (PT)	Reino Unido (UK)	UE-28	% España / UE
Canales de Corderos Pesados (>13 kg)	445,60	487,30	557,31	633,00	446,97	546,00	469,87	440,76		453,26	487,49	14,32
Canales de Corderos Ligeros (<13 kg)			612,15			692,00		(*)	648,00		576,81	6,13

CATEGORIA	Bulgaria (BG)	Estonia (EE)	Grecia (EL)	Croacia (HR)	Letonia (LV)	Hungría (HU)	Rumanía (RO)	Eslovenia (SI)	Eslovaquia (SK)	UE-28	% Croacia/UE
Canales de Corderos Pesados (>13 kg)		364,00		501,47	378,31	(*)	283,01		0,00	487,49	2,87
Canales de Corderos Ligeros (<13 kg)	542,49		(*)	575,17	356,14	643,03	(*)	570,66	419,80	576,81	-0,28

(*) Data unavailable

c Confidential

https://ec.europa.eu/agriculture/sheep-goats/presentations_en

C) PORCINO

PRECIOS MEDIOS NACIONALES DE LAS CANALES DE LA ESPECIE PORCINA, SEGÚN MODELO DE CLASIFICACIÓN (R(CE) No 1308/2013. Annex IV. B)
(Commission Regulation - R 2017/1185 Art. 11 - Annex I.6)
(EUROS\100 kg CANAL)

CATEGORIA	Bélgica (BE)	Alemania (DE)	España (ES)	Francia (FR)	Irlanda (IE)	Italia (IT)	Holanda (NL)	Polonia (PL)	Portugal (PT)	Reino Unido (UK)	UE-28	% España / UE
Porcino. Clase S (>60% magro)	113,30	143,55	131,31	137,00	139,87		122,33	130,45	149,00	161,79	137,24	-4,32
Porcino. Clase E (60-55% magro)	105,70	140,47	127,79	130,00	138,89		121,19	127,83	151,00	159,21	135,82	-5,91
Porcino. Clase R (50-45% magro)		115,10	132,01			167,10				142,07	147,04	-10,22
Lechones (Euros/unidad)	34,00	40,00	40,52	22,20		66,47	27,00	38,88	40,00	48,10	39,44	2,74

(*) Data unavailable

https://ec.europa.eu/agriculture/market-observatory/meat/pigmeat/statistics_en

D) POLLOS Y HUEVOS

PRECIO MEDIO NACIONAL DE CANALES DE POLLOS (65% RENDIMIENTO), Y DE HUEVOS (MEDIA DE LAS CLASES L Y M)
(Commission Regulation - R 2017/1185 Art. 11 - Annex I.8 (Eggs) y Annex I.9 (chicken))

CATEGORIA	Bélgica (BE)	Alemania (DE)	España (ES)	Francia (FR)	Irlanda (IE)	Italia (IT)	Holanda (NL)	Polonia (PL)	Portugal (PT)	Reino Unido (UK)	UE-28	% España / UE
Pollos. 65% de rendimiento (Euros/100kg canal)	147,00	282,00	155,05	230,00	213,18	212,50	176,00	103,39	130,00	(*)	182,28	-14,94
Huevos. Media Clases L y M (Euros/100 kg)	122,79	140,67	99,55	150,54	145,50	(*)	142,00	(*)	130,95	(*)	136,40	-27,01

(*) Data unavailable

https://ec.europa.eu/agriculture/poultry/presentations_en

https://ec.europa.eu/agriculture/eggs/presentations_en



GOBIERNO
DE ESPAÑA

MINISTERIO
DE AGRICULTURA, PESCA
Y ALIMENTACIÓN