

PRECIOS COYUNTURALES



SEMANA 52 – 2022

Del 26 de diciembre de 2022

al 1 de enero de 2023



SUBSECRETARÍA

Subdirección General de Análisis, Coordinación y
Estadística

sgapc@mapa.es

<https://www.mapa.gob.es/es/estadistica/temas/>

Publicación elaborada por la
Subsecretaría
Subdirección General de Análisis, Coordinación y Estadística

**MINISTERIO
DE AGRICULTURA, PESCA
Y ALIMENTACIÓN**

© Ministerio de Agricultura, Pesca y Alimentación
Secretaría General Técnica
Centro de Publicaciones
Catálogo de Publicaciones de la Administración General del Estado:
<https://cpage.mpr.gob.es/>

N.I.P.O.: 003190900

Se permite la utilización, copia o reproducción de los datos de este Boletín siempre que se cite expresamente su procedencia.

Índice:

	PÁGINA
PRECIOS MEDIOS NACIONALES.....	4
PRECIOS MEDIOS NACIONALES DE PRODUCTOS AGRÍCOLAS.....	4 - 6
PRECIOS MEDIOS NACIONALES DE PRODUCTOS GANADEROS.....	7 - 8
PRECIOS EN MERCADOS REPRESENTATIVOS DE CEREALES, VINOS Y ACEITES.....	9
PRECIOS MEDIOS EN MERCADOS REPRESENTATIVOS DE CEREALES.....	9 - 11
PRECIOS MEDIOS EN MERCADOS REPRESENTATIVOS DE VINOS.....	12
PRECIOS MEDIOS EN MERCADOS REPRESENTATIVOS DE ACEITES.....	13
PRECIOS DE PRODUCCIÓN DE FRUTAS Y HORTALIZAS EN EL MERCADO INTERIOR.....	14
PRECIOS DE PRODUCCIÓN EN EL MERCADO INTERIOR: FRUTAS.....	14
PRECIOS DE PRODUCCIÓN EN EL MERCADO INTERIOR: PRODUCTOS HORTÍCOLAS.....	16 - 17
PRECIOS REPRESENTATIVOS DE PRODUCTOS GANADEROS.....	18
PRECIOS REPRESENTATIVOS DE PRODUCTOS GANADEROS: BOVINO.....	18
PRECIOS REPRESENTATIVOS DE PRODUCTOS GANADEROS: OVINO.....	19
PRECIOS REPRESENTATIVOS DE PRODUCTOS GANADEROS: PORCINO.....	20 - 21



1. PRECIOS MEDIOS NACIONALES

1.1. PRECIOS MEDIOS NACIONALES DE PRODUCTOS AGRÍCOLAS

1.1.1. Precios Medios Nacionales de Cereales, Arroz, Oleaginosas, Tortas, Proteicos, Vinos y Aceites.					
PRODUCTOS AGRÍCOLAS (especificaciones)		Semana 51 19-25/12 2022	Semana 52 26/12/2022- 01/01/2023	Variación semanal euros	Variación semanal %
CEREALES					
(1)	Trigo blando panificable (€/t)	324,13	330,48	6,35	1,96
(1)	Trigo duro (€/t)	455,33	455,33	0,00	0,00
(1)	Cebada pienso (€/t)	310,70	313,66	2,96	0,95
(1)	Cebada malta (€/t)	312,18	314,36	2,18	0,70
(1)	Maíz grano (€/t)	315,10	318,05	2,95	0,94
ARROZ					
(2)	Arroz cáscara japónica (€/t)	501,39	501,39	0,00	0,00
(2)	Arroz cáscara índica (€/t)	511,16	511,81	0,65	0,13
(3)	Arroz blanco japónica (€/t)	1005,63	1005,63	0,00	0,00
(3)	Arroz blanco índica (€/t)	677,85	677,85	0,00	0,00
(3)	Arroz blanco vaporizado (€/t)	708,94	708,94	0,00	0,00
(3)	Arroz partido (€/t)	420,85	425,92	5,07	1,20
SEMILLAS OLEAGINOSAS					
(4)	Pipa de girasol alto oleico (€/t)	685,46	681,55	-3,91	-0,57
(4)	Pipa de girasol convencional (€/t)	606,74	599,97	-6,77	-1,12
(4)	Colza (€/t)	605,93	588,39	-17,54	-2,89
TORTAS DE GIRASOL Y SOJA					
(9)	Torta de girasol. 34%-36% proteína (€/t)	315,10	316,44	1,34	0,43
(9)	Torta de soja. 44%-47% proteína (€/t)	565,49	582,21	16,72	2,96
PROTEICOS					
(10)	Alfalfa. Balas 1ª Cat. 16,5%-18% proteína (€/t)	365,71	362,53	-3,18	-0,87
(10)	Alfalfa. Pellets estándar. 14%-16% proteína (€/t)	322,82	323,17	0,35	0,11
(4)	Guisantes secos (€/t)	416,63	391,94	-24,69	-5,93
(2)	Lentejas (€/t)	774,99	774,99	0,00	0,00
(2)	Garbanzos (€/t)	791,70	791,87	0,17	0,02
(2)	Habas secas (€/t)	443,94	438,54	-5,40	-1,22
VINOS					
(5)	Vino blanco sin DOP/IGP (€/hectolitro)	38,47	38,08	-0,39	-1,01
(5)	Vino tinto sin DOP/IGP, 12 p. color (€/hectolitro)	41,75	42,48	0,73	1,75
ACEITE DE OLIVA Y ORUJO					
(6)	Aceite de oliva virgen extra < 0,8º (€/100 kg)	533,45	537,85	4,40	0,82
(6)	Aceite de oliva virgen, de 0,8º a 2º (€/100 kg)	505,42	507,24	1,82	0,36
(6)	Aceite de oliva lampante > 2º (€/100 kg)	488,64	490,03	1,39	0,28
(7)	Aceite de oliva refinado (€/100 kg)	413,08	412,51	-0,57	-0,14
(8)	Aceite de orujo de oliva crudo (€/100 kg)	199,63	201,05	1,42	0,71
(7)	Aceite de orujo de oliva refinado (€/100 kg)	288,41	289,87	1,46	0,51
ACEITE DE GIRASOL					
(7)	Aceite de girasol refinado convencional (€/100 kg)	152,35	151,49	-0,86	-0,56
(7)	Aceite de girasol refinado alto oleico (€/100 kg)	183,94	182,21	-1,73	-0,94
ACEITE DE SOJA					
(7)	Aceite refinado de soja (€/100 kg)	146,00	145,04	-0,96	-0,66

Posición comercial:

- (1) Salida de almacén cargado o entregado al transformador después de intermediario; (2) Granel sobre almacén agricultor/cooperativa
 (3) Salida granel industria; (4) Almacén comprador mayorista; (5) Salida bodega; (6) Salida almazara; (7) Salida industria refinadora
 (8) Salida industria extractora; (9) Salida industria molturadora; (10) Salida industria deshidratadora; (11) Entrada a entamadora

COMENTARIOS DE MERCADO

• **CEREALES (▲=)**: Subida generalizada en el precio de los cereales, encabezando la lista el **trigo blando panificable** (1,96%), seguido de la **cebada pienso** (0,95%) y el **maíz grano** (0,94%).

• **ARROZ (▲=)**: El precio del **arroz partido** se anota esta semana una subida del 1,20%, mientras que el resto de tipos en seguimiento repiten los valores medios de la semana anterior.

• **SEMILLAS OLEAGINOSAS (▼)**: Para los precios de las semillas oleaginosas se registran descensos esta semana, especialmente en la **semilla de colza** (-2,89%), mientras que los de la semilla de girasol bajan en menor proporción (-0,57% la **pipa de girasol alto oleico** y -1,12% la **convencional**).

• **TORTAS DE GIRASOL Y SOJA (▲)**: Subida del 0,43% en el precio semanal de la **torta de girasol**, igualmente se observa un incremento del 2,96% en la **torta de soja**.

• **PROTEICOS (▼=)**: Descensos en los precios del **guisante seco** (-5,93%), de las **habas secas** (-1,22%) y de la **alfalfa en balas** (-0,87%). Sin variaciones en el resto de productos.

• **VINOS (▲▼)**: Subida del 1,75% en el precio del **vino tinto sin DOP/IGP** y bajada del -1,01% en el precio del **vino blanco sin DOP/IGP**.

• **ACEITE DE OLIVA Y ORUJO (▲)**: Crecimiento, una semana más, de todas las cotizaciones en este apartado, destacando el 0,82% anotado para el **aceite de oliva virgen extra** y el 0,71% del **aceite de orujo de oliva crudo**.

• **ACEITE DE GIRASOL (▼)**: Bajadas del -0,56% y del -0,94%, respectivamente en el aceite de girasol **refinado convencional** y en **el refinado alto oleico**.

• **ACEITE DE SOJA (▼)**: Descenso del -0,66%.

1.1.2. Precios Medios Nacionales en Origen de Frutas y Hortalizas				
PRODUCTOS AGRÍCOLAS (especificaciones)	Semana 51 19/12-25/12 2022	Semana 52 26/12-01/01/23 2022	Variación semanal euros	Variación semanal %
FRUTAS				
(1) Clementina (C/100 kg)	44,28	45,82	1,54	3,48
(1) Limón (C/100 kg)	35,36	36,23	0,86	2,44
(1) Mandarina (C/100 kg)	59,70	60,19	0,50	0,83
(1) Naranja Grupo Blancas (C/100 kg)	25,04	25,18	0,14	0,55
(1) Naranja Salustiana (C/100 kg)*	25,21	25,41	0,20	0,79
(1) Naranja Grupo Navel (C/100 kg)	25,72	27,52	1,80	7,00
(1) Naranja Lanelate ¹ (C/100 kg)*	30,57	32,98	2,42	7,91
(1) Naranja Navel (C/100 kg)*	26,70	26,59	-0,11	-0,41
(1) Naranja Navelina (C/100 kg)*	22,90	23,22	0,32	1,41
(1) Manzana Fuji (C/100 kg)*	72,38	72,38	0,00	0,00
(1) Manzana Gala (C/100 kg)*	52,90	52,90	0,00	0,00
(1) Manzana Golden (C/100 kg)*	52,49	52,49	0,00	0,00
(1) Manzana Granny Smith (C/100 kg)*	60,35	60,35	0,00	0,00
(1) Manzana Red Delicious y demás var. rojas (C/100 kg)*	74,10	74,10	0,00	0,00
(1) Pera Blanquilla (C/100 kg)	66,31	66,31	0,00	0,00
(1) Pera Conferencia (C/100 kg)	74,44	74,44	0,00	0,00
(1) Ciruela (C/100 kg)	78,51	78,51	0,00	0,00
(1) Melocotón Carne Amarilla (C/100 kg)*	100,00	100,00	0,00	0,00
(1) Nectarina Carne Amarilla (C/100 kg)*	105,00	105,00	0,00	0,00
(1) Aguacate (C/100 kg)	222,05	218,91	-3,14	-1,41
(1) Granada (C/100 kg)	60,00	53,00	-7,00	-11,67
(1) Plátano (C/100 kg)*	34,19	30,96	-3,23	-9,45
HORTALIZAS				
(1) Acelga (C/100 kg)	53,32	52,97	-0,36	-0,67
(1) Ajo (C/100 kg)	137,84	137,84	0,00	0,00
(1) Alcahofa (C/100 kg)	81,05	75,98	-5,07	-6,25
(1) Berenjena (C/100 kg)	99,46	81,58	-17,88	-17,97
(1) Brócoli (C/100 kg)	68,82	62,61	-6,20	-9,02
(1) Calabacín (C/100 kg)	47,43	52,03	4,60	9,70
(1) Cebolla (C/100 kg)	37,31	39,31	2,00	5,36
(1) Champiñón (C/100 kg)	171,33	170,52	-0,80	-0,47
(1) Coliflor (C/100 kg)	55,88	55,28	-0,59	-1,06
(1) Col Repollo de hoja lisa (C/100 kg)	42,84	42,36	-0,48	-1,12
(1) Escarola (C/100 kg)	41,05	40,61	-0,43	-1,05
(1) Espinaca (C/100 kg)	108,39	109,38	0,99	0,92
(1) Fresa (C/100 kg)	-	355,00	-	-
(1) Haba verde (C/100 kg)	164,07	160,90	-3,17	-1,93
(1) Judía verde tipo plana (C/100 kg)	317,48	332,11	14,63	4,61
(1) Lechuga Romana (C/100 ud)	21,78	21,20	-0,58	-2,66
(1) Pepino (C/100 kg)	63,50	53,19	-10,31	-16,24
(1) Pimiento verde tipo italiano (C/100 kg)	102,38	105,62	3,25	3,17
(1) Puerro (C/100 kg)	57,44	57,70	0,26	0,46
(1) Tomate cereza (C/100 kg)*	116,75	121,69	4,94	4,23
(1) Tomate racimo (C/100 kg)*	59,87	60,63	0,76	1,27
(1) Tomate redondo liso (C/100 kg)*	62,27	61,19	-1,07	-1,72
(1) Zanahoria (C/100 kg)	29,17	29,17	0,00	0,00
(1) Patata (C/100 kg)	40,19	40,16	-0,04	-0,09

Posición comercial:

(1) Granel: En árbol, finca, almacén agricultor, alhóndiga, lonja, etc. En cítricos y uva de mesa, los precios se dan "en árbol" y "en cepa" respectivamente. Los precios del plátano, por las peculiaridades de su comercialización, son estimados a partir de las cotizaciones obtenidas y contrastadas por la organización de productores (OP), en la posición comercial "venta en verde al madurador".

*Precios notificados a la Comisión Europea (art. 11 y anexo I.5.c del Reglamento de Ejecución (UE) 2017/1185).

¹ Por error, se han venido publicando esta campaña, desde la semana 43/2022, los precios correspondientes a la naranja variedad Lanelate (Navel Lane Late) como si fueran de la variedad Navelate; se procede desde esta semana a subsanar esta circunstancia.

COMENTARIOS DE MERCADO

• **CÍTRICOS (▲)**: En la última semana del año, se registran incrementos generalizados de los precios medios en árbol de los productos en seguimiento de este sector, sobresaliendo el correspondiente a la **naranja tipo Navel** (7 %), —propiciado especialmente por el de la variedad Lanelate (7,91 %)—, así como, en menor medida, los de la **clementina** (3,48 %) y el **limón Fino** (2,44 %).

• **FRUTA DE PEPITA (=)**: No se anotan variaciones en los precios en origen de las variedades de referencia en este apartado esta semana.

• **FRUTA DE HUESO (=)**: Sin movimientos en el final de campaña.

• **OTRAS FRUTAS (▼)**: Baja el precio en origen de la **granada** (-11,67 %) por la aplicación de gastos de cámara de conservación. También desciende el del **plátano** canario (-9,45 %), debido a la variación de las cantidades por categorías; el bajo nivel de precios no conlleva, de momento, un tirón de la demanda, debido a la falta de consumo típica de estas fechas festivas. Se ajusta también a la baja el precio medio del **aguacate** (-1,41 %).

• **HORTALIZAS (▼▲)**: Termina el mes con variaciones no demasiado acusadas, en general, de los precios en origen de este apartado, sobresaliendo los descensos de la **berenjena** (-17,97 %), el **pepino** (-16,24 %) —debido principalmente a la caída de las variedades rugosas— y el **brócoli** (-9,02 %). Entre las subidas, destacan las del **calabacín** (9,7 %) y la **cebolla** (5,36 %), que mantiene su tendencia creciente de los últimos tiempos. Estabilidad en la **patata** (-0,09 %).

1.1.3. Precios Medios Nacionales de Productos Agrícolas: Gráficos

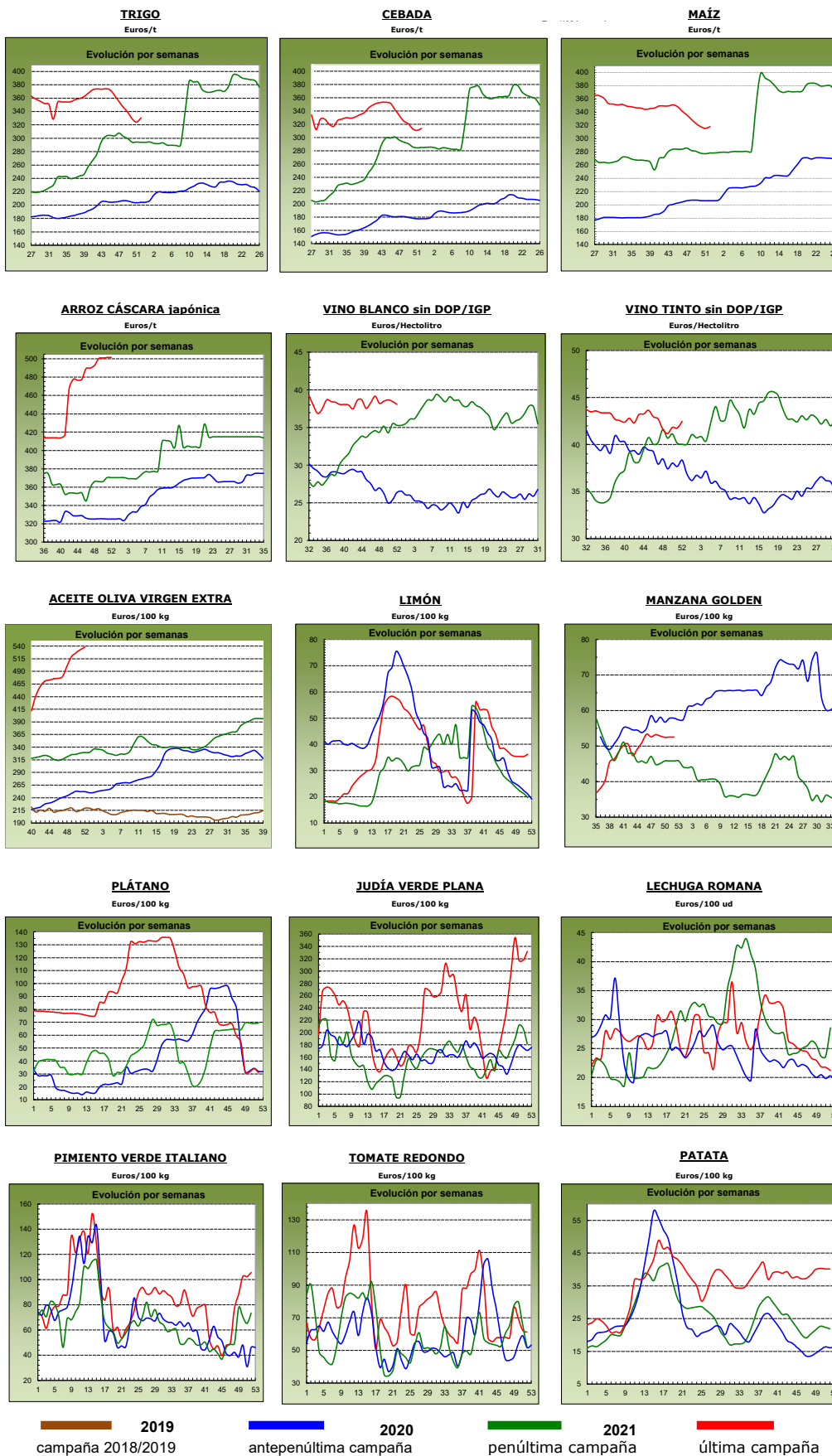

1.2. PRECIOS MEDIOS NACIONALES DE PRODUCTOS GANADEROS

1.2.1. Precios Medios Nacionales de Productos Ganaderos					
PRODUCTOS GANADEROS (especificaciones)		Semana 51 19-25/12 2022	Semana 52 26/12/2022 -01/01/2023	Variación semanal euros	Variación semanal %
VACUNO					
(1)	Ternera, 180-300 kilos (€/100 kg canal)	502,57	502,97	0,40	0,08
(1)	Machos de 12 a 24 meses (Clase R) (€/100 kg canal)	536,49	542,04	5,55	1,03
(1)	Animales de 8 a 12 meses (Clase R) (€/100 kg canal)	536,88	537,18	0,30	0,06
(1)	Bovino vivo, conjunto categorías (€/100 kg vivo)	268,44	268,65	0,21	0,08
CORDERO					
(1)	Corderos 9-19 kilos (€/100 kg canal)	843,92	796,80	-47,12	-5,58
(1)	Corderos 12-16 kilos (€/100 kg canal)	800,83	757,54	-43,29	-5,41
(1)	Corderos Ligeros (12-13 kilos) (€/100 kg canal)	813,37	765,31	-48,06	-5,91
(1)	Corderos Pesados (13-16 kilos) (€/100 kg canal)	788,30	749,77	-38,53	-4,89
PORCINO					
(1)	Porcino >60% magro (Clase S) (€/100 kg canal)	209,46	208,46	-1,00	-0,48
(1)	Porcino 60-55% magro (Clase E) (€/100 kg canal)	203,27	200,55	-2,72	-1,34
(1)	Porcino 55-50% magro (Clase U) (€/100 kg canal)	209,78	207,57	-2,21	-1,05
(1)	Porcino 50-45% magro (Clase R) (€/100 kg canal)	204,85	202,46	-2,39	-1,17
(1)	Lechon 20 kg (€/unidad)	66,25	68,02	1,77	2,67
POLLO					
(2)	Pollo, media de canales del 83% y 65% rdto. (€/100 kg canal)	219,66	214,66	-5,00	-2,28
(2)	Pollo P10 (83% rdto.) (€/100 kg canal)	171,51	166,51	-5,00	-2,92
(2)	Pollo P90 (65% rdto.) (€/100 kg canal)	223,51	218,51	-5,00	-2,24
HUEVOS					
(3)	Huevos Tipo Jaula, media Clase L y M (€/100 kg)	207,66	207,61	-0,05	-0,02
(3)	Huevos Tipo Jaula - Clase L (€/docena)	1,66	1,66	0,00	0,00
(3)	Huevos Tipo Jaula - Clase M (€/docena)	1,48	1,48	0,00	0,00
(3)	Huevos Tipo Suelo media Clase L y M (€/100 kg)	228,14	228,14	0,00	0,00
(3)	Huevos Tipo Suelo - Clase L (€/docena)	1,82	1,82	0,00	0,00
(3)	Huevos Tipo Suelo - Clase M (€/docena)	1,63	1,63	0,00	0,00
(3)	Huevos Tipo Campero, media Clase L y M (€/100 kg)	240,71	240,75	0,04	0,02
(3)	Huevos Tipo Campero- Mezcla Clase L y M (€/docena)	1,82	1,82	0,00	0,00
CONEJO					
(4)	Conejo 1,8-2,2 kilo,vivo (€/100 kg)	281,29	278,06	-3,23	-1,15
LECHE Y PRODUCTOS LÁCTEOS					
(6)	Suero de leche en polvo (€/100 kg)	91,83	91,83	0,00	0,00
(6)	Mantequilla sin sal (formato 25 kg) (€/100 kg)	631,58	641,84	10,26	1,62
(5)	Leche cruda de vaca (€/100 kg). Fuente: INFOLAC	Precio octubre 2022: 53,98 €/100 kg			
MIEL Y PRODUCTOS APÍCOLAS					
(7)	Miel multifloral a granel (€/100 kg)	Precio octubre 2022: 393,41 €/100 kg			
(7)	Miel multifloral envasada (€/100 kg)	Precio octubre 2022: 639,94 €/100 kg			
(7)	Polen a granel (€/100 kg)	Precio octubre 2022: 796,07 €/100 kg			
(7)	Polen envasado (€/100 kg)	Precio octubre 2022: 1.161,89 €/100 kg			

Posición comercial:

(1) Entrada matadero; (2) Salida muelle matadero; (3) Salida muelle centro de embalaje; (4) Salida granja; (5) Precio pagado al ganadero; (6) Precio franco fábrica sin impuestos ni costes; (7) Venta a la industria o mayorista

COMENTARIOS DE MERCADO

- **VACUNO (=)**: En las **canales de vacuno**, esta semana se mantienen los precios de las terneras (0,08%) y de los animales 8-12 meses (0,06%), mientras que las de los machos 12-24 meses se anotaron una subida del 1,03%. Las cotizaciones de los **animales vivos** apenas varían con respecto a los valores anotados en la semana previa (0,08% de incremento).
- **OVINO (▼)**: Termina el año 2022 con un descenso del -5,45% en el precio de las **canales de cordero**.
- **PORCINO (▼)**: Las **canales de porcino de capa blanca** ven disminuir su precio semanal un -1,01% de media en sus diferentes clasificaciones. Sin movimiento en los precios de los **porcinos cebados (=)**. Subida del 2,67% en las cotizaciones semanales de los **lechones base 20 kg (▲)**.
- **POLLOS (▼)**: Descenso medio del -2,28% en la cotización semanal de la **canal de pollo**.
- **HUEVOS (=)**: Los precios de los huevos se mantienen estables en todos los tipos y clases en seguimiento.
- **CONEJO (▼)**: Desde el mes de mayo de 2022 no se veía un descenso de precios en el **conejo vivo de granja**, registrándose esta última semana del año una bajada del -1,15%.
- **PRODUCTOS LÁCTEOS**: Sin variaciones en las cotizaciones del **suero de leche en polvo (=)** (0,00%). Subida del 1,62% en el precio de la **mantequilla sin sal (▲)**.

1.2.2. Precios Medios Nacionales de Productos Ganaderos: Gráficos

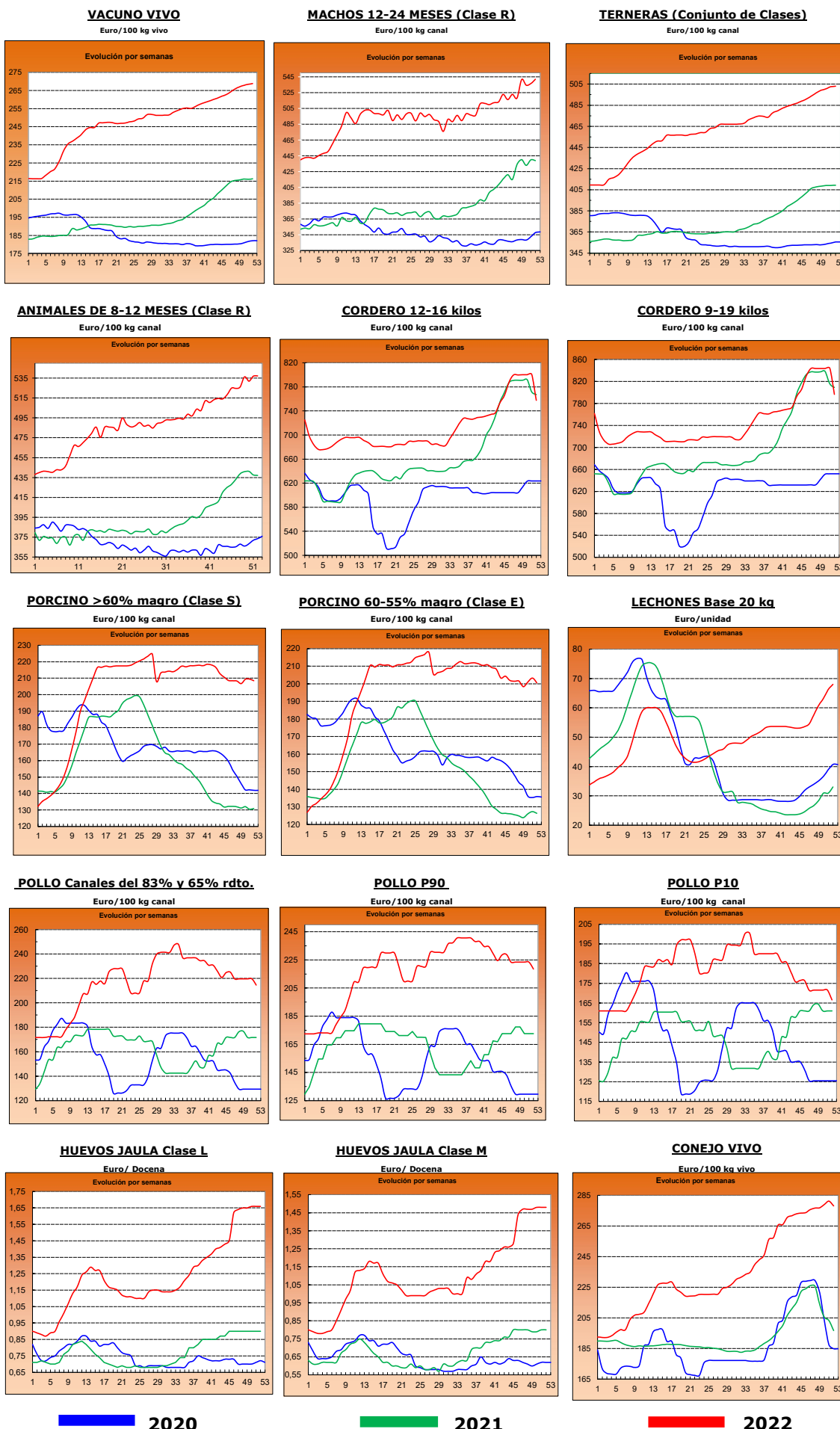

2.- PRECIOS EN MERCADOS REPRESENTATIVOS DE CEREALES, ALFALFA, ARROZ, VINOS, ACEITES Y SEMILLA DE GIRASOL

2.1. PRECIOS EN MERCADOS REPRESENTATIVOS DE CEREALES, ALFALFA Y ARROZ

2.1.1. Precios Medios en Mercados Representativos: Trigo y Alfalfa

Precios en Euro/Tonelada

REGLAMENTO (UE) 2017/1185 DE LA COMISION. Artículo 11, Anexo I. 1. (trigo); Artículo 12 (a), Anexo II.2 (alfalfa)

TRIGO: Salida de almacén cargado o entregado al transformador después de intermediario. Mercancía nacional y/o importada.

ALFALFA: Salida industria deshidratadora

PRODUCTO	MERCADO REPRESENTATIVO	Semana 51 19-25/12 2022	Semana 52 26/12/2022- 01/01/2023	Variación €
Trigo Blando Panificable	Albacete	325,20	327,60	2,40
	Ávila	325,00	327,00	2,00
	Barcelona	337,00	355,00	18,00
	Burgos	309,40	322,38	12,98
	Cádiz	323,00	333,00	10,00
	Ciudad Real	373,00	372,00	-1,00
	Cuenca	322,00	322,00	0,00
	Guadalajara	318,40	322,40	4,00
	Huesca	320,00	328,00	8,00
	León	333,00	334,00	1,00
	Lérida	317,00	330,00	13,00
	Madrid	320,00	335,00	15,00
	Murcia	323,00	332,00	9,00
	Navarra	335,00	335,00	0,00
	Palencia	324,00	330,80	6,80
	Pontevedra	347,00	347,00	0,00
	Salamanca	325,60	328,00	2,40
	Segovia	315,80	324,40	8,60
	Sevilla	328,00	338,00	10,00
	Soria	322,60	323,00	0,40
Tarragona	318,00	335,00	17,00	
Toledo	346,00	343,00	-3,00	
Valladolid	317,86	331,20	13,34	
Zamora	334,80	334,80	0,00	
Zaragoza	335,00	335,00	0,00	
Trigo Duro	Córdoba	460,00	460,00	0,00
	Sevilla	450,00	450,00	0,00
	Toledo	436,00	434,00	-2,00
	Zaragoza	460,00	460,00	0,00
Alfalfa Balas	Albacete	310,00	310,00	0,00
	Burgos	305,00	305,00	0,00
	Córdoba	250,00	250,00	0,00
	Huesca	376,00	376,00	0,00
	León	357,50	357,50	0,00
	Lérida	370,00	352,50	-17,50
	Navarra	332,50	337,50	5,00
	Palencia	308,00	308,00	0,00
	Sevilla	265,00	265,00	0,00
	Teruel	335,00	335,00	0,00
	Toledo	420,00	420,00	0,00
	Valladolid	312,00	312,00	0,00
	Zamora	450,00	450,00	0,00
Zaragoza	380,00	380,00	0,00	
Alfalfa Pellets	Albacete	290,00	290,00	0,00
	Burgos	315,00	315,00	0,00
	Córdoba	260,00	260,00	0,00
	Huesca	324,50	324,50	0,00
	Lérida	305,00	305,17	0,17
	Navarra	302,50	312,50	10,00
	Palencia	318,00	318,00	0,00
	Sevilla	248,00	248,00	0,00
	Toledo	390,00	390,00	0,00
	Valladolid	336,00	336,00	0,00
	Zamora	414,00	414,00	0,00
	Zaragoza	330,33	330,33	0,00

2.1.2. Precios Medios en Mercados Representativos: Cebada

Precios en Euro/Tonelada

REGLAMENTO (UE) 2017/1185 DE LA COMISION. Artículo 11, Anexo I. 1.

Salida de almacén cargado o entregado al transformador después de intermediario. Mercancía nacional y/o importada.

PRODUCTO	MERCADO REPRESENTATIVO	Semana 51 19-25/12 2022	Semana 52 26/12/2022- 01/01/2023	Variación €
Cebada Pienso	Albacete	304,30	305,90	1,60
	Ávila	306,00	316,00	10,00
	Burgos	295,00	305,00	10,00
	Ciudad Real	317,50	318,90	1,40
	Córdoba	317,00	317,00	0,00
	La Coruña	325,00	325,00	0,00
	Cuenca	308,00	310,00	2,00
	Granada	315,00	315,00	0,00
	Guadalajara	307,00	307,00	0,00
	Huesca	310,00	313,00	3,00
	León	322,00	322,00	0,00
	Lérida	307,00	312,00	5,00
	Murcia	305,00	312,00	7,00
	Palencia	312,00	320,00	8,00
	Salamanca	310,00	318,00	8,00
	Segovia	298,00	308,00	10,00
	Soria	305,00	310,00	5,00
	Teruel	315,00	315,00	0,00
	Toledo	316,80	316,40	-0,40
	Valladolid	306,00	317,00	11,00
Zamora	322,00	322,00	0,00	
Zaragoza	315,00	315,00	0,00	
Cebada Malta	Albacete	318,00	317,00	-1,00
	Burgos	290,30	308,72	18,42
	Ciudad Real	324,00	325,40	1,40
	Guadalajara	312,80	312,00	-0,80
	Huesca	320,00	322,00	2,00
	Madrid	--	--	--
	Palencia	313,00	319,20	6,20
	Salamanca	314,00	298,00	-16,00
	Segovia	292,00	295,00	3,00
	Soria	310,80	312,00	1,20
	Teruel	325,00	325,00	0,00
	Toledo	328,00	327,00	-1,00
	Valladolid	293,70	292,70	-1,00
	Zamora	299,00	299,00	0,00
Zaragoza	325,00	325,00	0,00	

2.1.3. Precios Medios en Mercados Representativos: Maíz y Arroz

Precios en Euro/Tonelada

REGLAMENTO (UE) 2017/1185 DE LA COMISION. Artículo 11, Anexo I. 1. Cereales y 2 Arroz

Maíz grano: precios salida de almacén cargado. Mercancia nacional y/o importada.

Arroz cáscara precios salida almacén agricultor o en cooperativa, y arroz blanco precios salida industria

PRODUCTO	MERCADO REPRESENTATIVO	Semana 51 19-25/12 2022	Semana 52 26/12/2022- 01/01/2023	Variación €
Maíz Grano	Albacete	312,60	312,60	0,00
	Badajoz	330,00	340,00	10,00
	Cáceres	330,00	340,00	10,00
	Ciudad Real	328,00	331,00	3,00
	La Coruña	320,00	320,00	0,00
	Gerona	315,00	320,00	5,00
	Huesca	307,00	310,00	3,00
	León	311,40	311,60	0,20
	Lérida	307,00	310,00	3,00
	Madrid	320,00	320,00	0,00
	Navarra	327,00	327,00	0,00
	Pontevedra	320,00	320,00	0,00
	Salamanca	314,40	316,80	2,40
	Sevilla	305,00	310,00	5,00
	Toledo	317,20	316,80	-0,40
	Valladolid	312,74	319,06	6,32
Zamora	311,00	311,00	0,00	
Zaragoza	325,00	325,00	0,00	
Arroz cáscara (Indica)	Cádiz	348,00	348,00	0,00
	Sevilla	543,50	544,50	1,00
	Valencia	320,00	320,00	0,00
Arroz cáscara (Japónica)	Huesca	500,00	500,00	0,00
	Sevilla	555,00	555,00	0,00
	Tarragona	500,00	500,00	0,00
	Valencia	490,00	490,00	0,00
	Zaragoza	480,00	480,00	0,00
Arroz blanco (Indica)	Sevilla	611,00	611,00	0,00
	Valencia	1150,00	1150,00	0,00
Arroz blanco (Japónica)	Sevilla	636,00	636,00	0,00
	Tarragona	1150,00	1150,00	0,00
	Valencia	1150,00	1150,00	0,00
Arroz blanco vaporizado	Valencia	1075,00	1075,00	0,00
Arroz partido	Sevilla	318,56	318,56	0,00
	Tarragona	525,00	550,00	25,00
	Valencia	515,00	515,00	0,00

2.2. PRECIOS EN MERCADOS REPRESENTATIVOS DE VINOS
--

R. EJECUCIÓN (UE) 2017/1185 DE LA COMISION. Artículo 11, Anexo II. 3.

En €/hectólitro, salida bodega, a granel, pago al contado sin I. V. A.

PRODUCTO	MERCADO REPRESENTATIVO	Semana 51		Semana 52	Variación €
		19-25/12	2022	26/12/2022- 01/01/2023	
Vino Blanco sin DOP/IPG	Albacete	61,10		59,74	-1,36
	Badajoz	39,27		37,40	-1,87
	Ciudad Real	35,69		37,06	1,37
	Cuenca	36,85		36,89	0,04
	Toledo	37,36		37,29	-0,07
Vino Tinto sin DOP / IPG	Precio de vino tinto referido al producto de 12 puntos de color				
	Albacete	43,29		43,15	-0,14
	Badajoz	49,38		47,76	-1,62
	Ciudad Real	33,70		35,32	1,62
	Cuenca	47,35		47,61	0,26
	Murcia	48,78		48,78	0,00
	Toledo	42,74		45,07	2,33
	Valencia	36,18		37,58	1,40

2.3. PRECIOS EN MERCADOS REPRESENTATIVOS DE ACEITES Y SEMILLAS DE GIRASOL

Aceites. Precios salida almazara/orujera/refinadora, en €/100 kg, sin I.V.A. Rgto. 2017/1185. Art.11. Anexo I.3.

Semilla de girasol. Precios en almacén del comprador mayorista, en €/100 kg, sin I.V.A. Rgto 2017/1185. Art. 8

PRODUCTO Y ESPECIFICACIONES	MERCADO REPRESENTATIVO	Semana 51		Semana 52	Variación
		19-25/12	2022		
ACEITE DE OLIVA VIRGEN EXTRA Menos de 0,8°	Albacete	540,00		540,00	0,00
	Almería	528,00		536,00	8,00
	Badajoz	521,00		535,67	14,67
	Cáceres	575,00		575,00	0,00
	Cádiz	530,00		533,00	3,00
	Ciudad Real	538,50		540,00	1,50
	Córdoba	530,50		537,00	6,50
	Cuenca	520,00		525,00	5,00
	Granada	539,50		541,50	2,00
	Huelva	532,00		540,00	8,00
	Jaén	529,00		529,00	0,00
	Málaga	537,50		540,00	2,50
	Murcia	549,00		547,00	-2,00
	Sevilla	529,00		536,50	7,50
Tarragona	540,00		550,00	10,00	
Toledo	537,50		542,50	5,00	
ACEITE DE OLIVA VIRGEN De 0,8° a 2°	Albacete	510,00		510,00	0,00
	Badajoz	488,50		488,50	0,00
	Cáceres	460,00		505,00	45,00
	Cádiz	400,00		400,00	0,00
	Ciudad Real	502,00		502,00	0,00
	Córdoba	504,50		512,00	7,50
	Cuenca	490,00		485,00	-5,00
	Granada	506,50		506,50	0,00
	Huelva	385,00		385,00	0,00
	Jaén	508,00		508,00	0,00
	Málaga	512,50		512,50	0,00
	Murcia	499,00		500,00	1,00
	Sevilla	505,00		507,00	2,00
	Tarragona	520,00		520,00	0,00
Toledo	503,00		503,00	0,00	
ACEITE DE OLIVA LAMPANTE Más de 2°	Albacete	495,00		495,00	0,00
	Badajoz	460,33		460,33	0,00
	Cáceres	495,00		500,00	5,00
	Cádiz	390,00		390,00	0,00
	Ciudad Real	487,00		487,00	0,00
	Córdoba	487,50		492,50	5,00
	Cuenca	485,00		480,00	-5,00
	Granada	488,50		489,50	1,00
	Huelva	363,00		363,00	0,00
	Jaén	494,00		494,00	0,00
	Málaga	492,00		492,00	0,00
	Murcia	475,00		486,00	11,00
	Sevilla	492,50		494,50	2,00
	Tarragona	460,00		460,00	0,00
Toledo	486,50		486,50	0,00	
ACEITE DE OLIVA REFINADO	Córdoba	425,00		425,00	0,00
	Jaén	394,61		394,61	0,00
	Sevilla	395,00		395,00	0,00
	Tarragona	505,00		497,50	-7,50
ACEITE DE ORUJO DE OLIVA CRUDO	Córdoba	193,00		193,50	0,50
	Jaén	201,50		203,50	2,00
	Málaga	195,00		198,00	3,00
	Sevilla	203,00		205,00	2,00
	Tarragona	222,50		222,50	0,00
	Toledo	210,00		210,00	0,00
ACEITE DE ORUJO DE OLIVA REFINADO	Sevilla	288,00		289,50	1,50
PIPA DE GIRASOL Alto oleico	Centro	703,75		703,75	0,00
	Norte	678,02		674,93	-3,09
	Sur	686,29		679,58	-6,71
PIPA DE GIRASOL Convencional	Centro	607,03		607,03	0,00
	Norte	616,54		605,96	-10,58
	Sur	594,41		589,27	-5,14

3. PRECIOS DE PRODUCCIÓN DE FRUTAS Y HORTALIZAS EN EL MERCADO INTERIOR

3.1. PRECIOS DE PRODUCCIÓN EN EL MERCADO INTERIOR FRUTAS

3.1.1. Precios de Producción de Frutas en el Mercado Interior:

Precios diarios y Precios Medios Ponderados Semanales en mercados representativos provinciales.

Precios a la salida del centro de acondicionamiento de productos seleccionados, embalados y, en su caso, en palés (€/100 kg peso neto)

CÍTRICOS

PRODUCTO	MERCADO	VARIEDAD O TIPO	CAT.	CALIBRE	DÍA/MES							PMPS
					26/12	27/12	28/12	29/12	30/12	31/12	1/1	
CLEMANTINA	Castellón	Clemenules	I	1X-3	94,86	97,65	89,52	98,02	90,32	--	--	93,93
	Valencia	Clemenules	I	1X-3	105,12	103,82	106,38	107,11	101,25	91,84	--	103,72
	Valencia	Fina	I	1x-3	110,00	110,00	110,00	110,00	112,90	--	--	112,58
	Castellón	Hernandina	I	1x-3	109,27	109,27	109,27	109,27	116,93	--	--	111,97
	Valencia	Hernandina	I	1x-3	110,00	110,00	110,00	110,00	110,00	--	--	110,00
	Huelva	Todas las variedades	I	1X-3	--	120,00	120,00	120,00	120,00	--	--	120,00
	Sevilla	Todas las variedades	I	1X-3	--	110,00	110,00	110,00	110,00	--	--	110,00
	Tarragona	Todas las variedades	I	1X-3	--	81,00	81,00	81,00	81,00	--	--	81,00
LIMÓN	Alicante	Fino	I	3-4	103,86	117,48	115,57	116,57	115,55	--	--	116,10
	Málaga	Fino	I	3-4	--	123,86	122,51	121,10	122,25	--	--	122,44
	Murcia	Fino	I	3-4	--	126,00	125,00	127,00	127,00	--	--	126,25
MANDARINA	Castellón	Clemenvilla	I	1-2	127,03	131,34	123,92	133,86	128,17	115,08	--	127,47
	Valencia	Clemenvilla	I	1-2	125,96	125,98	126,96	127,48	120,58	141,31	127,66	125,07
	Valencia	Leanri	I	1-2	--	152,46	--	--	--	--	--	152,46
	Valencia	Nadorcott	I	1-2	156,37	156,93	156,93	156,93	156,93	--	--	156,79
	Valencia	Tango	I	1-2	149,32	150,87	149,60	150,74	137,79	154,45	--	146,60
	Almería	Todas las variedades	I	1-2	--	100,00	100,00	100,00	100,00	--	--	100,00
	Huelva	Todas las variedades	I	1-2	--	136,00	136,00	136,00	136,00	--	--	136,00
Sevilla	Todas las variedades	I	1-2	--	130,00	130,00	130,00	130,00	--	--	130,00	
NARANJA	Córdoba	Navel	I	3-6	--	80,00	80,00	80,00	80,00	--	--	80,00
	Huelva	Navel	I	3-6	--	82,00	82,00	82,00	82,00	--	--	82,00
	Sevilla	Navel	I	3-6	--	80,00	80,00	80,00	80,00	--	--	80,00
	Castellón	Navel Lane Late	I	3-6	70,00	70,00	74,70	74,33	70,00	--	--	72,16
	Castellón	Navelina	I	3-6	62,52	62,61	63,48	64,01	62,32	63,00	--	63,04
	Córdoba	Navelina	I	3-6	--	74,00	74,00	74,00	74,00	--	--	74,00
	Huelva	Navelina	I	3-6	--	73,00	73,00	73,00	73,00	--	--	73,00
	Sevilla	Navelina	I	3-6	--	73,00	73,00	73,00	73,00	--	--	73,00
	Valencia	Navelina	I	3-6	64,26	65,00	62,04	61,51	63,75	63,34	61,48	63,00
	Castellón	Salustiana	I	3-6	83,80	84,68	66,78	73,44	79,94	72,66	--	74,39
	Córdoba	Salustiana	I	3-6	--	77,75	77,75	77,75	77,75	--	--	77,75
	Huelva	Salustiana	I	3-6	--	77,00	77,00	77,00	77,00	--	--	77,00
	Sevilla	Salustiana	I	3-6	--	78,00	78,00	78,00	78,00	--	--	78,00
	Valencia	Salustiana	I	3-6	71,76	65,82	64,30	61,34	72,79	75,57	--	68,86

FRUTAS DE PEPITA

PRODUCTO	MERCADO	VARIEDAD O TIPO	CAT.	CALIBRE	DÍA/MES							PMPS
					26/12	27/12	28/12	29/12	30/12	31/12	1/1	
MANZANA	Lérida	Fuji	I	65-80	84,50	84,50	84,50	84,50	84,50	--	--	84,50
	Zaragoza	Fuji	I	65-80	--	92,64	92,64	92,64	92,64	--	--	92,64
	Lérida	Gala	I	65-80	68,91	92,10	90,51	89,57	92,00	--	--	88,76
	Zaragoza	Gala	I	65-80	--	93,91	93,91	93,91	93,91	--	--	93,91
	León	Golden Delicious	I	65-80	--	54,00	54,00	54,00	54,00	--	--	54,00
	Lérida	Golden Delicious	I	65-80	59,50	89,15	87,98	87,51	85,60	--	--	85,21
	Navarra	Golden Delicious	I	65-80	--	70,00	70,00	70,00	70,00	--	--	70,00
	Zaragoza	Golden Delicious	I	65-80	--	79,52	79,52	79,52	79,52	--	--	79,52
	Lérida	Granny Smith	I	65-80	64,50	64,50	71,83	64,50	66,14	--	--	65,87
	Zaragoza	Granny Smith	I	65-80	--	83,37	83,37	83,37	83,37	--	--	83,37
	Zaragoza	Red Delicious	I	65-80	--	75,00	75,00	75,00	75,00	--	--	75,00
	Zaragoza	Reineta	I	65-80	--	120,20	120,20	120,20	120,20	--	--	120,20
PERA	Lérida	Blanquilla	I	55-60	84,00	84,00	84,00	104,85	--	--	--	91,39
	Navarra	Blanquilla	I	55-60	--	83,00	83,00	83,00	83,00	--	--	83,00
	Zaragoza	Blanquilla	I	55-60	--	117,01	117,01	117,01	117,01	--	--	117,01
	La Rioja	Conferencia	I	60-65+	--	100,00	100,00	100,00	100,00	--	--	100,00
	León	Conferencia	I	60-65+	--	95,00	95,00	95,00	95,00	--	--	95,00
	Lérida	Conferencia	I	60-65+	90,65	93,63	98,98	105,36	101,67	--	--	98,61
	Zaragoza	Conferencia	I	60-65+	--	103,21	103,21	103,21	103,21	--	--	103,21

FRUTAS DE HUESO

PRODUCTO	MERCADO	VARIEDAD O TIPO	CAT.	CALIBRE	DÍA/MES							PMPS
					26/12	27/12	28/12	29/12	30/12	31/12	1/1	
CIRUELA	Lérida	Todos los tipos y variedades	-	35 mm y superior	--	160,47	160,47	160,47	160,47	--	--	160,47

OTRAS FRUTAS

PRODUCTO	MERCADO	VARIEDAD O TIPO	CAT.	CALIBRE	DÍA/MES							PMPS
					26/12	27/12	28/12	29/12	30/12	31/12	1/1	
AGUACATE	Málaga	Hass	-	-	--	315,00	315,00	315,00	315,00	--	--	315,00
UVA DE MESA	Alicante	Aledo	I	-	167,38	167,38	167,38	167,38	167,38	--	--	167,38

3.1.2. Precios de Producción de Frutas en el Mercado Interior: Precios Medios Ponderados Semanales Nacionales

Referencia: Reglamento Delegado (UE) 2017/891 de la Comisión, de 13 de marzo (DOUE de 25 de mayo). Art. 55 y Anexo VI
Precios a la salida del centro de acondicionamiento de productos seleccionados, embalados y, en su caso, en palés (€/100kg peso neto)

CÍTRICOS

PRODUCTO	MERCADO	VARIEDAD O TIPO	CAT.	CALIBRE	PRECIO MEDIO PONDERADO SEMANAL NACIONAL Semana 52- 2022: 26/12 -01/01/2023
CLEMENTINA	ESPAÑA	Todas las variedades	I	1x-3	95,64
LIMÓN	ESPAÑA	Todas las variedades	I	3-4	121,81
MANDARINA	ESPAÑA	Todas las variedades	I	1-2	129,28
NARANJA	ESPAÑA	Lanelate	I	3-6	72,16
	ESPAÑA	Navel	I	3-6	80,16
	ESPAÑA	Navelina	I	3-6	69,25
	ESPAÑA	Salustiana	I	3-6	74,74

FRUTAS DE PEPITA

PRODUCTO	MERCADO	VARIEDAD O TIPO	CAT.	CALIBRE mm	PRECIO MEDIO PONDERADO SEMANAL NACIONAL Semana 52- 2022: 26/12 -01/01/2023
MANZANA	ESPAÑA	Fuji	I	65/80	91,10
	ESPAÑA	Gala	I	65/80	88,93
	ESPAÑA	Golden delicious	I	65/80	89,13
	ESPAÑA	Granny Smith	I	65/80	81,71
	ESPAÑA	Red Delicious y demás Var. Rojas	I	65/80	103,18
PERA	ESPAÑA	Blanquilla	I	55-60	98,72
	ESPAÑA	Conferencia	I	60/65+	99,06

FRUTAS DE HUESO

PRODUCTO	MERCADO	VARIEDAD O TIPO	CAT.	CALIBRE	PRECIO MEDIO PONDERADO SEMANAL NACIONAL Semana 52- 2022: 26/12 -01/01/2023
CIRUELA	ESPAÑA	Todas las variedades	-	35 mm y superior	160,47

OTRAS FRUTAS

PRODUCTO	MERCADO	VARIEDAD O TIPO	CAT.	CALIBRE	PRECIO MEDIO PONDERADO SEMANAL NACIONAL Semana 52- 2022: 26/12 -01/01/2023
AGUACATE	ESPAÑA	Hass	-	-	300,29
UVA DE MESA	ESPAÑA	Todas las variedades con pepitas	I	-	167,38

3.2.2. Precios de Producción de Hortícolas en el Mercado Interior: Precios Medios Ponderados Semanales Nacionales

Referencia: Reglamento Delegado (UE) 2017/891 de la Comisión, de 13 de marzo (DOUE de 25 de mayo). Art. 55 y Anexo VI

Precios a la salida del centro de acondicionamiento de productos seleccionados, embalados y, en su caso, en palés (€/100kg peso neto)

HORTALIZAS

PRODUCTO	MERCADO	VARIEDAD O TIPO	CAT.	CALIBRE	PRECIO MEDIO PONDERADO SEMANAL NACIONAL Semana 52- 2022: 26/12 -01/01/2023
AJO	ESPAÑA	Blanco	-	50-60 mm	229,45
	ESPAÑA	Morado	-	45-55 mm	248,81
	ESPAÑA	Primavera	-	50-60 mm	213,04
BERENJENA	ESPAÑA	Todos los tipos y variedades	-	40+ /70+	112,56
CALABACÍN	ESPAÑA	Todos los tipos y variedades	-	14-21	64,81
CEBOLLA	ESPAÑA	Todos los tipos y variedades	-	-	54,79
CHAMPIÑÓN	ESPAÑA	Cerrado	-	Medio (30-65 mm)	202,89
COLIFLOR	ESPAÑA	Todos los tipos y variedades	-	-	86,06
COL-REPOLLO	ESPAÑA	Todos los tipos y variedades	-	-	53,99
JUDÍA VERDE	ESPAÑA	Todos los tipos y variedades	-	-	371,52
LECHUGA	ESPAÑA	Todos los tipos y variedades	I	400 g o superior	60,51
PEPINO	ESPAÑA	Variedades lisas	-	350-500 g	125,42
PIMIENTO	ESPAÑA	Todos los tipos y variedades	I	40 mm o superior	99,73
PUERRO	ESPAÑA	Todos los tipos y variedades	-	-	103,18
TOMATE	ESPAÑA	Cereza	I	-	182,02
	ESPAÑA	Racimo	I	-	69,36
	ESPAÑA	Redondo	I	57-100mm	68,56
ZANAHORIA	ESPAÑA	Todos los tipos y variedades	-	-	41,13

4. PRECIOS REPRESENTATIVOS DE PRODUCTOS GANADEROS

4.1. PRECIOS REPRESENTATIVOS DE PRODUCTOS GANADEROS: BOVINO

4.1.1. Precios Medios Nacionales de Canales de Bovino Pesado

PRECIO MEDIO NACIONAL (€/100kg Canal) DE CANALES DE BOVINO PESADO SEGÚN MODELO COMUNITARIO DE CLASIFICACIÓN R 2017/1182, R 2017/1184, RD 815/2018 (Euro/100kg canal)

CATEGORÍA	CLASE DE CONFORMACIÓN Y DE ESTADO DE ENGRASAMIENTO	Semana 51 19-25/12 2022	Semana 52 26/12/2022- 01/01/2023	Variación €
Categoría A: Canales de machos jóvenes sin castrar de más de un año y menos de dos	Muy buena y poco cubierta (U-2)	554,03	555,13	1,10
	Muy buena y cubierta (U-3)	547,48	548,91	1,43
	Precio medio ponderado Categoría U	549,62	550,94	1,32
	Buena y poco cubierta (R-2)	526,66	541,96	15,30
	Buena y cubierta (R-3)	538,98	542,07	3,09
	Precio medio ponderado Categoría R	536,49	542,04	5,55
	Menos buena y poco cubierta (O-2)	490,22	492,51	2,29
Menos buena y cubierta (O-3)	500,74	490,89	-9,85	
	Precio medio ponderado Categoría O	497,08	491,45	-5,63
Categoría D: Canales de hembras que hayan parido	Mediocre y poco cubierta (P-2)	317,82	335,63	17,81
	Mediocre y cubierta (P-3)	346,4	347,95	1,55
	Precio medio ponderado Categoría P	320,72	336,88	16,16
	Buena y cubierta (R-3)	391,62	406,03	14,41
	Buena y grasa (R-4)	449,98	454,18	4,20
	Precio medio ponderado Categoría R	409,9	421,12	11,22
	Menos buena y poco cubierta (O-2)	357,03	374,37	17,34
Menos buena y cubierta (O-3)	396,72	403,03	6,31	
Menos buena y grasa (O-4)	450,85	447,52	-3,33	
	Precio medio ponderado Categoría O	391,33	399,96	8,63
Categoría E: Canales de otras hembras (de 12 meses o más)	Muy buena y poco cubierta (U-2)	558,15	562,78	4,63
	Muy buena y cubierta (U-3)	551,16	553,35	2,19
	Precio medio ponderado Categoría U	552,47	555,12	2,65
	Buena y poco cubierta (R-2)	544,84	554,03	9,19
	Buena y cubierta (R-3)	521,83	526,66	4,83
	Buena y grasa (R-4)	545,16	549,18	4,02
	Precio medio ponderado Categoría R	525,61	530,9	5,29
Menos buena y poco cubierta (O-2)	432,25	438,06	5,81	
Menos buena y cubierta (O-3)	464,83	476,56	11,73	
Menos buena y grasa (O-4)	483,38	482,18	-1,20	
	Precio medio ponderado Categoría O	459,87	470,3	10,43
Categoría Z: Canales de animales desde 8 a menos de 12 meses	Muy buena y poco cubierta (U-2)	552,96	553,32	0,36
	Muy buena y cubierta (U-3)	541,26	549,17	7,91
	Precio medio ponderado Categoría U	545,66	550,73	5,07
	Buena y poco cubierta (R-2)	538,19	536,99	-1,20
	Buena y cubierta (R-3)	536,54	537,22	0,68
	Precio medio ponderado Categoría R	536,88	537,18	0,30
	Menos buena y poco cubierta (O-2)	471,58	499,78	28,20
Menos buena y cubierta (O-3)	500,22	512,84	12,62	
	Precio medio ponderado Categoría O	485,62	506,18	20,56

4.1.2. Precios Medios Nacionales del Bovino Vivo

R 2017/1182, R 2017/1184 (Euro/100 kg vivo)

BOVINO VIVO	Semana 51 19-25/12 2022	Semana 52 26/12/2022- 01/01/2023	Variación €
Machos hasta 480 Kg. vivo	295,36	295,36	0,00
Machos de más de 480 kg. vivo	284,86	284,98	0,12
Hembras que hayan parido	154,23	154,49	0,26
Otras hembras de hasta 380 Kg. vivo	297,67	298,15	0,48
Otras hembras de más de 380 Kg. vivo	301,83	302,20	0,37

4.1.3. Precios Medios Nacionales de Otros Animales de la Especie Bovina

OTROS BOVINOS	Semana 51 19-25/12 2022	Semana 52 26/12/2022- 01/01/2023	Variación €
TERNEROS DE 8 DÍAS A 4 SEMANA (Euro/cabeza)			
Macho frisón	118,69	116,03	-2,66
Macho cruzado	254,46	242,98	-11,48
Hembra frisón	80,46	80,46	0,00
Hembra cruzado	200,34	169,56	-30,78
<i>Media ponderada nacional (Euro/Cabeza)</i>	178,60	165,86	-12,74
TERNEROS DE 6 HASTA 12 MESES (Euro/100kg vivo)			
Macho frisón (base 200 kg)	187,48	187,48	0,00
Macho cruzado (base 200 kg)	345,29	349,77	4,48
Hembra frisón (base 200 kg)	345,00	345,00	0,00
Hembra cruzado (base 200 kg)	249,91	254,43	4,52
<i>Media ponderada nacional (Euro/100kg vivo)</i>	302,40	306,73	4,33

4.2. PRECIOS REPRESENTATIVOS DE PRODUCTOS GANADEROS: OVINO

4.2.1. Precios Medios Nacionales de Canales de Ovino Frescas o Refrigeradas

R 2017/1182, R 2017/1184 (Euro/100 kg canal)

CORDEROS I Y II	Semana 51 19-25/12 2022	Semana 52 26/12/2022- 01/01/2023	Variación €
Corderos I (12 a 13 kg/canal)	813,36	765,31	-48,05
Corderos II (13,1 a 16 kg/canal)	788,30	749,77	-38,53
<i>Media ponderada</i>	800,83	757,54	-43,29

PRECIOS MEDIOS DE CANALES DE OVINO FRESCAS O REFRIGERADAS EN LOS MERCADOS NACIONALES REPRESENTATIVOS PARA LA UE

MERCADO REPRESENTATIVO - Cordero 9-19 kg	Semana 51 19-25/12 2022	Semana 52 26/12/2022- 01/01/2023	Variación €
Barcelona	976,72	945,15	-31,57
Madrid	1005,79	1005,79	0,00
Valencia	776,55	758,76	-17,79
Albacete	834,79	774,79	-60,00
Extremadura	841,45	722,15	-119,30
Segovia	805,96	805,96	0,00
Toledo	835,69	835,69	0,00
Zaragoza	884,36	884,36	0,00
<i>Media ponderada</i>	843,92	796,80	-47,12

4.3. PRECIOS REPRESENTATIVOS DE PRODUCTOS GANADEROS: PORCINO

4.3.1. Precios Medios de Canales de Porcino de Capa Blanca

CLASIFICACIÓN EUROP R 2017/1182, R 2017/1184 (Euro/100kg canal)

	Clase S (>60% contenido magro)			Clase E (60%-55% contenido magro)			Clase U (55%-50% contenido magro)		
	Semana 51 19-25/12 2022	Semana 52 26/12/2022- 01/01/2023	Variación €	Semana 51 19-25/12 2022	Semana 52 26/12/2022- 01/01/2023	Variación €	Semana 51 19-25/12 2022	Semana 52 26/12/2022- 01/01/2023	Variación €
PRECIO MEDIO NACIONAL	209,46	208,46	-1,00	203,27	200,55	-2,72	209,78	207,57	-2,21

	Clase R (50%-45% contenido magro)			Clase O (45%-40% contenido magro)			Clase P (<40% contenido magro)		
	Semana 51 19-25/12 2022	Semana 52 26/12/2022- 01/01/2023	Variación €	Semana 51 19-25/12 2022	Semana 52 26/12/2022- 01/01/2023	Variación €	Semana 51 19-25/12 2022	Semana 52 26/12/2022- 01/01/2023	Variación €
PRECIO MEDIO NACIONAL	204,85	202,46	-2,39	196,14	197,11	0,97	183,98	189,02	5,04

4.3.2. Precios Medios en Mercados Representativos Provinciales de Porcino Cebado (*)

MERCADO REPRESENTATIVO	SELECTO (nivel menor de grasa)			NORMAL (nivel normal de grasa)			GRASO (nivel mayor de grasa)		
	Semana 51 19-25/12 2022	Semana 52 26/12/2022- 01/01/2023	Variación €	Semana 51 19-25/12 2022	Semana 52 26/12/2022- 01/01/2023	Variación €	Semana 51 19-25/12 2022	Semana 52 26/12/2022- 01/01/2023	Variación €
Barcelona	--	--	--	1,71	1,71	0,00	1,68	1,68	0,00
Huesca	1,66	1,66	0,00	1,64	1,64	0,00	1,62	1,62	0,00
Lleida	1,66	1,66	0,00	1,64	1,64	0,00	1,63	1,63	0,00
Murcia	1,69	1,69	0,00	1,68	1,68	0,00	1,67	1,67	0,00
Pontevedra	1,66	1,66	0,00	1,64	1,64	0,00	2,13	2,13	0,00
Salamanca	1,66	1,66	0,00	1,66	1,66	0,00	1,68	1,68	0,00
Segovia	1,65	1,65	0,00	1,64	1,64	0,00	1,84	1,84	0,00
Zaragoza	1,69	1,69	0,00	1,64	1,64	0,00	1,63	1,63	0,00

(*) En Euro/kg vivo

4.3.3. Precios Medios de Porcino Precoz, Lechones y Otras Calidades

(Euro/100kg vivo)

CERDAS DE DESVIEJE	Semana 51 19-25/12 2022	Semana 52 26/12/2022- 01/01/2023	Variación €
Cerdas de Desvieje	77,94	77,94	0,00
CERDOS CEBADOS			
Categoría U	161,53	159,83	-1,70
LECHONES			
Lleida.Base 20kg de peso.	305,00	305,00	0,00
Segovia.Base 20kg de peso.	365,00	380,00	15,00
Media nacional. Calidad Normal. Base 20 kg de	331,24	340,07	8,83

4.3.4. Precios Medios de Porcino: Tronco Ibérico

TOSTONES	Semana 51 19-25/12 2022	Semana 52 26/12/2022- 01/01/2023	Variación €
De 5 a 9 kilos	585,71	594,29	8,58
De 9 a 12 kilos	706,43	723,57	17,14
LECHONES			
Lechón Ibérico Cruzado Base 23 kg	296,53	302,39	5,86
MARRANOS			
Marranos Ibéricos de 35 a 60 kg	344,10	344,10	0,00
PRIMALES			
Primales Ibéricos de 60 a 100 kg	-	-	-
CERDO CEBADO			
Cerdo Cebado (Intensivo)	237,34	236,17	-1,17
Cerdo Cebado de Campo (Extensivo)	253,75	251,93	-1,82
Cerdo Cebado de Bellota 100% Ibérico	337,09	336,55	-0,54
DESVIEJE			
Reproductores de desvieje	165,22	165,22	0,00
REPRODUCTORES			
Reproductores >6 meses	362,25	362,25	0,00
CASTRONAS			
Castronas	115,22	115,22	0,00

Denominaciones de acuerdo con la Norma de Calidad (RD 4/2014)

Para información sobre precios de productos agrícolas y ganaderos en otros Estados Miembros de la UE:

<https://ec.europa.eu/agriculture/>



MINISTERIO
DE AGRICULTURA, PESCA
Y ALIMENTACIÓN