

PRECIOS COYUNTURALES



SEMANA 48 – 2023

Del 27 de noviembre

al 3 de diciembre



SUBSECRETARÍA

Subdirección General de Análisis, Coordinación y Estadística

sgapc@mapa.es

<https://www.mapa.gob.es/es/estadistica/temas/>

Publicación elaborada por la
Subsecretaría
Subdirección General de Análisis, Coordinación y Estadística

**MINISTERIO
DE AGRICULTURA, PESCA
Y ALIMENTACIÓN**

© Ministerio de Agricultura, Pesca y Alimentación
Secretaría General Técnica
Centro de Publicaciones
Catálogo de Publicaciones de la Administración General del Estado:
<https://cpage.mpr.gob.es/>

N.I.P.O.: 003190900

Se permite la utilización, copia o reproducción de los datos de este Boletín siempre que se cite expresamente su procedencia.

Índice:

	PÁGINA
PRECIOS MEDIOS NACIONALES.....	4
PRECIOS MEDIOS NACIONALES DE PRODUCTOS AGRÍCOLAS.....	4 - 6
PRECIOS MEDIOS NACIONALES DE PRODUCTOS GANADEROS.....	7 - 8
PRECIOS EN MERCADOS REPRESENTATIVOS DE CEREALES, VINOS Y ACEITES.....	9
PRECIOS MEDIOS EN MERCADOS REPRESENTATIVOS DE CEREALES.....	9 - 11
PRECIOS MEDIOS EN MERCADOS REPRESENTATIVOS DE VINOS.....	12
PRECIOS MEDIOS EN MERCADOS REPRESENTATIVOS DE ACEITES.....	13
PRECIOS DE PRODUCCIÓN DE FRUTAS Y HORTALIZAS EN EL MERCADO INTERIOR.....	14
PRECIOS DE PRODUCCIÓN EN EL MERCADO INTERIOR: FRUTAS.....	14
PRECIOS DE PRODUCCIÓN EN EL MERCADO INTERIOR: PRODUCTOS HORTÍCOLAS.....	16 - 17
PRECIOS REPRESENTATIVOS DE PRODUCTOS GANADEROS.....	18
PRECIOS REPRESENTATIVOS DE PRODUCTOS GANADEROS: BOVINO.....	18
PRECIOS REPRESENTATIVOS DE PRODUCTOS GANADEROS: OVINO.....	19
PRECIOS REPRESENTATIVOS DE PRODUCTOS GANADEROS: PORCINO.....	20 - 21



1. PRECIOS MEDIOS NACIONALES

1.1. PRECIOS MEDIOS NACIONALES DE PRODUCTOS AGRÍCOLAS

1.1.1. Precios Medios Nacionales de Cereales, Arroz, Oleaginosas, Tortas, Proteicos, Vinos y Aceites.					
PRODUCTOS AGRÍCOLAS (especificaciones)		Semana 47 20/11-26/11 2023	Semana 48 27/11-03/12 2023	Variación semanal euros	Variación semanal %
CEREALES					
(1)	Trigo blando panificable (C/t)	245,30	244,43	-0,87	-0,35
(1)	Trigo duro (C/t)	386,73	367,74	-18,99	-4,91
(1)	Cebada pienso (C/t)	228,91	228,99	0,08	0,03
(1)	Cebada malta (C/t)	231,29	230,29	-1,00	-0,43
(1)	Maíz grano (C/t)	232,77	231,94	-0,83	-0,36
ARROZ					
(2)	Arroz cáscara japónica (C/t)	533,66	533,66	0,00	0,00
(2)	Arroz cáscara índica (C/t)	564,06	564,06	0,00	0,00
(3)	Arroz blanco japónica (C/t)	1.165,50	1.165,50	0,00	0,00
(3)	Arroz blanco índica (C/t)	686,17	686,17	0,00	0,00
(3)	Arroz blanco vaporizado (C/t)	709,86	709,86	0,00	0,00
(3)	Arroz partido (C/t)	428,30	428,30	0,00	0,00
SEMILLAS OLEAGINOSAS					
(4)	Pipa de girasol alto oleico (C/t)	501,23	470,43	-30,80	-6,14
(4)	Pipa de girasol convencional (C/t)	398,15	397,96	-0,19	-0,05
(4)	Colza (C/t)	441,34	427,49	-13,85	-3,14
TORTAS DE GIRASOL Y SOJA					
(9)	Torta de girasol. 34%-36% proteína (C/t)	303,18	303,02	-0,16	-0,05
(9)	Torta de soja. 44%-47% proteína (C/t)	573,24	559,94	-13,30	-2,32
PROTEICOS					
(10)	Alfalfa. Balas 1ª Cat. 16,5%-18% proteína (C/t)	293,67	293,52	-0,15	-0,05
(10)	Alfalfa. Pellets estándar. 14%-16% proteína (C/t)	284,27	281,12	-3,15	-1,11
(4)	Guisantes secos (C/t)	314,68	315,08	0,40	0,13
(2)	Lentejas (C/t)	769,84	769,84	0,00	0,00
(2)	Garbanzos (C/t)	797,84	797,58	-0,26	-0,03
(2)	Habas secas (C/t)	384,68	366,10	-18,58	-4,83
VINOS					
(5)	Vino blanco sin DOP/IGP (C/hectolitro)	44,37	44,60	0,23	0,52
(5)	Vino tinto sin DOP/IGP, 12 p. color (C/hectolitro)	40,34	40,75	0,41	1,02
ACEITE DE OLIVA Y ORUJO					
(6)	Aceite de oliva virgen extra < 0,8º (C/100 kg)	762,68	771,19	8,51	1,12
(6)	Aceite de oliva virgen, de 0,8º a 2º (C/100 kg)	672,03	674,43	2,40	0,36
(6)	Aceite de oliva lampante > 2º (C/100 kg)	637,32	639,54	2,22	0,35
(7)	Aceite de oliva refinado (C/100 kg)	726,09	726,85	0,76	0,10
(8)	Aceite de orujo de oliva crudo (C/100 kg)	229,76	231,16	1,40	0,61
(7)	Aceite de orujo de oliva refinado (C/100 kg)	325,26	325,93	0,67	0,21
ACEITE DE GIRASOL					
(7)	Aceite de girasol refinado convencional (C/100 kg)	109,05	108,18	-0,87	-0,80
(7)	Aceite de girasol refinado alto oleico (C/100 kg)	116,22	116,43	0,21	0,18
ACEITE DE SOJA					
(7)	Aceite refinado de soja (C/100 kg)	119,71	119,38	-0,33	-0,28
ACEITUNA DE MESA					
(11)	Aceituna de mesa, media de variedades (C/100 kg)	112,46	-	-	-
(11)	Variedad Cacereña (C/100 kg)	-	-	-	-
(11)	Variedad Gordal (C/100 kg)	-	-	-	-
(11)	Variedad Hojiblanca (C/100 kg)	112,46	-	-	-
(11)	Variedad Manzanilla (C/100 kg)	-	-	-	-

Posición comercial:

- (1) Salida de almacén cargado o entregado al transformador después de intermediario; (2) Granel sobre almacén agricultor/cooperativa
(3) Salida granel industria; (4) Almacén comprador mayorista; (5) Salida bodega; (6) Salida almazara; (7) Salida industria refinadora
(8) Salida industria extractora; (9) Salida industria mouturadora; (10) Salida industria deshidratadora; (11) Entrada a entamadora

COMENTARIOS DE MERCADO

• **CEREALES (▼▲)**: Bajadas casi generalizadas: **trigo duro** (-4,91 %), **cebada malta** (-0,43 %), **maíz grano** (-0,36 %) y **trigo blando panificable** (-0,35 %). La única subida, y de escasa entidad, es la **cebada pienso** (0,03 %).

• **ARROZ (=)**: Repiten su cotización todos los tipos en seguimiento.

• **SEMILLAS OLEAGINOSAS (▼)**: Descensos en la **pipa de girasol alto oleico** (-6,14 %), en la **pipa de girasol convencional**, más comedidos (-0,05 %), y en la **semilla de colza** (-3,14 %).

• **TORTAS DE GIRASOL Y SOJA (▼)**: Esta semana, los precios de la **torta de soja** cotizan a la baja (-2,32 %), mientras que los de la **torta de girasol** lo hacen también, pero de manera leve (-0,05 %).

• **PROTEICOS (▼▲=)**: Descensos en los precios de la **alfalfa: balas** (-0,05 %) y **pellets** (-1,11 %), así como de las **habas secas** (-4,83%) y de los **garbanzos** (-0,03 %). Las **lentejas** repiten cotización y los **guisantes** cotizan al alza (0,13 %).

• **VINOS (▲)**: El precio del **vino tinto sin DOP/IGP** registra esta semana una subida del (1,02 %); de idéntico signo es la variación registrada en el **vino blanco sin DOP/IGP**, que sube un (0,52 %).

• **ACEITE DE OLIVA Y ORUJO (▲)**: Esta semana se anotan subidas de precios en todos los tipos de aceite de oliva: **aceite de oliva virgen extra** (1,12 %), **virgen** (0,36 %), **lampante** (0,35 %), **refinado** (0,10 %), en el **orujo crudo** (0,61 %) y en el **orujo refinado** (0,21 %).

• **ACEITE DE GIRASOL (▼▲)**: Bajada (-0,80 %) en el **aceite de girasol refinado convencional**; subida (0,18 %) en el **alto oleico**.

• **ACEITE DE SOJA (▼)**: Bajada del precio semanal de este tipo de aceite (-0,28 %).

1.1.2. Precios Medios Nacionales en Origen de Frutas y Hortalizas				
PRODUCTOS AGRÍCOLAS (especificaciones)	Semana 47 20/11 - 26/11 2023	Semana 48 27/11 - 03/12 2023	Variación semanal euros	Variación semanal %
FRUTAS				
(1) Clementina (C/100 kg)	45,28	45,33	0,05	0,11
(1) Limón (C/100 kg)	30,50	26,53	-3,97	-13,02
(1) Mandarina (C/100 kg)	44,70	46,74	2,04	4,57
(1) Naranja Grupo Blancas (C/100 kg)	34,69	35,33	0,65	1,87
(1) Naranja Salustiana (C/100 kg)*	34,71	35,36	0,65	1,87
(1) Naranja Grupo Navel (C/100 kg)	35,83	35,36	-0,47	-1,30
(1) Naranja Lanelate (C/100 kg)*	47,19	47,50	0,31	0,65
(1) Naranja Navel (C/100 kg)*	36,63	35,78	-0,85	-2,32
(1) Naranja Navelina (C/100 kg)*	32,55	32,01	-0,54	-1,65
(1) Manzana Fuji (C/100 kg)*	70,88	69,47	-1,42	-2,00
(1) Manzana Gala (C/100 kg)*	66,78	66,79	0,00	0,00
(1) Manzana Golden (C/100 kg)*	63,33	64,04	0,70	1,11
(1) Manzana Granny Smith (C/100 kg)*	72,51	71,48	-1,03	-1,42
(1) Manzana Red Delicious y demás var. rojas (C/100 kg)*	72,25	83,85	11,60	16,06
(1) Pera Blanquilla (C/100 kg)	71,20	68,94	-2,26	-3,17
(1) Pera Conferencia (C/100 kg)	72,26	72,21	-0,05	-0,07
(1) Aguacate (C/100 kg)	192,24	194,66	2,42	1,26
(1) Caqui (C/100 kg)	38,90	39,00	0,10	0,25
(1) Granada (C/100 kg)	43,08	43,12	0,04	0,09
(1) Higos y brevas (C/100 kg)	249,15	253,32	4,17	1,68
(1) Plátano (C/100 kg)*	34,99	30,21	-4,78	-13,66
HORTALIZAS				
(1) Acelga (C/100 kg)	69,84	70,82	0,98	1,40
(1) Ajo (C/100 kg)	147,26	147,26	0,00	0,00
(1) Alcachofa (C/100 kg)	211,96	210,62	-1,34	-0,63
(1) Berenjena (C/100 kg)	45,50	45,79	0,29	0,64
(1) Brócoli (C/100 kg)	98,11	95,18	-2,93	-2,99
(1) Calabacín (C/100 kg)	56,76	64,31	7,55	13,31
(1) Cebolla (C/100 kg)	37,36	39,33	1,97	5,29
(1) Champiñón (C/100 kg)	185,40	184,64	-0,76	-0,41
(1) Coliflor (C/100 kg)	97,36	102,97	5,61	5,76
(1) Col Repollo de hoja lisa (C/100 kg)	68,39	68,78	0,39	0,57
(1) Escarola (C/100 ud)	41,31	41,84	0,53	1,28
(1) Espinaca (C/100 kg)	108,78	115,90	7,13	6,55
(1) Habas verdes (C/100 kg)	137,43	120,63	-16,80	-12,23
(1) Judía verde tipo plana (C/100 kg)	175,60	179,58	3,97	2,26
(1) Lechuga Romana (C/100 ud)	29,50	29,52	0,02	0,08
(1) Pepino (C/100 kg)	53,05	55,23	2,18	4,11
(1) Pimiento verde tipo italiano (C/100 kg)	69,09	78,31	9,22	13,34
(1) Puerro (C/100 kg)	64,22	64,29	0,07	0,11
(1) Tomate cereza (C/100 kg)*	169,10	170,26	1,16	0,68
(1) Tomate racimo (C/100 kg)*	116,00	111,66	-4,34	-3,74
(1) Tomate redondo liso (C/100 kg)*	86,90	97,47	10,57	12,17
(1) Zanahoria (C/100 kg)	28,57	28,57	0,00	0,00
(1) Patata (C/100 kg)	33,16	33,10	-0,05	-0,16

Posición comercial:

(1) Granel: En árbol, finca, almacén agricultor, alhóndiga, lonja, etc. En cítricos y uva de mesa, los precios se dan "en árbol" y "en cepa" respectivamente. Los precios del plátano, por las peculiaridades de su comercialización, son estimados a partir de las cotizaciones obtenidas y contrastadas por la organización de productores (OP), en la posición comercial "venta en verde al madurador".

*Precios notificados a la Comisión Europea (art. 11 y anexo I.5.c del Reglamento de Ejecución (UE) 2017/1185).

COMENTARIOS DE MERCADO

● **CÍTRICOS (▼▲)**: Termina noviembre con una nueva caída significativa del precio medio en árbol del **limón** (-13,02 %); baja también esta semana el de las **naranjas grupo Navel** (-1,3 %). Al alza, la **mandarina** (4,57 %), las **naranjas Blancas** (1,87 %) y, levemente, la **clementina** (0,11 %).

● **FRUTA DE PEPITA (▲▼)**: Tras el fuerte descenso de la semana anterior, recupera el nivel de principio de mes la cotización media en origen de las **manzanas rojas** (16,06 %). Sube también la de la **Golden** (1,11 %), pero bajan las de la **Fuji** (-2 %) y la **Granny Smith** (-1,42 %), al igual que las de las **peras**, después de dos semanas sin variaciones: **Blanquilla** (-3,17 %) y **Conferencia** (-0,07 %).

● **OTRAS FRUTAS (▼▲)**: Nuevo y esperado —por la cercanía de las fechas navideñas— descenso del ya muy reducido precio en origen del **plátano** canario (-13,68 %). Movimientos ascendentes, pero de escasa magnitud, para el resto de los productos en seguimiento de este apartado: **higos** (1,68 %), **aguacate** (1,26 %), **caqui** (0,25 %) y **granada** (0,09 %).

● **HORTALIZAS (▲▼)**: Tras dos semanas de con predominio de productos con cotizaciones a la baja, vuelven a ser más esta semana los hortícolas con cuyos precios aumentan. Los incrementos más relevantes se registran para el **pimiento verde italiano** (13,34 %), el **calabacín** (13,31 %) y el **tomate redondo liso** (12,17 %), mientras que, entre los pocos descensos, sobresale, nuevamente, el del **haba verde** (-12,23 %). Mínima bajada en la **patata** (-0,16 %).

1.1.3. Precios Medios Nacionales de Productos Agrícolas: Gráficos

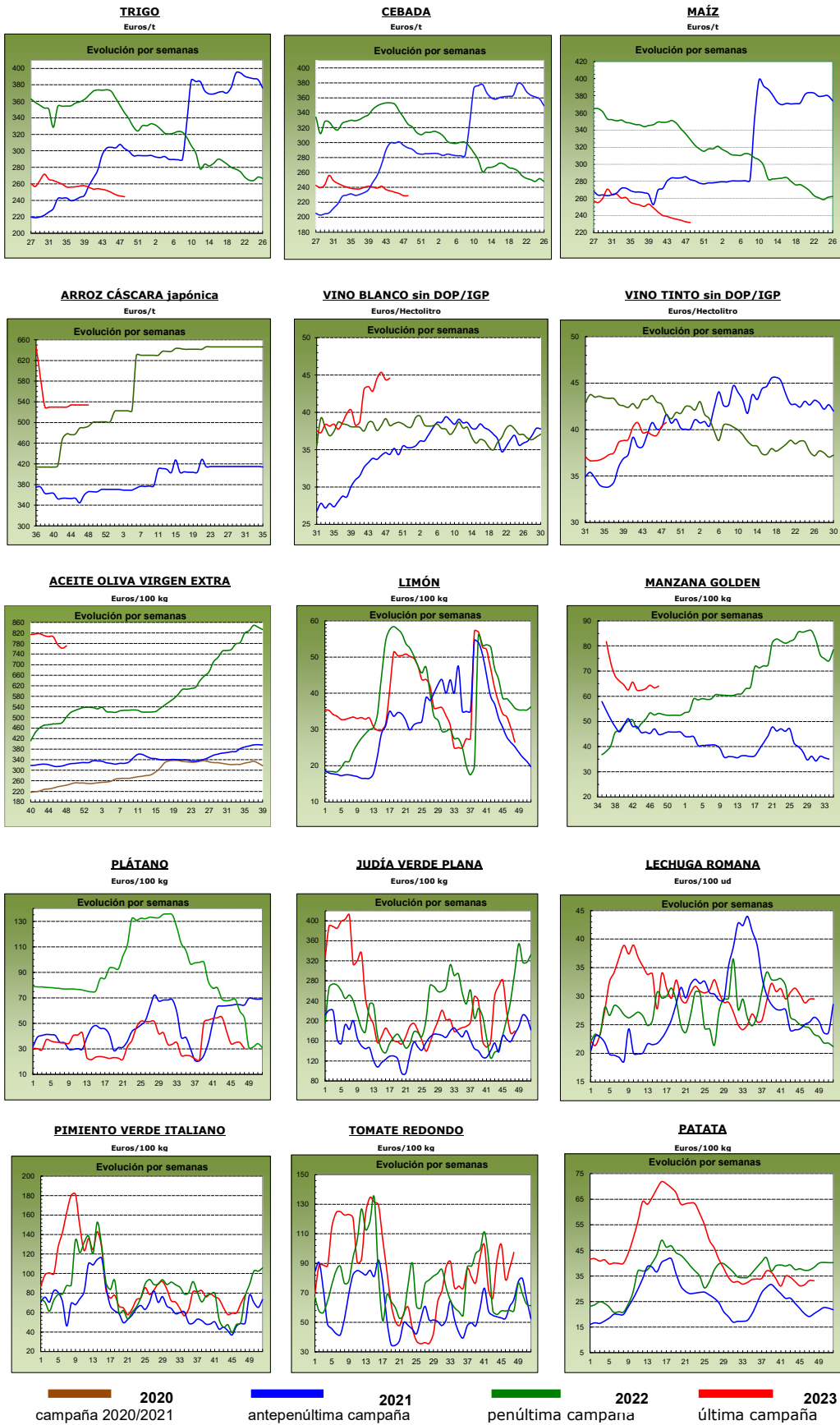

1.2. PRECIOS MEDIOS NACIONALES DE PRODUCTOS GANADEROS

1.2.1. Precios Medios Nacionales de Productos Ganaderos					
PRODUCTOS GANADEROS (especificaciones)		Semana 47 20-26/11 2023	Semana 48 27/11-03/12 2023	Variación semanal euros	Variación semanal %
VACUNO					
(1)	Ternera, 180-300 kilos (€/100 kg canal)	503,93	504,79	0,86	0,17
(1)	Machos de 12 a 24 meses (Clase R) (€/100 kg canal)	503,48	505,24	1,76	0,35
(1)	Animales de 8 a 12 meses (Clase R) (€/100 kg canal)	526,79	525,45	-1,34	-0,25
(1)	Bovino vivo, conjunto categorías (€/100 kg vivo)	263,36	263,14	-0,22	-0,08
CORDERO					
(1)	Corderos 9-19 kilos (€/100 kg canal)	1.009,03	1.009,07	0,04	0,00
(1)	Corderos 12-16 kilos (€/100 kg canal)	948,22	948,02	-0,20	-0,02
(1)	Corderos Ligeros (12-13 kilos) (€/100 kg canal)	972,65	972,44	-0,21	-0,02
(1)	Corderos Pesados (13-16 kilos) (€/100 kg canal)	923,78	923,61	-0,17	-0,02
PORCINO					
(1)	Porcino >60% magro (Clase S) (€/100 kg canal)	208,65	208,45	-0,20	-0,10
(1)	Porcino 60-55% magro (Clase E) (€/100 kg canal)	201,36	200,50	-0,86	-0,43
(1)	Porcino 55-50% magro (Clase U) (€/100 kg canal)	208,46	207,67	-0,79	-0,38
(1)	Porcino 50-45% magro (Clase R) (€/100 kg canal)	206,16	206,80	0,64	0,31
(1)	Lechon 20 kg (€/unidad)	72,79	75,22	2,43	3,34
POLLO					
(2)	Pollo, media de canales del 83% y 65% rdto. (€/100 kg canal)	238,42	237,84	-0,58	-0,24
(2)	Pollo P10 (83% rdto.) (€/100 kg canal)	182,49	182,49	0,00	0,00
(2)	Pollo P90 (65% rdto.) (€/100 kg canal)	242,69	242,06	-0,63	-0,26
HUEVOS					
(3)	Huevos Tipo Jaula, media Clase L y M (€/100 kg)	199,90	200,22	0,32	0,16
(3)	Huevos Tipo Jaula - Clase L (€/docena)	1,68	1,68	0,00	0,00
(3)	Huevos Tipo Jaula - Clase M (€/docena)	1,34	1,35	0,01	0,75
(3)	Huevos Tipo Suelo media Clase L y M (€/100 kg)	224,28	223,31	-0,97	-0,43
(3)	Huevos Tipo Suelo - Clase L (€/docena)	1,78	1,77	-0,01	-0,56
(3)	Huevos Tipo Suelo - Clase M (€/docena)	1,61	1,61	0,00	0,00
(3)	Huevos Tipo Campero, media Clase L y M (€/100 kg)	238,19	238,19	0,00	0,00
(3)	Huevos Tipo Campero- Mezcla Clase L y M (€/docena)	1,80	1,80	0,00	0,00
CONEJO					
(4)	Conejo 1,8-2,2 kilo,vivo (€/100 kg)	269,69	269,95	0,26	0,10
LECHE Y PRODUCTOS LÁCTEOS					
(6)	Suero de leche en polvo (€/100 kg)	75,53	77,10	1,57	2,08
(6)	Mantequilla sin sal (formato 25 kg) (€/100 kg)	538,48	502,76	-35,72	-6,63
(5)	Leche cruda de vaca (€/100 kg). Fuente: INFOLAC	Precio septiembre 2023: 50,00 €/100 kg			
MIEL Y PRODUCTOS APÍCOLAS					
(7)	Miel multifloral a granel (€/100 kg)	Precio agosto 2023: 338,92 €/100 kg			
(7)	Miel multifloral envasada (€/100 kg)	Precio agosto 2023: 626,28 €/100 kg			
(7)	Polen a granel (€/100 kg)	Precio agosto 2023: 866,02 €/100 kg			
(7)	Polen envasado (€/100 kg)	Precio agosto 2023: 1.220,01 €/100 kg			

Posición comercial:

(1) Entrada matadero; (2) Salida muelle matadero; (3) Salida muelle centro de embalaje; (4) Salida granja;
 (5) Precio pagado al ganadero; (6) Precio franco fábrica sin impuestos ni costes; (7) Venta a la industria o mayorista

COMENTARIOS DE MERCADO

- **VACUNO (▲▼)**: Signos de sentido contrario, aunque de escasa fuerza, en la evolución de los precios medios de las **canales de vacuno** esta semana, registrándose variaciones en las cotizaciones de las canales de ternera (0,17 %), en las de los machos 12-24 meses del (0,35 %) y en las de los animales 8-12 meses del (-0,25 %). Leve descenso (-0,08 %) en los precios semanales de los **bovinos vivos**.
- **OVINO (=)**: Los precios de las **canales de cordero** frenan su tendencia alcista, anotándose esta semana una pequeña variación, de carácter negativo (-0,01 %).
- **PORCINO (▼)**: Descenso (-0,15 %) en el precio medio de las **canales de porcino de capa blanca**. Los precios de los porcinos cebados se mantienen estables esta semana en la mayoría de las plazas nacionales (=). Variación positiva registrada en las cotizaciones semanales del **lechón base 20 kg (▲)**: 3,34 %.
- **POLLOS (▼)**: Caída ligera (-0,24 %) en el precio medio nacional de la **canal de pollo**.
- **HUEVOS (▲▼=)**: Comportamiento dispar en la evolución de los precios de los huevos, anotándose subidas (0,16 %) en los **huevos tipo jaula**, bajadas (-0,43 %) en los **huevos tipo suelo** y estabilidad (0,00 %) en los **huevos tipo campero**.
- **CONEJO (▲)**: Leve aumento del precio medio nacional (0,10 %) en el del **conejo vivo de granja**.
- **PRODUCTOS LÁCTEOS(▲▼)**: El **suero de leche en polvo** incrementa sus precios esta semana (2,08 %). Se deprecia, por el contrario (-6,63 %), el precio medio semanal de la **mantequilla sin sal**.

1.2.2. Precios Medios Nacionales de Productos Ganaderos: Gráficos

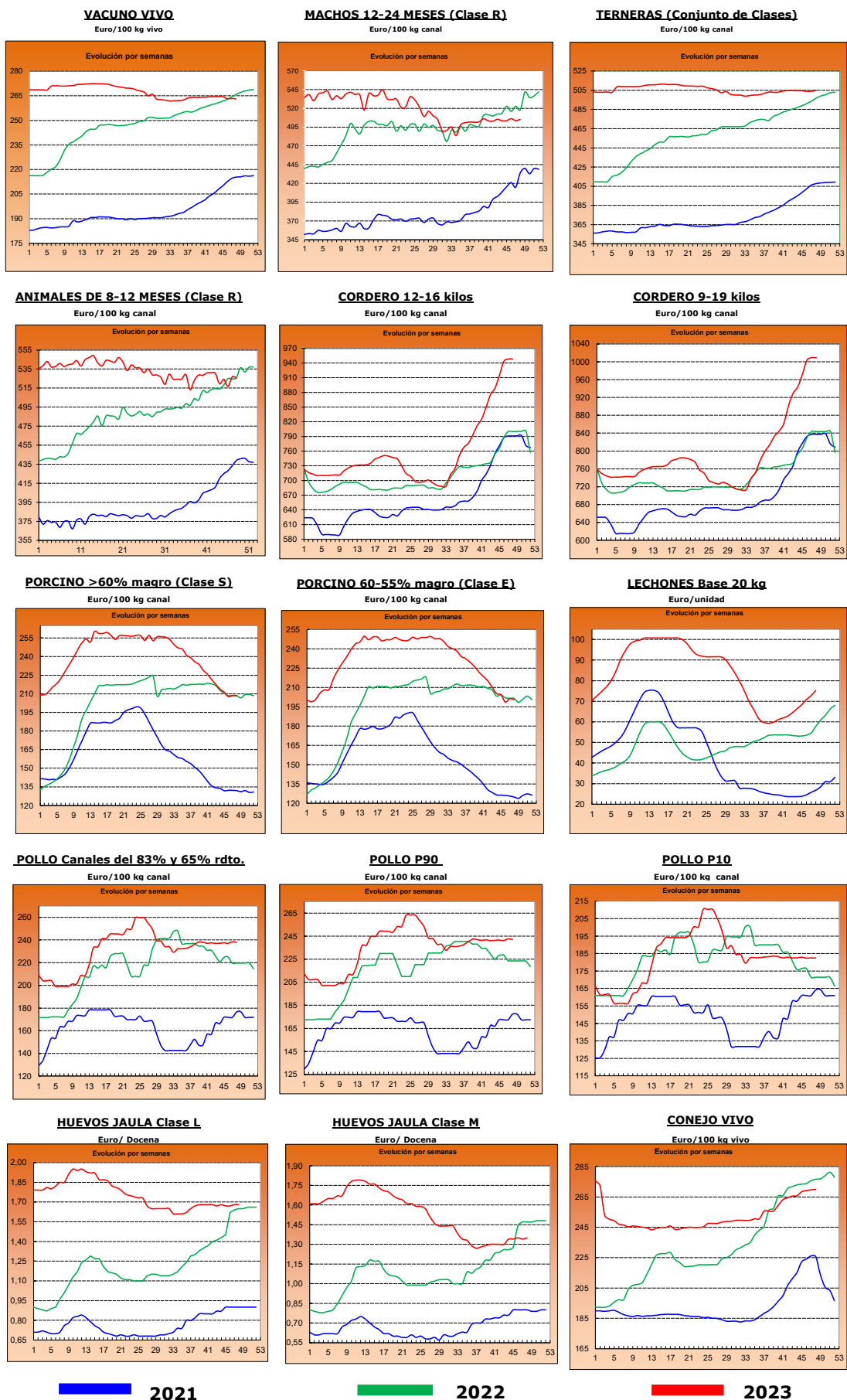

2.- PRECIOS EN MERCADOS REPRESENTATIVOS DE CEREALES, ALFALFA, ARROZ, VINOS, ACEITES Y SEMILLA DE GIRASOL

2.1. PRECIOS EN MERCADOS REPRESENTATIVOS DE CEREALES, ALFALFA Y ARROZ

2.1.1. Precios Medios en Mercados Representativos: Trigo y Alfalfa

Precios en Euro/Tonelada

REGLAMENTO (UE) 2017/1185 DE LA COMISION. Artículo 11, Anexo I. 1. (trigo); Artículo 12 (a), Anexo II.2 (alfalfa)

TRIGO: Salida de almacén cargado o entregado al transformador después de intermediario. Mercancía nacional y/o importada.

ALFALFA: Salida industria deshidratadora

PRODUCTO	MERCADO REPRESENTATIVO	Semana 47 20/11-26/11 2023	Semana 48 27/11-03/12 2023	Variación €
Trigo Blando Panificable	Albacete	241,40	238,60	-2,80
	Ávila	246,00	242,00	-4,00
	Barcelona	250,00	249,00	-1,00
	Burgos	242,14	242,14	0,00
	Cádiz	228,00	228,00	0,00
	Ciudad Real	328,00	327,00	-1,00
	Cuenca	255,00	245,00	-10,00
	Guadalajara	239,00	242,60	3,60
	Huesca	234,00	232,00	-2,00
	León	243,20	242,80	-0,40
	Lérida	228,00	230,00	2,00
	Madrid	245,00	245,00	0,00
	Murcia	228,00	228,00	0,00
	Navarra	248,00	248,00	0,00
	Palencia	252,40	251,60	-0,80
	Pontevedra	245,00	245,00	0,00
	Salamanca	248,20	245,00	-3,20
	Segovia	238,60	238,00	-0,60
	Sevilla	234,00	234,00	0,00
	Soria	243,20	242,60	-0,60
Tarragona	228,00	227,00	-1,00	
Toledo	264,00	261,00	-3,00	
Valladolid	244,14	241,34	-2,80	
Zamora	244,80	244,40	-0,40	
Zaragoza	245,00	246,00	1,00	
Trigo Duro	Cádiz	400,00	370,00	-30,00
	Córdoba	380,00	375,00	-5,00
	Sevilla	400,00	370,00	-30,00
	Toledo	350,00	346,00	-4,00
	Zaragoza	360,00	355,00	-5,00
Alfalfa Balas	Albacete	371,00	371,00	0,00
	Burgos	300,00	300,00	0,00
	Córdoba	293,00	294,00	1,00
	Huesca	297,00	297,00	0,00
	León	300,00	300,00	0,00
	Lérida	265,00	267,50	2,50
	Navarra	282,50	312,00	29,50
	Palencia	305,00	305,00	0,00
	Sevilla	299,00	299,00	0,00
	Teruel	300,00	300,00	0,00
	Toledo	320,00	320,00	0,00
	Valladolid	276,00	276,00	0,00
	Zamora	385,00	385,00	0,00
Zaragoza	297,00	292,00	-5,00	
Alfalfa Pellets	Albacete	326,00	326,00	0,00
	Burgos	290,00	287,00	-3,00
	Córdoba	296,00	297,00	1,00
	Huesca	267,50	267,50	0,00
	Lérida	268,33	260,00	-8,33
	Navarra	300,00	300,00	0,00
	Palencia	312,00	310,00	-2,00
	Sevilla	293,00	293,00	0,00
	Toledo	340,00	340,00	0,00
	Valladolid	312,00	312,00	0,00
	Zamora	315,00	315,00	0,00
	Zaragoza	293,33	290,33	-3,00

2.1.2. Precios Medios en Mercados Representativos: Cebada

Precios en Euro/Tonelada

REGLAMENTO (UE) 2017/1185 DE LA COMISION. Artículo 11, Anexo I. 1.

Salida de almacén cargado o entregado al transformador después de intermediario. Mercancía nacional y/o importada.

PRODUCTO	MERCADO REPRESENTATIVO	Semana 47 20/11-26/11 2023	Semana 48 27/11-03/12 2023	Variación €
Cebada Pienso	Albacete	219,90	218,00	-1,90
	Ávila	232,00	230,00	-2,00
	Burgos	230,00	230,00	0,00
	Cádiz	225,00	226,00	1,00
	Ciudad Real	244,60	243,60	-1,00
	Córdoba	224,00	224,00	0,00
	La Coruña	223,00	224,00	1,00
	Cuenca	220,00	220,00	0,00
	Granada	222,00	224,00	2,00
	Guadalajara	223,60	227,20	3,60
	Huesca	222,00	222,00	0,00
	León	236,00	236,00	0,00
	Lérida	218,00	222,00	4,00
	Murcia	220,00	223,00	3,00
	Palencia	237,00	237,00	0,00
	Salamanca	237,00	236,00	-1,00
	Segovia	222,00	225,00	3,00
	Soria	225,00	225,00	0,00
	Teruel	230,00	232,00	2,00
	Toledo	230,20	230,20	0,00
Valladolid	230,00	225,00	-5,00	
Zamora	236,00	236,00	0,00	
Zaragoza	230,00	232,00	2,00	
Cebada Malta	Burgos	213,30	213,30	0,00
	Ciudad Real	277,00	276,00	-1,00
	Guadalajara	218,00	216,00	-2,00
	Huesca	254,00	254,00	0,00
	Navarra	250,00	250,00	0,00
	Palencia	212,00	207,00	-5,00
	Salamanca	225,00	220,00	-5,00
	Segovia	214,00	213,00	-1,00
	Soria	211,00	209,00	-2,00
	Valladolid	213,00	211,70	-1,30
Zamora	218,00	216,00	-2,00	
Zaragoza	260,00	262,00	2,00	

2.1.3. Precios Medios en Mercados Representativos: Maíz y Arroz

Precios en Euro/Tonelada

REGLAMENTO (UE) 2017/1185 DE LA COMISION. Artículo 11, Anexo I. 1. Cereales y 2 Arroz

Maíz grano: precios salida de almacén cargado. Mercancía nacional y/o importada.

Arroz cáscara precios salida almacén agricultor o en cooperativa, y arroz blanco precios salida industria

PRODUCTO	MERCADO REPRESENTATIVO	Semana 47 20/11-26/11 2023	Semana 48 27/11-03/12 2023	Variación €
Maiz Grano	Albacete	230,00	228,80	-1,20
	Badajoz	265,00	265,00	0,00
	Cáceres	265,00	265,00	0,00
	Ciudad Real	247,00	245,60	-1,40
	La Coruña	227,00	227,00	0,00
	Gerona	231,00	231,00	0,00
	Huesca	223,00	223,00	0,00
	León	223,40	222,80	-0,60
	Lérida	222,00	220,00	-2,00
	Madrid	248,00	245,00	-3,00
	Navarra	240,00	238,00	-2,00
	Pontevedra	236,00	227,00	-9,00
	Salamanca	233,40	232,40	-1,00
	Toledo	250,00	244,60	-5,40
	Valladolid	230,26	226,86	-3,40
Zamora	223,80	223,00	-0,80	
Zaragoza	238,00	237,00	-1,00	
Arroz cáscara (Indica)	Cádiz	348,00	348,00	0,00
	Sevilla	584,50	584,50	0,00
	Valencia	400,00	400,00	0,00
Arroz cáscara (Japónica)	Huesca	600,00	600,00	0,00
	Sevilla	600,50	600,50	0,00
	Tarragona	500,00	500,00	0,00
	Valencia	500,00	500,00	0,00
	Zaragoza	650,00	650,00	0,00
Arroz blanco (Indica)	Sevilla	611,00	611,00	0,00
	Valencia	1150,00	1150,00	0,00
Arroz blanco (Japónica)	Sevilla	993,00	993,00	0,00
	Tarragona	1.250,00	1.250,00	0,00
	Valencia	1230,00	1230,00	0,00
Arroz blanco vaporizado	Valencia	1075,00	1075,00	0,00
Arroz partido	Sevilla	318,56	318,56	0,00
	Tarragona	525,00	525,00	0,00
	Valencia	515,00	515,00	0,00

2.2. PRECIOS EN MERCADOS REPRESENTATIVOS DE VINOS
--

R. EJECUCIÓN (UE) 2017/1185 DE LA COMISION. Artículo 11, Anexo II. 3.

En €/hectólitro, salida bodega, a granel, pago al contado sin I. V. A.

PRODUCTO	MERCADO REPRESENTATIVO	Semana 47 20/11-26/11 2023	Semana 48 27/11-03/12 2023	Variación €
Vino Blanco sin DOP/IPG	Albacete	49,56	47,73	-1,83
	Badajoz	45,25	44,09	-1,16
	Cádiz	129,48	129,48	0,00
	Ciudad Real	42,23	43,67	1,44
	Cuenca	29,27	32,06	2,79
	Toledo	38,40	36,62	-1,79
Vino Tinto sin DOP / IPG	Precio de vino tinto referido al producto de 12 puntos de color			
	Albacete	43,34	45,41	2,07
	Badajoz	50,71	48,52	-2,20
	Ciudad Real	38,55	36,78	-1,76
	Cuenca	39,38	41,05	1,66
	Murcia	34,80	33,44	-1,36
	Toledo	38,99	40,00	1,01
	Valencia	37,05	38,22	1,17

2.3. PRECIOS EN MERCADOS REPRESENTATIVOS DE ACEITES Y SEMILLAS DE GIRASOL

Aceites. Precios salida almazara/orujera/refinadora, en €/100 kg, sin I.V.A. Rgto. 2017/1185. Art.11. Anexo I.3.

Semilla de girasol. Precios en almacén del comprador mayorista, en €/t, sin I.V.A. Rgto 2017/1185. Art. 8

PRODUCTO Y ESPECIFICACIONES	MERCADO REPRESENTATIVO	Semana 47 20/11-26/11 2023	Semana 48 27/11-03/12 2023	Variación €
ACEITE DE OLIVA VIRGEN EXTRA Menos de 0,8°	Albacete	750,00	800,00	50,00
	Almería	800,00	800,00	0,00
	Badajoz	786,00	787,33	1,33
	Cáceres	773,00	791,00	18,00
	Cádiz	755,00	760,00	5,00
	Ciudad Real	770,00	767,50	-2,50
	Córdoba	752,50	770,00	17,50
	Cuenca	745,00	788,30	43,30
	Granada	770,00	765,00	-5,00
	Huelva	775,00	768,00	-7,00
	Jaén	745,00	747,50	2,50
	Málaga	779,00	794,00	15,00
	Murcia	745,00	783,00	38,00
	Sevilla	747,50	770,00	22,50
Tarragona	780,00	810,00	30,00	
Toledo	775,00	790,00	15,00	
ACEITE DE OLIVA VIRGEN De 0,8° a 2°	Albacete	680,00	720,00	40,00
	Badajoz	661,00	736,67	75,67
	Cáceres	630,00	630,00	0,00
	Cádiz	725,00	725,00	0,00
	Ciudad Real	701,70	695,00	-6,70
	Córdoba	692,50	692,50	0,00
	Cuenca	670,00	735,00	65,00
	Granada	682,50	672,50	-10,00
	Huelva	750,00	750,00	0,00
	Jaén	660,00	659,62	-0,38
	Málaga	712,50	715,00	2,50
	Murcia	702,00	725,00	23,00
	Sevilla	677,50	679,00	1,50
	Tarragona	720,00	740,00	20,00
Toledo	680,00	709,00	29,00	
ACEITE DE OLIVA LAMPANTE Más de 2°	Albacete	650,00	680,00	30,00
	Badajoz	610,00	647,33	37,33
	Cáceres	570,00	570,00	0,00
	Cádiz	700,00	700,00	0,00
	Ciudad Real	655,00	636,50	-18,50
	Córdoba	637,50	635,00	-2,50
	Cuenca	690,00	722,50	32,50
	Granada	657,00	643,50	-13,50
	Huelva	720,00	720,00	0,00
	Jaén	637,50	641,12	3,62
	Málaga	665,00	667,50	2,50
	Murcia	690,00	713,00	23,00
	Sevilla	657,50	632,50	-25,00
	Tarragona	550,00	570,00	20,00
Toledo	656,00	656,00	0,00	
ACEITE DE OLIVA REFINADO	Córdoba	747,50	747,50	0,00
	Jaén	715,00	715,00	0,00
	Sevilla	725,00	725,00	0,00
	Tarragona	665,00	675,00	10,00
ACEITE DE ORUJO DE OLIVA CRUDO	Córdoba	231,00	232,50	1,50
	Jaén	232,50	233,00	0,50
	Málaga	230,00	230,00	0,00
	Sevilla	224,50	225,50	1,00
	Tarragona	235,00	240,00	5,00
	Toledo	235,00	235,00	0,00
ACEITE DE ORUJO DE OLIVA REFINADO	Sevilla	224,50	225,50	1,00
PIPA DE GIRASOL Alto oleico	Centro	475,40	462,94	-12,46
	Norte	577,90	517,99	-59,91
	Sur	417,78	414,74	-3,04
PIPA DE GIRASOL Convencional	Centro	439,86	436,75	-3,12
	Norte	374,26	376,43	2,17
	Sur	408,69	406,91	-1,78

3. PRECIOS DE PRODUCCIÓN DE FRUTAS Y HORTALIZAS EN EL MERCADO INTERIOR

3.1. PRECIOS DE PRODUCCIÓN EN EL MERCADO INTERIOR FRUTAS

3.1.1. Precios de Producción de Frutas en el Mercado Interior:												
Precios diarios y Precios Medios Ponderados Semanales en mercados representativos provinciales.												
Precios a la salida del centro de acondicionamiento de productos seleccionados, embalados y, en su caso, en palés (C/100 kg peso neto)												

CÍTRICOS

PRODUCTO	MERCADO	VARIEDAD O TIPO	CAT.	CALIBRE	DÍA/MES								
					27/11	28/11	29/11	30/11	1/12	2/12	3/12	PMPS	
CLEMANTINA	Castellón	Clemenules	I	1X-3	109,00	111,65	114,60	112,69	115,88	122,35	--	113,17	
	Valencia	Clemenules	I	1X-3	117,50	103,27	114,46	110,96	104,10	104,07	98,80	106,59	
	Valencia	Oronules	I	1X-3	53,00	53,00	53,00	53,00	53,00	--	--	53,00	
	Huelva	Todas las variedades	I	1X-3	125,00	125,00	125,00	125,00	125,00	--	--	125,00	
	Sevilla	Todas las variedades	I	1X-3	139,00	139,00	139,00	139,00	139,00	--	--	139,00	
	Tarragona	Todas las variedades	I	1X-3	90,00	90,00	90,00	90,00	90,00	--	--	90,00	
LIMÓN	Alicante	Fino	I	3-4	80,12	82,09	80,13	80,12	81,10	110,42	--	81,05	
	Málaga	Fino	I	3-4	85,64	85,97	86,44	86,77	86,22	--	--	86,21	
	Murcia	Fino	I	3-4	98,00	100,00	100,00	99,00	98,00	--	--	99,00	
	Alicante	Fino/Primofiori	I	3-4	145,00	150,00	--	--	--	--	--	148,71	
MANDARINA	Valencia	Clemenvilla	I	1-2	142,39	130,84	143,37	142,38	140,34	126,42	140,74	137,94	
	Almería	Todas las variedades	I	1-2	113,00	113,00	113,00	113,00	113,00	--	--	113,00	
NARANJA	Huelva	Navel	I	3-6	90,00	90,00	90,00	90,00	90,00	--	--	90,00	
	Sevilla	Navel	I	3-6	95,00	95,00	95,00	95,00	95,00	--	--	95,00	
	Castellón	Navelina	I	3-6	93,73	89,32	93,40	97,94	90,14	96,18	--	93,27	
	Córdoba	Navelina	I	3-6	85,00	85,00	85,00	85,00	85,00	--	--	85,00	
	Huelva	Navelina	I	3-6	82,00	82,00	82,00	82,00	82,00	--	--	82,00	
	Sevilla	Navelina	I	3-6	89,75	89,75	89,75	89,75	89,75	--	--	89,75	
	Valencia	Navelina	I	3-6	87,65	86,08	87,65	89,28	86,78	87,36	84,45	87,36	
	Castellón	Salustiana	I	3-6	--	117,12	109,16	109,28	93,92	107,07	--	105,56	
	Córdoba	Salustiana	I	3-6	90,00	90,00	90,00	90,00	90,00	--	--	90,00	
	Valencia	Salustiana	I	3-6	90,53	88,62	86,26	86,69	89,51	82,04	93,22	87,15	
	Valencia	Valencia Late	I	3-6	--	--	--	115,76	--	--	--	115,76	
	SATSUMA	Valencia	Iwasaki	I	1X-3	93,60	98,43	97,15	97,02	94,62	--	--	96,27
		Valencia	Owari	I	1X-3	95,00	95,00	95,00	95,00	95,00	--	--	95,00

FRUTAS DE PEPITA

PRODUCTO	MERCADO	VARIEDAD O TIPO	CAT.	CALIBRE	DÍA/MES								
					27/11	28/11	29/11	30/11	1/12	2/12	3/12	PMPS	
MANZANA	Gerona	Fuji	I	65-80	135,07	135,07	135,07	135,07	135,07	--	--	135,07	
	Zaragoza	Fuji	I	65-80	116,40	116,40	116,40	116,40	116,40	--	--	116,40	
	Gerona	Gala	I	65-80	120,25	120,25	120,25	120,25	120,25	--	--	120,25	
	Lérida	Gala	I	65-80	103,40	104,34	103,56	99,83	104,61	--	--	102,88	
	Zaragoza	Gala	I	65-80	113,70	113,70	113,70	113,70	113,70	--	--	113,70	
	Gerona	Golden Delicious	I	65-80	124,18	124,18	124,18	124,18	124,18	--	--	124,18	
	León	Golden Delicious	I	65-80	60,00	60,00	60,00	60,00	60,00	--	--	60,00	
	Lérida	Golden Delicious	I	65-80	92,45	107,30	105,74	108,07	108,07	--	--	104,33	
	Navarra	Golden Delicious	I	65-80	115,00	115,00	115,00	115,00	115,00	--	--	115,00	
	Zaragoza	Golden Delicious	I	65-80	72,43	72,43	72,43	72,43	72,43	--	--	72,43	
	Gerona	Granny Smith	-	65-80	112,40	112,40	112,40	112,40	112,40	--	--	112,40	
	Lérida	Granny Smith	-	65-80	84,50	84,50	84,50	84,50	84,50	--	--	84,50	
	Zaragoza	Granny Smith	-	65-80	90,00	90,00	90,00	90,00	90,00	--	--	90,00	
	Lérida	Red Chief	I	65-80	107,21	107,23	107,49	107,54	107,76	--	--	107,47	
	Gerona	Red Delicious	I	65-80	129,00	129,00	129,00	129,00	129,00	--	--	129,00	
	Zaragoza	Red Delicious	I	65-80	76,00	76,00	76,00	76,00	76,00	--	--	76,00	
	Zaragoza	Reineta	I	65-80	105,89	105,89	105,89	105,89	105,89	--	--	105,89	
	PERA	Lérida	Blanquilla	I	55-60	119,94	94,00	116,08	--	118,18	--	--	113,10
		Navarra	Blanquilla	I	55-60	101,00	101,00	101,00	101,00	101,00	--	--	101,00
Zaragoza		Blanquilla	I	55-60	121,46	121,46	121,46	121,46	121,46	--	--	121,46	
La Rioja		Conferencia	I	60-65+	120,00	120,00	120,00	120,00	120,00	--	--	120,00	
León		Conferencia	I	60-65+	95,00	95,00	95,00	95,00	95,00	--	--	95,00	
Lérida		Conferencia	I	60-65+	114,13	114,37	114,91	113,89	114,77	--	--	114,39	
Zaragoza		Conferencia	I	60-65+	110,00	110,00	110,00	110,00	110,00	--	--	110,00	
Lérida		Ercolini	I	50-60	99,00	99,00	99,00	99,00	--	--	--	99,00	

OTRAS FRUTAS

PRODUCTO	MERCADO	VARIEDAD O TIPO	CAT.	CALIBRE	DÍA/MES							
					27/11	28/11	29/11	30/11	1/12	2/12	3/12	PMPS
AGUACATE	Granada	Hass	-	-	265,00	265,00	265,00	265,00	265,00	--	--	265,00
UVA DE MESA	Alicante	Aledo	I	-	217,32	217,32	217,32	217,32	217,32	--	--	217,32
	Alicante	D. María	I	-	200,00	200,00	200,00	200,00	200,00	--	--	200,00
	Alicante	Red Globe	I	-	200,00	200,00	200,00	200,00	200,00	--	--	200,00
	Alicante	Todas las variedades sin pepitas	I	-	210,00	210,00	210,00	210,00	210,00	--	--	210,00

3.1.2. Precios de Producción de Frutas en el Mercado Interior: Precios Medios Ponderados Semanales Nacionales

Referencia: Reglamento Delegado (UE) 2017/891 de la Comisión, de 13 de marzo (DOUE de 25 de mayo). Art. 55 y Anexo VI
Precios a la salida del centro de acondicionamiento de productos seleccionados, embalados y, en su caso, en palés (€/100kg peso neto)

CÍTRICOS

PRODUCTO	MERCADO	VARIEDAD O TIPO	CAT.	CALIBRE	PRECIO MEDIO PONDERADO SEMANAL NACIONAL Semana 48- 2023: 27/11 -03/12
CLEMENTINA	ESPAÑA	Todas las variedades	I	1X-3	109,04
LIMÓN	ESPAÑA	Todas las variedades	I	3-4	94,58
MANDARINA	ESPAÑA	Todas las variedades	I	1-2	133,10
NARANJA	ESPAÑA	Navel	I	3-6	94,58
	ESPAÑA	Navelina	I	3-6	88,05
	ESPAÑA	Salustiana	I	3-6	91,14
SATSUMA	ESPAÑA	Todas las variedades	I	1X-3	96,22

FRUTAS DE PEPITA

PRODUCTO	MERCADO	VARIEDAD O TIPO	CAT.	CALIBRE mm	PRECIO MEDIO PONDERADO SEMANAL NACIONAL Semana 48- 2023: 27/11 -03/12
MANZANA	ESPAÑA	Fuji	I	65-80	124,90
	ESPAÑA	Gala	I	65-80	103,23
	ESPAÑA	Golden delicious	I	65-80	106,86
	ESPAÑA	Granny Smith	I	65-80	93,76
	ESPAÑA	Red Delicious y demás Var. Rojas	I	65-80	109,19
PERA	ESPAÑA	Blanquilla	I	55-60	116,50
	ESPAÑA	Conferencia	I	60-65+	114,49

OTRAS FRUTAS

PRODUCTO	MERCADO	VARIEDAD O TIPO	CAT.	CALIBRE	PRECIO MEDIO PONDERADO SEMANAL NACIONAL Semana 48- 2023: 27/11 -03/12
AGUACATE	ESPAÑA	Hass	-	-	265,00
UVA DE MESA	ESPAÑA	Todos los tipos y variedades con pepitas	-	-	205,00
	ESPAÑA	Todos los tipos y variedades sin pepitas	-	-	210,00

3.2. PRECIOS DE PRODUCCIÓN EN EL MERCADO INTERIOR: PRODUCTOS HORTÍCOLAS

3.2.1. Precios de Producción de Hortalizas en el Mercado Interior:
Precios diarios y Precios Medios Ponderados Semanales en mercados representativos provinciales.

Precios a la salida del centro de acondicionamiento de productos seleccionados, embalados y, en su caso, en palés (€/100 kg peso neto)

HORTALIZAS (1)

PRODUCTO	MERCADO	VARIEDAD O TIPO	CAT.	CALIBRE	DIA/MES							PMPS
					27/11	28/11	29/11	30/11	1/12	2/12	3/12	
ACELGA	Lugo	Todos los tipos y variedades	-	-	184,17	184,17	184,17	184,17	184,17	--	--	184,17
	Navarra	Todos los tipos y variedades	-	-	93,00	93,00	93,00	93,00	93,00	--	--	93,00
	Madrid	Todos los tipos y variedades	-	-	80,00	80,00	80,00	80,00	80,00	--	--	80,00
AJO	Ciudad Real	Blanco	-	50-60 mm	230,00	230,00	230,00	230,00	230,00	--	--	230,00
	Cuenca	Blanco	-	50-60 mm	170,00	170,00	170,00	170,00	170,00	--	--	170,00
	Toledo	Blanco	-	50-60 mm	216,00	216,00	216,00	216,00	216,00	--	--	216,00
	Albacete	Morado	-	50-80 mm	216,67	216,67	216,67	216,67	216,67	--	--	216,67
	Ciudad Real	Morado	-	50-80 mm	250,00	250,00	250,00	250,00	250,00	--	--	250,00
	Córdoba	Morado	-	50-80 mm	240,00	240,00	240,00	240,00	240,00	--	--	240,00
	Cuenca	Morado	-	50-80 mm	237,00	237,00	237,00	237,00	237,00	--	--	237,00
	Madrid	Morado	-	50-80 mm	390,00	390,00	390,00	390,00	390,00	--	--	390,00
	Toledo	Morado	-	50-80 mm	245,00	245,00	245,00	245,00	245,00	--	--	245,00
	Albacete	Primavera	-	50-60 mm	220,00	220,00	220,00	220,00	220,00	--	--	220,00
	Ciudad Real	Primavera	-	50-60 mm	225,00	225,00	225,00	225,00	225,00	--	--	225,00
	Córdoba	Primavera	-	50-60 mm	267,26	267,26	267,26	267,26	267,26	--	--	267,26
	Cuenca	Primavera	-	50-60 mm	150,00	150,00	150,00	150,00	150,00	--	--	150,00
Toledo	Primavera	-	50-60 mm	202,00	202,00	202,00	202,00	202,00	--	--	202,00	
ALCACHOFA	Murcia	Todos los tipos y variedades	-	-	265,00	265,00	240,00	280,00	280,00	--	--	266,12
	Navarra	Todos los tipos y variedades	-	-	254,00	254,00	254,00	254,00	254,00	--	--	254,00
APIO	Murcia	Verde	-	-	50,00	54,00	52,00	56,00	54,00	--	--	53,26
BERENJENA	Almería	Todos los tipos y variedades	-	-	47,06	56,47	63,53	52,00	47,00	--	--	53,21
	Málaga	Todos los tipos y variedades	-	-	80,00	80,00	80,00	80,00	80,00	--	--	80,00
BRÓCOLI	Murcia	--	-	-	180,00	180,00	180,00	170,00	175,00	--	--	176,86
	Navarra	--	-	-	125,00	125,00	125,00	125,00	125,00	--	--	125,00
CALABACÍN	Almería	Todas las variedades	-	14-21 g	109,00	111,00	113,00	111,00	114,00	--	--	111,60
	Málaga	Todas las variedades	-	14-21 g	115,00	115,00	115,00	115,00	115,00	--	--	115,00
	Murcia	Todas las variedades	-	14-21 g	85,00	90,00	90,00	85,00	90,00	--	--	88,19
CALABAZA	Murcia	Cacahuete	-	-	32,00	34,00	32,00	34,00	32,00	--	--	32,79
CEBOLLA	Albacete	Todos los tipos y variedades	-	-	44,80	44,80	44,80	44,80	44,80	--	--	44,80
	Ciudad Real	Todos los tipos y variedades	-	-	76,00	76,00	75,00	75,00	75,00	--	--	75,40
	Cuenca	Todos los tipos y variedades	-	-	84,00	84,00	84,00	84,00	84,00	--	--	84,00
	Lérida	Todos los tipos y variedades	-	-	52,80	52,80	52,80	52,80	52,80	--	--	52,80
	Madrid	Todos los tipos y variedades	-	-	60,00	60,00	60,00	60,00	60,00	--	--	60,00
	Segovia	Todos los tipos y variedades	-	-	53,00	53,00	53,00	53,00	53,00	--	--	53,00
	Toledo	Todos los tipos y variedades	-	-	82,90	82,90	82,90	82,90	82,90	--	--	82,90
CHAMPIÓN	Albacete	Cerrado	-	30-65 mm	185,45	185,45	185,45	185,45	185,45	--	--	185,45
	Cuenca	Cerrado	-	30-65 mm	188,72	188,72	188,72	188,72	188,72	--	--	188,72
	La Rioja	Cerrado	-	30-65 mm	250,00	250,00	250,00	250,00	250,00	--	--	250,00
	Navarra	Cerrado	-	30-65 mm	270,00	270,00	270,00	270,00	270,00	--	--	270,00
COLIFLOR	Barcelona	Todos los tipos y variedades	-	-	200,00	200,00	200,00	200,00	200,00	--	--	200,00
	Granada	Todos los tipos y variedades	-	-	230,42	230,42	230,42	230,42	230,42	--	--	230,42
	La Rioja	Todos los tipos y variedades	-	-	126,35	126,35	126,35	126,35	126,35	--	--	126,35
	Murcia	Todos los tipos y variedades	-	-	150,00	160,00	165,00	165,00	170,00	--	--	162,09
	Navarra	Todos los tipos y variedades	-	-	153,00	153,00	153,00	153,00	153,00	--	--	153,00
	Toledo	Todos los tipos y variedades	-	-	100,00	102,00	102,00	104,00	104,00	--	--	102,40

Precios a la salida del centro de acondicionamiento de productos seleccionados, embalados y, en su caso, en palés (C/100 kg peso neto)

HORTALIZAS (y II)

PRODUCTO	MERCADO	VARIEDAD O TIPO	CAT.	CALIBRE	DIA/MES								
					27/11	28/11	29/11	30/11	1/12	2/12	3/12	PMPS	
COL-REPOLLO	Madrid	Hoja lisa	-	-	75,00	75,00	75,00	75,00	75,00	75,00	--	--	75,00
	Málaga	Hoja lisa	-	-	70,00	70,00	70,00	70,00	70,00	70,00	--	--	70,00
	Murcia	Hoja lisa	-	-	100,00	100,00	90,00	95,00	100,00	--	--	--	97,34
	Barcelona	Todos los tipos y variedades	-	-	77,73	77,73	77,73	77,73	77,73	--	--	--	77,73
	León	Todos los tipos y variedades	-	-	48,00	48,00	48,00	48,00	48,00	--	--	--	48,00
	Lugo	Todos los tipos y variedades	-	-	96,00	96,00	96,00	96,00	96,00	--	--	--	96,00
	Navarra	Todos los tipos y variedades	-	-	80,00	80,00	80,00	80,00	80,00	--	--	--	80,00
	Pontevedra	Todos los tipos y variedades	-	-	90,60	90,60	90,60	90,60	90,60	--	--	--	90,60
	Segovia	Todos los tipos y variedades	-	-	62,00	62,00	62,00	62,00	62,00	--	--	--	62,00
ESCAROLA	Murcia	Todos los tipos y variedades	-	-	82,00	82,00	84,00	82,00	84,00	--	--	--	82,87
	Navarra	Todos los tipos y variedades	-	-	150,00	150,00	150,00	150,00	150,00	--	--	--	150,00
	Toledo	Todos los tipos y variedades	-	-	71,00	71,00	71,00	71,00	71,00	--	--	--	71,00
ESPINACA	Murcia	Todos los tipos y variedades	-	-	140,00	142,00	145,00	145,00	140,00	--	--	--	142,30
	Toledo	Todos los tipos y variedades	-	-	120,00	120,00	120,00	120,00	120,00	--	--	--	120,00
JUDÍA VERDE	Almería	Plana	-	-	283,00	343,50	336,00	333,00	335,50	--	--	--	326,20
	Granada	Plana	-	-	256,00	240,00	242,00	237,00	273,00	274,00	--	--	253,38
	Málaga	Plana	-	-	200,00	200,00	200,00	200,00	200,00	--	--	--	200,00
	Lérida	Todos los tipos y variedades	-	-	371,00	371,00	371,00	371,00	371,00	--	--	--	371,00
LECHUGA	Murcia	Baby	I	-	90,00	90,00	90,00	92,00	88,00	--	--	--	89,92
	Murcia	Iceberg	I	400g y+	80,00	74,00	74,00	80,00	72,00	--	--	--	75,65
	Murcia	Romana	I	400g y+	35,00	35,00	45,00	45,00	45,00	--	--	--	41,29
	Lérida	Todos los tipos y variedades	I	400g y+	79,47	79,47	79,47	79,47	79,47	--	--	--	79,47
	Navarra	Todos los tipos y variedades	I	400g y+	158,00	158,00	158,00	158,00	158,00	--	--	--	158,00
	Segovia	Todos los tipos y variedades	I	400g y+	90,00	90,00	90,00	90,00	90,00	--	--	--	90,00
	Murcia	De Almería	-	-	63,54	64,77	78,24	83,84	88,36	97,72	--	--	75,62
PEPINO	Granada	De Almería	-	350-500 g	96,00	104,00	111,00	117,00	112,00	113,00	--	--	107,78
	Madrid	Español	-	-	100,00	100,00	100,00	100,00	100,00	--	--	--	100,00
	Murcia	Español	-	-	140,00	140,00	140,00	140,00	155,00	--	--	--	143,64
	Granada	Cuadrado Color	I	70 mm y +	--	156,00	148,35	146,00	--	--	--	--	150,97
PIMIENTO	Almería	Cuadrado Verde	I	70 mm y +	128,18	118,00	110,00	104,00	99,00	--	--	--	111,84
	Málaga	Italiano Verde	I	41 mm y +	130,00	130,00	130,00	130,00	130,00	--	--	--	130,00
	Madrid	Todos los tipos y variedades	I	41 mm y +	150,00	152,00	155,00	157,00	160,00	--	--	--	154,80
	Barcelona	Todos los tipos y variedades	-	-	104,50	104,50	104,50	104,50	104,50	--	--	--	104,50
PUERRO	León	Todos los tipos y variedades	-	-	95,00	95,00	95,00	95,00	95,00	--	--	--	95,00
	Navarra	Todos los tipos y variedades	-	-	91,00	91,00	91,00	91,00	91,00	--	--	--	91,00
	Pontevedra	Todos los tipos y variedades	-	-	211,80	211,80	211,80	211,80	211,80	--	--	--	211,80
	Segovia	Todos los tipos y variedades	-	-	99,00	99,00	99,00	99,00	99,00	--	--	--	99,00
	Toledo	Todos los tipos y variedades	-	-	148,00	148,00	148,00	148,00	148,00	--	--	--	148,00
	Almería	Cereza	I	-	--	239,00	275,00	247,00	158,00	188,00	--	--	217,71
	Granada	Cereza	I	-	229,83	229,83	229,83	229,83	229,83	--	--	--	229,83
TOMATE	Murcia	Cereza	I	-	205,00	190,00	205,00	160,00	180,00	--	--	--	187,21
	Almería	Racimo	I	-	--	157,00	151,00	143,00	143,00	155,00	--	--	150,74
	Granada	Racimo	I	-	175,00	175,00	175,00	175,00	175,00	--	--	--	175,00
	Almería	Redondo	I	57-100mm	117,27	118,46	110,00	146,69	124,50	131,00	--	--	122,82
	Granada	Redondo	I	57-100mm	140,00	140,00	140,00	140,00	140,00	--	--	--	140,00
	Málaga	Redondo	I	57-100mm	160,00	160,00	160,00	160,00	160,00	--	--	--	160,00
	Murcia	Redondo	I	57-100mm	110,00	110,00	120,00	100,00	100,00	--	--	--	107,49
	Segovia	Todos los tipos y variedades	-	-	50,00	50,00	50,00	50,00	50,00	--	--	--	50,00
	Toledo	Todos los tipos y variedades	-	-	45,00	45,00	45,00	45,00	45,00	--	--	--	45,00
	Valladolid	Todos los tipos y variedades	-	-	44,00	44,00	44,00	44,00	44,00	--	--	--	44,00

3.2.2. Precios de Producción de Hortícolas en el Mercado Interior: Precios Medios Ponderados Semanales Nacionales

Referencia: Reglamento Delegado (UE) 2017/891 de la Comisión, de 13 de marzo (DOUE de 25 de mayo). Art. 55 y Anexo VI

Precios a la salida del centro de acondicionamiento de productos seleccionados, embalados y, en su caso, en palés (€/100kg peso neto)

HORTALIZAS

PRODUCTO	MERCADO	VARIEDAD O TIPO	CAT.	CALIBRE	PRECIO MEDIO PONDERADO SEMANAL NACIONAL Semana 48- 2023: 27/11 -03/12
AJO	ESPAÑA	Blanco	-	50-60 mm	224,18
	ESPAÑA	Morado	-	45-55 mm	238,20
	ESPAÑA	Primavera	-	50-60 mm	220,42
BERENJENA	ESPAÑA	Todos los tipos y variedades	-	40+ /70+	53,93
CALABACÍN	ESPAÑA	Todos los tipos y variedades	-	14-21	111,65
CEBOLLA	ESPAÑA	Todos los tipos y variedades	-	-	58,93
CHAMPIÑÓN	ESPAÑA	Cerrado	-	Medio (30-65 mm)	204,31
COLIFLOR	ESPAÑA	Todos los tipos y variedades	-	-	174,34
COL-REPOLLO	ESPAÑA	Todos los tipos y variedades	-	-	86,75
JUDÍA VERDE	ESPAÑA	Todos los tipos y variedades	-	-	277,28
LECHUGA	ESPAÑA	Todos los tipos y variedades	I	400 g o superior	79,39
MELÓN	ESPAÑA	Todos los tipos y variedades	-	-	60,56
PEPINO	ESPAÑA	Variedades lisas	-	350-500 g	87,92
PIMIENTO	ESPAÑA	Todos los tipos y variedades	I	40 mm o superior	113,77
PUERRO	ESPAÑA	Todos los tipos y variedades	-	-	102,02
TOMATE	ESPAÑA	Cereza	I	-	215,60
	ESPAÑA	Racimo	I	-	155,87
	ESPAÑA	Redondo	I	57-100mm	122,99
ZANAHORIA	ESPAÑA	Todos los tipos y variedades	-	-	48,42

4. PRECIOS REPRESENTATIVOS DE PRODUCTOS GANADEROS

4.1. PRECIOS REPRESENTATIVOS DE PRODUCTOS GANADEROS: BOVINO

4.1.1. Precios Medios Nacionales de Canales de Bovino Pesado

PRECIO MEDIO NACIONAL (€/100kg Canal) DE CANALES DE BOVINO PESADO SEGÚN MODELO COMUNITARIO DE CLASIFICACIÓN R 2017/1182, R 2017/1184, RD 815/2018 (Euro/100kg canal)

CATEGORÍA	CLASE DE CONFORMACIÓN Y DE ESTADO DE ENGRASAMIENTO	Semana 47 20-26/11 2023	Semana 48 27/11-3/12 2023	Variación €
Categoría A: Canales de machos jóvenes sin castrar de más de un año y menos de dos	Muy buena y poco cubierta (U-2)	518,90	514,84	-4,06
	Muy buena y cubierta (U-3)	510,21	506,94	-3,27
	Precio medio ponderado Categoría U	515,73	511,97	-3,76
	Buena y poco cubierta (R-2)	506,96	506,63	-0,33
	Buena y cubierta (R-3)	499,42	503,61	4,19
	Precio medio ponderado Categoría R	503,48	505,24	1,76
	Menos buena y poco cubierta (O-2)	462,35	457,38	-4,97
	Menos buena y cubierta (O-3)	467,04	474,85	7,81
	Precio medio ponderado Categoría O	464,25	464,47	0,22
Categoría D: Canales de hembras que hayan parido	Mediocre y poco cubierta (P-2)	277,37	272,40	-4,97
	Mediocre y cubierta (P-3)	304,15	299,60	-4,55
	Precio medio ponderado Categoría P	282,33	277,44	-4,89
	Buena y cubierta (R-3)	375,46	364,05	-11,41
	Buena y grasa (R-4)	436,38	437,76	1,38
	Precio medio ponderado Categoría R	388,41	379,72	-8,69
	Menos buena y poco cubierta (O-2)	323,99	308,10	-15,89
	Menos buena y cubierta (O-3)	366,48	356,20	-10,28
Menos buena y grasa (O-4)	419,16	430,14	10,98	
	Precio medio ponderado Categoría O	359,26	349,96	-9,30
Categoría E: Canales de otras hembras (de 12 meses o más)	Muy buena y poco cubierta (U-2)	555,70	549,43	-6,27
	Muy buena y cubierta (U-3)	542,25	546,02	3,77
	Precio medio ponderado Categoría U	546,25	547,03	0,78
	Buena y poco cubierta (R-2)	483,29	513,57	30,28
	Buena y cubierta (R-3)	518,22	511,50	-6,72
	Buena y grasa (R-4)	519,02	535,16	16,14
	Precio medio ponderado Categoría R	509,67	513,92	4,25
	Menos buena y poco cubierta (O-2)	422,06	437,37	15,31
Menos buena y cubierta (O-3)	478,33	473,06	-5,27	
Menos buena y grasa (O-4)	485,64	471,45	-14,19	
	Precio medio ponderado Categoría O	465,92	464,89	-1,03
Categoría Z: Canales de animales desde 8 a menos de 12 meses	Muy buena y poco cubierta (U-2)	538,06	533,59	-4,47
	Muy buena y cubierta (U-3)	527,73	516,63	-11,10
	Precio medio ponderado Categoría U	532,25	524,04	-8,21
	Buena y poco cubierta (R-2)	528,28	522,68	-5,60
	Buena y cubierta (R-3)	526,27	526,41	0,14
	Precio medio ponderado Categoría R	526,79	525,45	-1,34
	Menos buena y poco cubierta (O-2)	449,41	461,23	11,82
	Menos buena y cubierta (O-3)	498,36	472,79	-25,57
	Precio medio ponderado Categoría O	464,76	464,86	0,10

4.1.2. Precios Medios Nacionales del Bovino Vivo

R 2017/1182, R 2017/1184 (Euro/100 kg vivo)

BOVINO VIVO	Semana 47 20-26/11 2023	Semana 48 27/11-3/12 2023	Variación €
Machos hasta 480 Kg. vivo	293,05	293,40	0,35
Machos de más de 480 kg. vivo	271,84	272,58	0,74
Hembras que hayan parido	144,36	140,89	-3,47
Otras hembras de hasta 380 Kg. vivo	301,59	302,25	0,66
Otras hembras de más de 380 Kg. vivo	301,55	301,58	0,03

4.1.3. Precios Medios Nacionales de Otros Animales de la Especie Bovina

OTROS BOVINOS	Semana 47 20-26/11 2023	Semana 48 27/11-3/12 2023	Variación €
TERNEROS DE 8 DÍAS A 4 SEMANA (Euro/cabeza)			
Macho frisón	93,86	93,86	0,00
Macho cruzado	239,08	238,13	-0,95
Hembra frisón	76,89	86,53	9,64
Hembra cruzado	169,51	174,21	4,70
<i>Media ponderada nacional (Euro/Cabeza)</i>	156,33	157,75	1,42
TERNEROS DE 6 HASTA 12 MESES (Euro/100kg vivo)			
Macho frisón (base 200 kg)	193,44	193,44	0,00
Macho cruzado (base 200 kg)	363,49	365,57	2,08
Hembra frisón (base 200 kg)	315,00	265,00	-50,00
Hembra cruzado (base 200 kg)	261,89	263,28	1,39
<i>Media ponderada nacional (Euro/100kg vivo)</i>	317,75	319,44	1,69

4.2. PRECIOS REPRESENTATIVOS DE PRODUCTOS GANADEROS: OVINO

4.2.1. Precios Medios Nacionales de Canales de Ovino Frescas o Refrigeradas

R 2017/1182, R 2017/1184 (Euro/100 kg canal)

CORDEROS I Y II	Semana 47 20-26/11 2023	Semana 48 27/11-3/12 2023	Variación €
Corderos I (12 a 13 kg/canal)	972,65	972,44	-0,21
Corderos II (13,1 a 16 kg/canal)	923,78	923,61	-0,17
<i>Media ponderada</i>	948,22	948,02	-0,20

PRECIOS MEDIOS DE CANALES DE OVINO FRESCAS O REFRIGERADAS EN LOS MERCADOS NACIONALES REPRESENTATIVOS

MERCADO REPRESENTATIVO - Cordero 9-19 kg	Semana 47 20-26/11 2023	Semana 48 27/11-3/12 2023	Variación €
Barcelona	1.099,65	1.111,27	11,62
Madrid	1.058,55	1.058,55	0,00
Valencia	985,09	1.019,16	34,07
Albacete	1.026,00	1.026,00	0,00
Extremadura	1.015,29	1.013,64	-1,65
Segovia	957,25	957,25	0,00
Toledo	990,92	997,48	6,56
Zaragoza	1.050,64	1.040,54	-10,10
<i>Media ponderada</i>	1.009,03	1.009,07	0,04

4.3. PRECIOS REPRESENTATIVOS DE PRODUCTOS GANADEROS: PORCINO

4.3.1. Precios Medios de Canales de Porcino de Capa Blanca

CLASIFICACIÓN EUROP R 2017/1182, R 2017/1184 (Euro/100kg canal)

	Clase S (>60% contenido magro)			Clase E (60%-55% contenido magro)			Clase U (55%-50% contenido magro)		
	Semana 47 20-26/11 2023	Semana 48 27/11-3/12 2023	Variación C	Semana 47 20-26/11 2023	Semana 48 27/11-3/12 2023	Variación C	Semana 47 20-26/11 2023	Semana 48 27/11-3/12 2023	Variación C
PRECIO MEDIO NACIONAL	208,65	208,45	-0,20	201,36	200,50	-0,86	208,46	207,67	-0,79

	Clase R (50%-45% contenido magro)			Clase O (45%-40% contenido magro)			Clase P (<40% contenido magro)		
	Semana 47 20-26/11 2023	Semana 48 27/11-3/12 2023	Variación C	Semana 47 20-26/11 2023	Semana 48 27/11-3/12 2023	Variación C	Semana 47 20-26/11 2023	Semana 48 27/11-3/12 2023	Variación C
PRECIO MEDIO NACIONAL	206,16	206,80	0,64	200,74	199,78	-0,96	196,80	191,93	-4,87

4.3.2. Precios Medios en Mercados Representativos Provinciales de Porcino Cebado (*)

MERCADO REPRESENTATIVO	SELECTO (nivel menor de grasa)			NORMAL (nivel normal de grasa)			GRASO (nivel mayor de grasa)		
	Semana 47 20-26/11 2023	Semana 48 27/11-3/12 2023	Variación C	Semana 47 20-26/11 2023	Semana 48 27/11-3/12 2023	Variación C	Semana 47 20-26/11 2023	Semana 48 27/11-3/12 2023	Variación C
Barcelona	-	-	-	1,70	1,70	0,00	1,67	1,67	0,00
Huesca	1,65	1,65	0,00	1,63	1,63	0,00	1,61	1,61	0,00
Lleida	1,65	1,65	0,00	1,64	1,63	-0,01	1,62	1,62	0,00
Murcia	1,68	1,68	0,00	1,67	1,67	0,00	1,66	1,66	0,00
Pontevedra	1,68	1,68	0,00	1,65	1,65	0,00	2,14	2,14	0,00
Salamanca	1,68	1,67	-0,01	1,66	1,66	0,00	1,62	1,61	-0,01
Segovia	1,65	1,65	0,00	1,64	1,64	0,00	1,90	1,89	-0,01
Zaragoza	1,68	1,68	0,00	1,64	1,64	0,00	1,63	1,62	-0,01

(*) En Euro/kg vivo

4.3.3. Precios Medios de Porcino Precoz, Lechones y Otras Calidades

(Euro/100kg vivo)

	Semana 47 20-26/11	Semana 48 27/11-3/12 2023	Variación €
CERDAS DE DESVIEJE			
Cerdas de Desvieje	76,52	76,52	0,00
CERDOS CEBADOS			
Categoría U	160,52	159,91	-0,61
LECHONES			
Lleida.Base 20kg de peso.	327,50	337,50	10,00
Segovia.Base 20kg de peso.	380,00	405,00	25,00
Media nacional. Calidad Normal. Base 20 kg de	363,94	376,08	12,14

4.3.4. Precios Medios de Porcino: Tronco Ibérico

(Euro/100kg vivo)

	Semana 47 20-26/11	Semana 48 27/11-3/12 2023	Variación €
TOSTONES			
De 5 a 9 kilos	761,43	830,00	68,57
De 9 a 12 kilos	945,71	1.018,57	72,86
LECHONES			
Lechón Ibérico Cruzado Base 23 kg	378,00	397,02	19,02
MARRANOS			
Marranos Ibéricos de 35 a 60 kg	368,00	368,00	0,00
PRIMALES			
Primales Ibéricos de 60 a 100 kg	300,00	--	--
CERDO CEBADO			
Cerdo Cebado (Intensivo)	226,36	226,36	0,00
Cerdo Cebado de Campo (Extensivo)	246,88	247,32	0,44
Cerdo Cebado de Bellota 100% Ibérico	--	--	--
DESVIEJE			
Reproductores de desvieje	156,52	156,52	0,00
REPRODUCTORES			
Reproductores >6 meses	388,50	388,50	0,00
CASTRONAS			
Castronas	121,74	121,74	0,00

Denominaciones de acuerdo con la Norma de Calidad (RD 4/2014)

Para información sobre precios de productos agrícolas y ganaderos en otros Estados Miembros de la UE:

<https://agridata.ec.europa.eu/extensions/DataPortal/prices.html>



MINISTERIO
DE AGRICULTURA, PESCA
Y ALIMENTACIÓN