

# PRECIOS COYUNTURALES



**SEMANA 24 – 2021**  
**Del 14 al 20 de junio**



**SUBSECRETARÍA**

Subdirección General de Análisis, Coordinación y Estadística

[sgapc@mapama.es](mailto:sgapc@mapama.es)

<https://www.mapa.gob.es/es/estadistica/temas/>

Publicación elaborada por la  
Subsecretaría  
Subdirección General de Análisis, Coordinación y Estadística

**MINISTERIO  
DE AGRICULTURA, PESCA  
Y ALIMENTACIÓN**

© Ministerio de Agricultura, Pesca y Alimentación  
Secretaría General Técnica  
Centro de Publicaciones  
Catálogo de Publicaciones de la Administración General del Estado:  
<https://cpage.mpr.gob.es/>

N.I.P.O.: 003190900

Se permite la utilización, copia o reproducción de los datos de este Boletín siempre que se cite expresamente su procedencia.

---

# Índice:

---

	PÁGINA
<b>PRECIOS MEDIOS NACIONALES.....</b>	<b>4</b>
PRECIOS MEDIOS NACIONALES DE PRODUCTOS AGRÍCOLAS.....	4 - 6
PRECIOS MEDIOS NACIONALES DE PRODUCTOS GANADEROS.....	7 - 8
<b>PRECIOS EN MERCADOS REPRESENTATIVOS DE CEREALES, VINOS Y ACEITES.....</b>	<b>9</b>
PRECIOS MEDIOS EN MERCADOS REPRESENTATIVOS DE CEREALES.....	9 - 11
PRECIOS MEDIOS EN MERCADOS REPRESENTATIVOS DE VINOS.....	12
PRECIOS MEDIOS EN MERCADOS REPRESENTATIVOS DE ACEITES.....	13
<b>PRECIOS DE PRODUCCIÓN DE FRUTAS Y HORTALIZAS EN EL MERCADO INTERIOR.....</b>	<b>14</b>
PRECIOS DE PRODUCCIÓN EN EL MERCADO INTERIOR: FRUTAS.....	14
PRECIOS DE PRODUCCIÓN EN EL MERCADO INTERIOR: PRODUCTOS HORTÍCOLAS.....	16 - 17
<b>PRECIOS REPRESENTATIVOS DE PRODUCTOS GANADEROS.....</b>	<b>18</b>
PRECIOS REPRESENTATIVOS DE PRODUCTOS GANADEROS: BOVINO.....	18
PRECIOS REPRESENTATIVOS DE PRODUCTOS GANADEROS: OVINO.....	19
PRECIOS REPRESENTATIVOS DE PRODUCTOS GANADEROS: PORCINO.....	20 - 21



# 1. PRECIOS MEDIOS NACIONALES

## 1.1. PRECIOS MEDIOS NACIONALES DE PRODUCTOS AGRÍCOLAS

1.1.1. Precios Medios Nacionales de Cereales, Arroz, Oleaginosas, Tortas, Proteicos, Vinos y Aceites.					
PRODUCTOS AGRÍCOLAS (especificaciones)		Semana 23 07-13/06 2021	Semana 24 14-20/06 2021	Variación semanal euros	Variación semanal %
<b>CEREALES</b>					
(1)	Trigo blando panificable (€/t)	230,99	227,08	-3,91	-1,69
(1)	Trigo duro (€/t)	264,28	270,86	6,58	2,49
(1)	Cebada pienso (€/t)	206,98	207,02	0,04	0,02
(1)	Cebada malta (€/t)	210,72	209,62	-1,10	-0,52
(1)	Maíz grano (€/t)	271,24	270,60	-0,64	-0,24
<b>ARROZ</b>					
(2)	Arroz cáscara japónica (€/t)	370,52	365,89	-4,63	-1,25
(2)	Arroz cáscara índica (€/t)	358,91	358,04	-0,87	-0,24
(3)	Arroz blanco japónica (€/t)	657,29	649,51	-7,78	-1,18
(3)	Arroz blanco indica (€/t)	610,22	611,48	1,26	0,21
(3)	Arroz blanco vaporizado (€/t)	666,79	669,35	2,56	0,38
(3)	Arroz partido (€/t)	352,06	351,37	-0,69	-0,20
<b>SEMILLAS OLEAGINOSAS</b>					
(4)	Pipa de girasol convencional (€/t)	424,22	428,13	3,91	0,92
(4)	Pipa de girasol alto oleico (€/t)	432,65	436,31	3,66	0,85
(4)	Colza (€/t)	369,84	364,73	-5,11	-1,38
<b>TORTAS DE GIRASOL Y SOJA</b>					
(9)	Torta de girasol. 34%-36% proteína (€/t)	257,05	256,35	-0,70	-0,27
(9)	Torta de soja. 44%-47% proteína (€/t)	399,30	400,50	1,20	0,30
<b>PROTEICOS</b>					
(10)	Alfalfa. Balas 1ª Cat. 16,5%-18% proteína (€/t)	188,84	188,75	-0,09	-0,05
(10)	Alfalfa. Pellets estándar. 14%-16% proteína (€/t)	173,89	174,55	0,66	0,38
(4)	Guisantes secos (€/t)	262,82	260,35	-2,47	-0,94
(2)	Lentejas (€/t)	449,30	442,15	-7,15	-1,59
(2)	Garbanzos (€/t)	687,92	687,92	0,00	0,00
<b>VINOS</b>					
(5)	Vino blanco sin DOP/IGP (€/hectolitro)	26,46	26,09	-0,37	-1,40
(5)	Vino tinto sin DOP/IGP, 12 p. color (€/hectolitro)	35,05	34,52	-0,53	-1,51
<b>ACEITE DE OLIVA Y ORUJO</b>					
(6)	Aceite de oliva virgen extra < 0,8º (€/100 kg)	329,91	331,00	1,09	0,33
(6)	Aceite de oliva virgen, de 0,8º a 2º (€/100 kg)	311,80	307,51	-4,29	-1,38
(6)	Aceite de oliva lampante > 2º (€/100 kg)	299,37	295,90	-3,47	-1,16
(7)	Aceite de oliva refinado (€/100 kg)	303,19	302,44	-0,75	-0,25
(8)	Aceite de orujo de oliva crudo (€/100 kg)	114,38	114,11	-0,27	-0,24
(7)	Aceite de orujo de oliva refinado (€/100 kg)	163,34	162,75	-0,59	-0,36
<b>ACEITE DE GIRASOL</b>					
(7)	Aceite de girasol refinado convencional (€/100 kg)	135,99	126,95	-9,04	-6,65
(7)	Aceite de girasol refinado alto oleico (€/100 kg)	138,92	130,23	-8,69	-6,26
<b>ACEITE DE SOJA</b>					
(7)	Aceite refinado de soja (€/100 kg)	129,44	119,40	-10,04	-7,76

### Posición comercial:

(1) Salida de almacén cargado o entregado al transformador después de intermediario; (2) Granel sobre almacén agricultor/cooperativa  
(3) Salida granel industria; (4) Almacén comprador mayorista; (5) Salida bodega; (6) Salida almazara; (7) Salida industria refinadora  
(8) Salida industria extractora; (9) Salida industria molturadora; (10) Salida industria deshidratadora

## COMENTARIOS DE MERCADO

- **CEREALES** (▼=▲): seguimos con un comportamiento mixto en los precios, predominando la bajada de precios en la que destaca la del trigo blando, que baja cerca de un 1,7%. Repite la cebada pienso y el maíz tiene precios muy similares a los de la semana previa. El trigo duro es el que sube y cerca de un 2,5%.
- **ARROZ** (▼=▲): sigue el comportamiento mixto de los precios de arroz. Cede el arroz japónica en ambas categorías y por encima del 1%. El tipo índica tiene pocos movimientos, con precios muy similares a los de la semana previa, al igual que el arroz partido. Ligera subida del arroz vaporizado.
- **SEMILLAS OLEAGINOSAS** (▲▼): esta semana siguen subiendo las **semillas de girasol**, la subida está alrededor del 1%, al igual que la semana previa y para ambas categorías. La **colza** pasa de la estabilidad a una bajada de cerca del 1,4%.
- **TORTAS DE GIRASOL Y SOJA** (=): pocos movimientos con prácticamente repetición de precios en ambas tortas.
- **PROTEICOS** (▼=▲): comportamiento mixto de los precios. Esta semana bajan las **lentejas** cerca del 1,6%, frente a la estabilidad de la semana previa. Los **garbanzos** vuelven a repetir, los **guisantes secos** bajan casi un 1% y la **alfalfa** tiene pocos movimientos en ambas presentaciones.
- **VINOS** (▼): cambio de tendencia de nuevo, con bajada de precios de ambos vinos cercana al 1,5%.
- **ACEITE DE OLIVA Y ORUJO** (▼=▲): sigue la tendencia a la baja de los **aceites de oliva** excepto el AOVE que sube ligeramente, destacando el AOV y el lampante, con una bajada del 1,38% y 1,16% respectivamente. El **aceite de orujo** prácticamente repite precios en ambas categorías al igual que la semana pasada, con pocos movimientos.
- **ACEITE DE GIRASOL** (▼): continúa la bajada de precios tanto en el **convencional** como en el **alto oleico**, pero esta semana con una caída que supera el 6%, más concretamente del 6,65% y 6,26% respectivamente.
- **ACEITE DE SOJA** (▼): siguen bajando los precios pero esta semana casi un 8%, frente al 1,32% de la semana previa.

1.1.2. Precios Medios Nacionales en Origen de Frutas y Hortalizas					
PRODUCTOS AGRÍCOLAS (especificaciones)		Semana 23 07-13/06 2021	Semana 24 14-20/06 2021	Variación semanal euros	Variación semanal %
<b>FRUTAS</b>					
(4)	Limón (€/100 kg)	31,30	31,82	0,53	1,68%
(4)	Naranja grupo Blancas (€/100 kg)	34,13	32,97	-1,16	-3,39%
(4)	Naranja Valencia Late (€/100 kg)*	34,18	33,12	-1,06	-3,10%
(4)	Manzana Golden (€/100 kg)*	73,61	73,05	-0,56	-0,76%
(4)	Manzana Granny Smith (€/100 kg)*	50,83	51,33	0,50	0,98%
(4)	Manzana Red Delicious y demás var. rojas (€/100 kg)*	48,19	46,69	-1,50	-3,11%
(4)	Albaricoque (€/100 kg)	98,71	94,50	-4,21	-4,27%
(4)	Cereza (€/100 kg)	168,43	155,58	-12,84	-7,63%
(4)	Ciruela (€/100 kg)	63,36	64,93	1,56	2,47%
(4)	Melocotón carne amarilla (€/100 kg)*	71,71	72,17	0,46	0,64%
(4)	Nectarina carne amarilla (€/100 kg)*	85,01	84,59	-0,42	-0,50%
(4)	Nectarina carne blanca (€/100 kg)*	82,26	79,26	-3,01	-3,66%
(4)	Aguacate (€/100 kg)	412,36	392,93	-19,43	-4,71%
(4)	Higo (breva) (€/100 kg)	179,11	161,31	-17,80	-9,94%
(4)	Níspero (€/100 kg)	136,10	134,80	-1,30	-0,96%
(4)	Plátano (€/100 kg)*	43,75	46,07	2,32	5,30%
<b>HORTALIZAS</b>					
(4)	Acelga (€/100kg)	56,17	47,66	-8,51	-15,14%
(4)	Ajo seco (€/100kg)	148,85	132,51	-16,34	-10,97%
(4)	Berenjena (€/100 kg)	28,85	28,19	-0,67	-2,32%
(4)	Brócoli (€/100 kg)	35,02	41,45	6,42	18,34%
(4)	Calabacín (€/100 kg)	40,52	27,41	-13,11	-32,35%
(4)	Cebolla (€/100 kg)	15,36	15,46	0,10	0,64%
(4)	Champiñón (€/100kg)	162,73	162,73	0,00	0,00%
(4)	Coliflor (€/100 kg)	35,66	35,00	-0,66	-1,85%
(4)	Col-repollo hoja lisa (€/100 kg)	27,07	26,07	-1,00	-3,69%
(4)	Espárrago (€/100 kg)	240,15	245,00	4,85	2,02%
(4)	Haba verde (€/100 kg)	92,07	102,73	10,66	11,57%
(4)	Judía verde tipo plana (€/100 kg)	157,63	147,65	-9,98	-6,33%
(4)	Lechuga Romana (€/100 ud)	32,96	32,25	-0,70	-2,13%
(4)	Melón Piel de Sapo (€/100 ud)	32,17	22,62	-9,55	-29,69%
(4)	Pepino (€/100 kg)	28,13	24,49	-3,64	-12,93%
(4)	Pimiento verde tipo italiano (€/100 kg)	64,00	67,29	3,29	5,14%
(4)	Puerro (€/100 kg)	53,70	45,24	-8,46	-15,76%
(4)	Sandía (€/100 kg)	20,79	22,61	1,82	8,76%
(4)	Tomate cereza (€/100 kg)*	82,18	93,86	11,68	14,21%
(4)	Tomate racimo (€/100 kg)*	36,17	36,84	0,67	1,85%
(4)	Tomate redondo liso (€/100 kg)*	47,89	45,42	-2,47	-5,15%
(4)	Zanahoria (€/100 kg)	19,99	22,37	2,38	11,90%
(4)	Patata (€/100 kg)	28,31	28,54	0,23	0,82%

**Posición comercial:**

(4) Granel: En árbol, finca, almacén, agricultor, alhóndiga, lonja, etc. En el caso de los cítricos, el precio se da "en árbol". Los precios del plátano, por las peculiaridades de su comercialización, son estimados a partir de las cotizaciones obtenidas y contrastadas por la organización de productores (OP), en la posición comercial "venta en verde al madurador".

\*Precios notificados a la Comisión Europea (art. 11 y anexo I.5.c del Reglamento de Ejecución (UE) 2017/1185).

**COMENTARIOS DE MERCADO**

● **CÍTRICOS (▼▲):** Se conservan las tendencias apuntadas la semana anterior: sigue perdiendo posiciones el precio medio en árbol de las **naranjas grupo Blancas** (-3,39%) en el final de su campaña, al tiempo que se ajusta levemente al alza de del **limón** Verna (1,68 %).

● **FRUTA DE PEPITA (▼):** Recta final de temporada en este sector con, de nuevo, pocas variaciones de precios en origen esta semana: **manzana Golden** (-0,76 %).

● **FRUTA DE HUESO (▼▲):** Mantiene la línea de recuperación apuntada la semana pasada la cotización media en origen de la **ciruela** (2,47 %), situándose en niveles muy similares a los del año pasado a estas alturas, mientras que apenas se mueve la del **melocotón de carne amarilla** (0,98 %), en valores algo superiores a los observados para este producto en la misma semana de 2020. El resto de categorías en seguimiento bajan levemente, correspondiendo el mayor descenso relativo a la **cereza** (-7,63 %), que sigue en niveles bastante inferiores a los registrados la temporada pasada en las mismas fechas.

● **OTRAS FRUTAS (▼▲):** Vuelve a descender el precio del **higo breva** (-9,94 %), así como los del **aguacate** canario (-4,71 %) –por incremento de la oferta de las variedades menos cotizadas– y, muy ligeramente, el del **níspero** (-0,96 %). Ante un pequeño descenso de la oferta, se ajusta al alza la cotización media del **plátano** (5,30 %), que se encuentra en valores por encima, a estas alturas, de los observados en las últimas cinco campañas, con excepción de la de 2018.

● **HORTALIZAS (▼▲):** Descienden significativamente los precios en origen del **calabacín** (-32,35 %) y el **melón Piel de Sapo** (-29,69 %), que no acaba de consolidar la posible recuperación apuntada la semana anterior. Pierden también más del 10 % de su cotización con respecto a la de la pasada el **puerro** (-15,76 %) –que sigue en su proceso de desplazamiento de las zonas de producción por estas fechas–, la **acelga** (-15,14 %), el **pepino** (-12,93 %) y el **ajo** (-10,97 %). Entre los productos que ven subir sus valores esta semana –menos que los que bajan y, en general, con variaciones de menor magnitud–, sobresalen los incrementos en **brócoli** (18,34 %), **tomate cereza** (14,21 %), **zanahoria** (11,9 %) y **haba verde** (11,57 %). Se mantiene la **patata** (0,82 %) en niveles apreciablemente superiores a los del año pasado en esta época.

### 1.1.3. Precios Medios Nacionales de Productos Agrícolas: Gráficos

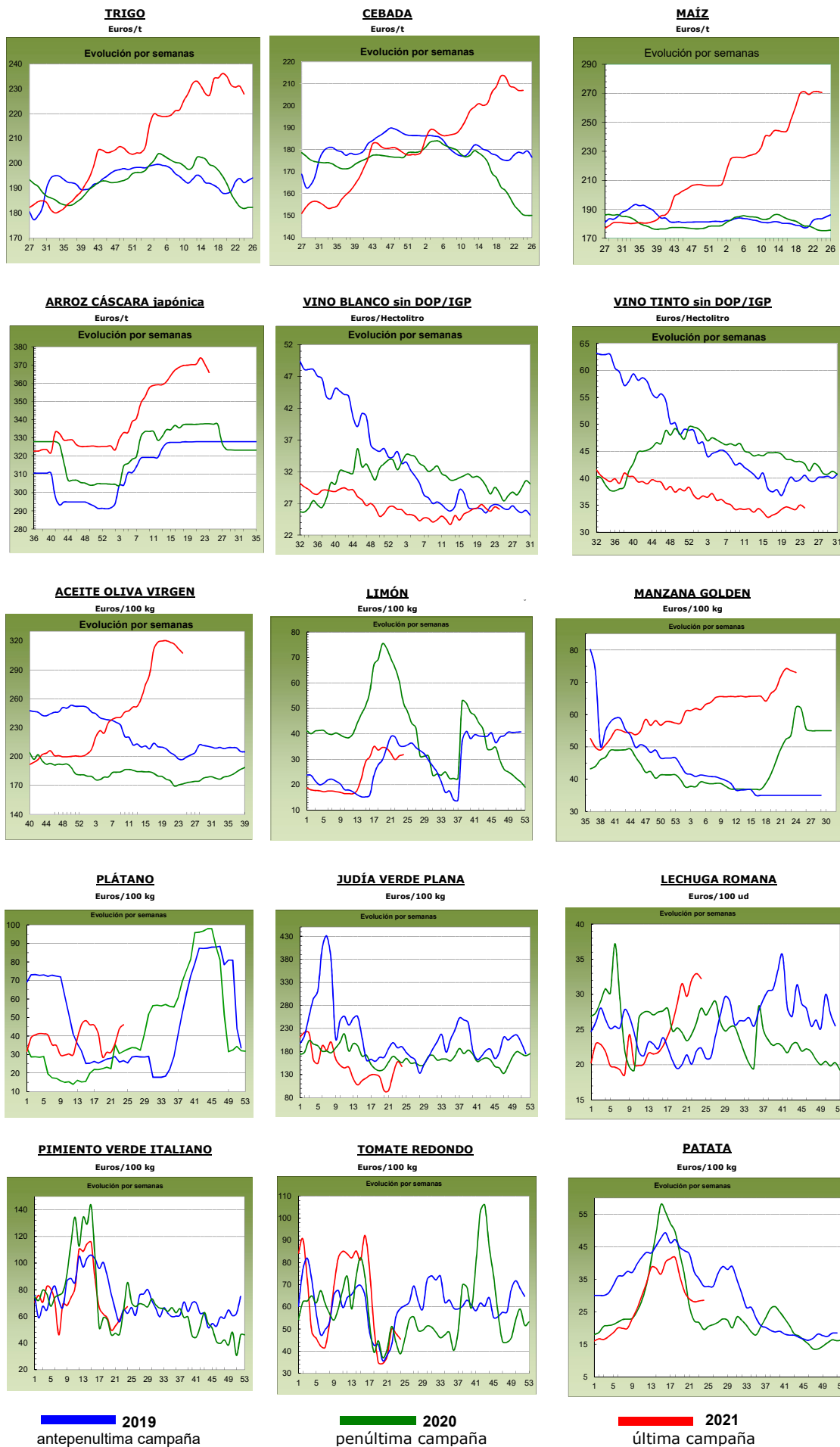

## 1.2. PRECIOS MEDIOS NACIONALES DE PRODUCTOS GANADEROS

1.2.1. Precios Medios Nacionales de Productos Ganaderos					
PRODUCTOS GANADEROS (especificaciones)		Semana 23 07-13/06 2021	Semana 24 14-20/06 2021	Variación semanal euros	Variación semanal %
<b>VACUNO</b>					
(1)	Ternera, 180-300 kilos (€/100 kg canal)	363,35	363,22	-0,13	-0,04
(1)	Machos de 12 a 24 meses (Clase R) (€/100 kg canal)	369,48	372,24	2,76	0,75
(1)	Animales de 8 a 12 meses (Clase R) (€/100 kg canal)	378,37	380,77	2,40	0,63
(1)	Bovino vivo, conjunto categorías (€/100 kg vivo)	189,41	189,90	0,49	0,26
<b>CORDERO</b>					
(1)	Corderos 9-19 kilos (€/100 kg canal)	665,70	672,12	6,42	0,96
(1)	Corderos 12-16 kilos (€/100 kg canal)	637,37	643,46	6,09	0,96
(1)	Corderos Ligeros (12-13 kilos) (€/100 kg canal)	645,17	651,10	5,93	0,92
(1)	Corderos Pesados (13-16 kilos) (€/100 kg canal)	629,57	635,83	6,26	0,99
<b>PORCINO</b>					
(1)	Porcino >60% magro (Clase S) (€/100 kg canal)	198,18	199,51	1,33	0,67
(1)	Porcino 60-55% magro (Clase E) (€/100 kg canal)	188,85	190,16	1,31	0,69
(1)	Porcino 55-50% magro (Clase U) (€/100 kg canal)	187,90	188,18	0,28	0,15
(1)	Porcino 50-45% magro (Clase R) (€/100 kg canal)	179,02	181,83	2,81	1,57
(1)	Lechon 20 kg (€/unidad)	56,94	55,48	-1,46	-2,56
<b>POLLO</b>					
(2)	Pollo, media de canales del 83% y 65% rdto. (€/100 kg canal)	169,80	169,80	0,00	0,00
(2)	Pollo P10 (83% rdto.) (€/100 kg canal)	151,27	151,27	0,00	0,00
(2)	Pollo P90 (65% rdto.) (€/100 kg canal)	171,20	171,20	0,00	0,00
<b>HUEVOS</b>					
(3)	Huevos Tipo Jaula, media Clase L y M (€/100 kg)	85,18	84,83	-0,35	-0,41
(3)	Huevos Tipo Jaula - Clase L (€/docena)	0,68	0,69	0,01	1,47
(3)	Huevos Tipo Jaula - Clase M (€/docena)	0,61	0,59	-0,02	-3,28
<b>CONEJO</b>					
(4)	Conejo 1,8-2,2 kilo, vivo (€/100 kg)	186,15	185,47	-0,68	-0,37
<b>LECHE Y PRODUCTOS LÁCTEOS</b>					
(6)	Suero de leche en polvo (€/100 kg)	103,86	99,38	-4,48	-4,31
(6)	Mantequilla sin sal (formato 25 kg) (€/100 kg)	392,25	402,72	10,47	2,67
(5)	Leche cruda de vaca (€/100 litros). Fuente: AICA	Precio abril 2021: 32,62 €/100 litros			
<b>MIEL</b>					
(7)	Miel multifloral a granel (€/100 kg)	Precio abril 2021: 326,04 €/100 kg			

**Posición comercial:**

(1) Entrada matadero; (2) Salida muelle matadero; (3) Salida muelle centro de embalaje; (4) Salida granja;  
 (5) Precio pagado al ganadero; (6) Precio franco fábrica sin impuestos ni costes; (7) Venta a la industria o mayorista

**COMENTARIOS DE MERCADO**

- **VACUNO** (▲): Poca oferta y poca demanda de **canales de vacuno**, lo que hace que las cotizaciones se muevan poco de semana en semana. Se anota repetición de precios en las canales de las terneras (-0,04%) y subidas en las de los machos 12-24 meses (0,75%) y en las de los animales 8-12 meses (0,63%). Subida semanal media del 0,26% en los precios de los **animales vivos** (▲).
- **OVINO** (▲): Nueva subida de precios en las canales de cordero (0,96% de media en sus diferentes clasificaciones).
- **PORCINO** (▲): Subida media del 0,77% en las diferentes clasificaciones de **canales de porcino de capa blanca**. Las subidas generalizadas de precios de semanas anteriores en el porcino cebado se interrumpen en ésta, con descensos de precios y repeticiones en gran parte de las plazas nacionales. El precio del **lechón base 20 kg** (▼) anota esta semana una bajada del -2,56%.
- **POLLOS** (=): Precios sin variaciones en las **canales de pollo**.
- **HUEVOS** (▲▼): La docena de huevos de la Clase L anotó una subida de precios del 1,47% semanal, mientras que la docena de la Clase M registró una bajada de precios del -3,28%.
- **CONEJO** (▼): Sigue el lento pero continuo descenso de cotizaciones en el **conejo vivo de granja** (-0,37% semanal).
- **PRODUCTOS LÁCTEOS**: Bajada del -4,31% en el precio semanal del **suero de leche en polvo** (▼). Subida del 2,67% del precio de la **mantequilla sin sal** (▲).

## 1.2.2. Precios Medios Nacionales de Productos Ganaderos: Gráficos

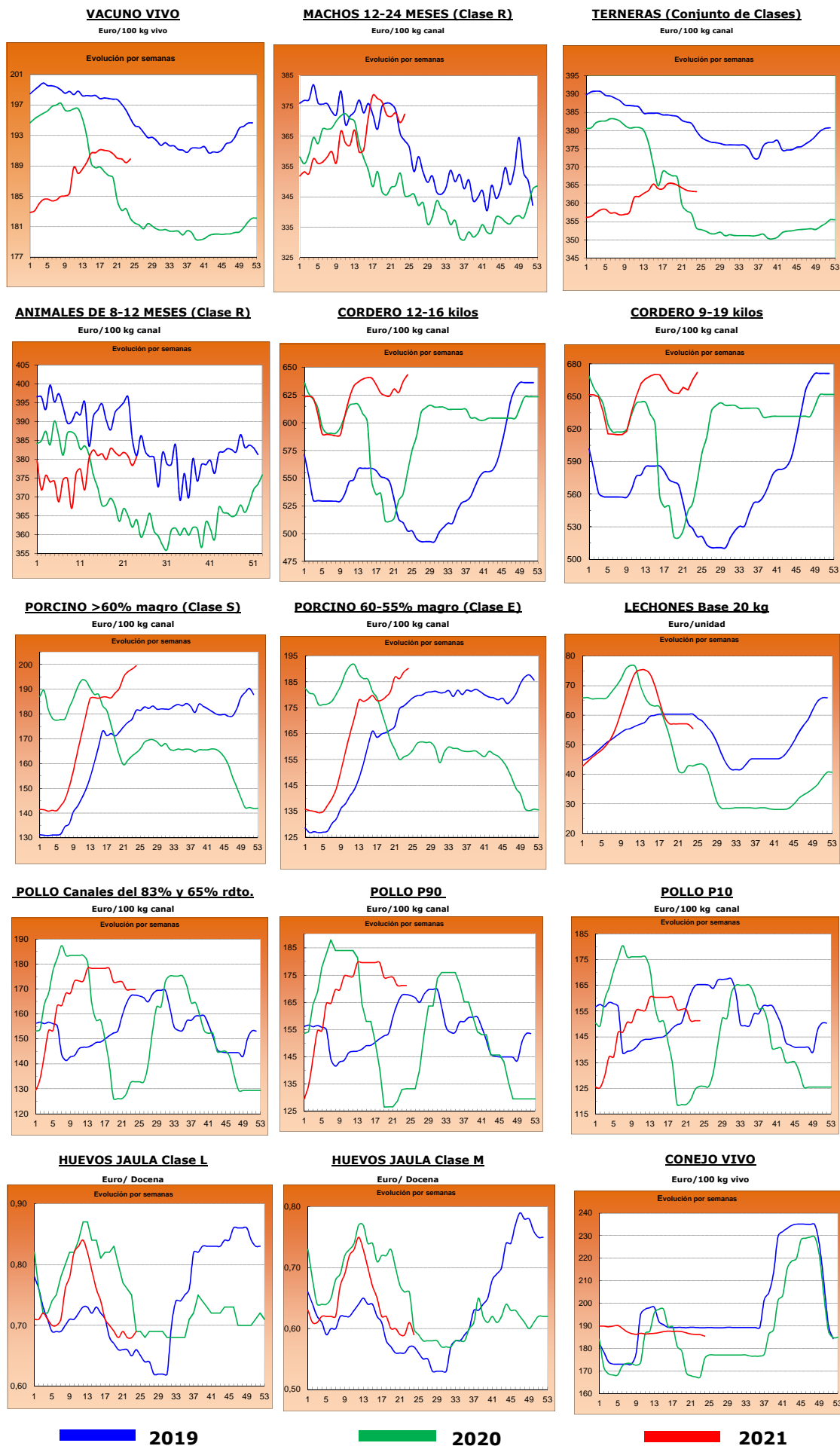

■ 2019

■ 2020

■ 2021



## 2.- PRECIOS EN MERCADOS REPRESENTATIVOS DE CEREALES, ALFALFA, ARROZ, VINOS, ACEITES Y SEMILLA DE GIRASOL

### 2.1. PRECIOS EN MERCADOS REPRESENTATIVOS DE CEREALES, ALFALFA Y ARROZ

#### 2.1.1. Precios Medios en Mercados Representativos: Trigo y Alfalfa

Precios en Euro/Tonelada

REGLAMENTO (UE) 2017/1185 DE LA COMISION. Artículo 11, Anexo I. 1. (trigo); Artículo 12 (a), Anexo II.2 (alfalfa)

TRIGO: Salida de almacén cargado o entregado al transformador después de intermediario. Mercancía nacional y/o importada.

ALFALFA: Salida industria deshidratadora

PRODUCTO	MERCADO REPRESENTATIVO	Semana 23 07-13/06	Semana 24 14-20/06	Variación €
<b>Trigo Blando Panificable</b>	Albacete	230,00	230,00	0,00
	Ávila	224,00	224,00	0,00
	Barcelona	257,00	250,00	-7,00
	Burgos	219,60	213,80	-5,80
	Cádiz	232,00	228,00	-4,00
	Guadalajara	227,60	226,80	-0,80
	Huesca	240,00	234,00	-6,00
	León	227,20	224,20	-3,00
	Lérida	237,00	228,00	-9,00
	Madrid	230,00	230,00	0,00
	Murcia	241,00	241,00	0,00
	Navarra	243,00	230,00	-13,00
	Palencia	220,60	220,60	0,00
	Pontevedra	255,00	245,00	-10,00
	Salamanca	225,40	224,80	-0,60
	Segovia	214,20	213,80	-0,40
	Sevilla	238,00	234,00	-4,00
	Soria	231,20	224,00	-7,20
	Tarragona	248,00	246,00	-2,00
Valladolid	222,54	221,00	-1,54	
Zamora	226,00	223,60	-2,40	
Zaragoza	227,00	226,00	-1,00	
<b>Trigo Duro</b>	Cádiz	265,00	275,00	10,00
	Córdoba	268,00	275,00	7,00
	Sevilla	265,00	275,00	10,00
	Zaragoza	260,00	260,00	0,00
<b>Alfalfa Balas</b>	Albacete	195,00	195,00	0,00
	Huesca	203,00	203,00	0,00
	Lérida	185,00	185,00	0,00
	Navarra	189,00	189,00	0,00
	Palencia	172,00	172,00	0,00
	Toledo	230,00	230,00	0,00
	Zaragoza	187,00	187,00	0,00
<b>Alfalfa Pellets</b>	Albacete	180,00	180,00	0,00
	Huesca	182,00	182,00	0,00
	Lérida	186,00	186,00	0,00
	Navarra	192,50	192,50	0,00
	Palencia	188,00	188,00	0,00
	Toledo	210,00	210,00	0,00
	Zaragoza	153,67	155,33	1,67

### 2.1.2. Precios Medios en Mercados Representativos: Cebada

Precios en Euro/Tonelada

#### REGLAMENTO (UE) 2017/1185 DE LA COMISION. Artículo 11, Anexo I. 1.

Salida de almacén cargado o entregado al transformador después de intermediario. Mercancía nacional y/o importada.

PRODUCTO	MERCADO REPRESENTATIVO	Semana 23 07-13/06	Semana 24 14-20/06	Variación €
<b>Cebada Pienso</b>	Albacete	201,60	202,40	<b>0,80</b>
	Ávila	208,00	208,00	<b>0,00</b>
	Burgos	208,00	207,00	<b>-1,00</b>
	Cádiz	220,00	220,00	<b>0,00</b>
	Ciudad Real	201,60	203,00	<b>1,40</b>
	Córdoba	205,00	205,00	<b>0,00</b>
	La Coruña	230,00	225,00	<b>-5,00</b>
	Cuenca	203,00	205,00	<b>2,00</b>
	Granada	210,00	212,00	<b>2,00</b>
	Guadalajara	207,20	206,80	<b>-0,40</b>
	Huesca	211,00	207,00	<b>-4,00</b>
	León	212,00	210,00	<b>-2,00</b>
	Lérida	216,00	212,00	<b>-4,00</b>
	Murcia	214,00	216,00	<b>2,00</b>
	Palencia	208,00	208,00	<b>0,00</b>
	Salamanca	210,00	210,00	<b>0,00</b>
	Segovia	205,00	203,00	<b>-2,00</b>
	Soria	213,00	208,00	<b>-5,00</b>
	Teruel	214,00	210,00	<b>-4,00</b>
	Toledo	207,70	207,70	<b>0,00</b>
Valladolid	208,00	206,00	<b>-2,00</b>	
Zamora	212,00	210,00	<b>-2,00</b>	
Zaragoza	214,00	210,00	<b>-4,00</b>	
<b>Cebada Malta</b>	Burgos	202,40	202,40	<b>0,00</b>
	Ciudad Real	208,60	209,20	<b>0,60</b>
	Guadalajara	203,20	202,80	<b>-0,40</b>
	Madrid	229,00	228,00	<b>-1,00</b>
	Palencia	208,40	208,40	<b>0,00</b>
	Salamanca	210,20	209,60	<b>-0,60</b>
	Segovia	205,00	205,00	<b>0,00</b>
	Soria	210,20	207,00	<b>-3,20</b>
	Teruel	220,00	216,00	<b>-4,00</b>
	Toledo	212,00	212,00	<b>0,00</b>
	Valladolid	207,66	206,94	<b>-0,72</b>
	Zamora	212,60	211,00	<b>-1,60</b>
	Zaragoza	222,00	218,00	<b>-4,00</b>

### 2.1.3. Precios Medios en Mercados Representativos: Maíz y Arroz

Precios en Euro/Tonelada

**REGLAMENTO (UE) 2017/1185 DE LA COMISION. Artículo 11, Anexo I. 1. Cereales y 2 Arroz**

**Maíz grano: precios salida de almacén cargado. Mercancia nacional y/o importada.**

**Arroz cáscara precios salida almacén agricultor o en cooperativa, y arroz blanco precios salida industria**

PRODUCTO	MERCADO REPRESENTATIVO	Semana 23 07-13/06	Semana 24 14-20/06	Variación €
<b>Maíz Grano</b>	Albacete	266,20	266,20	<b>0,00</b>
	Badajoz	279,00	282,00	<b>3,00</b>
	Cáceres	279,00	282,00	<b>3,00</b>
	Ciudad Real	269,30	270,40	<b>1,10</b>
	La Coruña	270,00	267,00	<b>-3,00</b>
	Gerona	282,00	279,00	<b>-3,00</b>
	Huesca	273,00	269,00	<b>-4,00</b>
	León	266,60	264,20	<b>-2,40</b>
	Lérida	270,00	270,00	<b>0,00</b>
	Madrid	260,00	260,00	<b>0,00</b>
	Navarra	270,00	270,00	<b>0,00</b>
	Pontevedra	270,00	267,00	<b>-3,00</b>
	Salamanca	267,20	267,40	<b>0,20</b>
	Toledo	257,20	257,20	<b>0,00</b>
	Valladolid	259,00	257,50	<b>-1,50</b>
Zamora	265,60	263,20	<b>-2,40</b>	
Zaragoza	277,00	284,00	<b>7,00</b>	
<b>Arroz cáscara (Indica)</b>	Badajoz	350,00	350,00	<b>0,00</b>
	Sevilla	365,64	365,58	<b>-0,06</b>
	Tarragona	342,00	312,00	<b>-30,00</b>
	Valencia	325,00	325,00	<b>0,00</b>
<b>Arroz cáscara (Japónica)</b>	Huesca	330,00	330,00	<b>0,00</b>
	Sevilla	370,82	370,50	<b>-0,32</b>
	Tarragona	362,50	347,50	<b>-15,00</b>
	Valencia	387,62	386,75	<b>-0,88</b>
	Zaragoza	373,93	373,93	<b>0,00</b>
<b>Arroz blanco (Indica)</b>	Sevilla	611,00	613,00	<b>2,00</b>
	Valencia	620,00	617,50	<b>-2,50</b>
<b>Arroz blanco (Japónica)</b>	Sevilla	636,00	636,00	<b>0,00</b>
	Tarragona	655,00	635,00	<b>-20,00</b>
	Valencia	658,00	653,00	<b>-5,00</b>
<b>Arroz blanco vaporizado</b>	Valencia	631,50	631,50	<b>0,00</b>
<b>Arroz partido</b>	Badajoz	321,25	321,25	<b>0,00</b>
	Sevilla	341,06	341,06	<b>0,00</b>
	Tarragona	388,08	385,00	<b>-3,08</b>
	Valencia	381,00	380,00	<b>-1,00</b>

## 2.2. PRECIOS EN MERCADOS REPRESENTATIVOS DE VINOS

### R. EJECUCIÓN (UE) 2017/1185 DE LA COMISION. Artículo 11, Anexo II. 3.

En €/hectólitro, salida bodega, a granel, pago al contado sin I. V. A.

PRODUCTO	MERCADO REPRESENTATIVO	Semana 23 07-13/06	Semana 24 14-20/06	Variación €
<b>Vino Blanco sin DOP/IPG</b>	Albacete	33,86	32,57	<b>-1,29</b>
	Badajoz	29,88	29,49	<b>-0,39</b>
	Ciudad Real	25,45	24,64	<b>-0,81</b>
	Cuenca	24,75	24,8	<b>0,05</b>
	Toledo	23,47	23,98	<b>0,52</b>
<b>Vino Tinto sin DOP / IPG</b>	<b>Precio de vino tinto referido al producto de 12 puntos de color</b>			
	Albacete	37,44	35,79	<b>-1,65</b>
	Badajoz	35,08	35,08	<b>0,00</b>
	Ciudad Real	29,95	28,49	<b>-1,46</b>
	Cuenca	40,71	41,88	<b>1,17</b>
	Murcia	33,91	32,58	<b>-1,33</b>
	Toledo	35,19	36,57	<b>1,38</b>
	Valencia	31,42	30,75	<b>-0,67</b>

**2.3. PRECIOS EN MERCADOS REPRESENTATIVOS DE ACEITES Y SEMILLAS DE GIRASOL**

Aceites. Precios salida almazara/orujera/refinadora, en €/100 kg, sin I.V.A. Rgto. 2017/1185. Art.11. Anexo I.3.

Semilla de girasol. Precios en almacén del comprador mayorista, en €/100 kg, sin I.V.A. Rgto 2017/1185. Art. 8

PRODUCTO Y ESPECIFICACIONES	MERCADO REPRESENTATIVO	Semana 23 07-13/06	Semana 24 14-20/06	Variación €
<b>ACEITE DE OLIVA VIRGEN EXTRA</b> Menos de 0,8º	Albacete	330,00	329,00	-1,00
	Almería	329,10	327,60	-1,50
	Badajoz	327,67	331,00	3,33
	Cáceres	345,00	340,00	-5,00
	Cádiz	325,00	335,00	10,00
	Ciudad Real	334,00	334,50	0,50
	Córdoba	332,00	332,50	0,50
	Cuenca	321,00	324,40	3,40
	Granada	328,14	329,00	0,86
	Huelva	330,05	330,05	0,00
	Jaén	325,50	326,50	1,00
	Málaga	329,68	332,50	2,82
	Sevilla	335,00	337,50	2,50
Tarragona	317,50	317,50	0,00	
Toledo	336,50	336,00	-0,50	
<b>ACEITE DE OLIVA VIRGEN</b> De 0,8º a 2º	Albacete	309,00	308,00	-1,00
	Badajoz	310,00	315,00	5,00
	Cádiz	308,00	308,00	0,00
	Ciudad Real	313,50	311,30	-2,20
	Córdoba	313,50	311,00	-2,50
	Cuenca	305,00	305,00	0,00
	Granada	305,34	310,00	4,66
	Huelva	310,15	310,15	0,00
	Jaén	311,00	304,50	-6,50
	Málaga	308,34	310,00	1,66
	Sevilla	318,00	315,00	-3,00
	Tarragona	307,50	307,50	0,00
	Toledo	312,00	308,00	-4,00
<b>ACEITE DE OLIVA LAMPANTE</b> Más de 2º	Albacete	289,00	288,00	-1,00
	Badajoz	298,00	287,67	-10,33
	Cáceres	290,00	300,00	10,00
	Cádiz	294,00	294,00	0,00
	Ciudad Real	300,50	297,50	-3,00
	Córdoba	299,00	295,00	-4,00
	Cuenca	297,00	293,30	-3,70
	Granada	296,06	296,06	0,00
	Huelva	298,14	296,36	-1,78
	Jaén	300,78	297,00	-3,78
	Málaga	298,66	298,30	-0,36
	Sevilla	298,00	297,50	-0,50
	Tarragona	280,00	280,00	0,00
Toledo	297,00	294,00	-3,00	
<b>ACEITE DE OLIVA REFINADO</b>	Córdoba	302,50	301,50	-1,00
	Jaén	300,50	298,50	-2,00
	Sevilla	301,00	301,00	0,00
	Tarragona	308,75	308,75	0,00
<b>ACEITE DE ORUJO DE OLIVA CRUDO</b>	Badajoz	120,00	120,00	0,00
	Córdoba	115,50	114,50	-1,00
	Jaén	110,75	110,75	0,00
	Málaga	104,20	103,85	-0,35
	Sevilla	115,00	115,22	0,22
	Tarragona	112,50	112,50	0,00
	Toledo	120,00	120,00	0,00
<b>ACEITE DE ORUJO DE OLIVA REFINADO</b>	Sevilla	163,00	164,18	1,18
<b>PIPA DE GIRASOL</b> Alto oleico	Centro	347,89	347,89	0,00
	Norte	385,67	385,67	0,00
	Sur	524,52	533,93	9,41
<b>PIPA DE GIRASOL</b> Convencional	Centro	345,39	347,57	2,18
	Norte	370,98	370,98	0,00
	Sur	519,97	528,93	8,96

### 3. PRECIOS DE PRODUCCIÓN DE FRUTAS Y HORTALIZAS EN EL MERCADO INTERIOR

#### 3.1. PRECIOS DE PRODUCCIÓN EN EL MERCADO INTERIOR FRUTAS

##### 3.1.1. Precios de Producción de Frutas en el Mercado Interior:

Precios diarios y Precios Medios Ponderados Semanales en mercados representativos provinciales.

Precios a la salida del centro de acondicionamiento de productos seleccionados, embalados y, en su caso, en palés (€/100 kg peso neto)

#### CÍTRICOS

PRODUCTO	MERCADO	VARIEDAD O TIPO	CAT.	CALIBRE	DIA/MES							
					14/6	15/6	16/6	17/6	18/6	19/6	20/6	PMPS
LIMÓN	Alicante	Verna	I	3-4	80,50	82,42	81,46	80,47	81,42	--	--	81,26
	Málaga	Verna	I	3-4	98,70	97,69	99,68	99,68	98,69	--	--	98,88
	Murcia	Verna	I	3-4	86,00	85,00	85,00	84,00	85,00	--	--	84,99
NARANJA	Castellón	Barberina	I	3-6	98,14	98,78	98,78	98,78	98,78	--	--	98,60
	Valencia	Navel Lane Late	I	3-6	100,00	99,13	99,34	99,70	98,99	98,50	98,50	99,27
	Valencia	Navel Powel	I	3-6	80,93	82,74	80,55	80,55	80,55	--	69,85	72,04
	Castellón	Valencia Late	I	3-6	85,44	91,03	88,84	86,59	90,73	93,54	--	88,40
	Córdoba	Valencia Late	I	3-6	67,00	67,00	67,00	67,00	67,00	--	--	67,00
	Huelva	Valencia Late	I	3-6	65,00	65,00	65,00	65,00	65,00	--	--	65,00
	Sevilla	Valencia Late	I	3-6	65,00	65,00	65,00	65,00	65,00	--	--	65,00
	Valencia	Valencia Late	I	3-6	82,82	82,42	82,07	81,61	82,22	83,87	85,60	82,43
	Castellón	Valencia Midnight	I	3-6	--	--	84,15	--	--	--	--	84,15
	Valencia	Valencia Midnight	I	3-6	91,10	96,44	91,74	91,71	93,73	123,06	100,47	95,14

#### FRUTAS DE PEPITA

PRODUCTO	MERCADO	VARIEDAD O TIPO	CAT.	CALIBRE	DIA/MES							
					14/6	15/6	16/6	17/6	18/6	19/6	20/6	PMPS
MANZANA	Gerona	Fuji	I	70-80	136,88	136,88	136,88	136,88	136,88	--	--	136,88
	Lérida	Fuji	I	70-80	84,50	84,50	84,50	84,50	84,50	--	--	84,50
	Zaragoza	Fuji	I	70-80	101,80	101,80	101,80	--	--	--	--	101,80
	Gerona	Golden Delicious	I	70-80	112,22	112,22	112,22	112,22	112,22	--	--	112,22
	Lérida	Golden Delicious	I	70-80	78,60	79,83	80,89	79,84	79,18	--	--	79,56
	Zaragoza	Golden Delicious	I	70-80	90,99	101,51	101,43	109,47	--	--	--	98,85
	Gerona	Granny Smith	I	70-80	80,29	80,29	80,29	80,29	80,29	--	--	80,29
	Lérida	Granny Smith	I	70-80	64,50	64,50	64,50	64,50	64,50	--	--	64,50
	Lérida	Red Chief	I	70-80	59,50	59,50	59,50	59,50	59,50	--	--	59,50
	Gerona	Red Delicious	I	70-80	103,60	103,60	103,60	103,60	103,60	--	--	103,60
PERA	Zaragoza	Blanquilla	I	55-60	90,00	--	--	--	--	--	--	90,00
	Lérida	Conferencia	I	60-65+	94,58	94,49	94,85	95,48	94,59	--	--	94,79
	Zaragoza	Conferencia	I	60-65+	88,13	101,80	94,10	--	--	--	--	93,12

#### FRUTAS DE HUESO

PRODUCTO	MERCADO	VARIEDAD O TIPO	CAT.	CALIBRE	DIA/MES							
					14/6	15/6	16/6	17/6	18/6	19/6	20/6	PMPS
ALBARICOQUE	Albacete	Todos los tipos y variedades	-	45-50 mm	145,00	145,00	145,00	145,00	145,00	--	--	145,00
	Huesca	Todos los tipos y variedades	-	45-50 mm	129,50	129,50	129,50	129,50	129,50	--	--	129,50
	Murcia	Todos los tipos y variedades	-	45-50 mm	180,00	170,00	150,00	130,00	110,00	--	--	143,57
	Teruel	Todos los tipos y variedades	-	45-50 mm	200,00	200,00	200,00	200,00	200,00	--	--	200,00
	Valencia	Todos los tipos y variedades	-	45-50 mm	140,00	140,00	140,00	140,00	140,00	--	--	140,00
	Zaragoza	Todos los tipos y variedades	-	45-50 mm	--	113,26	149,30	200,00	--	--	--	138,74
CEREZA	Barcelona	Todas las variedades dulces	-	22 y más	418,50	418,50	418,50	418,50	418,50	--	--	418,50
	Burgos	Todas las variedades dulces	-	22 y más	290,00	290,00	290,00	290,00	--	--	--	290,00
	Cáceres	Todas las variedades dulces	-	22 y más	225,00	225,00	225,00	225,00	225,00	--	--	225,00
	Huesca	Todas las variedades dulces	-	22 y más	186,00	186,00	186,00	186,00	186,00	--	--	186,00
	León	Todas las variedades dulces	-	22 y más	210,00	210,00	210,00	210,00	210,00	--	--	210,00
	Murcia	Todas las variedades dulces	-	22 y más	320,00	250,00	230,00	210,00	200,00	--	--	237,24
	Navarra	Todas las variedades dulces	-	22 y más	298,00	298,00	298,00	298,00	298,00	--	--	298,00
	Tarragona	Todas las variedades dulces	-	22 y más	217,50	217,50	217,50	217,50	217,50	--	--	217,50
	Teruel	Todas las variedades dulces	-	22 y más	110,00	110,00	110,00	110,00	110,00	--	--	110,00
	Zaragoza	Todas las variedades dulces	-	22 y más	172,89	204,05	177,86	176,49	203,24	--	--	186,50
CIRUELA	Badajoz	Todos los tipos y variedades	-	35 mm y más	120,00	120,00	120,00	120,00	120,00	--	--	120,00
	Cáceres	Todos los tipos y variedades	-	35 mm y más	120,00	120,00	120,00	120,00	120,00	--	--	120,00
MELOCOTÓN	Badajoz	Pulpa Amarilla	I	A/B	110,00	110,00	110,00	110,00	110,00	--	--	110,00
	Barcelona	Pulpa Amarilla	I	A/B	199,50	199,50	199,50	199,50	199,50	--	--	199,50
	Cáceres	Pulpa Amarilla	I	A/B	110,00	110,00	110,00	110,00	110,00	--	--	110,00
	Huesca	Pulpa Amarilla	I	A/B	109,09	109,09	109,09	109,09	109,09	--	--	109,09
	Lérida	Pulpa Amarilla	I	A/B	144,70	121,36	115,56	119,22	--	--	--	122,94
	Murcia	Pulpa Amarilla	I	A/B	144,05	136,82	136,51	122,84	103,71	--	--	125,81
	Tarragona	Pulpa Amarilla	I	A/B	73,88	73,88	73,88	73,88	73,88	--	--	73,88
	Valencia	Pulpa Amarilla	I	A/B	116,79	116,79	116,79	116,79	116,79	--	--	116,79
	Lérida	Pulpa Blanca	I	A/B	184,73	--	175,34	110,04	175,51	--	--	144,63
	Valencia	Pulpa Blanca	I	A/B	106,58	106,58	106,58	106,58	106,58	--	--	106,58
NECTARINA	Badajoz	Pulpa Amarilla	I	A/B	122,50	122,50	122,50	122,50	122,50	--	--	122,50
	Cáceres	Pulpa Amarilla	I	A/B	122,50	122,50	122,50	122,50	122,50	--	--	122,50
	Huelva	Pulpa Amarilla	I	A/B	122,00	122,00	122,00	122,00	122,00	--	--	122,00
	Lérida	Pulpa Amarilla	I	A/B	142,45	155,00	152,13	125,87	133,47	--	--	143,76
	Murcia	Pulpa Amarilla	I	A/B	130,00	140,00	175,00	135,00	125,00	--	--	140,55
	Valencia	Pulpa Amarilla	I	A/B	130,00	130,00	130,00	130,00	130,00	--	--	130,00
PARAGUAYA	Murcia	--	-	A/B	120,00	140,00	160,00	140,00	120,00	--	--	136,23
	Valencia	--	-	A/B	128,60	128,60	128,60	128,60	128,60	--	--	128,60

**3.1.2. Precios de Producción de Frutas en el Mercado Interior: Precios Medios Ponderados Semanales Nacionales**

Referencia: Reglamento Delegado (UE) 2017/891 de la Comisión, de 13 de marzo (DOUE de 25 de mayo). Art. 55 y Anexo VI  
Precios a la salida del centro de acondicionamiento de productos seleccionados, embalados y, en su caso, en palés (€/100kg peso neto)

**CÍTRICOS**

PRODUCTO	MERCADO	VARIEDAD O TIPO	CAT.	CALIBRE	PRECIO MEDIO PONDERADO SEMANAL NACIONAL Semana 24- 2021: 14/06 - 20/06
LIMÓN	ESPAÑA	Todas las variedades	I	3/4	87,84
NARANJA	ESPAÑA	Lanelate	I	3-6	99,27
	ESPAÑA	Valencia Late	I	3-6	66,56

**FRUTAS DE PEPITA**

PRODUCTO	MERCADO	VARIEDAD O TIPO	CAT.	CALIBRE mm	PRECIO MEDIO PONDERADO SEMANAL NACIONAL Semana 24- 2021: 14/06 - 20/06
MANZANA	ESPAÑA	Fuji	I	70/80	106,18
	ESPAÑA	Golden delicious	I	70/80	86,65
	ESPAÑA	Granny Smith	I	70/80	67,45
	ESPAÑA	Red Delicious y demás Var. Rojas	I	70/80	75,81
PERA	ESPAÑA	Blanquilla	I	55/60	90,00
	ESPAÑA	Conferencia	I	60/65+	94,75

**FRUTAS DE HUESO**

PRODUCTO	MERCADO	VARIEDAD O TIPO	CAT.	CALIBRE	PRECIO MEDIO PONDERADO SEMANAL NACIONAL Semana 24- 2021: 14/06 - 20/06
ALBARICOQUE	ESPAÑA	Todos los tipos y variedades	-	45-50 mm	143,17
CEREZA	ESPAÑA	Todas las variedades dulces	-	22 y más	210,48
CIRUELA	ESPAÑA	Todos los tipos y variedades	-	35 mm y más	120,00
MELOCOTÓN	ESPAÑA	Pulpa Amarilla	I	A/B	118,61
	ESPAÑA	Pulpa Blanca	I	A/B	140,71
NECTARINA	ESPAÑA	Pulpa Amarilla	I	A/B	132,91

## 3.2. PRECIOS DE PRODUCCIÓN EN EL MERCADO INTERIOR: PRODUCTOS HORTÍCOLAS

3.2.1. Precios de Producción de Hortícolas en el Mercado Interior: Precios diarios y Precios Medios Ponderados Semanales en mercados representativos provinciales.											
---	--	--	--	--	--	--	--	--	--	--	--

Precios a la salida del centro de acondicionamiento de productos seleccionados, embalados y, en su caso, en palés (C/100 kg peso neto)

HORTALIZAS												
PRODUCTO	MERCADO	VARIEDAD O TIPO	CAT.	CALIBRE	DIA/MES						PMPS	
					14/6	15/6	16/6	17/6	18/6	19/6		20/6
ACELGA	La Coruña	Todos los tipos y variedades	-	-	152,00	152,00	152,00	152,00	152,00	--	--	152,00
	Navarra	Todos los tipos y variedades	-	-	85,00	85,00	85,00	85,00	85,00	--	--	85,00
	Orense	Todos los tipos y variedades	-	-	100,00	100,00	100,00	100,00	100,00	--	--	100,00
AJO	Ciudad Real	Blanco	-	50-60 mm	200,00	200,00	200,00	200,00	200,00	--	--	200,00
	Cuenca	Blanco	-	50-60 mm	204,00	204,00	204,00	204,00	204,00	--	--	204,00
	Segovia	Blanco	-	50-60 mm	220,00	220,00	220,00	220,00	220,00	--	--	220,00
	Toledo	Blanco	-	50-60 mm	212,00	212,00	212,00	212,00	212,00	--	--	212,00
	Ciudad Real	Morado	-	50-80 mm	220,00	220,00	220,00	220,00	220,00	--	--	220,00
	Córdoba	Morado	-	50-80 mm	210,00	210,00	210,00	210,00	210,00	--	--	210,00
	Cuenca	Morado	-	50-80 mm	235,00	235,00	235,00	235,00	235,00	--	--	235,00
	Toledo	Morado	-	50-80 mm	240,00	240,00	240,00	240,00	240,00	--	--	240,00
	Ciudad Real	Primavera	-	50-60 mm	180,00	180,00	180,00	180,00	180,00	--	--	180,00
	Córdoba	Primavera	-	50-60 mm	176,30	176,30	176,30	176,30	176,30	--	--	176,29
	Cuenca	Primavera	-	50-60 mm	179,00	179,00	179,00	179,00	179,00	--	--	179,00
	Toledo	Primavera	-	50-60 mm	199,00	199,00	199,00	199,00	199,00	--	--	199,00
BERENJENA	Almería	Todos los tipos y variedades	-	-	35,29	32,92	35,00	36,54	35,29	35,68	--	34,81
	Málaga	Todos los tipos y variedades	-	-	48,00	48,00	48,00	48,00	48,00	--	--	48,00
BRÓCOLI	Murcia	--	-	-	74,39	74,39	75,00	77,00	78,00	--	--	76,27
CALABACÍN	Almería	Todas las variedades	-	14-21 g	50,00	46,43	35,71	32,86	29,41	32,00	--	38,99
	Barcelona	Todas las variedades	-	14-21 g	35,63	35,63	35,63	35,63	35,63	--	--	35,63
	Granada	Todas las variedades	-	14-21 g	46,00	57,00	57,00	51,00	49,00	--	--	50,78
	Málaga	Todas las variedades	-	14-21 g	45,00	45,00	45,00	45,00	45,00	--	--	45,00
	Tarragona	Todas las variedades	-	14-21 g	34,38	34,38	34,38	34,38	34,38	--	--	34,38
CEBOLLA	Ciudad Real	Todos los tipos y variedades	-	-	25,00	27,00	28,00	29,00	30,00	--	--	27,80
	Cuenca	Todos los tipos y variedades	-	-	30,00	30,00	30,00	30,00	30,00	--	--	30,00
	Lérida	Todos los tipos y variedades	-	-	23,55	23,55	23,55	23,55	23,55	--	--	23,55
	Murcia	Todos los tipos y variedades	-	-	22,00	22,00	23,00	24,00	24,00	--	--	23,14
	Tarragona	Todos los tipos y variedades	-	-	54,00	54,00	54,00	54,00	54,00	--	--	54,00
	Toledo	Todos los tipos y variedades	-	-	20,10	20,10	20,10	20,10	20,10	--	--	20,10
CHAMPIÑÓN	Albacete	Cerrado	-	30-65 mm	170,00	170,00	170,00	170,00	170,00	--	--	170,00
	Cuenca	Cerrado	-	30-65 mm	183,21	183,21	183,21	183,21	183,21	--	--	183,21
	La Rioja	Cerrado	-	30-65 mm	235,50	235,50	235,50	235,50	235,50	--	--	235,50
	Navarra	Cerrado	-	30-65 mm	250,00	250,00	250,00	250,00	250,00	--	--	250,00
COLIFLOR	Granada	Todos los tipos y variedades	-	-	94,75	94,75	94,75	94,75	94,75	--	--	94,75
	Navarra	Todos los tipos y variedades	-	-	65,00	65,00	65,00	65,00	65,00	--	--	65,00
COL-REPOLLO	Málaga	Hoja lisa	-	-	28,00	28,00	28,00	28,00	28,00	--	--	28,00
	Navarra	Todos los tipos y variedades	-	-	68,00	68,00	68,00	68,00	68,00	--	--	68,00
ESPARRAGO	Guadalajara	Todos los tipos y variedades	-	10-16+	272,07	272,07	272,07	272,07	272,07	--	--	272,07
FRESA	Barcelona	Todas las variedades	-	-	154,15	154,15	154,15	154,15	154,15	--	--	154,15
JUDÍA VERDE	Almería	Plana	-	-	187,00	181,04	183,00	160,53	166,09	155,71	--	173,36
	Barcelona	Plana	-	-	285,00	285,00	285,00	285,00	285,00	--	--	285,00
	Granada	Plana	-	-	187,00	174,00	145,00	132,00	168,00	193,00	--	162,38
	La Coruña	Plana	-	-	220,00	220,00	220,00	220,00	220,00	--	--	220,00
	Lugo	Plana	-	-	230,00	230,00	230,00	230,00	230,00	--	--	230,00
	Málaga	Plana	-	-	210,00	210,00	210,00	210,00	210,00	--	--	210,00
	Pontevedra	Plana	-	-	234,00	234,00	234,00	234,00	234,00	--	--	234,00
	Lérida	Todos los tipos y variedades	-	-	254,00	254,00	254,00	254,00	254,00	--	--	254,00
	Navarra	Todos los tipos y variedades	-	-	233,00	233,00	233,00	233,00	233,00	--	--	233,00
	Murcia	Baby	I	-	88,20	92,40	96,60	88,20	88,20	--	--	90,51
LECHUGA	Murcia	Iceberg	I	400g y+	64,62	62,82	67,31	62,82	61,03	--	--	63,09
	Barcelona	Romana	I	600g y+	63,33	63,33	63,33	63,33	63,33	--	--	63,33
	Murcia	Romana	I	600g y+	66,21	65,71	63,49	66,50	66,50	--	--	65,81
	La Coruña	Todos los tipos y variedades	I	400g y+	104,00	104,00	104,00	104,00	104,00	--	--	104,00
	Lérida	Todos los tipos y variedades	I	400g y+	79,47	79,47	79,47	79,47	79,47	--	--	79,47
	Navarra	Todos los tipos y variedades	I	400g y+	88,00	88,00	88,00	88,00	88,00	--	--	88,00
	Pontevedra	Todos los tipos y variedades	I	400g y+	147,00	147,00	147,00	147,00	147,00	--	--	147,00
	Segovia	Todos los tipos y variedades	I	400g y+	68,00	68,00	68,00	68,00	68,00	--	--	68,00
	Toledo	Todos los tipos y variedades	I	400g y+	44,80	43,75	--	--	--	--	--	43,96
	MELÓN	Murcia	Amarillo	-	-	59,00	59,00	55,00	53,00	52,00	--	--
Murcia		Cantaloupe	-	-	75,00	75,00	74,00	72,00	70,00	--	--	72,53
Murcia		Galia	-	-	65,00	68,00	65,00	66,00	67,00	--	--	66,03
Almería		Piel de Sapo	-	-	--	28,00	27,00	24,00	--	--	--	27,07
Almería		De Almería	-	350-500 g	32,94	28,70	26,72	25,87	21,18	--	--	27,08
PEPINO	Granada	De Almería	-	350-500 g	82,00	79,00	89,00	85,00	83,00	91,00	--	84,56
	Murcia	Español	-	-	66,00	68,00	70,00	67,00	65,00	--	--	67,04
	Almería	Morico	-	-	--	30,00	--	22,00	--	26,00	--	25,99
	Barcelona	Varietades rugosas	-	-	47,50	47,50	47,50	47,50	47,50	--	--	47,50
	Almería	Cuadrado Color	I	70 mm y +	--	--	--	--	--	100,00	--	100,00
	Murcia	Cuadrado Color	I	70 mm y +	125,53	143,55	150,02	169,11	143,24	--	--	147,03
PIMIENTO	Almería	Cuadrado Verde	I	70 mm y +	70,57	81,71	68,71	79,86	91,00	--	--	78,37
	Murcia	Cuadrado Verde	I	70 mm y +	86,60	84,46	89,93	82,76	75,62	--	--	82,61
	Almería	Italiano Verde	I	40 mm y +	--	50,00	--	50,00	--	50,00	--	50,00
	Málaga	Italiano Verde	I	40 mm y +	80,00	80,00	80,00	80,00	80,00	--	--	80,00
	Tarragona	Todos los tipos y variedades	-	-	137,60	137,60	137,60	137,60	137,60	--	--	137,60
	Toledo	Todos los tipos y variedades	-	-	113,00	115,00	123,00	123,00	123,00	--	--	119,40
PUERRO	Valladolid	Todos los tipos y variedades	-	-	38,00	38,00	38,00	38,00	38,00	--	--	38,00
	Almería	Sin semillas	-	-	--	37,22	45,63	48,64	48,52	52,24	--	46,90
	Murcia	Sin semillas	-	-	36,00	38,00	38,00	38,00	40,00	--	--	38,23
TOMATE	Almería	Cereza	I	-	--	141,00	98,00	89,00	92,00	138,00	--	113,93
	Granada	Cereza	I	-	152,00	152,00	152,00	152,00	152,00	--	--	152,00
	Málaga	Cereza	I	-	176,00	176,00	176,00	176,00	176,00	--	--	176,00
	Murcia	Cereza	I	-	115,00	130,00	135,00	125,00	120,00	--	--	122,70
	Almería	Racimo	I	-	--	66,00	55,29	56,47	57,65	54,12	--	58,75
	Granada	Racimo	I	-	50,00	50,00	50,00	50,00	50,00	--	--	50,00
	Almería	Redondo	I	57-100mm	63,00	55,00	53,47	52,50	48,00	55,00	--	56,00
	Barcelona	Redondo	I	57-100mm	85,70	85,70	85,70	85,70	85,70	--	--	85,70
	Granada	Redondo	I	57-100mm	70,00	70,00	70,00	70,00	70,00	--	--	70,00
	Málaga	Redondo	I	57-100mm	75,00	75,00	75,00	75,00	75,00	--	--	75,00
ZANAHORIA	Murcia	Redondo	I	57-100mm	60,00	53,00	47,00	41,00	52,00	--	--	50,55
	Valladolid	Todos los tipos y variedades	-	-	29,00	29,00	29,00	29,00	29,00	--	--	29,00



**3.2.2. Precios de Producción de Hortícolas en el Mercado Interior: Precios Medios Ponderados Semanales Nacionales**

Referencia: Reglamento Delegado (UE) 2017/891 de la Comisión, de 13 de marzo (DOUE de 25 de mayo). Art. 55 y Anexo VI

Precios a la salida del centro de acondicionamiento de productos seleccionados, embalados y, en su caso, en palés (€/100kg peso neto)

**HORTALIZAS**

PRODUCTO	MERCADO	VARIEDAD O TIPO	CAT.	CALIBRE	PRECIO MEDIO PONDERADO SEMANAL NACIONAL Semana 24- 2021: 14/06 - 20/06
AJO	ESPAÑA	Blanco	-	50-60 mm	204,02
	ESPAÑA	Morado	-	45-55 mm	217,02
	ESPAÑA	Primavera	-	50-60 mm	178,00
BERENJENA	ESPAÑA	Todos los tipos y variedades	-	40+ /70+	34,99
CALABACÍN	ESPAÑA	Todas las variedades	-	14-21	39,08
CEBOLLA	ESPAÑA	Todos los tipos y variedades	-	-	24,80
CHAMPIÑÓN	ESPAÑA	Cerrado	-	Medio (30-65 mm)	186,70
COLIFLOR	ESPAÑA	Todos los tipos y variedades	-	-	82,21
COL-REPOLLO	ESPAÑA	Todos los tipos y variedades	-	-	63,66
ESPARRAGO	ESPAÑA	Todos los tipos y variedades	-	10-16+	272,07
JUDÍA VERDE	ESPAÑA	Todos los tipos y variedades	-	-	203,55
LECHUGA	ESPAÑA	Todos los tipos y variedades	I	400 g o superior	76,01
MELÓN	ESPAÑA	Todos los tipos y variedades	-	-	44,51
PEPINO	ESPAÑA	Variedades lisas	-	350-500 g	27,97
PIMIENTO DULCE	ESPAÑA	Todos los tipos y variedades	I	40 mm o superior	115,50
PUERRO	ESPAÑA	Todos los tipos y variedades	-	-	92,33
SANDÍA	ESPAÑA	Todos los tipos y variedades	-	-	43,25
TOMATE	ESPAÑA	Cereza	I	-	137,59
	ESPAÑA	Racimo	I	-	54,41
	ESPAÑA	Redondo	I	57-100mm	64,33
ZANAHORIA	ESPAÑA	Todos los tipos y variedades	-	-	40,98

## 4. PRECIOS REPRESENTATIVOS DE PRODUCTOS GANADEROS

### 4.1. PRECIOS REPRESENTATIVOS DE PRODUCTOS GANADEROS: BOVINO

#### 4.1.1. Precios Medios Nacionales de Canales de Bovino Pesado

PRECIO MEDIO NACIONAL ( €/100kg Canal) DE CANALES DE BOVINO PESADO SEGÚN MODELO COMUNITARIO DE CLASIFICACIÓN R 2017/1182, R 2017/1184, RD 815/2018 (Euro/100kg canal)

CATEGORÍA	CLASE DE CONFORMACIÓN Y DE ESTADO DE ENGRASAMIENTO	Semana 23 07-13/06 2021	Semana 24 14-20/06 2021	Variación €
<b>Categoría A: Canales de machos jóvenes sin castrar de más de un año y menos de dos</b>	Muy buena y poco cubierta (U-2)	380,06	378,99	-1,07
	Muy buena y cubierta (U-3)	376,58	376,52	-0,06
	<b>Precio medio ponderado Categoría U</b>	<b>377,71</b>	<b>377,33</b>	<b>-0,38</b>
	Buena y poco cubierta (R-2)	364,44	369,57	5,13
	Buena y cubierta (R-3)	370,76	372,92	2,16
	<b>Precio medio ponderado Categoría R</b>	<b>369,48</b>	<b>372,24</b>	<b>2,76</b>
	Menos buena y poco cubierta (O-2)	329,09	329,25	0,16
	Menos buena y cubierta (O-3)	342,96	334,14	-8,82
	<b>Precio medio ponderado Categoría O</b>	<b>338,14</b>	<b>332,44</b>	<b>-5,70</b>
<b>Categoría D: Canales de hembras que hayan parido</b>	Mediocre y poco cubierta (P-2)	210,83	209,63	-1,20
	Mediocre y cubierta (P-3)	219,68	213,34	-6,34
	<b>Precio medio ponderado Categoría P</b>	<b>211,73</b>	<b>210,00</b>	<b>-1,73</b>
	Buena y cubierta (R-3)	264,87	268,54	3,67
	Buena y grasa (R-4)	307,01	316,42	9,41
	<b>Precio medio ponderado Categoría R</b>	<b>278,08</b>	<b>283,54</b>	<b>5,46</b>
	Menos buena y poco cubierta (O-2)	232,17	233,18	1,01
	Menos buena y cubierta (O-3)	261,96	264,12	2,16
	Menos buena y grasa (O-4)	300,84	303,28	2,44
	<b>Precio medio ponderado Categoría O</b>	<b>257,65</b>	<b>259,45</b>	<b>1,80</b>
<b>Categoría E: Canales de otras hembras ( de 12 meses o más)</b>	Muy buena y poco cubierta (U-2)	387,03	386,75	-0,28
	Muy buena y cubierta (U-3)	384,93	387,70	2,77
	<b>Precio medio ponderado Categoría U</b>	<b>385,33</b>	<b>387,52</b>	<b>2,19</b>
	Buena y poco cubierta (R-2)	378,61	385,55	6,94
	Buena y cubierta (R-3)	356,61	373,38	16,77
	Buena y grasa (R-4)	380,29	385,73	5,44
	<b>Precio medio ponderado Categoría R</b>	<b>360,29</b>	<b>375,38</b>	<b>15,09</b>
	Menos buena y poco cubierta (O-2)	330,91	320,49	-10,42
	Menos buena y cubierta (O-3)	332,58	318,55	-14,03
	Menos buena y grasa (O-4)	348,31	329,36	-18,95
	<b>Precio medio ponderado Categoría O</b>	<b>332,70</b>	<b>319,14</b>	<b>-13,56</b>
<b>Categoría Z: Canales de animales desde 8 a menos de 12 meses</b>	Muy buena y poco cubierta (U-2)	387,11	392,71	5,60
	Muy buena y cubierta (U-3)	384,03	389,03	5,00
	<b>Precio medio ponderado Categoría U</b>	<b>385,19</b>	<b>390,42</b>	<b>5,23</b>
	Buena y poco cubierta (R-2)	374,98	381,86	6,88
	Buena y cubierta (R-3)	379,25	380,49	1,24
	<b>Precio medio ponderado Categoría R</b>	<b>378,37</b>	<b>380,77</b>	<b>2,40</b>
	Menos buena y poco cubierta (O-2)	326,27	317,33	-8,94
	Menos buena y cubierta (O-3)	334,90	324,94	-9,96
	<b>Precio medio ponderado Categoría O</b>	<b>330,50</b>	<b>321,06</b>	<b>-9,44</b>

#### 4.1.2. Precios Medios Nacionales del Bovino Vivo

R 2017/1182, R 2017/1184 (Euro/100 kg vivo)

<b>BOVINO VIVO</b>	<b>Semana 23 07-13/06 2021</b>	<b>Semana 24 14-20/06 2021</b>	<b>Variación €</b>
Machos hasta 480 Kg. vivo	213,94	213,92	-0,02
Machos de más de 480 kg. vivo	200,79	200,75	-0,04
Hembras que hayan parido	93,74	97,38	3,64
Otras hembras de hasta 380 Kg. vivo	214,81	214,68	-0,13
Otras hembras de más de 380 Kg. vivo	210,54	210,54	0,00

#### 4.1.3. Precios Medios Nacionales de Otros Animales de la Especie Bovina

<b>OTROS BOVINOS</b>	<b>Semana 23 07-13/06 2021</b>	<b>Semana 24 14-20/06 2021</b>	<b>Variación €</b>
<b>TERNEROS DE 8 DÍAS A 4 SEMANA (Euro/cabeza)</b>			
Macho frisón	108,17	110,24	2,07
Macho cruzado	202,87	205,48	2,61
Hembra frisón	90,07	91,46	1,39
Hembra cruzado	157,83	152,28	-5,55
<i>Media ponderada nacional (Euro/Cabeza)</i>	<b>149,52</b>	<b>149,76</b>	<b>0,24</b>
<b>TERNEROS DE 6 HASTA 12 MESES (Euro/100kg vivo)</b>			
Macho frisón (base 200 kg)	147,10	147,66	0,56
Macho cruzado (base 200 kg)	280,81	281,94	1,13
Hembra frisón (base 200 kg)	355,00	355,00	0,00
Hembra cruzado (base 200 kg)	219,54	220,77	1,23
<i>Media ponderada nacional (Euro/100kg vivo)</i>	<b>252,53</b>	<b>253,68</b>	<b>1,15</b>

## 4.2. PRECIOS REPRESENTATIVOS DE PRODUCTOS GANADEROS: OVINO

#### 4.2.1. Precios Medios Nacionales de Canales de Ovino Frescas o Refrigeradas

R 2017/1182, R 2017/1184 (Euro/100 kg canal)

<b>CORDEROS I Y II</b>	<b>Semana 23 07-13/06 2021</b>	<b>Semana 24 14-20/06 2021</b>	<b>Variación €</b>
Corderos I (12 a 13 kg/canal)	645,17	651,10	5,93
Corderos II (13,1 a 16 kg/canal)	629,57	635,83	6,26
<i>Media ponderada</i>	<b>637,37</b>	<b>643,46</b>	<b>6,09</b>

#### PRECIOS MEDIOS DE CANALES DE OVINO FRESCAS O REFRIGERADAS EN LOS MERCADOS NACIONALES REPRESENTATIVOS PARA LA UE

<b>MERCADO REPRESENTATIVO - Cordero 9-19 kg</b>	<b>Semana 23 07-13/06 2021</b>	<b>Semana 24 14-20/06 2021</b>	<b>Variación €</b>
Barcelona	748,48	747,52	-0,96
Madrid	722,99	722,99	0,00
Valencia	584,39	584,39	0,00
Albacete	661,00	661,00	0,00
Extremadura	659,86	659,86	0,00
Segovia	656,56	676,56	20,00
Toledo	652,13	652,13	0,00
Zaragoza	691,87	701,87	10,00
<i>Media ponderada</i>	<b>665,70</b>	<b>672,12</b>	<b>6,42</b>

### 4.3. PRECIOS REPRESENTATIVOS DE PRODUCTOS GANADEROS: PORCINO

#### 4.3.1. Precios Medios de Canales de Porcino de Capa Blanca

CLASIFICACIÓN EUROP R 2017/1182, R 2017/1184 (Euro/100kg canal)

	Clase S ( >60% contenido magro)			Clase E (60%-55% contenido magro)			Clase U (55%-50% contenido magro)		
	Semana 23 07-13/06 2021	Semana 24 14-20/06 2021	Variación €	Semana 23 07-13/06 2021	Semana 24 14-20/06 2021	Variación €	Semana 23 07-13/06 2021	Semana 24 14-20/06 2021	Variación €
<b>PRECIO MEDIO NACIONAL</b>	198,18	199,51	<b>1,33</b>	188,85	190,16	<b>1,31</b>	187,90	188,18	<b>0,28</b>

	Clase R (50%-45% contenido magro)			Clase O (45%-40% contenido magro)			Clase P ( <40% contenido magro)		
	Semana 23 07-13/06 2021	Semana 24 14-20/06 2021	Variación €	Semana 23 07-13/06 2021	Semana 24 14-20/06 2021	Variación €	Semana 23 07-13/06 2021	Semana 24 14-20/06 2021	Variación €
<b>PRECIO MEDIO NACIONAL</b>	179,02	181,82	<b>2,80</b>	174,87	175,73	<b>0,86</b>	178,14	175,18	<b>-2,96</b>

#### 4.3.2. Precios Medios en Mercados Representativos Provinciales de Porcino Cebado (\*)

MERCADO REPRESENTATIVO	SELECTO (nivel menor de grasa)			NORMAL (nivel normal de grasa)			GRASO (nivel mayor de grasa)		
	Semana 23 07-13/06 2021	Semana 24 14-20/06 2021	Variación €	Semana 23 07-13/06 2021	Semana 24 14-20/06 2021	Variación €	Semana 23 07-13/06 2021	Semana 24 14-20/06 2021	Variación €
Barcelona	--	--	--	1,62	1,61	<b>-0,01</b>	1,59	1,58	<b>-0,01</b>
Huesca	1,58	1,58	<b>0,00</b>	1,56	1,56	<b>0,00</b>	1,54	1,54	<b>0,00</b>
Lleida	1,56	1,56	<b>0,00</b>	1,55	1,54	<b>-0,01</b>	1,54	1,53	<b>-0,01</b>
Murcia	1,60	1,60	<b>0,00</b>	1,59	1,59	<b>0,00</b>	1,58	1,58	<b>0,00</b>
Pontevedra	1,60	1,60	<b>0,00</b>	1,57	1,57	<b>0,00</b>	2,04	2,04	<b>0,00</b>
Salamanca	1,56	1,56	<b>0,00</b>	1,54	1,54	<b>0,00</b>	1,54	1,54	<b>0,00</b>
Segovia	1,56	1,56	<b>0,00</b>	1,56	1,55	<b>-0,01</b>	1,56	1,56	<b>0,00</b>
Zaragoza	1,59	1,60	<b>0,01</b>	1,55	1,55	<b>0,00</b>	1,54	1,54	<b>0,00</b>

(\*) En Euro/kg vivo

### 4.3.3. Precios Medios de Porcino Precoz, Lechones y Otras Calidades

(Euro/100kg vivo)

CERDAS DE DESVIEJE	Semana 23 07-13/06 2021	Semana 24 14-20/06 2021	Variación €
Cerdas de Desvieje	76,52	73,57	-2,95
<b>CERDOS CEBADOS</b>			
Categoría U	144,68	144,90	0,22
<b>LECHONES</b>			
Lleida.Base 20kg de peso.	255,00	240,00	-15,00
Segovia.Base 20kg de peso.	295,00	290,00	-5,00
Media nacional. Calidad Normal. Base 20 kg de	284,70	277,40	-7,30

### 4.3.4. Precios Medios de Porcino: Tronco Ibérico

TOSTONES	Semana 23 07-13/06 2021	Semana 24 14-20/06 2021	Variación €
De 5 a 9 kilos	386,43	386,43	0,00
De 9 a 12 kilos	519,29	519,29	0,00
<b>LECHONES</b>			
Lechón Ibérico Cruzado Base 23 kg	322,58	322,58	0,00
<b>MARRANOS</b>			
Marranos Ibéricos de 35 a 60 kg	242,24	242,24	0,00
<b>PRIMALES</b>			
Primales Ibéricos de 60 a 100 kg	-	-	-
<b>CERDO CEBADO</b>			
Cerdo Cebado (Intensivo)	194,14	194,14	0,00
Cerdo Cebado de Campo (Extensivo)	205,65	205,65	0,00
Cerdo Cebado de Bellota 100% Ibérico	-	-	-
<b>DESVIEJE</b>			
Reproductores de desvieje	95,65	95,65	0,00
<b>REPRODUCTORES</b>			
Reproductores >6 meses	277,25	277,25	0,00
<b>CASTRONAS</b>			
Castronas	83,04	83,04	0,00

Denominaciones de acuerdo con la Norma de Calidad (RD 4/2014)

Para información sobre precios de productos agrícolas y ganaderos en otros Estados Miembros de la UE:

<https://ec.europa.eu/agriculture/>



MINISTERIO  
DE AGRICULTURA, PESCA  
Y ALIMENTACION