

PRECIOS COYUNTURALES



SEMANA 34 – 2021
Del 23 al 29 de agosto



SUBSECRETARÍA

Subdirección General de Análisis, Coordinación y Estadística

sgapc@mapama.es

<https://www.mapa.gob.es/es/estadistica/temas/>

Publicación elaborada por la
Subsecretaría
Subdirección General de Análisis, Coordinación y Estadística

**MINISTERIO
DE AGRICULTURA, PESCA
Y ALIMENTACIÓN**

© Ministerio de Agricultura, Pesca y Alimentación
Secretaría General Técnica
Centro de Publicaciones
Catálogo de Publicaciones de la Administración General del Estado:
<https://cpage.mpr.gob.es/>

N.I.P.O.: 003190900

Se permite la utilización, copia o reproducción de los datos de este Boletín siempre que se cite expresamente su procedencia.

Índice:

	PÁGINA
PRECIOS MEDIOS NACIONALES.....	4
PRECIOS MEDIOS NACIONALES DE PRODUCTOS AGRÍCOLAS.....	4 - 6
PRECIOS MEDIOS NACIONALES DE PRODUCTOS GANADEROS.....	7 - 8
PRECIOS EN MERCADOS REPRESENTATIVOS DE CEREALES, VINOS Y ACEITES.....	9
PRECIOS MEDIOS EN MERCADOS REPRESENTATIVOS DE CEREALES.....	9 - 11
PRECIOS MEDIOS EN MERCADOS REPRESENTATIVOS DE VINOS.....	12
PRECIOS MEDIOS EN MERCADOS REPRESENTATIVOS DE ACEITES.....	13
PRECIOS DE PRODUCCIÓN DE FRUTAS Y HORTALIZAS EN EL MERCADO INTERIOR.....	14
PRECIOS DE PRODUCCIÓN EN EL MERCADO INTERIOR: FRUTAS.....	14
PRECIOS DE PRODUCCIÓN EN EL MERCADO INTERIOR: PRODUCTOS HORTÍCOLAS.....	16 - 17
PRECIOS REPRESENTATIVOS DE PRODUCTOS GANADEROS.....	18
PRECIOS REPRESENTATIVOS DE PRODUCTOS GANADEROS: BOVINO.....	18
PRECIOS REPRESENTATIVOS DE PRODUCTOS GANADEROS: OVINO.....	19
PRECIOS REPRESENTATIVOS DE PRODUCTOS GANADEROS: PORCINO.....	20 - 21



1. PRECIOS MEDIOS NACIONALES

1.1. PRECIOS MEDIOS NACIONALES DE PRODUCTOS AGRÍCOLAS

1.1.1. Precios Medios Nacionales de Cereales, Arroz, Oleaginosas, Tortas, Proteicos, Vinos y Aceites.					
PRODUCTOS AGRÍCOLAS (especificaciones)		Semana 33 16-22/08 2021	Semana 34 23-29/08 2021	Variación semanal euros	Variación semanal %
CEREALES					
(1)	Trigo blando panificable (€/t)	242,00	242,47	0,47	0,19
(1)	Trigo duro (€/t)	398,65	420,87	22,22	5,57
(1)	Cebada pienso (€/t)	227,76	229,72	1,96	0,86
(1)	Cebada malta (€/t)	229,50	232,25	2,75	1,20
(1)	Maíz grano (€/t)	271,77	272,09	0,32	0,12
ARROZ					
(2)	Arroz cáscara japónica (€/t)	375,01	375,01	0,00	0,00
(2)	Arroz cáscara índica (€/t)	359,19	359,19	0,00	0,00
(3)	Arroz blanco japónica (€/t)	643,32	643,32	0,00	0,00
(3)	Arroz blanco indica (€/t)	610,83	610,83	0,00	0,00
(3)	Arroz blanco vaporizado (€/t)	666,99	666,99	0,00	0,00
(3)	Arroz partido (€/t)	354,55	354,55	0,00	0,00
SEMILLAS OLEAGINOSAS					
(4)	Pipa de girasol convencional (€/t)	416,86	419,81	2,95	0,71
(4)	Pipa de girasol alto oleico (€/t)	425,89	430,37	4,48	1,05
(4)	Colza (€/t)	445,06	443,22	-1,84	-0,41
TORTAS DE GIRASOL Y SOJA					
(9)	Torta de girasol. 34%-36% proteína (€/t)	265,57	264,60	-0,97	-0,37
(9)	Torta de soja. 44%-47% proteína (€/t)	405,47	408,14	2,67	0,66
PROTEICOS					
(10)	Alfalfa. Balas 1ª Cat. 16,5%-18% proteína (€/t)	193,26	193,64	0,38	0,20
(10)	Alfalfa. Pellets estándar. 14%-16% proteína (€/t)	178,19	179,23	1,04	0,58
(4)	Guisantes secos (€/t)	266,32	268,18	1,86	0,70
(2)	Lentejas (€/t)	426,50	466,15	39,65	9,30
(2)	Habas secas (€/t)	309,25	306,04	-3,21	-1,04
(2)	Garbanzos (€/t)	626,10	664,33	38,23	6,11
VINOS					
(5)	Vino blanco sin DOP/IGP (€/hectolitro)	27,18	27,78	0,60	2,21
(5)	Vino tinto sin DOP/IGP, 12 p. color (€/hectolitro)	34,82	34,05	-0,77	-2,21
ACEITE DE OLIVA Y ORUJO					
(6)	Aceite de oliva virgen extra < 0,8º (€/100 kg)	322,74	322,53	-0,21	-0,07
(6)	Aceite de oliva virgen, de 0,8º a 2º (€/100 kg)	303,30	302,61	-0,69	-0,23
(6)	Aceite de oliva lampante > 2º (€/100 kg)	283,74	283,84	0,10	0,04
(7)	Aceite de oliva refinado (€/100 kg)	294,75	295,13	0,38	0,13
(8)	Aceite de orujo de oliva crudo (€/100 kg)	113,11	113,30	0,19	0,17
(7)	Aceite de orujo de oliva refinado (€/100 kg)	160,60	161,06	0,46	0,29
ACEITE DE GIRASOL					
(7)	Aceite de girasol refinado convencional (€/100 kg)	121,33	123,19	1,86	1,53
(7)	Aceite de girasol refinado alto oleico (€/100 kg)	126,62	129,60	2,98	2,35
ACEITE DE SOJA					
(7)	Aceite refinado de soja (€/100 kg)	129,52	131,16	1,64	1,27

Posición comercial:

(1) Salida de almacén cargado o entregado al transformador después de intermediario; (2) Granel sobre almacén agricultor/cooperativa
(3) Salida granel industria; (4) Almacén comprador mayorista; (5) Salida bodega; (6) Salida almazara; (7) Salida industria refinadora
(8) Salida industria extractora; (9) Salida industria molturadora; (10) Salida industria deshidratadora

COMENTARIOS DE MERCADO

- **CEREALES** (=▲): seguimos en la senda de subida de precios de los cereales, pero esta semana es menos pronunciada, pero, el trigo blando y el maíz grano se estabilizan. Destaca la subida del **trigo duro del 5,57%**.
- **ARROZ** (=): esta semana hay estabilidad en todas las categorías y tipos de arroces.
- **SEMILLAS OLEAGINOSAS** (▲▼): las pipas de girasol suben ligeramente, algo más que la semana previa. En cuanto a la colza, pasamos de cierta estabilidad a una pequeña bajada que no llega al 0,5%.
- **TORTAS DE GIRASOL Y SOJA** (▼▲): seguimos con la senda de la semana pasada para ambas tortas. Ligera bajada de la de girasol y subida del 0,66% de la torta de soja.
- **PROTEICOS** (▼=▲): predomina la subida de precios, destacando las **lentejas** con una subida del 9,3%
- **VINOS** (▲▼): Subida del 2,21% en el precio del vino blanco sin DOP/IGP y bajada del -2,21% en el del vino tinto sin DOP/IGP.
- **ACEITE DE OLIVA Y ORUJO** (▼=▲): predomina la estabilidad con ligeros movimientos a la baja y al alza en función de la categoría.
- **ACEITE DE GIRASOL** (▲): esta semana subida de precios, destaca la del alto oleico que llega al 2,35%
- **ACEITE DE SOJA** (▼): cambia la tendencia. Esta semana sube la soja un 1,27%.

1.1.2. Precios Medios Nacionales en Origen de Frutas y Hortalizas					
PRODUCTOS AGRÍCOLAS (especificaciones)		Semana 33 16-22/08 2021	Semana 34 23-29/08 2021	Variación semanal euros	Variación semanal %
FRUTAS					
(1)	Clementina (€/100 kg)	44,89	39,41	-5,48	-12,20%
(1)	Limón (€/100 kg)	40,00	47,50	7,50	18,75%
(1)	Naranja Grupo Navel (€/100 kg)	23,50	20,50	-3,00	-12,77%
(1)	Naranja Navelina (€/100 kg)*	23,50	20,50	-3,00	-12,77%
(1)	Satsuma (€/100 kg)	25,85	25,80	-0,05	-0,19%
(1)	Manzana Golden (€/100 kg)*	60,17	61,38	1,21	2,01%
(1)	Manzana Granny Smith (€/100 kg)*	55,64	58,49	2,86	5,13%
(1)	Manzana Red Delicious y demás var. rojas (€/100 kg)*	52,90	43,63	-9,27	-17,53%
(1)	Pera Blanquilla (€/100 kg)	50,00	50,00	0,00	0,00%
(1)	Pera Conferencia (€/100 kg)	82,71	73,96	-8,75	-10,58%
(1)	Albaricoque (€/100 kg)	87,82	87,82	0,00	0,00%
(1)	Cereza (€/100 kg)	193,84	193,84	0,00	0,00%
(1)	Ciruela (€/100 kg)	38,50	39,22	0,72	1,86%
(1)	Melocotón carne amarilla (€/100 kg)*	68,08	70,76	2,68	3,94%
(1)	Melocotón carne blanca(€/100 kg)*	65,00	65,00	0,00	0,00%
(1)	Nectarina carne amarilla (€/100 kg)*	78,82	82,76	3,94	5,00%
(1)	Nectarina carne blanca (€/100 kg)*	67,50	67,50	0,00	0,00%
(1)	Aguacate (€/100 kg)	584,00	445,48	-138,52	-23,72%
(1)	Higo (€/100 kg)	152,86	155,40	2,54	1,66%
(1)	Plátano (€/100 kg)*	58,60	38,90	-19,70	-33,62%
(1)	Uva de mesa con semillas (€/100 kg)	67,72	61,79	-5,94	-8,77%
(1)	Uva de mesa sin semillas (€/100 kg)	86,25	81,25	-5,00	-5,80%
(1) HORTALIZAS					
(1)	Acelga (€/100kg)	78,99	70,52	-8,47	-10,72%
(1)	Ajo seco (€/100kg)	133,57	134,09	0,52	0,39%
(1)	Berenjena (€/100 kg)	38,50	36,30	-2,20	-5,73%
(1)	Calabacín (€/100 kg)	32,61	32,33	-0,28	-0,85%
(1)	Cebolla (€/100 kg)	12,74	12,08	-0,65	-5,12%
(1)	Champiñón (€/100kg)	157,43	158,01	0,58	0,37%
(1)	Judía verde tipo plana (€/100 kg)	185,93	175,66	-10,26	-5,52%
(1)	Lechuga Romana (€/100 ud)	42,35	43,96	1,61	3,80%
(1)	Melón Piel de Sapo (€/100 ud)	26,57	28,21	1,65	6,20%
(1)	Pepino (€/100 kg)	35,16	35,54	0,38	1,08%
(1)	Pimiento verde tipo italiano (€/100 kg)	59,91	60,69	0,78	1,31%
(1)	Puerro (€/100 kg)	57,98	57,56	-0,42	-0,73%
(1)	Sandía (€/100 kg)	12,33	12,91	0,58	4,70%
(1)	Tomate cereza (€/100 kg)*	150,69	157,52	6,84	4,54%
(1)	Tomate racimo (€/100 kg)*	57,81	58,49	0,68	1,17%
(1)	Tomate redondo liso (€/100 kg)*	64,62	51,35	-13,27	-20,53%
(1)	Zanahoria (€/100 kg)	17,86	17,88	0,02	0,12%
(1)	Patata (€/100 kg)	17,28	17,71	0,44	2,54%

Posición comercial:

(1) Granel: En árbol, finca, almacén, agricultor, alhóndiga, lonja, etc. En cítricos y uva de mesa, los precios se dan "en árbol" y "en cepa" respectivamente. Los precios del plátano, por las peculiaridades de su comercialización, son estimados a partir de las cotizaciones obtenidas y contrastadas por la organización de productores (OP), en la posición comercial "venta en verde al madurador".

*Precios notificados a la Comisión Europea (art. 11 y anexo I.5.c del Reglamento de Ejecución (UE) 2017/1185).

COMENTARIOS DE MERCADO

- **CÍTRICOS (▲):** Aún con operaciones escasas, comienzan a registrarse cotizaciones en árbol de **clementina**, **naranja Navelina** y **satsuma**. Subida esta semana del **limón** (18,75 %), cuyo precio medio en origen sigue dado solo, de momento, por los redrojos de Alicante.
- **FRUTA DE PEPITA (▼▲):** Repuntan al alza la **manzana Golden** (2,01 %) y la **Granny Smith** (5,13%) al tiempo que pierden fuerza las **rojas** (-17,53 %) debido, principalmente, al descenso en los mercados gerundenses. Variaciones de principios de campaña en **pera Conferencia** (-10,58 %), mientras que la **Blanquilla** permanece sin cambios.
- **FRUTA DE HUESO (▲):** Siguen estables los precios medios en origen de los productos en seguimiento de este apartado; los que han variado esta semana, lo han hecho ligeramente al alza, entre el 1,86 % de la **ciruela** y el 5 % de la **nectarina de carne amarilla**.
- **OTRAS FRUTAS (▼):** Se acentúa la caída, apuntada la semana pasada, del **plátano** (-33,62 %), con una oferta creciente que sigue superando claramente a la demanda. Baja también significativamente el **aguacate canario** (-23,72 %) por el incremento proporcional de la comercialización de la variedad Fuerte, menos cotizada que la Hass, dominante hasta el momento. Retrocesos igualmente en **uva de mesa: con semillas** (-8,77 %) y **sin semillas** (-5,8 %). Solo el **higo** (1,66 %) repunta levemente.
- **HORTALIZAS (▲▼):** Termina agosto con un descenso importante del **tomate redondo liso** (-20,53 %) –que pierde prácticamente todo lo ganado la semana pasada– al tiempo que continúa el ajuste a la baja de la **acelga** (-10,72 %), como variaciones a la baja más destacadas. Un mayor número de los productos de referencia en este apartado registra subidas, pero solo la del **melón Piel de Sapo** (6,2 %) supera el 5 %. Sigue la **patata** (2,54 %) en la senda ascendente iniciada la semana anterior.

1.1.3. Precios Medios Nacionales de Productos Agrícolas: Gráficos

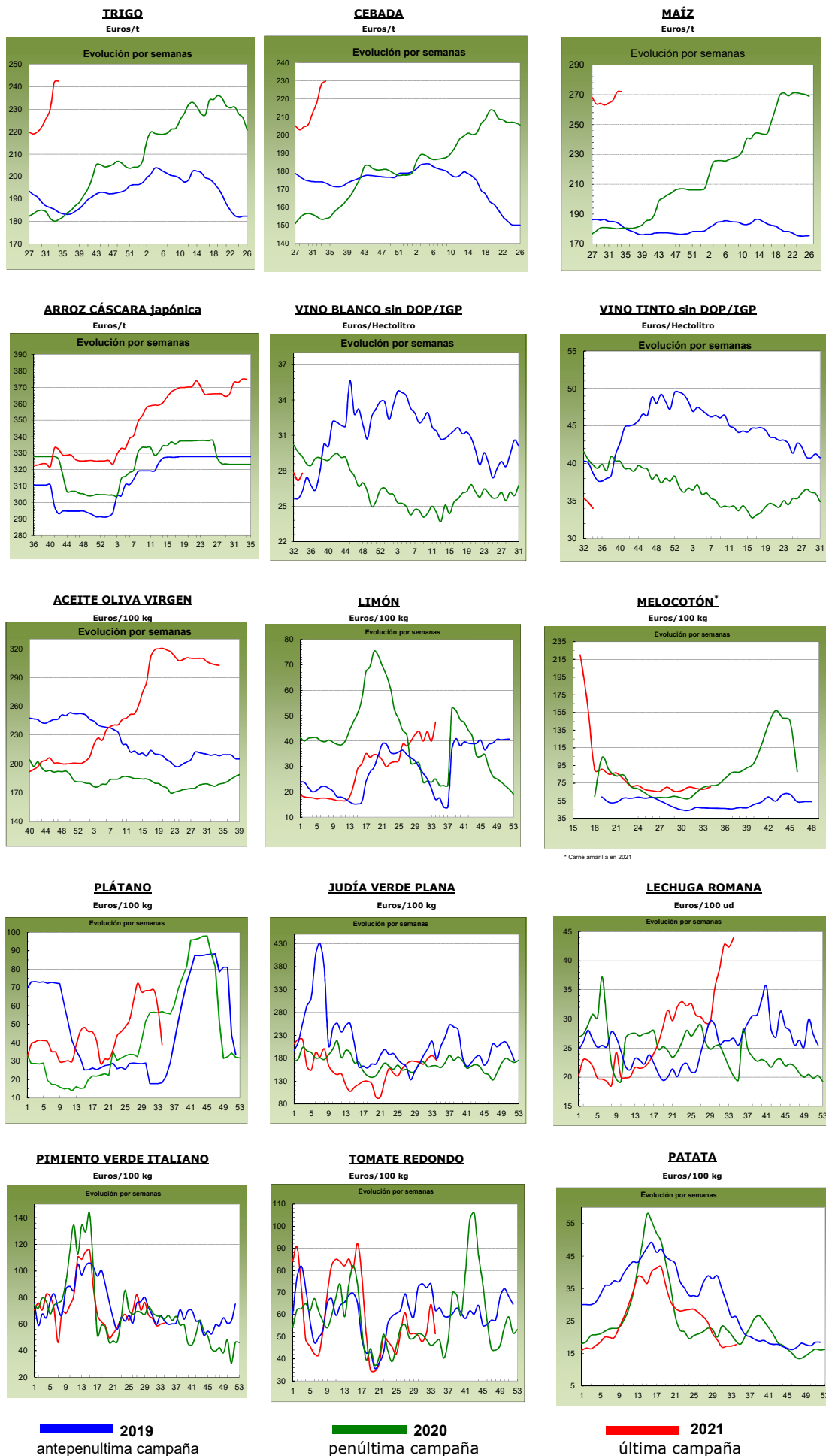

1.2. PRECIOS MEDIOS NACIONALES DE PRODUCTOS GANADEROS

1.2.1. Precios Medios Nacionales de Productos Ganaderos				
PRODUCTOS GANADEROS (especificaciones)	Semana 33 16-22/08 2021	Semana 34 23-29/08 2021	Variación semanal euros	Variación semanal %
VACUNO				
(1) Ternera, 180-300 kilos (€/100 kg canal)	367,99	369,87	1,88	0,51
(1) Machos de 12 a 24 meses (Clase R) (€/100 kg canal)	367,92	368,81	0,89	0,24
(1) Animales de 8 a 12 meses (Clase R) (€/100 kg canal)	385,46	387,39	1,93	0,50
(1) Bovino vivo, conjunto categorías (€/100 kg vivo)	191,53	192,10	0,57	0,30
CORDERO				
(1) Corderos 9-19 kilos (€/100 kg canal)	673,57	673,66	0,09	0,01
(1) Corderos 12-16 kilos (€/100 kg canal)	645,58	645,42	-0,16	-0,02
(1) Corderos Ligeros (12-13 kilos) (€/100 kg canal)	651,66	651,71	0,05	0,01
(1) Corderos Pesados (13-16 kilos) (€/100 kg canal)	639,42	639,14	-0,28	-0,04
PORCINO				
(1) Porcino >60% magro (Clase S) (€/100 kg canal)	160,84	158,62	-2,22	-1,38
(1) Porcino 60-55% magro (Clase E) (€/100 kg canal)	155,07	153,26	-1,81	-1,17
(1) Porcino 55-50% magro (Clase U) (€/100 kg canal)	154,93	154,82	-0,11	-0,07
(1) Porcino 50-45% magro (Clase R) (€/100 kg canal)	147,45	147,37	-0,08	-0,05
(1) Lechon 20 kg (€/unidad)	27,83	27,61	-0,22	-0,79
POLLO				
(2) Pollo, media de canales del 83% y 65% rdto. (€/100 kg canal)	142,52	142,52	0,00	0,00
(2) Pollo P10 (83% rdto.) (€/100 kg canal)	131,80	131,80	0,00	0,00
(2) Pollo P90 (65% rdto.) (€/100 kg canal)	143,33	143,33	0,00	0,00
HUEVOS				
(3) Huevos Tipo Jaula, media Clase L y M (€/100 kg)	87,80	90,69	2,89	3,29
(3) Huevos Tipo Jaula - Clase L (€/docena)	0,71	0,74	0,03	4,23
(3) Huevos Tipo Jaula - Clase M (€/docena)	0,62	0,63	0,01	1,61
CONEJO				
(4) Conejo 1,8-2,2 kilo, vivo (€/100 kg)	183,32	183,32	0,00	0,00
LECHE Y PRODUCTOS LÁCTEOS				
(6) Suero de leche en polvo (€/100 kg)	94,40	94,02	-0,38	-0,40
(6) Mantequilla sin sal (formato 25 kg) (€/100 kg)	416,64	440,54	23,90	5,74
(5) Leche cruda de vaca (€/100 litros). Fuente: AICA	Precio junio 2021: 32,23 €/100 litros			
MIEL				
(7) Miel multifloral a granel (€/100 kg)	Precio junio 2021: 333,58 €/100 kg			

Posición comercial:

(1) Entrada matadero; (2) Salida muelle matadero; (3) Salida muelle centro de embalaje; (4) Salida granja;
 (5) Precio pagado al ganadero; (6) Precio franco fábrica sin impuestos ni costes; (7) Venta a la industria o mayorista

COMENTARIOS DE MERCADO

- **VACUNO** (▲): Se mantienen las alzas en las cotizaciones de las **canales de vacuno**. Así, se anotan subidas del 0,51% en las canales de las terneras, del 0,24% en las de los machos 12-24 meses y del 0,50% en las de los animales 8-12 meses. Los precios de los **animales vivos** también registran subidas de precios (0,30%).
- **OVINO** (=): Sin apenas variación en las cotizaciones de las **canales de cordero** (-0,01% de media en sus diferentes clasificaciones).
- **PORCINO** (▼): Se mantienen los precios a la baja en las **canales de porcino de capa blanca** (-0,67% de media en sus diferentes clasificaciones). Descenso del -0,79% en el precio del **lechón base 20 kg** (▼).
- **POLLOS** (=): Se cierra el mes de agosto con repetición en las cotizaciones de las **canales de pollo** (0,00% en sus diferentes clasificaciones).
- **HUEVOS** (▲): Nueva subida en el precio de los huevos, más intensa en los huevos de la Clase L (4,23%) que en los de la Clase M (1,61%).
- **CONEJO** (=): Sin variaciones en el precio del **conejo vivo de granja** (0,00% semanal).
- **PRODUCTOS LÁCTEOS**: Leve descenso del -0,40% en el precio de **suero de leche en polvo** (▼). Subida semanal del 5,74% en el precio de la **mantequilla sin sal** (▲).

1.2.2. Precios Medios Nacionales de Productos Ganaderos: Gráficos

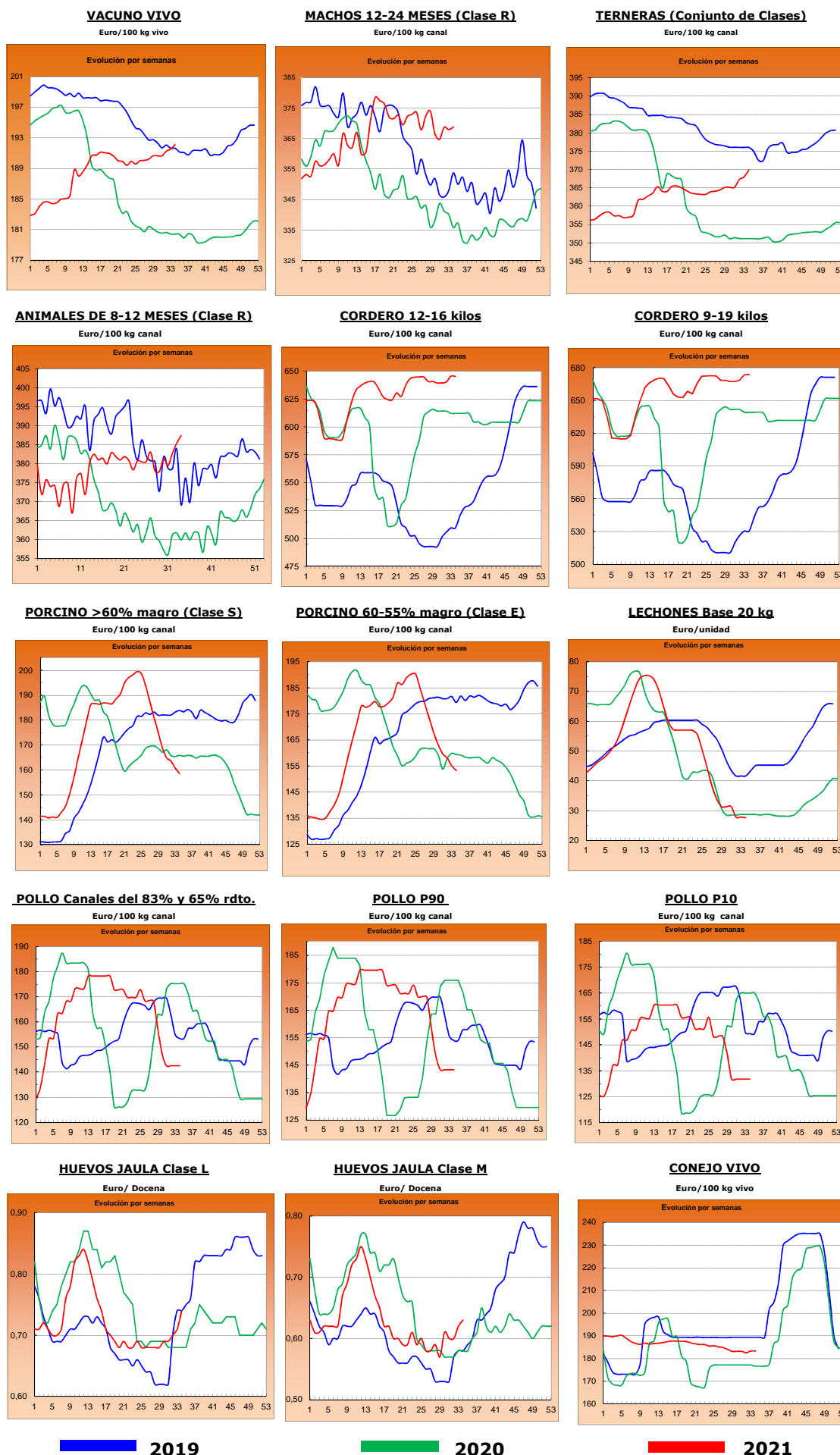

■ 2019

■ 2020

■ 2021

2.- PRECIOS EN MERCADOS REPRESENTATIVOS DE CEREALES, ALFALFA, ARROZ, VINOS, ACEITES Y SEMILLA DE GIRASOL

2.1. PRECIOS EN MERCADOS REPRESENTATIVOS DE CEREALES, ALFALFA Y ARROZ

2.1.1. Precios Medios en Mercados Representativos: Trigo y Alfalfa

Precios en Euro/Tonelada

REGLAMENTO (UE) 2017/1185 DE LA COMISION. Artículo 11, Anexo I. 1. (trigo); Artículo 12 (a), Anexo II.2 (alfalfa)

TRIGO: Salida de almacén cargado o entregado al transformador después de intermediario. Mercancía nacional y/o importada.

ALFALFA: Salida industria deshidratadora

PRODUCTO	MERCADO REPRESENTATIVO	Semana 33 16-22/08	Semana 34 23-29/08	Variación €
Trigo Blando Panificable	Albacete	235,80	242,20	6,40
	Ávila	235,00	234,00	-1,00
	Barcelona	274,00	267,00	-7,00
	Burgos	239,60	239,20	-0,40
	Cádiz	250,00	250,00	0,00
	Ciudad Real	218,00	218,00	0,00
	Cuenca	223,00	235,00	12,00
	Guadalajara	243,20	246,00	2,80
	Huesca	250,00	253,00	3,00
	León	243,80	240,80	-3,00
	Lérida	250,00	247,00	-3,00
	Madrid	250,00	250,00	0,00
	Murcia	253,00	260,00	7,00
	Navarra	250,00	253,00	3,00
	Palencia	235,00	236,40	1,40
	Pontevedra	258,00	258,00	0,00
	Salamanca	235,60	235,40	-0,20
	Segovia	236,20	235,00	-1,20
	Sevilla	255,00	255,00	0,00
	Soria	241,80	244,80	3,00
Tarragona	267,00	262,00	-5,00	
Toledo	224,00	226,00	2,00	
Valladolid	240,20	242,30	2,10	
Zamora	242,40	241,00	-1,40	
Zaragoza	245,00	248,00	3,00	
Trigo Duro	Cádiz	410,00	432,00	22,00
	Córdoba	420,00	445,00	25,00
	Sevilla	410,00	432,00	22,00
	Toledo	305,00	330,00	25,00
	Zaragoza	350,00	370,00	20,00
Alfalfa Balas	Albacete	195,00	195,00	0,00
	Huesca	204,00	205,00	1,00
	Lérida	190,00	190,00	0,00
	Navarra	190,00	196,00	6,00
	Palencia	172,00	170,00	-2,00
	Toledo	215,00	215,00	0,00
	Zaragoza	196,00	196,00	0,00
Alfalfa Pellets	Albacete	180,00	180,00	0,00
	Huesca	190,50	190,50	0,00
	Lérida	186,00	186,00	0,00
	Navarra	184,50	185,00	0,50
	Palencia	188,00	186,00	-2,00
	Toledo	198,00	198,00	0,00
	Zaragoza	161,00	163,33	2,33

2.1.2. Precios Medios en Mercados Representativos: Cebada

Precios en Euro/Tonelada

REGLAMENTO (UE) 2017/1185 DE LA COMISION. Artículo 11, Anexo I. 1.

Salida de almacén cargado o entregado al transformador después de intermediario. Mercancía nacional y/o importada.

PRODUCTO	MERCADO REPRESENTATIVO	Semana 33 16-22/08	Semana 34 23-29/08	Variación €
Cebada Pienso	Albacete	221,80	225,8	4,00
	Ávila	220,00	223,00	3,00
	Burgos	230,00	232,00	2,00
	Cádiz	240,00	240,00	0,00
	Ciudad Real	224,00	229,60	5,60
	Córdoba	235,00	235,00	0,00
	La Coruña	244,00	244,00	0,00
	Cuenca	228,00	229,00	1,00
	Granada	225,00	225,00	0,00
	Guadalajara	230,80	234,40	3,60
	Huesca	230,00	232,00	2,00
	León	232,00	230,00	-2,00
	Lérida	232,00	232,00	0,00
	Murcia	239,00	240,00	1,00
	Palencia	225,00	225,00	0,00
	Salamanca	226,00	228,00	2,00
	Segovia	228,00	228,00	0,00
	Soria	225,00	228,00	3,00
	Teruel	230,00	230,00	0,00
	Toledo	233,60	234,00	0,40
Valladolid	234,00	235,00	1,00	
Zamora	232,00	230,00	-2,00	
Zaragoza	230,00	230,00	0,00	
Cebada Malta	Burgos	230,20	231,20	1,00
	Ciudad Real	198,00	231,60	33,60
	Cuenca	235,00	235,00	0,00
	Guadalajara	226,80	230,40	3,60
	Madrid	230,00	232,00	2,00
	Palencia	224,20	225,40	1,20
	Salamanca	228,00	229,60	1,60
	Segovia	229,00	230,20	1,20
	Soria	224,20	226,00	1,80
	Teruel	235,00	235,00	0,00
	Toledo	240,00	245,00	5,00
	Valladolid	233,10	235,20	2,10
	Zamora	232,00	233,80	1,80
Zaragoza	235,00	230,00	-5,00	

2.1.3. Precios Medios en Mercados Representativos: Maíz y Arroz

Precios en Euro/Tonelada

REGLAMENTO (UE) 2017/1185 DE LA COMISION. Artículo 11, Anexo I. 1. Cereales y 2 Arroz

Maíz grano: precios salida de almacén cargado. Mercancía nacional y/o importada.

Arroz cáscara precios salida almacén agricultor o en cooperativa, y arroz blanco precios salida industria

PRODUCTO	MERCADO REPRESENTATIVO	Semana 33 16-22/08	Semana 34 23-29/08	Variación €
Maiz Grano	Albacete	265,00	266,20	1,20
	Badajoz	281,00	280,00	-1,00
	Cáceres	281,00	280,00	-1,00
	Ciudad Real	270,00	270,00	0,00
	La Coruña	268,00	267,00	-1,00
	Gerona	279,00	278,00	-1,00
	Huesca	267,00	267,00	0,00
	León	270,00	273,00	3,00
	Lérida	275,00	273,00	-2,00
	Madrid	270,00	270,00	0,00
	Navarra	270,00	270,00	0,00
	Pontevedra	268,00	267,00	-1,00
	Salamanca	275,60	275,60	0,00
	Toledo	266,00	266,00	0,00
	Valladolid	262,60	262,60	0,00
Zamora	269,20	272,00	2,80	
Zaragoza	270,00	270,00	0,00	
Arroz cáscara (Indica)	Badajoz	350,00	350,00	0,00
	Cáceres	350,00	350,00	0,00
	Cádiz	348,00	348,00	0,00
	Sevilla	366,00	366,00	0,00
	Tarragona	342,00	342,00	0,00
	Valencia	355,00	355,00	0,00
Arroz cáscara (Japónica)	Badajoz	359,00	359,00	0,00
	Huesca	380,00	380,00	0,00
	Sevilla	371,00	371,00	0,00
	Tarragona	362,50	362,50	0,00
	Valencia	396,25	396,25	0,00
	Zaragoza	373,90	373,90	0,00
Arroz blanco (Indica)	Sevilla	611,00	611,00	0,00
	Valencia	630,00	630,00	0,00
Arroz blanco (Japónica)	Sevilla	636,00	636,00	0,00
	Tarragona	652,50	652,50	0,00
	Valencia	660,00	660,00	0,00
Arroz blanco vaporizado	Valencia	631,50	631,50	0,00
Arroz partido	Badajoz	328,75	328,75	0,00
	Sevilla	341,06	341,06	0,00
	Tarragona	392,50	392,50	0,00
	Valencia	383,00	383,00	0,00

2.2. PRECIOS EN MERCADOS REPRESENTATIVOS DE VINOS

R. EJECUCIÓN (UE) 2017/1185 DE LA COMISION. Artículo 11, Anexo II. 3.

En €/hectólitro, salida bodega, a granel, pago al contado sin I. V. A.

PRODUCTO	MERCADO REPRESENTATIVO	Semana 33 16-22/08	Semana 34 23-29/08	Variación €
Vino Blanco sin DOP/IPG	Albacete	36,25	36,25	0,00
	Badajoz	29,66	31,23	1,57
	Ciudad Real	27,15	28,49	1,34
	Cuenca	24,73	25,23	0,50
	Toledo	25,10	24,41	-0,69
Vino Tinto sin DOP / IPG	Precio de vino tinto referido al producto de 12 puntos de color			
	Albacete	38,9	38,90	0,00
	Badajoz	39,07	39,07	0,00
	Ciudad Real	28,92	29,50	0,58
	Cuenca	41,94	42,75	0,81
	Murcia	31,25	31,25	0,00
	Toledo	33,54	34,16	0,62
	Valencia	30,42	31,19	0,77

2.3. PRECIOS EN MERCADOS REPRESENTATIVOS DE ACEITES Y SEMILLAS DE GIRASOL

Aceites. Precios salida almazara/orujera/refinadora, en €/100 kg, sin I.V.A. Rgto. 2017/1185. Art.11. Anexo I.3.
Semilla de girasol. Precios en almacén del comprador mayorista, en €/100 kg, sin I.V.A. Rgto 2017/1185. Art. 8

PRODUCTO Y ESPECIFICACIONES	MERCADO REPRESENTATIVO	Semana 33 16-22/08	Semana 34 23-29/08	Variación €
ACEITE DE OLIVA VIRGEN EXTRA Menos de 0,8º	Albacete	323,00	324,00	1,00
	Almería	334,25	334,25	0,00
	Badajoz	329,00	319,33	-9,67
	Cáceres	315,00	315,00	0,00
	Cádiz	324,00	322,00	-2,00
	Castellón	332,50	332,50	0,00
	Ciudad Real	330,00	330,00	0,00
	Córdoba	316,50	315,50	-1,00
	Cuenca	317,50	313,30	-4,20
	Granada	316,00	316,00	0,00
	Huelva	333,00	333,00	0,00
	Jaén	323,00	325,50	2,50
	Málaga	324,62	323,50	-1,12
	Sevilla	329,50	329,50	0,00
	Tarragona	330,00	330,00	0,00
Toledo	330,00	329,50	-0,50	
Zaragoza	300,00	302,50	2,50	
ACEITE DE OLIVA VIRGEN De 0,8º a 2º	Albacete	310,00	308,00	-2,00
	Badajoz	308,50	307,33	-1,17
	Cádiz	305,00	302,00	-3,00
	Castellón	307,50	307,50	0,00
	Ciudad Real	307,00	307,00	0,00
	Córdoba	305,00	305,00	0,00
	Cuenca	305,00	301,70	-3,30
	Granada	310,50	310,50	0,00
	Huelva	318,45	318,45	0,00
	Jaén	299,00	298,00	-1,00
	Málaga	306,50	306,50	0,00
	Sevilla	316,50	316,50	0,00
	Tarragona	305,00	305,00	0,00
	Toledo	310,50	313,00	2,50
	Zaragoza	270,00	272,50	2,50
ACEITE DE OLIVA LAMPANTE Más de 2º	Albacete	288,00	286,00	-2,00
	Badajoz	278,25	278,83	0,58
	Cáceres	275,00	275,29	0,29
	Cádiz	295,00	293,00	-2,00
	Castellón	282,50	282,50	0,00
	Córdoba	283,50	283,50	0,00
	Cuenca	285,00	291,70	6,70
	Granada	288,00	288,00	0,00
	Huelva	280,00	280,00	0,00
	Jaén	284,00	284,00	0,00
	Málaga	288,10	286,00	-2,10
	Sevilla	290,00	290,00	0,00
	Tarragona	270,00	270,00	0,00
	Toledo	286,00	290,00	4,00
	Zaragoza	252,50	257,50	5,00
ACEITE DE OLIVA REFINADO	Córdoba	288,00	289,50	1,50
	Granada	296,00	296,00	0,00
	Jaén	295,00	295,00	0,00
	Sevilla	297,00	297,00	0,00
	Tarragona	299,00	299,00	0,00
ACEITE DE ORUJO DE OLIVA CRUDO	Badajoz	120,00	120,00	0,00
	Córdoba	113,50	113,50	0,00
	Jaén	112,00	112,00	0,00
	Málaga	110,00	110,00	0,00
	Sevilla	110,60	110,60	0,00
	Tarragona	110,00	110,00	0,00
	Toledo	112,00	115,00	3,00
ACEITE DE ORUJO DE OLIVA REFINADO	Sevilla	160,66	160,66	0,00
PIPA DE GIRASOL Alto oleico	Centro	347,89	347,89	0,00
	Norte	385,67	385,67	0,00
	Sur	507,19	518,69	11,50
PIPA DE GIRASOL Convencional	Centro	347,57	347,57	0,00
	Norte	370,98	370,98	0,00
	Sur	500,02	507,59	7,57

3. PRECIOS DE PRODUCCIÓN DE FRUTAS Y HORTALIZAS EN EL MERCADO INTERIOR

3.1. PRECIOS DE PRODUCCIÓN EN EL MERCADO INTERIOR FRUTAS

3.1.1. Precios de Producción de Frutas en el Mercado Interior:

Precios diarios y Precios Medios Ponderados Semanales en mercados representativos provinciales.

Precios a la salida del centro de acondicionamiento de productos seleccionados, embalados y, en su caso, en palés (€/100 kg peso neto)

CÍTRICOS

PRODUCTO	MERCADO	VARIEDAD O TIPO	CAT.	CALIBRE	DIA/MES							
					23/8	24/8	25/8	26/8	27/8	28/8	29/8	PMPS
LIMÓN	Alicante	Verna	I	3-4	73,61	73,61	73,61	73,61	73,61	--	--	73,61
NARANJA	Castellón	Valencia Late	I	3-6	71,48	71,90	72,63	69,02	79,62	95,56	--	73,56
	Valencia	Valencia Late	I	3-6	81,53	81,53	81,53	81,53	81,53	--	91,08	81,89
	Castellón	Valencia Midnight	I	3-6	90,00	90,00	90,00	90,00	90,00	--	--	90,00

FRUTAS DE PEPITA

PRODUCTO	MERCADO	VARIEDAD O TIPO	CAT.	CALIBRE	DIA/MES							
					23/8	24/8	25/8	26/8	27/8	28/8	29/8	PMPS
MANZANA	Lérida	Fuji	I	70-80	84,50	84,50	--	--	--	--	--	84,50
	Gerona	Golden Delicious	I	70-80	115,58	115,58	115,58	115,58	115,58	--	--	115,58
	Lérida	Golden Delicious	I	70-80	81,18	79,17	78,38	77,76	77,07	--	--	78,80
	Zaragoza	Golden Delicious	I	70-80	98,00	98,00	98,00	98,00	98,00	--	--	98,00
	Gerona	Granny Smith	I	70-80	102,27	102,27	102,27	102,27	102,27	--	--	102,27
	Lérida	Granny Smith	I	70-80	64,50	64,50	64,50	64,50	64,50	--	--	64,50
	Gerona	Red Delicious	I	70-80	85,00	85,00	85,00	85,00	85,00	--	--	85,00
	Gerona	Royal Gala	I	70-80	85,88	85,88	85,88	85,88	85,88	--	--	85,88
PERA	Lérida	Royal Gala	I	70-80	74,50	74,50	74,50	74,50	74,50	--	--	74,50
	Huesca	Blanquilla	I	55-60	59,00	59,00	59,00	59,00	59,00	--	--	59,00
	Lérida	Blanquilla	I	55-60	--	--	--	122,98	--	--	--	122,98
	Lérida	Conferencia	I	55-60	--	96,14	94,00	95,74	96,21	--	--	95,58
	Lérida	Ercolini	I	50-60	--	89,00	89,00	89,00	89,00	--	--	89,00
	Murcia	Ercolini	I	50-60	120,00	120,00	120,00	120,00	120,00	--	--	120,00
	Lérida	Limonera	I	60-65	--	84,57	82,16	--	84,00	--	--	83,86
	Lérida	Magallonera	I	60-65	--	--	--	84,00	--	--	--	84,00

FRUTAS DE HUESO

PRODUCTO	MERCADO	VARIEDAD O TIPO	CAT.	CALIBRE	DIA/MES							
					23/8	24/8	25/8	26/8	27/8	28/8	29/8	PMPS
ALBARICOQUE	Zaragoza	Todos los tipos y variedades	-	45-50 mm	104,00	104,00	104,00	104,00	104,00	--	--	104,00
CEREZA	Burgos	Todas las variedades dulces	-	22 y más	400,00	400,00	400,00	400,00	--	--	--	400,00
	León	Todas las variedades dulces	-	22 y más	200,00	200,00	200,00	200,00	200,00	--	--	200,00
CIRUELA	Badajoz	Todos los tipos y variedades	-	35 mm y más	85,00	85,00	85,00	85,00	85,00	--	--	85,00
	Cáceres	Todos los tipos y variedades	-	35 mm y más	85,00	85,00	85,00	85,00	85,00	--	--	85,00
	Huesca	Todos los tipos y variedades	-	35 mm y más	98,35	98,35	98,35	98,35	98,35	--	--	98,35
	Zaragoza	Todos los tipos y variedades	-	35 mm y más	118,67	118,67	118,67	118,67	118,67	--	--	118,67
MELOCOTÓN	Barcelona	Pulpa Amarilla	I	A/B	111,15	111,15	111,15	111,15	111,15	--	--	111,15
	Huesca	Pulpa Amarilla	I	A/B	86,00	86,00	86,00	86,00	86,00	--	--	86,00
	Lérida	Pulpa Amarilla	I	A/B	128,87	128,03	128,96	128,94	127,88	--	--	128,53
	Navarra	Pulpa Amarilla	I	A/B	103,00	103,00	103,00	103,00	103,00	--	--	103,00
	Tarragona	Pulpa Amarilla	I	A/B	67,50	67,50	67,50	67,50	67,50	--	--	67,50
	Teruel	Pulpa Amarilla	I	A/B	169,00	169,00	169,00	169,00	169,00	--	--	169,00
	Zaragoza	Pulpa Amarilla	I	A/B	87,00	87,00	87,00	87,00	87,00	--	--	87,00
	Huesca	Pulpa Blanca	I	A/B	83,00	83,00	83,00	83,00	83,00	--	--	83,00
	Lérida	Pulpa Blanca	I	A/B	110,75	108,13	91,41	96,42	91,41	--	--	98,27
	Zaragoza	Pulpa Blanca	I	A/B	122,00	122,00	122,00	122,00	122,00	--	--	122,00
NECTARINA	Huesca	Pulpa Amarilla	I	A/B	93,00	93,00	93,00	93,00	93,00	--	--	93,00
	Lérida	Pulpa Amarilla	I	A/B	142,01	138,83	141,98	141,32	137,43	--	--	139,97
	Tarragona	Pulpa Amarilla	I	A/B	93,75	93,75	93,75	93,75	93,75	--	--	93,75
	Zaragoza	Pulpa Amarilla	I	A/B	111,00	111,00	111,00	111,00	111,00	--	--	111,00
	Huesca	Pulpa Blanca	I	A/B	92,00	92,00	92,00	92,00	92,00	--	--	92,00
PARAGUAYA	Lérida	--	-	A/B	137,47	--	--	--	--	--	--	137,47
	Lérida	--	-	A/B	137,24	137,67	138,24	137,63	136,35	--	--	137,45
PLATERINA	Lérida	--	-	A/B	93,64	--	94,54	--	94,54	--	--	94,25

OTRAS FRUTAS

PRODUCTO	MERCADO	VARIEDAD O TIPO	CAT.	CALIBRE	DIA/MES							
					23/8	24/8	25/8	26/8	27/8	28/8	29/8	PMPS
UVA DE MESA	Murcia	Autumn Royal	I	-	170,00	160,00	165,00	160,00	160,00	--	--	162,62
	Murcia	Crimson Seedless	I	-	195,00	195,00	195,00	195,00	195,00	--	--	195,00
	Alicante	D.ª María	I	-	138,93	138,93	138,93	138,93	138,93	--	--	138,93
	Alicante	Moscatel Italia embolsada (Ideal)	I	-	140,00	140,00	140,00	140,00	140,00	--	--	140,00
	Alicante	Red Globe	I	-	141,57	141,57	141,57	141,57	141,57	--	--	141,57
	Alicante	Victoria	I	-	131,36	131,36	131,36	131,36	131,36	--	--	131,36

3.1.2. Precios de Producción de Frutas en el Mercado Interior: Precios Medios Ponderados Semanales Nacionales

Referencia: Reglamento Delegado (UE) 2017/891 de la Comisión, de 13 de marzo (DOUE de 25 de mayo). Art. 55 y Anexo VI
Precios a la salida del centro de acondicionamiento de productos seleccionados, embalados y, en su caso, en palés (€/100kg peso neto)

CÍTRICOS

PRODUCTO	MERCADO	VARIEDAD O TIPO	CAT.	CALIBRE	PRECIO MEDIO PONDERADO SEMANAL NACIONAL Semana 34- 2021: 23-29/08
LIMÓN	ESPAÑA	Todas las variedades	I	3/4	73,61
NARANJA	ESPAÑA	Valencia Late	I	3-6	78,56

FRUTAS DE PEPITA

PRODUCTO	MERCADO	VARIEDAD O TIPO	CAT.	CALIBRE mm	PRECIO MEDIO PONDERADO SEMANAL NACIONAL Semana 34- 2021: 23-29/08
MANZANA	ESPAÑA	Fuji	I	70/80	84,50
	ESPAÑA	Golden delicious	I	70/80	87,08
	ESPAÑA	Granny Smith	I	70/80	71,72
	ESPAÑA	Red Delicious y demás Var. Rojas	I	70/80	85,00
	ESPAÑA	Gala	I	70/80	78,72
PERA	ESPAÑA	Blanquilla	I	55/60	70,85
	ESPAÑA	Conferencia	I	60/65+	95,58

FRUTAS DE HUESO

PRODUCTO	MERCADO	VARIEDAD O TIPO	CAT.	CALIBRE	PRECIO MEDIO PONDERADO SEMANAL NACIONAL Semana 34- 2021: 23-29/08
ALBARICOQUE	ESPAÑA	TODOS LOS TIPOS Y VARIEDADES	-	45-50 mm	104,00
CEREZA	ESPAÑA	Todas las variedades dulces	-	22 y más	275,10
CIRUELA	ESPAÑA	Todos los tipos y variedades	-	35 mm y más	86,21
MELOCOTÓN	ESPAÑA	Pulpa Amarilla	I	A/B	107,38
	ESPAÑA	Pulpa Blanca	I	A/B	96,22
NECTARINA	ESPAÑA	Pulpa Amarilla	I	A/B	119,46
	ESPAÑA	Pulpa Blanca	I	A/B	99,78

OTRAS FRUTAS

PRODUCTO	MERCADO	VARIEDAD O TIPO	CAT.	CALIBRE	PRECIO MEDIO PONDERADO SEMANAL NACIONAL Semana 34- 2021: 23-29/08
UVA DE MESA	ESPAÑA	Todas las variedades con pepitas	I	-	134,34
	ESPAÑA	Todas las variedades sin pepitas	I	-	173,06

3.2. PRECIOS DE PRODUCCIÓN EN EL MERCADO INTERIOR: PRODUCTOS HORTÍCOLAS

3.2.1. Precios de Producción de Hortícolas en el Mercado Interior:
Precios diarios y Precios Medios Ponderados Semanales en mercados representativos provinciales.

Precios a la salida del centro de acondicionamiento de productos seleccionados, embalados y, en su caso, en palés (C/100 kg peso neto)

PRODUCTO	MERCADO	VARIEDAD O TIPO	CAT.	CALIBRE	HORTALIZAS									
					DIA/MES									
					23/8	24/8	25/8	26/8	27/8	28/8	29/8	PMPS		
ACELGA	La Coruña	Todos los tipos y variedades	-	-	165,00	165,00	165,00	165,00	165,00	165,00	--	--	165,00	
	Navarra	Todos los tipos y variedades	-	-	100,00	100,00	100,00	100,00	100,00	100,00	--	--	100,00	
	Orense	Todos los tipos y variedades	-	-	100,00	100,00	100,00	100,00	100,00	100,00	--	--	100,00	
AJO	Ciudad Real	Blanco	-	50-60 mm	200,00	200,00	200,00	200,00	200,00	200,00	--	--	200,00	
	Cuenca	Blanco	-	50-60 mm	207,00	207,00	207,00	207,00	207,00	207,00	--	--	207,00	
	Segovia	Blanco	-	50-60 mm	220,00	220,00	220,00	220,00	220,00	220,00	--	--	220,00	
	Toledo	Blanco	-	50-60 mm	212,00	212,00	212,00	212,00	212,00	212,00	--	--	212,00	
	Albacete	Morado	-	50-80 mm	232,50	232,50	232,50	232,50	232,50	232,50	--	--	232,50	
	Ciudad Real	Morado	-	50-80 mm	220,00	220,00	220,00	220,00	220,00	220,00	--	--	220,00	
	Córdoba	Morado	-	50-80 mm	200,00	200,00	200,00	200,00	200,00	200,00	--	--	200,00	
	Cuenca	Morado	-	50-80 mm	250,00	250,00	250,00	250,00	250,00	250,00	--	--	250,00	
	Toledo	Morado	-	50-80 mm	240,00	240,00	240,00	240,00	240,00	240,00	--	--	240,00	
	Albacete	Primavera	-	50-60 mm	120,00	120,00	120,00	120,00	120,00	120,00	--	--	120,00	
	Ciudad Real	Primavera	-	50-60 mm	180,00	180,00	180,00	180,00	180,00	180,00	--	--	180,00	
	Córdoba	Primavera	-	50-60 mm	185,74	185,74	185,74	185,74	185,74	185,74	--	--	185,74	
	Cuenca	Primavera	-	50-60 mm	187,00	187,00	187,00	187,00	187,00	187,00	--	--	187,00	
	Toledo	Primavera	-	50-60 mm	199,00	199,00	199,00	199,00	199,00	199,00	--	--	199,00	
	BERENJENA	Almería	Todos los tipos y variedades	-	-	44,00	54,53	45,00	49,00	56,00	81,76	--	--	52,45
Málaga		Todos los tipos y variedades	-	-	80,00	80,00	80,00	80,00	80,00	80,00	--	--	80,00	
Tarragona		Todos los tipos y variedades	-	-	63,75	63,75	63,75	63,75	63,75	63,75	--	--	63,75	
CALABACÍN	Almería	Todas las variedades	-	14-21 g	43,00	43,61	47,06	52,94	57,65	45,71	--	--	48,24	
	Barcelona	Todas las variedades	-	14-21 g	33,25	33,25	33,25	33,25	33,25	--	--	33,25		
	Málaga	Todas las variedades	-	14-21 g	70,00	70,00	70,00	70,00	70,00	--	--	70,00		
	Tarragona	Todas las variedades	-	14-21 g	65,25	65,25	65,25	65,25	65,25	--	--	65,25		
CEBOLLA	Albacete	Todos los tipos y variedades	-	-	18,30	18,30	18,30	18,30	18,30	18,30	--	--	18,30	
	Ciudad Real	Todos los tipos y variedades	-	-	27,00	27,00	26,50	26,50	26,00	--	--	26,60		
	Cuenca	Todos los tipos y variedades	-	-	30,00	30,00	30,00	30,00	30,00	--	--	30,00		
	Lérida	Todos los tipos y variedades	-	-	23,55	23,55	23,55	23,55	23,55	--	--	23,55		
	Murcia	Todos los tipos y variedades	-	-	40,00	40,00	38,00	37,00	40,00	--	--	38,85		
	Toledo	Todos los tipos y variedades	-	-	20,20	20,20	20,20	20,20	20,20	--	--	20,20		
CHAMPÍRÓN	Albacete	Cerrado	-	30-65 mm	197,50	197,50	197,50	197,50	197,50	--	--	197,50		
	Cuenca	Cerrado	-	30-65 mm	182,23	182,23	182,23	182,23	182,23	--	--	182,23		
	La Rioja	Cerrado	-	30-65 mm	235,50	235,50	235,50	235,50	235,50	--	--	235,50		
	Navarra	Cerrado	-	30-65 mm	220,00	220,00	220,00	220,00	220,00	--	--	220,00		
COLIFLOR	Granada	Todos los tipos y variedades	-	-	118,00	118,00	118,00	118,00	118,00	--	--	118,00		
COL-REPOLLO	Málaga	Hoja lisa	-	-	30,00	30,00	30,00	30,00	30,00	--	--	30,00		
FRESA	Barcelona	Todas las variedades	-	-	169,39	169,39	169,39	169,39	169,39	--	--	169,39		
JUDÍA VERDE	Almería	Plana	-	-	142,00	146,50	131,50	130,00	120,00	--	--	134,00		
	Barcelona	Plana	-	-	235,13	235,13	235,13	235,13	235,13	--	--	235,13		
	Granada	Plana	-	-	333,00	298,00	--	--	--	--	--	315,55		
	La Coruña	Plana	-	-	235,00	235,00	235,00	235,00	235,00	--	--	235,00		
	Lugo	Plana	-	-	260,00	260,00	260,00	260,00	260,00	--	--	260,00		
	Málaga	Plana	-	-	200,00	200,00	200,00	200,00	200,00	--	--	200,00		
	Orense	Plana	-	-	220,00	220,00	220,00	220,00	220,00	--	--	220,00		
	Pontevedra	Plana	-	-	234,00	234,00	234,00	234,00	234,00	--	--	234,00		
	Lérida	Todos los tipos y variedades	-	-	371,00	371,00	371,00	371,00	371,00	--	--	371,00		
	Navarra	Todos los tipos y variedades	-	-	280,00	280,00	280,00	280,00	280,00	--	--	280,00		
	Tarragona	Todos los tipos y variedades	-	-	145,00	145,00	145,00	145,00	145,00	--	--	145,00		
	LECHUGA	Murcia	Baby	I	-	95,00	95,00	100,00	110,00	110,00	--	--	102,09	
		Murcia	Iceberg	I	400g y +	80,00	70,00	68,00	70,00	70,00	--	--	71,66	
Barcelona		Romana	I	600g y +	59,38	59,38	59,38	59,38	59,38	--	--	59,38		
Murcia		Romana	I	600g y +	85,00	80,00	85,00	80,00	85,00	--	--	82,83		
La Coruña		Todos los tipos y variedades	I	400g y +	104,00	104,00	104,00	104,00	104,00	--	--	104,00		
Lérida		Todos los tipos y variedades	I	400g y +	79,47	79,47	79,47	79,47	79,47	--	--	79,47		
Navarra		Todos los tipos y variedades	I	400g y +	99,00	99,00	99,00	99,00	99,00	--	--	99,00		
Pontevedra		Todos los tipos y variedades	I	400g y +	147,00	147,00	147,00	147,00	147,00	--	--	147,00		
Segovia		Todos los tipos y variedades	I	400g y +	68,00	68,00	68,00	68,00	68,00	--	--	68,00		
Tarragona		Todos los tipos y variedades	I	400g y +	48,00	48,00	48,00	48,00	48,00	--	--	48,00		
Toledo		Todos los tipos y variedades	I	400g y +	44,00	45,00	47,00	50,00	52,00	--	--	47,60		
MELÓN		Murcia	Amarillo	-	-	32,00	34,00	34,00	32,00	32,00	--	--	32,86	
	Murcia	Cantaloupe	-	-	40,00	45,00	45,00	43,00	45,00	--	--	43,86		
	Murcia	Galia	-	-	29,00	30,00	32,00	30,00	30,00	--	--	30,24		
	Murcia	Piel de Sapo	-	-	33,00	30,00	30,00	27,00	29,00	--	--	30,65		
	Ciudad Real	Todos los tipos y variedades	-	-	39,00	40,00	41,00	42,00	43,00	--	--	41,00		
	Toledo	Todos los tipos y variedades	-	-	42,00	43,00	43,00	43,50	44,00	--	--	43,10		
PEPINO	Almería	De Almería	-	350-500 g	37,45	37,38	49,20	53,96	69,44	77,73	--	--	52,52	
	Granada	De Almería	-	350-500 g	66,00	69,00	67,00	73,00	83,00	82,00	--	--	73,28	
	Murcia	Español	-	-	80,00	70,00	75,00	75,00	78,00	--	--	76,22		
	Almería	Morico	-	-	--	80,00	--	--	--	82,00	--	--	80,54	
	Barcelona	Variedades rugosas	-	-	42,75	42,75	42,75	42,75	42,75	--	--	42,75		
PIMIENTO	Almería	Cuadrado Color	I	70 mm y +	--	102,00	--	--	--	100,00	--	--	100,76	
	Murcia	Cuadrado Color	I	70 mm y +	72,46	69,73	65,14	65,10	65,16	--	--	67,74		
	Almería	Cuadrado Verde	I	70 mm y +	70,00	70,00	67,00	70,00	65,00	--	--	68,40		
	Murcia	Cuadrado Verde	I	70 mm y +	40,90	39,09	38,00	33,82	33,42	--	--	36,92		
	Almería	Italiano Verde	I	40 mm y +	--	37,14	--	--	--	44,71	--	--	39,92	
	Ciudad Real	Italiano Verde	I	40 mm y +	47,00	47,00	47,00	47,00	47,00	--	--	47,00		
	La Coruña	Italiano Verde	I	40 mm y +	276,00	276,00	276,00	276,00	276,00	--	--	276,00		
	Málaga	Italiano Verde	I	40 mm y +	60,00	60,00	60,00	60,00	60,00	--	--	60,00		
	Orense	Italiano Verde	I	40 mm y +	280,00	280,00	280,00	280,00	280,00	--	--	280,00		
	Pontevedra	Italiano Verde	I	40 mm y +	266,00	266,00	266,00	266,00	266,00	--	--	266,00		
PUERRO	Barcelona	Todos los tipos y variedades	-	-	93,10	93,10	93,10	93,10	93,10	--	--	93,10		
	Navarra	Todos los tipos y variedades	-	-	81,00	81,00	81,00	81,00	81,00	--	--	81,00		
	Toledo	Todos los tipos y variedades	-	-	132,70	132,70	132,70	132,70	132,70	--	--	132,70		
	Valladolid	Todos los tipos y variedades	-	-	68,00	68,00	68,00	68,00	68,00	--	--	68,00		
SANDÍA	Valencia	Con semillas	-	-	27,00	27,00	27,00	27,00	27,00	--	--	27,00		
	Alicante	Sin semillas	-	-	26,00	26,00	26,00	26,00	26,00	--	--	26,00		
	Murcia	Sin semillas	-	-	22,00	22,00	22,00	23,00	25,00	--	--	22,73		
	Valencia	Sin semillas	-	-	27,84	27,84	27,84	27,84	27,84	--	--	27,84		
	Ciudad Real	Todos los tipos y variedades	-	-	20,00	20,50	20,50	21,00	21,00	--	--	20,60		
Toledo	Todos los tipos y variedades	-	-	23,00	23,00	24,00	24,00	24,00	--	--	23,60			
TOMATE	Almería	Cereza	I	-	--	348,00	--	325,00	--	322,00	--	--	332,50	
	Granada	Cereza	I	-	259,00	259,00	259,00	259,00	259,00	--	--	259,00		
	Murcia	Cereza	I	-	210,00	220,00	220,00	230,00	235,00	--	--	222,66		
	Almería	Racimo	I	-	--	82,00	--	--	--	--	--	82,00		
	Tarragona	Racimo	I	-	112,50	112,50	112,50	112,50	112,50	--	--	112,50		
	Almería	Redondo	I	57-100mm	68,00	64,00	50,00	45,00	45,00	--	--	54,40		

3.2.2. Precios de Producción de Hortícolas en el Mercado Interior: Precios Medios Ponderados Semanales Nacionales

Referencia: Reglamento Delegado (UE) 2017/891 de la Comisión, de 13 de marzo (DOUE de 25 de mayo). Art. 55 y Anexo VI

Precios a la salida del centro de acondicionamiento de productos seleccionados, embalados y, en su caso, en palés (€/100kg peso neto)

HORTALIZAS

PRODUCTO	MERCADO	VARIEDAD O TIPO	CAT.	CALIBRE	PRECIO MEDIO PONDERADO SEMANAL NACIONAL Semana 34- 2021: 23-29/08
AJO	ESPAÑA	Blanco	-	50-60 mm	205,59
	ESPAÑA	Morado	-	45-55 mm	231,98
	ESPAÑA	Primavera	-	50-60 mm	150,67
BERENJENA	ESPAÑA	Todos los tipos y variedades	-	40+ /70+	57,99
CALABACÍN	ESPAÑA	Todas las variedades	-	14-21	52,30
CEBOLLA	ESPAÑA	Todos los tipos y variedades	-	-	25,04
CHAMPIÑÓN	ESPAÑA	Cerrado	-	Medio (30-65 mm)	186,42
JUDÍA VERDE	ESPAÑA	Todos los tipos y variedades	-	-	251,99
LECHUGA	ESPAÑA	Todos los tipos y variedades	I	400 g o superior	82,74
MELÓN	ESPAÑA	Todos los tipos y variedades	-	-	40,67
PEPINO	ESPAÑA	Variedades lisas	-	350-500 g	62,90
PIMIENTO DULCE	ESPAÑA	Todos los tipos y variedades	I	40 mm o superior	105,22
PUERRO	ESPAÑA	Todos los tipos y variedades	-	-	97,13
SANDÍA	ESPAÑA	Todos los tipos y variedades	-	-	22,97
TOMATE	ESPAÑA	Cereza	I	-	250,50
	ESPAÑA	Racimo	I	-	92,36
	ESPAÑA	Redondo	I	57-100mm	61,29
ZANAHORIA	ESPAÑA	Todos los tipos y variedades	-	-	28,26

4. PRECIOS REPRESENTATIVOS DE PRODUCTOS GANADEROS

4.1. PRECIOS REPRESENTATIVOS DE PRODUCTOS GANADEROS: BOVINO

4.1.1. Precios Medios Nacionales de Canales de Bovino Pesado

PRECIO MEDIO NACIONAL (€/100kg Canal) DE CANALES DE BOVINO PESADO SEGÚN MODELO COMUNITARIO DE CLASIFICACIÓN R 2017/1182, R 2017/1184, RD 815/2018 (Euro/100kg canal)

CATEGORÍA	CLASE DE CONFORMACIÓN Y DE ESTADO DE ENGRASAMIENTO	Semana 33 16-22/08 2021	Semana 34 23-29/08 2021	Variación €
Categoría A: Canales de machos jóvenes sin castrar de más de un año y menos de dos	Muy buena y poco cubierta (U-2)	377,33	380,74	3,41
	Muy buena y cubierta (U-3)	375,64	383,17	7,53
	Precio medio ponderado Categoría U	376,19	382,38	6,19
	Buena y poco cubierta (R-2)	370,48	362,98	-7,50
	Buena y cubierta (R-3)	367,26	370,29	3,03
	Precio medio ponderado Categoría R	367,92	368,81	0,89
	Menos buena y poco cubierta (O-2)	335,58	338,42	2,84
	Menos buena y cubierta (O-3)	359,40	368,07	8,67
Precio medio ponderado Categoría O	351,12	357,76	6,64	
Categoría D: Canales de hembras que hayan parido	Mediocre y poco cubierta (P-2)	224,41	214,16	-10,25
	Mediocre y cubierta (P-3)	219,52	220,22	0,70
	Precio medio ponderado Categoría P	223,91	214,78	-9,13
	Buena y cubierta (R-3)	283,33	282,05	-1,28
	Buena y grasa (R-4)	331,97	317,09	-14,88
	Precio medio ponderado Categoría R	298,57	293,03	-5,54
	Menos buena y poco cubierta (O-2)	237,36	237,61	0,25
	Menos buena y cubierta (O-3)	274,07	285,29	11,22
Menos buena y grasa (O-4)	299,66	304,94	5,28	
Precio medio ponderado Categoría O	265,35	271,89	6,54	
Categoría E: Canales de otras hembras (de 12 meses o más)	Muy buena y poco cubierta (U-2)	398,14	404,48	6,34
	Muy buena y cubierta (U-3)	396,90	396,04	-0,86
	Precio medio ponderado Categoría U	397,14	397,63	0,49
	Buena y poco cubierta (R-2)	395,96	394,64	-1,32
	Buena y cubierta (R-3)	370,73	360,72	-10,01
	Buena y grasa (R-4)	390,28	394,58	4,30
	Precio medio ponderado Categoría R	374,57	366,27	-8,30
	Menos buena y poco cubierta (O-2)	306,55	315,15	8,60
	Menos buena y cubierta (O-3)	327,41	308,82	-18,59
Menos buena y grasa (O-4)	361,84	344,75	-17,09	
Precio medio ponderado Categoría O	324,80	310,76	-14,04	
Categoría Z: Canales de animales desde 8 a menos de 12 meses	Muy buena y poco cubierta (U-2)	395,27	404,74	9,47
	Muy buena y cubierta (U-3)	394,72	401,08	6,36
	Precio medio ponderado Categoría U	394,93	402,46	7,53
	Buena y poco cubierta (R-2)	377,83	385,89	8,06
	Buena y cubierta (R-3)	387,44	387,78	0,34
	Precio medio ponderado Categoría R	385,46	387,39	1,93
	Menos buena y poco cubierta (O-2)	331,99	335,15	3,16
	Menos buena y cubierta (O-3)	337,35	338,84	1,49
Precio medio ponderado Categoría O	334,62	336,96	2,34	

4.1.2. Precios Medios Nacionales del Bovino Vivo

R 2017/1182, R 2017/1184 (Euro/100 kg vivo)

BOVINO VIVO	Semana 33 16-22/08 2021	Semana 34 23-29/08 2021	Variación €
Machos hasta 480 Kg. vivo	214,73	215,35	0,62
Machos de más de 480 kg. vivo	200,60	200,76	0,16
Hembras que hayan parido	98,59	98,56	-0,03
Otras hembras de hasta 380 Kg. vivo	219,50	221,11	1,61
Otras hembras de más de 380 Kg. vivo	214,71	216,42	1,71

4.1.3. Precios Medios Nacionales de Otros Animales de la Especie Bovina

OTROS BOVINOS	Semana 33 16-22/08 2021	Semana 34 23-29/08 2021	Variación €
TERNEROS DE 8 DÍAS A 4 SEMANA (Euro/cabeza)			
Macho frisón	104,25	107,34	3,09
Macho cruzado	196,60	195,71	-0,89
Hembra frisón	112,27	75,04	-37,23
Hembra cruzado	141,76	139,79	-1,97
<i>Media ponderada nacional (Euro/Cabeza)</i>	143,72	141,20	-2,52
TERNEROS DE 6 HASTA 12 MESES (Euro/100kg vivo)			
Macho frisón (base 200 kg)	145,56	146,13	0,57
Macho cruzado (base 200 kg)	277,42	278,54	1,12
Hembra frisón (base 200 kg)	355,00	355,00	0,00
Hembra cruzado (base 200 kg)	221,82	221,82	0,00
<i>Media ponderada nacional (Euro/100kg vivo)</i>	251,42	252,09	0,67

4.2. PRECIOS REPRESENTATIVOS DE PRODUCTOS GANADEROS: OVINO

4.2.1. Precios Medios Nacionales de Canales de Ovino Frescas o Refrigeradas

R 2017/1182, R 2017/1184 (Euro/100 kg canal)

CORDEROS I Y II	Semana 33 16-22/08 2021	Semana 34 23-29/08 2021	Variación €
Corderos I (12 a 13 kg/canal)	651,66	651,71	0,05
Corderos II (13,1 a 16 kg/canal)	639,49	639,14	-0,35
<i>Media ponderada</i>	645,58	645,42	-0,16

PRECIOS MEDIOS DE CANALES DE OVINO FRESCAS O REFRIGERADAS EN LOS MERCADOS NACIONALES REPRESENTATIVOS PARA LA UE

MERCADO REPRESENTATIVO - Cordero 9-19 kg	Semana 33 16-22/08 2021	Semana 34 23-29/08 2021	Variación €
Barcelona	763,18	759,44	-3,74
Madrid	722,99	722,99	0,00
Valencia	591,06	591,06	0,00
Albacete	677,00	677,00	0,00
Extremadura	660,12	660,12	0,00
Segovia	666,56	666,56	0,00
Toledo	665,58	665,58	0,00
Zaragoza	701,87	703,61	1,74
<i>Media ponderada</i>	673,57	673,66	0,09

4.3. PRECIOS REPRESENTATIVOS DE PRODUCTOS GANADEROS: PORCINO

4.3.1. Precios Medios de Canales de Porcino de Capa Blanca

CLASIFICACIÓN EUROP R 2017/1182, R 2017/1184 (Euro/100kg canal)

	Clase S (>60% contenido magro)			Clase E (60%-55% contenido magro)			Clase U (55%-50% contenido magro)		
	Semana 33 16-22/08 2021	Semana 34 23-29/08 2021	Variación €	Semana 33 16-22/08 2021	Semana 34 23-29/08 2021	Variación €	Semana 33 16-22/08 2021	Semana 34 23-29/08 2021	Variación €
PRECIO MEDIO NACIONAL	160,84	158,62	-2,22	155,07	153,26	-1,81	154,93	154,82	-0,11

	Clase R (50%-45% contenido magro)			Clase O (45%-40% contenido magro)			Clase P (<40% contenido magro)		
	Semana 33 16-22/08 2021	Semana 34 23-29/08 2021	Variación €	Semana 33 16-22/08 2021	Semana 34 23-29/08 2021	Variación €	Semana 33 16-22/08 2021	Semana 34 23-29/08 2021	Variación €
PRECIO MEDIO NACIONAL	147,45	147,37	-0,08	145,36	141,62	-3,74	145,19	140,15	-5,04

4.3.2. Precios Medios en Mercados Representativos Provinciales de Porcino Cebado (*)

MERCADO REPRESENTATIVO	SELECTO (nivel menor de grasa)			NORMAL (nivel normal de grasa)			GRASO (nivel mayor de grasa)		
	Semana 33 16-22/08 2021	Semana 34 23-29/08 2021	Variación €	Semana 33 16-22/08 2021	Semana 34 23-29/08 2021	Variación €	Semana 33 16-22/08 2021	Semana 34 23-29/08 2021	Variación €
Barcelona	--	--	--	1,30	1,29	-0,01	1,27	1,26	-0,01
Huesca	1,28	1,26	-0,02	1,26	1,24	-0,02	1,24	1,22	-0,02
Lleida	1,26	1,24	-0,02	1,24	1,23	-0,01	1,23	1,22	-0,01
Murcia	1,29	1,28	-0,01	1,28	1,27	-0,01	1,27	1,26	-0,01
Pontevedra	1,26	1,28	0,02	1,25	1,25	0,00	1,62	1,62	0,00
Salamanca	1,28	1,26	-0,02	1,26	1,26	0,00	1,40	1,38	-0,02
Segovia	1,26	1,24	-0,02	1,24	1,23	-0,01	1,42	1,42	0,00
Zaragoza	1,30	1,28	-0,02	1,26	1,24	-0,02	1,24	1,23	-0,01

(*) En Euro/kg vivo

4.3.3. Precios Medios de Porcino Precoz, Lechones y Otras Calidades

(Euro/100kg vivo)

CERDAS DE DESVIEJE	Semana 33 16-22/08 2021	Semana 34 23-29/08 2021	Variación €
Cerdas de Desvieje	46,53	43,04	-3,49
CERDOS CEBADOS			
Categoría U	119,30	119,21	-0,09
LECHONES			
Lleida.Base 20kg de peso.	107,50	105,00	-2,50
Segovia.Base 20kg de peso.	165,00	165,00	0,00
Media nacional. Calidad Normal. Base 20 kg de	139,16	138,06	-1,10

4.3.4. Precios Medios de Porcino: Tronco Ibérico

TOSTONES	Semana 33 16-22/08 2021	Semana 34 23-29/08 2021	Variación €
De 5 a 9 kilos	397,14	397,14	0,00
De 9 a 12 kilos	590,71	597,86	7,15
LECHONES			
Lechón Ibérico Cruzado Base 23 kg	328,88	331,15	2,27
MARRANOS			
Marranos Ibéricos de 35 a 60 kg	257,02	257,02	0,00
PRIMALES			
Primales Ibéricos de 60 a 100 kg	-	-	-
CERDO CEBADO			
Cerdo Cebado (Intensivo)	209,98	211,35	1,37
Cerdo Cebado de Campo (Extensivo)	223,14	224,51	1,37
Cerdo Cebado de Bellota 100% Ibérico	-	-	-
DESVIEJE			
Reproductores de desvieje	113,04	113,04	0,00
REPRODUCTORES			
Reproductores >6 meses	281,75	281,75	0,00
CASTRONAS			
Castronas	83,04	83,04	0,00

Denominaciones de acuerdo con la Norma de Calidad (RD 4/2014)

Para información sobre precios de productos agrícolas y ganaderos en otros Estados Miembros de la UE:

<https://ec.europa.eu/agriculture/>



MINISTERIO
DE AGRICULTURA, PESCA
Y ALIMENTACION