

LA ALIMENTACIÓN MES A MES

SEPTIEMBRE

2017

AVANCE DE DATOS PROVISIONALES
CALCULOS REALIZADOS A PARTIR DEL ULTIMO CENSO PUBLICADO POR EL INE



Madrid 2017



Aviso Legal: los contenidos de esta publicación podrán ser reutilizados, citando la fuente y la fecha, en su caso, de la última actualización



MINISTERIO DE AGRICULTURA Y PESCA, ALIMENTACIÓN Y MEDIO AMBIENTE

Edita:

© Ministerio de Agricultura y Pesca, Alimentación y Medio Ambiente
Secretaría General Técnica
Centro de Publicaciones

Catálogo de Publicaciones de la Administración General del Estado:

<http://publicacionesoficiales.boe.es/>

NIPO: 013-17-102-8



METODOLOGÍA del Panel de Consumo Alimentario

El panel de consumo Alimentario se está desarrollando en el Ministerio de Agricultura y Pesca, Alimentación y Medio Ambiente desde el año 1997 y su objetivo principal es el conocimiento de la demanda directa de alimentos en España, (consumo en hogares) para lo que se aplica la siguiente Metodología:

HOGARES:

Universo: Todos los hogares de la península, Baleares y Canarias, sin incluir Ceuta y Melilla (18.326.032 en 2016 y 18.396.384 en 2017).

El universo utilizado para el cálculo de los años 2016 y 2017 del siguiente informe ha sido actualizado con el nuevo censo 2011 establecido por el INE.

Muestra: Desde Marzo 2016, 12.500 Hogares que apuntan diariamente sus compras con un lector óptico. La elección de esta muestra es al azar con un método bietápico. En la primera etapa se seleccionan los puntos de sondeo (2.000 desde Marzo 2016) en función del tamaño de las poblaciones para cada una de las regiones. En la segunda, se selecciona los colaboradores en cada uno de los puntos elegidos.

Consumo en el mes de Septiembre 2017.

Por cuarto mes consecutivo crece el consumo de alimentación en el hogar en España, además está mayor demanda se traslada también a un crecimiento del valor de mercado como consecuencia del incremento en precios.

El consumo de Carne durante el mes de Septiembre experimenta un gran crecimiento, en concreto aumenta su demanda un 7,0% de forma sostenida al haber un mayor consumo de carne fresca, congelada y transformada. Dentro de fresca, destaca la expansión en el último mes de la carne de cerdo (+8,0%) y la recuperación de ovino/caprino (+6,5%), aunque todos los tipos salvo conejo logran mayor volumen de compra respecto a Septiembre 2016.

Respecto a la compra de productos pesqueros, ésta también es superior respecto al mismo mes del año anterior, en concreto aumenta un 3,1% principalmente impulsada por Mariscos/moluscos (+7,3%). Dentro del sector solo pescados congelados sufren un retroceso en volumen (-2,2%) que en cambio se ve compensado por un incremento del 2,7% en el consumo de pescados frescos.

Tanto leche líquida como derivados lácteos ven aumentado su consumo en este mes, en el caso de derivados impulsado por la recuperación de 2 productos fundamentales como el queso y el yogurt.

Dentro de los productos de consumo básico destaca la expansión de legumbres, huevos y azúcar, mientras que el consumo de pan permanece estable frente al mismo mes del año anterior.

La categoría de Aceite sigue sufriendo una importante reducción en su compra para consumo doméstico, este mes cae un 3,1% su consumo como consecuencia del continuo trasvase existente del aceite de oliva hacia el aceite de girasol debido a la subida de precios del primero.

En lo que respecta a hortalizas y frutas, las patatas frescas continúan siendo el mayor dinamizador, creciendo un 3,1% durante Septiembre 2017, en cambio tanto hortalizas como frutas frescas sufren reducciones de demanda. En el caso de hortalizas la contracción viene motivada por tomates, lechugas y judías verdes, mientras que en el caso de frutas frescas existen 2 grupos diferenciados, por un lado tipos como melocotones, albaricoques, melón y sandía ven reducida su demanda notablemente, mientras que crece el consumo de cítricos, plátanos y manzanas entre otros.

Por último, en el caso de bebidas, Septiembre 2017 supone el freno del crecimiento sostenido de espumosos, que unido a la contracción de vinos con DOP provocan la reducción del 1,8% en el volumen del total vinos. Las bebidas derivadas del vino y las sidras también ven reducida su demanda, en cambio cervezas (+1,0%) y espirituosas (+2,9%) logran crecer.

Consumo en el año móvil de Octubre de 2016 hasta Septiembre de 2017.

A pesar del crecimiento sostenido en los últimos 4 meses a nivel anual el mercado de alimentación aún sigue registrando reducciones en el volumen de compra del 0,6%, aunque el incremento de precios del 1,0% sitúa el valor de mercado en positivo.

El consumo de carne es un 0,9% inferior al TAM anterior, siendo la carne fresca, en todas sus especies, el tipo que ejerce de freno al consumo. Por el contrario, tanto la carne congelada como la transformada sí experimentan crecimientos en volumen.

En el caso de productos pesqueros, la demanda se contrae un 2,9% aunque en valor crece un 0,6% gracias al mayor precio medio pagado. Tanto pescados como mariscos ven reducido su consumo, solo las conservas de pescado/marisco logran crecer un 1,4% en volumen y 4,9% en valor.

El consumo de leche líquida permanece más o menos estable, aunque aún en números ligeramente negativos en cuanto al volumen de compra. Por su parte, dentro los productos de consumo básico, crece la compra de huevos y legumbres y se reduce el pan y el azúcar.

Aceite ve disminuido su volumen de compra un 6,5%, sobre todo por la reducción del aceite de oliva (-11,1%) que no se compensa con el incremento del aceite de girasol (+21,8%).

A nivel anual se reduce el consumo de patatas, hortalizas y frutas frescas. En el caso de hortalizas, la disminución es homogénea en todos los tipos, sobre todo en tomates, lechugas y judías verdes, mientras que en frutas frescas destaca el decrecimiento de kiwis, naranjas o mandarinas entre otros.

En relación a las bebidas, se reduce el consumo de Vinos un 0,7%, también disminuye en el caso de Sidras (-3,8%) y Bebidas espirituosas (-4,3%), en cambio crece la compra de Cervezas (+2,4%) y Bebidas derivadas del vino (+2,0%).

	TAM Septiembre 17	% Variación TAM Septiembre 17 vs Septiembre 16	% Variación Junio 17 vs Junio 16	% Variación Julio 17 vs Julio 16	% Variación Agosto 17 vs Agosto 16	% Variación Septiembre 17 vs Septiembre 16
Volumen (Millones Kg/L)	29.020,8	-0,6%	1,3%	2,0%	2,2%	2,1%
Valor (Millones €)	67.534,28	0,4%	0,1%	3,0%	4,1%	5,9%
Precio Medio	2,33	1,0%	-1,2%	1,0%	1,8%	3,7%

Consumo x Capita	659,21	-0,5%	0,9%	1,6%	1,8%	1,7%
Gasto x Capita	1.534,17	0,6%	-0,3%	2,6%	3,7%	5,5%

LA ALIMENTACIÓN MES A MES TAM SEPTIEMBRE 2017 HOGARES							
Productos	Cantidad (Millones de kg/l)		Evolución	Valor (Millones de €)		Evolución	Kg/l per Cápita
	TAM SEPTIEMBRE 2016	TAM SEPTIEMBRE 2017	%17 vs 16	TAM SEPTIEMBRE 2016	TAM SEPTIEMBRE 2017	%17 vs 16	TAM SEPTIEMBRE 2017
.TOTAL ALIMENTACION	29.187,7	29.020,8	-0,6	67.232,71	67.534,28	0,4	659,21
TOTAL CARNE	2.207,0	2.186,8	-0,9	14.097,62	14.215,47	0,8	49,68
TOTAL PESCA	1.131,7	1.098,5	-2,9	8.937,13	8.991,27	0,6	24,95
T.FRUTAS FRESCAS	4.385,9	4.276,9	-2,5	6.205,79	6.144,61	-1,0	97,14
T HORTALIZAS Y PATATAS FRESCAS	3.661,0	3.532,1	-3,5	5.227,32	5.222,90	-0,1	80,23
PAN	1.537,5	1.500,0	-2,4	3.724,64	3.606,68	-3,2	34,07
TOTAL ACEITE	565,7	528,8	-6,5	1.624,51	1.543,73	-5,0	12,01
T.HUEVOS KGS	377,1	382,1	1,3	819,52	828,14	1,1	8,68
LECHE + DERIVADOS LACTEOS	5.004,3	4.971,8	-0,7	8.335,40	8.180,28	-1,9	112,93
T VINOS Y BEBIDAS DERIVADAS DEL VINO	454,2	453,0	-0,2	1.112,75	1.139,25	2,4	10,29
AGUA DE BEBIDA ENVAS.	2.603,9	2.782,1	6,8	549,30	579,87	5,6	63,19
T.BEBIDAS ESPIRITUOSA	36,6	35,1	-4,3	395,74	375,91	-5,0	0,80
GASEOSAS Y BEBID.REFR	1.938,4	1.889,0	-2,5	1.549,67	1.518,93	-2,0	42,91
RESTO ALIMENTACIÓN	5.284,4	5.384,7	1,9	14.653,34	15.187,25	3,6	122,32

LA ALIMENTACIÓN MES A MES septiembre-17 HOGARES							
Productos	Cantidad (Millones de kg/l)		Evolución	Valor (Millones de €)		Evolución	Kg/l per Cápita
	septiembre-16	septiembre-17	%17 vs 16	septiembre-16	septiembre-17	%17 vs 16	septiembre-17
.TOTAL ALIMENTACION	2.425,7	2.476,7	2,1	5.327,53	5.640,39	5,9	56,20
TOTAL CARNE	172,0	184,1	7,0	1.102,00	1.204,11	9,3	4,18
TOTAL PESCA	88,4	91,1	3,1	683,80	737,87	7,9	2,07
T.FRUTAS FRESCAS	380,9	376,8	-1,1	520,49	539,65	3,7	8,55
T HORTALIZAS Y PATATAS FRESCAS	315,5	309,5	-1,9	450,61	450,64	0,0	7,02
PAN	119,2	120,1	0,8	289,36	285,74	-1,2	2,73
TOTAL ACEITE	47,0	45,5	-3,1	133,96	140,84	5,1	1,03
T.HUEVOS KGS	30,4	32,3	6,3	65,78	69,96	6,4	0,73
LECHE + DERIVADOS LACTEOS	400,9	416,4	3,9	660,68	685,70	3,8	9,45
T VINOS Y BEBIDAS DERIVADAS DEL VINO	36,1	35,2	-2,5	80,29	81,30	1,3	0,80
AGUA DE BEBIDA ENVAS.	241,5	247,8	2,6	50,81	51,45	1,3	5,62
T.BEBIDAS ESPIRITUOSA	2,5	2,5	2,9	25,54	25,72	0,7	0,06
GASEOSAS Y BEBID.REFR	164,0	163,2	-0,5	132,15	131,26	-0,7	3,70
RESTO ALIMENTACIÓN	427,3	452,0	5,8	1.132,06	1.236,13	9,2	10,26

T Hortalizas y Patatas Frescas: incluye todas las hortalizas frescas y las patatas frescas

Leche y Derivados Lácteos: incluye Leche Líquida, Preparados Lácteos, Total Otras Leches, Derivados Lácteos

T Vinos y Bebidas Derivadas del Vino: Incluye, Vinos, Espumosos, Cava, Tinto de Verano, Sangría, Vermouth, resto

Bebidas Alcohólicas alta Graduación: incluye Brandy, Whisky, Ginebra, Ron, Anís, Bebidas Espirituosas

Resto Alimentación: todos aquellos productos no desglosados

CONSUMO ALIMENTARIO EN EL HOGAR

TAM SEPTIEMBRE 2017

TOTAL ALIMENTACIÓN (HOGAR)	
CONSUMO PER CAPITA 659,21 Kg/l per Cápita	VOLUMEN EN LA CESTA DE LA COMPRA 29.020,8 Cantidad (Millones de kg/l)

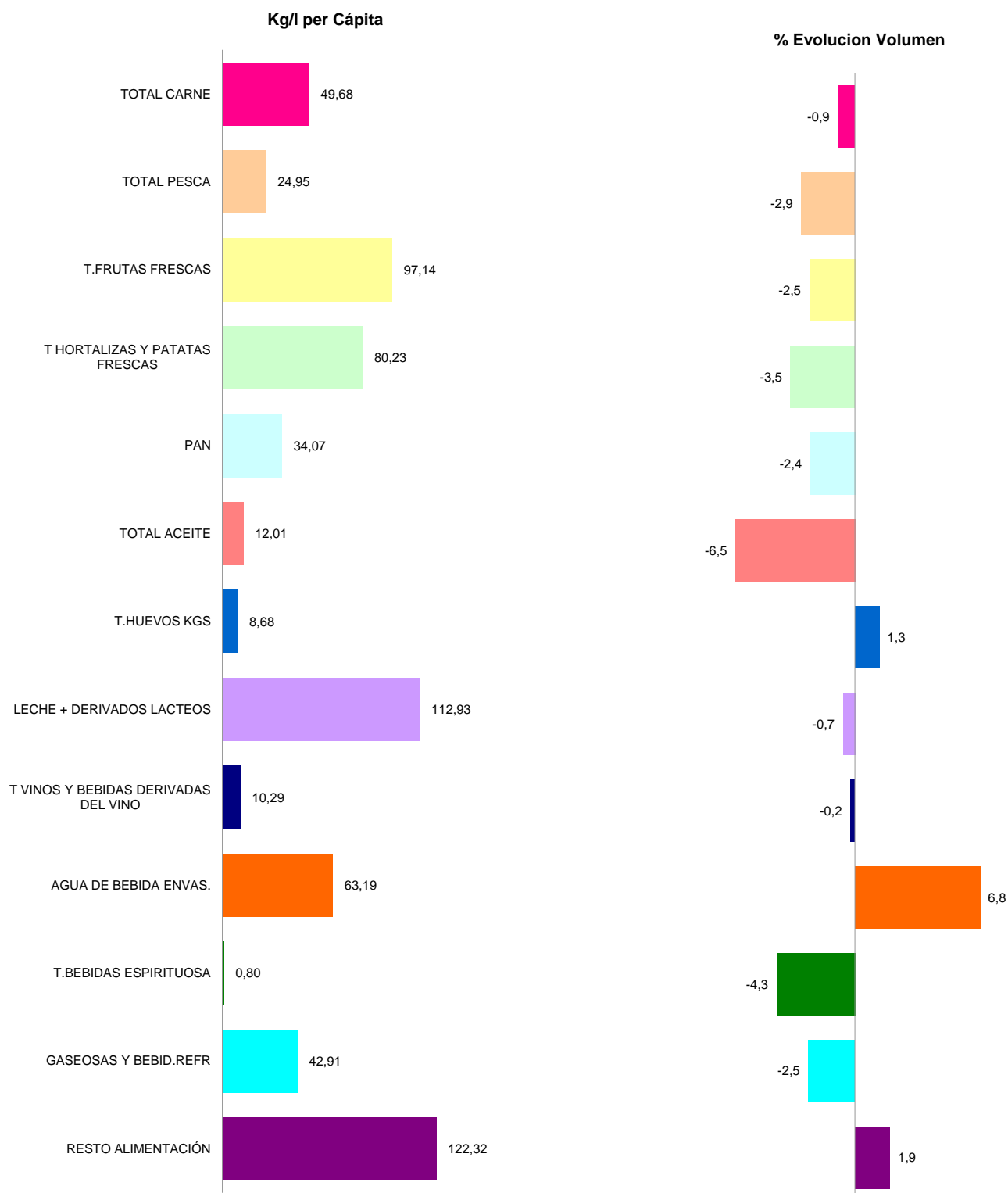

T Hortalizas y Patatas Frescas: incluye todas las hortalizas frescas y las patatas frescas

Leche y Derivados Lácteos: incluye Leche Líquida, Preparados Lácteos, Total Otras Leches, Derivados Lácteos

T Vinos y Bebidas Derivadas del Vino: incluye, Vinos, Espumosos, Cava, Tinto de Verano, Sangría, Vermouth, resto

Bebidas Alcohólicas alta Graduación: incluye Brandy, Whisky, Ginebra, Ron, Anís, Bebidas Espirituosas

Resto Alimentación: todos aquellos productos no desglosados

Cuota de los lugares de compra en Volumen (kg/l)

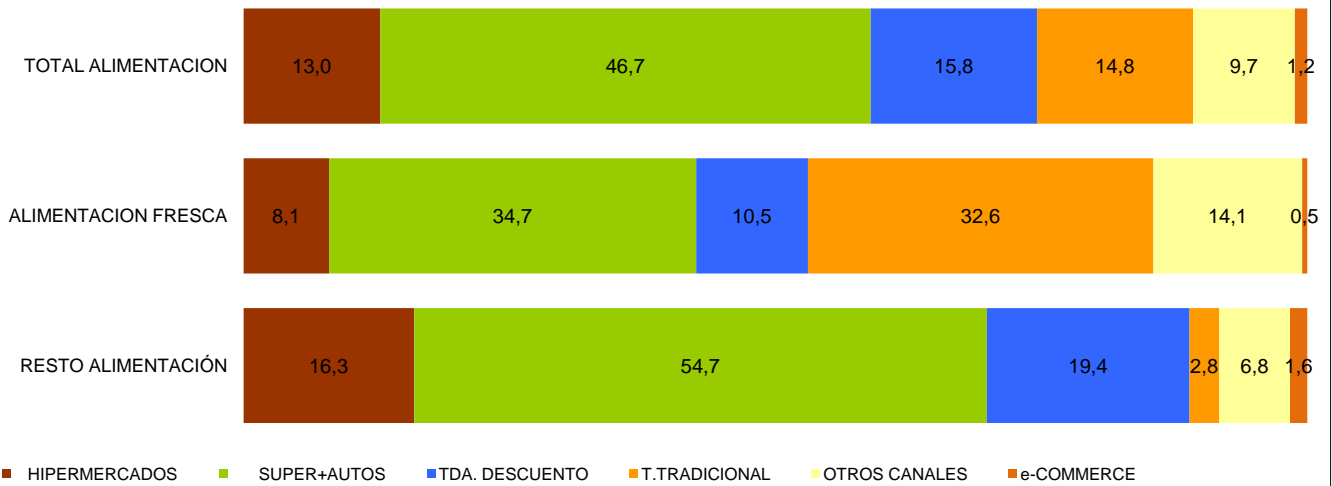

% Evolución de Volumen (kg/l) en cada Lugar de Compra

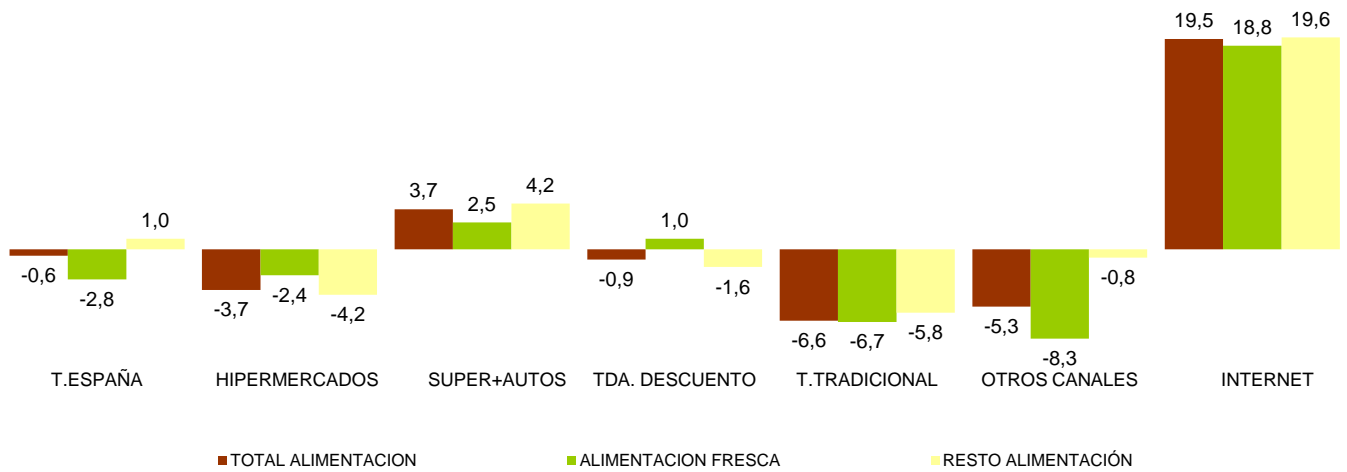

T. TRADICIONAL: Pescadería, Carnicería/Charcutería, Lechería, Herboristería, Tda Congelados, Mercados y Plazas, Panadería, Bar/bodega, Farmacia, Verdulería/Frutería y tiendas de alimentación/comestibles/ultramarcos.

OTROS CANALES: Economato/Coop, Venta Domicilio, Mercadillos, Autoconsumo, Compra Directa al productor, Internet /E-commerce, Resto Canales.

INTERNET / E-COMMERCE: Compras realizadas a través de internet. Este canal está incluido dentro de Otros Canales.

ALIMENTACION SECA: Carnes Frescas, Huevos, Pescados Frescos, Mariscos/Moluscos Frescos, Pan, Patatas Frescas, Hortalizas Frescas, Frutas Frescas

LA ALIMENTACIÓN MES A MES							
TAM SEPTIEMBRE 2017 vs TAM SEPTIEMBRE 2016							
HOGARES							
Productos	Cantidad (Millones de kg/l)		Evolución	Valor (Millones de €)		Evolución	Kg/l per Cápita
	TAM SEPTIEMBRE 2016	TAM SEPTIEMBRE 2017	% 17 vs 16	TAM SEPTIEMBRE 2016	TAM SEPTIEMBRE 2017	% 17 vs 16	TAM SEPTIEMBRE 2017
T.HUEVOS KGS	377,1	382,1	1,3	819,52	828,14	1,1	8,68
CARNE POLLO FRESCA	612,1	597,5	-2,4	2.435,81	2.429,94	-0,2	13,57
CARNE CERDO FRESCA	474,1	466,1	-1,7	2.713,84	2.705,16	-0,3	10,59
CARNE VACUNO FRESCA	248,7	239,8	-3,6	2.276,91	2.234,69	-1,9	5,45
CARNE CONEJO FRESCA	56,8	53,2	-6,3	295,64	297,45	0,6	1,21
CARNE OVINO/CAPRINO FRESCA	71,0	69,7	-1,9	742,41	745,66	0,4	1,58
CARNE TRANSFORMADA	514,5	525,7	2,2	4.395,16	4.544,76	3,4	11,94
RESTO CARNE	229,9	234,7	2,1	1.237,86	1.257,81	1,6	5,33
PESCADOS	632,2	607,2	-4,0	4.628,50	4.601,79	-0,6	13,79
MARISCO/MOLUSCO/CRUS	301,0	290,0	-3,6	2.469,51	2.460,13	-0,4	6,59
CONS.PESCADO/MOLUSCO	198,5	201,3	1,4	1.839,12	1.929,35	4,9	4,57
TOTAL LECHE LIQUIDA	3.224,8	3.196,9	-0,9	2.289,38	2.222,86	-2,9	72,62
TOTAL OTRAS LECHE	30,7	28,7	-6,4	235,09	208,67	-11,2	0,65
T DERIVADOS LACTEOS	1.748,8	1.746,2	-0,2	5.810,92	5.748,74	-1,1	39,66
PAN	1.537,5	1.500,0	-2,4	3.724,64	3.606,68	-3,2	34,07
BOLL.PAST.GALLET.CERE	619,1	617,2	-0,3	2.820,86	2.792,89	-1,0	14,02
CHOCOLATES/CACAOS/SUC	162,9	163,4	0,3	1.103,25	1.128,68	2,3	3,71
CAFES E INFUSIONES	78,0	77,9	-0,1	1.120,56	1.141,62	1,9	1,77
ARROZ	171,9	174,5	1,6	260,97	270,34	3,6	3,96
TOTAL PASTAS	181,0	185,7	2,6	338,40	349,42	3,3	4,22
AZUCAR	165,2	159,5	-3,5	141,80	141,54	-0,2	3,62
LEGUMBRES	135,7	142,2	4,7	235,08	260,07	10,6	3,23
TOTAL ACEITE OLIVA	382,3	340,0	-11,1	1.391,17	1.318,63	-5,2	7,72
ACEITE DE GIRASOL	136,1	165,8	21,8	167,79	180,51	7,6	3,77
RESTO ACEITE	47,4	23,0	-51,5	65,55	44,58	-32,0	0,52
PATATAS FRESCAS	989,1	981,7	-0,7	747,50	734,44	-1,7	22,30
PATATAS CONGELADAS	41,8	41,1	-1,7	49,16	50,31	2,3	0,93
PATATAS PROCESADAS	59,5	59,2	-0,6	302,39	308,47	2,0	1,34
TOMATES	626,7	596,9	-4,8	919,48	930,20	1,2	13,56
RESTO HORTALIZAS FRESCAS	2.045,2	1.953,4	-4,5	3.560,34	3.558,26	-0,1	44,37
CITRICOS	1.274,9	1.190,1	-6,7	1.426,37	1.339,12	-6,1	27,04
RESTO FRUTAS FRESCAS	3.110,9	3.086,8	-0,8	4.779,42	4.805,49	0,5	70,11
ACEITUNAS	114,7	113,3	-1,2	328,86	322,99	-1,8	2,57
FRUTOS SECOS	132,8	135,9	2,3	962,48	996,17	3,5	3,09
T.FRUTA&HORTA.TRANSF	583,8	591,1	1,3	1.248,15	1.277,13	2,3	13,43
PLATOS PREPARADOS	591,4	627,7	6,1	2.439,00	2.572,75	5,5	14,26
BEBIDAS DERIVADAS VINO	74,0	75,5	2,0	108,79	110,72	1,8	1,71
VINOS TRANQUILOS	139,2	141,6	1,7	545,83	572,84	4,9	3,22
ESPUM(INC CAVA)+GAS	25,4	28,7	13,1	133,63	144,88	8,4	0,65
VINOS DE AGUJA	8,1	6,6	-17,6	24,46	18,70	-23,6	0,15
VINOS LICOROSOS	11,0	10,8	-1,8	42,02	40,11	-4,6	0,24
OTROS VINOS CON DOP	-	-	-	-	-	-	-
VINO SIN DOP/IGP	179,8	173,1	-3,7	208,87	204,36	-2,2	3,93
VINOS CON I.G.P.	14,5	13,9	-4,1	37,76	34,50	-8,6	0,32
CERVEZAS	819,1	838,9	2,4	980,41	1.019,83	4,0	19,05
T.BEBIDAS ESPIRITUOSA	36,6	35,1	-4,3	395,74	375,91	-5,0	0,80
TOTAL ZUMO Y NECTAR	439,8	431,3	-1,9	425,39	441,26	3,7	9,80
AGUA DE BEBIDA ENVAS.	2.603,9	2.782,1	6,8	549,30	579,87	5,6	63,19
GASEOSAS Y BEBID.REFR	1.938,4	1.889,0	-2,5	1.549,67	1.518,93	-2,0	42,91
OTROS PROD.EN PESO	41,1	60,9	48,3	299,63	486,66	62,4	1,38
OTROS PROD.EN VOLUMEN	213,7	226,3	5,9	283,72	297,19	4,7	5,14
.TOTAL ALIMENTACION	29.187,7	29.020,8	-0,6	67.232,71	67.534,28	0,4	659,21

Resto Carne: Incluye todos los tipos de Carne a excepción de la Carne de Pollo Fresca, Carne de Cerdo Fresca, Carne de Vacuno Fresca, Carne de ovino/caprino Fresca y Carne Transformada

T. Derivados Lácteos: Incluye Preparados Lácteos y Derivados Lácteos

Resto Aceite: Incluye todos los aceites que no son de Oliva o Girasol

Resto Hortalizas Frescas: incluye todas las Hortalizas Frescas a excepción de los Tomates

Citricos: incluyen las frutas cítricas (Naranjas, Mandarinas y Limones)

Resto Frutas Frescas: Incluye todas las frutas frescas a excepción de las cítricas (Naranjas, Mandarinas y Limones)

Bebidas Alcohólicas Alta Graduación: incluye el Brandy, Whisky, Ginebra, Ron, Anís, Otras Bebidas Espirituosas.

O. Productos en Peso: incluye la miel, los edulcorantes, bases pizzas y masas de hojaldre, harinas y semolas, encurtidos, sal, caldos.....

O. Productos en Volumen: incluye la sidra, el vinagre, bebidas con vino, horchata, leche de distinta especie a la de vaca,....

- No se dispone de dato porque aún no dispone de compras registradas

CONSUMO ALIMENTARIO EN EL HOGAR

	MILES de kg/l			MILES de €			CONSUMO X CÁPITA	PENETRACIÓN**
	TAM SEPTIEMBRE 2016	TAM SEPTIEMBRE 2017	% EVOL.	TAM SEPTIEMBRE 2016	TAM SEPTIEMBRE 2017	% EVOL.		
TOTAL CARNE	2.207.044,9	2.186.766,2	-0,9%	14.097.615,75	14.215.472,90	0,8%	49,68	97,3
CARNE FRESCA	1.637.344,2	1.605.107,7	-2,0%	9.466.427,29	9.442.521,01	-0,3%	36,46	91,8
CARNE VACUNO	248.702,5	239.849,2	-3,6%	2.276.906,35	2.234.686,92	-1,9%	5,45	59,9
CARNE POLLO	612.106,9	597.497,9	-2,4%	2.435.805,40	2.429.936,88	-0,2%	13,57	77,8
CARNE CONEJO	56.789,4	53.224,6	-6,3%	295.639,26	297.453,47	0,6%	1,21	17,5
CARNE OVINO/CAPRINO	71.042,1	69.663,7	-1,9%	742.407,08	745.660,69	0,4%	1,58	19,0
CARNE CERDO	474.091,6	466.123,1	-1,7%	2.713.836,30	2.705.163,50	-0,3%	10,59	74,6
CARNE CONGELADA	55.240,1	55.967,3	1,3%	236.024,15	228.191,85	-3,3%	1,27	14,3
CARNE TRANSFORMADA	514.460,6	525.691,2	2,2%	4.395.164,30	4.544.760,03	3,4%	11,94	92,5
TOTAL PESCA	1.131.654,4	1.098.457,0	-2,9%	8.937.129,05	8.991.271,39	0,6%	24,95	93,2
PESCADOS	632.195,4	607.222,4	-4,0%	4.628.502,42	4.601.791,63	-0,6%	13,79	78,3
PESCADOS FRESCOS	511.167,5	491.862,3	-3,8%	3.799.559,76	3.772.051,23	-0,7%	11,17	64,2
PESCADOS CONGELADOS	121.027,9	115.360,1	-4,7%	828.942,66	829.740,40	0,1%	2,62	44,5
MARISCO/MOLUSCO/CRUS	300.956,8	289.978,6	-3,6%	2.469.505,36	2.460.125,57	-0,4%	6,59	57,7
CONS.PESCADO/MOLUSCO	198.502,2	201.256,0	1,4%	1.839.121,28	1.929.354,19	4,9%	4,57	77,3
TOTAL LECHE LIQUIDA	3.224.780,2	3.196.863,0	-0,9%	2.289.381,22	2.222.862,00	-2,9%	72,62	83,8
LECHE ESTERILIZADA	3.124.823,5	3.096.807,5	-0,9%	2.209.846,50	2.146.477,30	-2,9%	70,35	82,9
LECHE PASTERIZADA	83.511,2	81.761,9	-2,1%	69.121,17	67.144,40	-2,9%	1,86	4,0
LECHE CRUDA	16.445,5	18.293,7	11,2%	10.413,56	9.240,30	-11,3%	0,42	0,4
T DERIVADOS LACTEOS	1.748.842,2	1.746.158,1	-0,2%	5.810.924,93	5.748.741,66	-1,1%	39,66	*
YOGURT	440.994,5	437.838,7	-0,7%	795.559,69	788.700,02	-0,9%	9,95	69,0
LECHE FERMENTADA CON BIFIDOBACTERIAS + OTRAS LECHES	238.189,3	225.907,1	-5,2%	753.701,06	690.333,60	-8,4%	5,13	*
QUESO	353.070,5	351.221,2	-0,5%	2.620.776,84	2.572.878,55	-1,8%	7,98	87,9
RESTO DERIVADOS LACTEOS	716.588,0	731.191,2	2,0%	1.640.887,34	1.696.829,49	3,4%	16,61	*
T.HUEVOS KGS	377.106,9	382.094,7	1,3%	819.515,28	828.139,05	1,1%	8,68	78,7
PAN	1.537.500,9	1.499.964,6	-2,4%	3.724.642,20	3.606.680,07	-3,2%	34,07	97,0
LEGUMBRES	135.744,5	142.179,8	4,7%	235.083,43	260.071,41	10,6%	3,23	40,8
AZUCAR	165.245,3	159.538,8	-3,5%	141.800,25	141.543,50	-0,2%	3,62	39,6
TOTAL ACEITE	565.748,7	528.781,3	-6,5%	1.624.510,90	1.543.728,44	-5,0%	12,01	60,2
TOTAL ACEITE OLIVA	382.266,5	339.977,4	-11,1%	1.391.165,95	1.318.631,62	-5,2%	7,72	45,6
ACEITE DE GIRASOL	136.100,0	165.805,4	21,8%	167.790,30	180.511,87	7,6%	3,77	28,3

T DERIVADOS LACTEOS: Incluye Preparados Lacteos y Derivados Lacteos

**Penetración promedio mensual de los últimos 12 meses

CONSUMO ALIMENTARIO EN EL HOGAR

	MILES de kg/l			MILES de €			CONSUMO X CAPITA	PENETRACION**
	TAM SEPTIEMBRE 2016	TAM SEPTIEMBRE 2017	% EVOL.	TAM SEPTIEMBRE 2016	TAM SEPTIEMBRE 2017	% EVOL.	TAM SEPTIEMBRE 2017	TAM SEPTIEMBRE 2017
PATATAS FRESCAS	989.111,3	981.731,9	-0,7%	747.502,8	734.437,4	-1,7%	22,30	64,9
T.HORTALIZAS FRESCAS	2.671.928,0	2.550.356,7	-4,5%	4.479.814,5	4.488.461,8	0,2%	57,93	95,9
TOMATES	626.710,7	596.929,0	-4,8%	919.477,9	930.201,8	1,2%	13,56	78,5
CEBOLLAS	329.351,8	316.892,4	-3,8%	349.220,5	327.986,8	-6,1%	7,20	65,4
LECHUGA/ESC./ENDIVIA	181.143,0	166.229,0	-8,2%	461.653,8	448.808,4	-2,8%	3,78	59,5
PIMIENTOS	214.420,8	214.844,8	0,2%	390.773,2	398.421,5	2,0%	4,88	62,1
JUDIAS VERDES	98.650,3	89.725,6	-9,0%	268.389,6	261.388,6	-2,6%	2,04	31,9
COLES	72.739,2	71.205,7	-2,1%	75.140,1	78.280,5	4,2%	1,62	17,9
T.FRUTAS FRESCAS	4.385.868,9	4.276.896,4	-2,5%	6.205.788,9	6.144.608,2	-1,0%	97,14	94,4
NARANJAS	884.105,7	819.682,5	-7,3%	854.084,4	799.439,1	-6,4%	18,62	49,1
MANDARINAS	285.163,9	255.230,4	-10,5%	373.635,9	347.585,9	-7,0%	5,80	34,6
LIMONES	105.669,6	115.160,0	9,0%	198.645,8	192.092,7	-3,3%	2,62	37,0
PLATANOS	529.800,6	527.642,5	-0,4%	773.219,4	778.365,1	0,7%	11,99	75,6
MANZANAS	493.354,4	457.006,4	-7,4%	658.741,7	621.834,7	-5,6%	10,38	63,6
PERAS	241.432,1	231.213,6	-4,2%	348.356,2	342.659,5	-1,6%	5,25	46,2
MELOCOTONES	163.353,1	164.966,4	1,0%	263.616,5	257.747,1	-2,2%	3,75	25,6
ALBARICOQUES	42.536,7	41.691,2	-2,0%	90.072,5	77.460,0	-14,0%	0,95	11,1
FRESAS/FRESON	127.962,7	115.264,8	-9,9%	309.992,1	295.693,0	-4,6%	2,62	27,0
MELON	349.820,0	348.338,0	-0,4%	349.340,4	340.820,6	-2,4%	7,91	29,0
SANDIA	379.919,9	381.913,3	0,5%	298.433,7	285.392,0	-4,4%	8,67	23,8
CIRUELAS	51.732,9	63.621,0	23,0%	95.868,9	112.044,2	16,9%	1,44	17,9
CEREZAS	48.128,9	57.902,1	20,3%	170.575,2	179.653,4	5,3%	1,31	13,3
UVAS	97.642,3	97.491,9	-0,2%	217.070,8	224.505,5	3,4%	2,22	22,6
KIWI	147.064,1	133.555,9	-9,2%	350.493,4	357.819,0	2,1%	3,03	34,6
BEBIDAS DERIVADAS VINO	74.042,3	75.500,7	2,0%	108.788,3	110.717,8	1,8%	1,71	9,5
TOTAL VINOS	380.117,2	377.548,2	-0,7%	1.003.963,6	1.028.535,3	2,4%	8,58	40,4
T.VINOS SIN DOP/IGP	182.087,9	175.994,4	-3,3%	220.260,0	217.503,2	-1,3%	4,00	21,9
T.VINOS CON DOP+IGP	198.029,3	201.553,8	1,8%	783.703,8	811.032,1	3,5%	4,58	27,0
VINOS CON DOP	183.547,3	187.663,0	2,2%	745.942,2	776.529,0	4,1%	4,26	26,1
VINOS TRANQUILOS	139.165,6	141.578,2	1,7%	545.830,7	572.840,7	4,9%	3,22	19,9
ESPUM(INC CAVA)+GAS	25.353,0	28.673,7	13,1%	133.628,4	144.878,5	8,4%	0,65	6,1
VINOS DE AGUJA	8.066,0	6.647,3	-17,6%	24.458,9	18.698,3	-23,6%	0,15	2,2
VINOS LICOROSOS	10.962,7	10.763,8	-1,8%	42.024,3	40.111,4	-4,6%	0,24	3,9
OTROS VINOS CON DOP	-	-	-	-	-	-	-	-
VINOS CON I.G.P.	14.482,1	13.890,8	-4,1%	37.761,5	34.503,1	-8,6%	0,32	2,5
CERVEZAS	819.073,4	838.883,5	2,4%	980.410,0	1.019.834,2	4,0%	19,05	45,7
SIDRAS	13.404,3	12.890,1	-3,8%	26.037,6	26.603,8	2,2%	0,29	3,1
T.BEBIDAS ESPIRITUOSA	36.641,1	35.071,6	-4,3%	395.736,9	375.905,3	-5,0%	0,80	11,4

BEBIDAS DERIVADAS DE VINO: incluye tinto de verano, sangría, vermut y resto.

BEBIDAS ESPIRITUOSAS: incluye el brandy, whisky, ginbra, ron, anís y otras bebidas espirituosas

- No se dispone de dato porque aún no dispone de compras registradas

**Penetración promedio mensual de los últimos 12 meses

CONSUMO ALIMENTARIO EN EL HOGAR

Miles de kg/l	septiembre 16	octubre 16	noviembre 16	diciembre 16	enero 17	febrero 17	marzo 17	abril 17	mayo 17	junio 17	julio 17	agosto 17	septiembre 17
TOTAL CARNE	172.029,40	194.100,36	190.845,61	221.593,10	194.265,01	180.750,41	193.278,34	174.843,90	166.520,84	165.424,69	167.155,90	153.855,44	184.132,61
CARNE FRESCA	126.376,83	143.564,51	139.280,80	159.267,41	146.485,96	136.077,07	142.476,77	129.693,53	120.085,94	120.651,55	120.978,68	111.994,11	134.551,37
CARNE VACUNO	19.163,46	22.268,75	20.982,20	24.775,33	22.008,29	20.695,89	21.002,44	19.478,02	18.184,92	17.582,01	16.871,15	16.099,42	19.900,80
CARNE POLLO	49.005,42	54.834,02	51.521,19	51.387,75	53.619,81	49.797,14	54.562,49	48.932,26	46.307,16	45.919,57	46.800,10	41.879,79	51.936,65
CARNE CONEJO	4.560,55	4.359,49	4.156,27	4.273,50	4.518,67	4.626,52	4.605,82	4.912,43	4.301,83	4.727,53	4.353,25	3.840,88	4.548,41
CARNE OVINO/CAPRINO	3.937,27	5.014,69	5.234,52	15.263,33	5.612,27	4.423,37	5.748,71	6.272,95	4.564,40	4.684,92	4.215,58	4.437,33	4.191,65
CARNE CERDO	36.122,49	41.077,58	40.869,24	45.226,59	42.495,06	41.237,21	40.746,67	36.133,59	34.018,22	35.355,89	36.531,62	33.423,63	39.007,82
CARNE CONGELADA	3.932,30	4.493,72	4.588,58	5.996,14	5.036,44	4.218,28	4.958,75	3.757,59	4.600,45	4.592,50	4.732,80	4.175,70	4.816,35
CARNE TRANSFORMADA	41.720,27	46.042,14	46.976,24	56.329,55	42.742,60	40.455,06	45.842,82	41.392,78	41.834,45	40.180,64	41.444,42	37.685,64	44.764,89
TOTAL PESCA	88.382,88	94.694,07	94.662,77	122.637,79	86.140,87	82.779,49	99.672,42	87.574,81	83.433,42	87.802,03	88.494,00	79.470,66	91.094,67
PESCADOS	51.329,09	54.744,97	52.326,74	50.977,98	47.873,27	50.063,02	59.730,01	49.497,33	48.501,17	49.338,27	49.171,07	42.765,56	52.232,99
PESCADOS FRESCOS	41.456,78	44.701,46	41.990,46	39.945,71	37.495,60	40.984,06	49.284,83	40.330,84	39.505,95	40.277,75	40.137,90	34.625,43	42.582,36
PESCADOS CONGELADOS	9.872,31	10.043,51	10.336,29	11.032,27	10.377,68	9.078,96	10.445,18	9.166,49	8.995,23	9.060,52	9.033,18	8.140,13	9.650,63
MARISCO/MOLUSCO/CRUS	20.949,15	24.100,77	27.853,82	53.245,76	23.626,28	18.866,37	21.776,51	19.791,70	17.925,01	19.353,32	20.942,60	20.013,16	22.483,30
CONS.PESCADO/MOLUSCO	16.104,64	15.848,33	14.482,20	18.414,05	14.641,32	13.850,10	18.165,90	18.285,78	17.007,24	19.110,44	18.380,32	16.691,95	16.378,38
TOTAL LECHE LIQUIDA	251.650,11	275.425,03	273.060,86	281.406,51	288.142,69	252.957,10	292.990,27	264.777,78	266.615,50	255.844,96	248.532,00	232.984,87	264.125,47
LECHE ESTERILIZADA	243.806,50	267.216,60	263.829,10	272.718,30	279.090,90	246.274,50	284.080,30	255.904,20	258.802,50	247.339,30	239.905,20	225.879,90	255.766,70
LECHE PASTERIZADA	6.394,79	6.650,41	7.408,00	7.607,72	7.205,87	5.677,41	6.619,39	7.303,05	7.048,62	7.189,81	6.449,30	6.005,77	6.596,53
LECHE CRUDA	1.448,82	1.558,02	1.823,76	1.080,49	1.845,92	1.005,19	2.290,58	1.570,53	764,38	1.315,86	2.177,50	1.099,20	1.762,24
T DERIVADOS LACTEOS	147.162,13	147.515,71	135.429,27	136.045,41	135.607,31	129.126,90	154.767,94	142.758,07	155.157,67	155.378,65	157.029,90	147.188,86	150.152,41
YOGURT	36.875,04	38.308,44	36.045,58	34.181,76	36.962,45	34.534,46	42.064,22	37.381,54	40.021,88	35.008,08	33.389,26	31.956,12	37.984,87
LECHE FERMENTADA CON BIFIDOBACTERIAS + OTRAS LECHES FERMENTADAS	19.465,85	21.094,26	19.502,66	17.636,21	19.284,16	18.399,67	21.517,26	18.651,70	19.881,18	18.118,17	16.857,05	15.920,43	19.044,34
QUESO	28.230,82	31.013,95	30.044,78	32.068,76	28.310,44	27.516,13	32.488,97	28.665,09	29.469,14	27.205,90	28.077,98	26.606,33	29.753,69
RESTO DERIVADOS LACTEOS	62.590,43	57.099,06	49.836,24	52.158,68	51.050,26	48.676,64	58.697,49	58.059,74	65.785,48	75.046,51	78.705,61	72.705,98	63.369,51
T.HUEVOS KGS	30.414,80	32.924,43	30.519,89	33.597,96	32.014,73	30.029,41	33.432,79	32.217,63	30.972,02	32.404,93	31.878,29	29.764,63	32.338,01
PAN	119.200,09	131.543,48	126.917,58	128.522,43	133.952,99	125.184,09	138.781,67	122.840,74	125.604,02	118.341,08	119.686,59	108.459,92	120.130,06
LEGUMBRES	11.050,29	13.877,18	13.840,11	12.179,92	14.660,76	12.177,55	13.280,46	10.947,12	11.041,98	9.371,71	9.312,93	8.798,21	12.691,88
AZUCAR	12.001,34	13.864,80	14.852,47	15.480,96	13.231,86	12.802,65	14.689,21	13.633,07	12.702,81	11.747,24	11.773,04	11.484,30	13.276,41
TOTAL ACEITE	46.974,38	44.392,78	45.823,09	45.356,52	45.582,59	44.626,62	48.991,29	42.260,61	42.657,91	41.017,63	42.398,77	40.158,62	45.514,85
TOTAL ACEITE OLIVA	32.200,78	28.118,00	30.781,29	29.850,27	30.633,96	27.063,08	32.019,38	26.954,51	27.155,62	26.150,56	27.004,77	25.271,01	28.974,93
ACEITE DE GIRASOL	10.651,83	13.390,09	13.171,22	13.591,73	13.346,01	16.041,55	14.864,67	13.758,15	13.589,54	13.181,08	13.782,93	12.896,65	14.191,75

CONSUMO ALIMENTARIO EN EL HOGAR

Miles de kg/l	septiembre 16	octubre 16	noviembre 16	diciembre 16	enero 17	febrero 17	marzo 17	abril 17	mayo 17	junio 17	julio 17	agosto 17	septiembre 17
PATATAS FRESCAS	86.710,02	84.131,05	83.555,25	83.883,32	83.769,47	76.870,41	84.321,66	79.668,52	75.373,88	78.624,82	83.570,27	78.525,98	89.437,24
T.HORTALIZAS FRESCAS	228.821,72	235.166,58	202.821,42	188.285,04	199.369,43	195.189,61	229.426,33	213.385,51	211.510,20	220.428,19	226.234,00	208.477,83	220.062,57
TOMATES	64.193,24	59.599,95	41.032,49	35.574,21	37.171,94	37.593,00	43.705,68	40.584,02	49.472,58	61.775,50	65.373,14	65.893,12	59.153,32
CEBOLLAS	27.895,57	26.418,10	24.149,91	25.310,04	26.205,12	24.945,56	27.905,24	25.401,90	25.729,50	26.498,11	29.782,90	25.965,95	28.580,06
LECHUGA/ESC./ENDIVIA	13.816,05	14.330,87	13.026,95	13.137,52	12.971,51	12.928,45	14.797,93	13.875,49	15.049,08	15.735,40	14.764,87	12.378,04	13.232,89
PIMIENTOS	24.539,61	23.993,47	16.780,40	13.917,56	14.647,13	13.221,44	16.191,62	15.837,70	16.065,85	18.174,76	20.075,93	21.144,75	24.794,17
JUDIAS VERDES	8.423,21	9.000,73	7.815,55	6.718,54	6.527,55	5.214,48	7.338,29	5.771,51	7.059,37	8.143,03	9.757,06	8.533,47	7.845,99
COLES	4.227,90	6.334,72	7.410,64	7.781,81	9.528,86	7.046,68	6.143,87	5.137,34	4.396,70	3.550,08	4.338,59	3.902,34	5.634,06
T.FRUTAS FRESCAS	380.867,12	365.241,51	335.442,36	319.304,66	326.789,81	306.246,32	353.012,14	315.951,49	353.184,65	412.768,63	428.752,61	383.389,61	376.812,62
NARANJAS	29.314,56	42.629,08	67.543,94	83.809,42	98.572,12	95.484,08	111.522,10	96.224,34	79.517,59	49.405,18	35.149,61	27.319,82	32.505,18
MANDARINAS	4.458,24	25.979,07	45.624,44	46.987,47	47.696,70	33.332,01	26.576,43	15.511,70	5.709,94	495,06	296,90	551,44	6.469,20
LIMONES	7.584,16	9.260,11	8.320,98	10.795,92	9.579,19	8.984,11	9.420,71	8.901,92	10.470,51	10.601,42	10.547,72	8.893,83	9.383,60
PLATANOS	40.110,06	46.610,64	45.464,97	42.730,35	47.189,68	45.587,69	54.520,21	48.834,06	46.930,55	39.857,20	36.078,52	31.290,21	42.548,45
MANZANAS	33.532,93	43.278,45	41.500,40	38.352,70	42.472,71	43.172,78	50.709,30	43.100,67	40.210,24	29.030,92	23.134,58	24.611,03	37.432,60
PERAS	18.172,79	24.579,26	22.836,40	19.151,78	19.830,10	20.468,84	24.586,27	22.291,30	16.627,74	11.211,24	12.138,95	16.507,11	20.984,56
MELOCOTONES	37.466,55	20.120,47	4.521,60	249,98	254,28	294,96	128,25	344,42	6.986,86	24.908,90	35.539,22	37.436,54	34.180,88
ALBARICOQUES	614,93	121,89	247,72	165,62	79,15	109,01	113,09	354,17	13.176,31	16.691,43	8.208,45	1.906,30	518,11
FRESAS/FRESON	679,33	1.210,34	1.066,06	1.705,38	6.934,06	16.381,38	31.026,66	33.172,98	17.214,14	3.636,74	1.134,30	918,38	864,36
MELON	73.760,48	46.610,23	14.825,47	7.487,14	5.145,02	5.140,15	5.396,15	6.845,90	12.479,11	45.660,93	71.299,31	70.283,67	57.164,90
SANDIA	49.159,94	11.984,72	2.165,84	199,05	154,36	116,74	1.871,22	6.760,05	44.618,42	85.345,73	101.716,60	80.339,44	46.641,17
CIRUELAS	12.823,06	9.370,64	3.609,13	1.279,72	520,05	1.015,67	2.064,36	1.512,17	1.314,38	5.733,83	12.822,21	13.645,33	10.733,48
CEREZAS	319,00	386,37	198,44	217,52	243,08	155,77	185,71	216,09	10.757,94	29.273,68	14.914,11	1.060,71	292,71
UVAS	18.047,18	23.097,62	14.298,62	10.589,93	4.664,80	2.281,55	2.628,73	2.614,18	2.691,16	1.714,11	3.600,90	9.918,79	19.391,47
KIWI	10.569,99	12.536,69	13.008,05	11.391,43	13.228,31	12.139,34	13.483,76	10.806,46	10.673,36	9.460,19	9.326,20	7.679,28	9.822,88
BEBIDAS DERIVADAS VINO	7.346,80	4.607,50	3.976,22	4.521,73	3.240,03	3.206,70	3.973,92	4.622,34	6.612,82	10.820,32	11.693,03	11.250,85	6.975,20
TOTAL VINOS	28.791,66	32.742,63	33.824,34	51.370,21	29.482,81	27.261,59	32.704,15	29.633,86	27.841,10	27.298,28	30.267,53	26.862,17	28.259,49
T.VINOS SIN DOP/IGP	14.032,04	15.850,67	15.952,92	16.665,09	13.964,83	12.901,05	15.864,54	13.980,09	14.183,55	13.319,76	16.149,59	13.714,11	13.448,21
T.VINOS CON DOP+IGP	14.759,62	16.891,97	17.871,41	34.705,12	15.517,98	14.360,55	16.839,62	15.653,77	13.657,55	13.978,51	14.117,94	13.148,06	14.811,28
VINOS CON DOP	13.785,56	15.453,87	16.659,28	33.022,66	14.400,69	13.497,91	15.735,80	14.656,35	12.797,22	13.048,74	12.888,66	12.240,16	13.261,62
VINOS TRANQUILOS	10.876,44	12.217,79	12.823,23	20.090,55	11.149,62	10.770,95	12.640,93	11.630,28	10.083,81	10.166,05	9.981,93	9.505,73	10.517,35
ESPUM(INC CAVA)+GAS	1.842,18	1.877,98	2.483,10	9.437,19	1.984,05	1.531,40	1.617,69	1.714,61	1.570,31	1.858,65	1.666,91	1.594,01	1.337,77
VINOS DE AGUJA	430,48	498,57	478,53	1.796,61	480,57	426,11	510,70	398,44	319,69	448,73	458,50	385,78	445,04
VINOS LICOROSOS	636,46	859,52	874,42	1.698,31	786,44	769,45	966,47	913,02	823,41	575,31	781,32	754,64	961,47
OTROS VINOS CON DOP	-	-	-	-	-	-	-	-	-	-	-	-	-
VINOS CON I.G.P.	974,07	1.438,10	1.212,14	1.682,46	1.117,29	862,63	1.103,82	997,42	860,33	929,77	1.229,28	907,90	1.549,66
CERVEZAS	72.635,76	64.531,53	60.286,93	70.044,65	52.420,51	54.997,61	66.507,63	70.357,81	67.959,66	85.913,66	88.752,69	83.733,62	73.377,16
SIDRAS	683,29	741,05	848,95	5.555,37	962,66	507,72	631,85	625,54	587,50	563,09	614,96	642,04	609,39
T.BEBIDAS ESPIRITUOSA	2.458,09	2.876,89	2.940,66	6.465,52	2.610,36	2.367,77	2.619,87	2.583,57	2.298,46	2.547,09	2.592,15	2.640,96	2.528,29

CONSUMO ALIMENTARIO EN EL HOGAR

Miles de €	septiembre 16	octubre 16	noviembre 16	diciembre 16	enero 17	febrero 17	marzo 17	abril 17	mayo 17	junio 17	julio 17	agosto 17	septiembre 17
TOTAL CARNE	1.102.004,93	1.212.728,61	1.210.654,01	1.632.934,01	1.220.897,98	1.115.145,31	1.229.897,12	1.126.905,00	1.067.892,06	1.082.890,39	1.094.759,65	1.016.663,62	1.204.105,12
CARNE FRESCA	736.928,80	812.076,98	789.099,34	1.028.402,82	840.571,17	771.150,20	827.285,13	763.835,62	695.454,83	719.292,12	721.168,29	673.592,18	800.592,33
CARNE VACUNO	178.248,51	198.988,06	188.286,55	251.145,56	201.923,84	190.728,27	190.588,11	175.871,21	166.235,63	168.111,16	163.030,38	153.160,14	186.618,01
CARNE POLLO	199.294,00	215.595,21	199.796,52	206.059,64	212.543,77	195.372,31	218.489,73	202.403,28	189.093,99	193.115,16	196.875,21	180.246,08	220.345,98
CARNE CONEJO	24.063,44	23.588,26	23.637,24	23.821,82	24.617,09	25.810,83	26.216,75	27.624,03	24.172,27	25.427,41	24.398,92	22.688,43	25.450,42
CARNE OVINO/CAPRINO	42.393,80	54.516,34	56.974,86	172.152,49	59.508,49	45.807,26	57.167,47	64.116,41	47.024,87	49.521,69	44.555,55	46.856,44	47.458,82
CARNE CERDO	208.700,30	229.849,40	229.635,70	271.090,10	240.641,70	229.073,40	242.323,30	210.011,70	195.738,90	209.956,50	218.784,10	197.466,70	230.592,00
CARNE CONGELADA	15.932,31	17.472,37	17.556,39	27.471,09	20.479,04	15.235,98	20.063,96	16.545,88	17.473,46	19.092,33	19.286,06	16.561,09	20.954,19
CARNE TRANSFORMADA	349.143,83	383.179,26	403.998,29	577.060,10	359.847,77	328.759,12	382.548,03	346.523,51	354.963,77	344.505,94	354.305,31	326.510,35	382.558,60
TOTAL PESCA	683.796,99	733.829,62	759.262,19	1.141.652,70	711.641,52	660.457,16	797.154,83	710.448,06	669.274,62	703.237,36	718.213,79	648.229,59	737.869,95
PESCADOS	371.424,83	397.250,53	384.924,66	417.097,76	376.397,88	379.725,69	452.184,84	371.124,28	362.182,51	366.182,52	370.762,05	325.478,30	398.480,60
PESCADOS FRESCOS	304.446,64	327.380,16	313.083,11	337.863,46	301.622,07	311.579,52	374.570,96	302.509,33	298.216,99	301.198,43	309.764,03	265.655,29	328.607,87
PESCADOS CONGELADOS	66.978,20	69.870,37	71.841,55	79.234,30	74.775,81	68.146,17	77.613,88	68.614,95	63.965,52	64.984,09	60.998,02	59.823,01	69.872,73
MARISCO/MOLUSCO/CRUS	165.682,21	188.511,37	233.885,00	516.205,88	197.436,56	149.107,75	175.047,79	163.304,27	149.855,35	163.036,08	174.588,25	165.481,47	183.665,81
CONS.PESCADO/MOLUSCO	146.689,94	148.067,72	140.452,53	208.349,06	137.807,09	131.623,73	169.922,19	176.019,51	157.236,77	174.018,76	172.863,48	157.269,82	155.723,54
TOTAL LECHE LIQUIDA	176.685,59	193.113,58	189.202,27	197.381,32	200.996,48	175.807,16	203.092,31	184.699,77	184.360,06	178.473,67	171.929,72	161.956,58	181.849,09
LECHE ESTERILIZADA	170.628,20	186.596,50	182.287,70	190.236,60	194.228,10	170.616,00	196.498,60	178.350,20	178.309,10	171.750,90	165.708,30	156.410,10	175.485,20
LECHE PASTERIZADA	5.296,96	5.588,71	5.858,17	6.472,65	5.984,80	4.704,07	5.473,59	5.468,28	5.715,03	6.002,95	5.241,19	5.030,59	5.604,37
LECHE CRUDA	760,43	928,37	1.056,40	672,07	783,57	487,09	1.120,12	881,29	335,94	719,82	980,23	515,89	759,52
T DERIVADOS LACTEOS	467.414,89	480.547,99	453.831,05	495.931,62	439.644,50	424.475,41	506.316,86	465.974,49	492.005,02	502.041,35	518.984,77	480.903,72	488.084,89
YOGURT	66.205,44	68.860,07	64.861,47	62.673,16	66.012,05	62.066,15	75.979,05	67.946,15	70.340,00	63.292,87	61.190,27	57.408,03	68.070,75
LECHE FERMENTADA CON BIFIDOBACTERIAS + OTRAS LECHE FERMENTADAS	60.201,28	65.214,04	60.595,63	55.583,69	60.128,42	56.570,91	65.255,65	56.576,12	58.972,98	55.306,00	50.992,24	47.543,04	57.594,88
QUESO	203.225,27	223.418,84	220.882,73	254.417,01	203.885,54	198.056,22	236.360,50	208.352,37	208.461,17	198.690,79	207.905,49	196.212,44	216.235,46
RESTO DERIVADOS LACTEOS	137.782,90	123.055,04	107.491,22	123.257,76	109.618,49	107.782,12	128.721,66	133.099,86	154.230,87	184.751,69	198.896,77	179.740,20	146.183,80
T.HUEVOS KGS	65.777,33	71.193,29	65.245,08	72.643,83	69.974,32	63.818,92	73.035,06	69.358,35	67.780,27	70.846,86	69.149,00	65.133,97	69.960,11
PAN	289.358,11	314.455,20	307.735,43	317.221,23	322.574,43	299.871,44	335.932,20	294.920,12	295.285,39	284.859,10	285.239,99	262.841,81	285.743,73
LEGUMBRES	19.407,25	25.143,48	25.556,38	23.506,24	26.084,58	22.397,62	24.523,54	20.103,00	19.957,61	17.086,84	16.467,60	15.171,77	24.072,75
AZUCAR	10.405,93	11.870,14	12.734,49	13.686,09	11.658,24	11.268,83	13.363,44	12.493,68	11.302,82	10.480,58	10.364,27	10.350,96	11.969,96
TOTAL ACEITE	133.958,50	123.000,72	129.744,79	128.499,36	130.568,46	119.928,59	140.273,27	122.131,24	127.798,96	125.144,60	131.078,99	124.715,00	140.844,46
TOTAL ACEITE OLIVA	115.258,72	103.029,93	111.883,01	110.100,96	112.859,93	100.109,27	119.839,01	104.107,89	109.474,03	107.138,06	113.031,71	106.835,35	120.222,47
ACEITE DE GIRASOL	12.996,16	15.433,63	14.564,13	14.874,76	14.556,31	16.742,89	16.289,50	14.908,79	14.640,20	14.345,52	14.764,15	13.998,15	15.393,84

T DERIVADOS LACTEOS: Incluye Preparados Lacteos v Derivados Lacteos

CONSUMO ALIMENTARIO EN EL HOGAR

Miles de €	septiembre 16	octubre 16	noviembre 16	diciembre 16	enero 17	febrero 17	marzo 17	abril 17	mayo 17	junio 17	julio 17	agosto 17	septiembre 17
PATATAS FRESCAS	69.601,76	66.121,72	62.676,04	64.819,98	63.295,28	57.620,08	63.391,06	61.330,35	59.099,93	58.279,35	59.165,18	56.595,38	62.043,01
T.HORTALIZAS FRESCAS	381.012,81	396.301,78	350.915,88	349.701,96	381.967,78	369.846,01	406.531,62	379.963,64	360.226,24	372.727,44	377.033,17	354.646,03	388.600,26
TOMATES	95.356,11	85.418,74	61.460,31	59.504,02	64.174,65	65.334,34	71.184,38	74.965,45	75.801,38	86.651,15	93.086,18	99.495,36	93.125,85
CEBOLLAS	27.163,96	26.187,86	26.624,00	26.254,15	25.659,20	25.053,98	28.979,45	26.807,79	26.807,98	28.093,20	31.038,78	27.073,68	29.406,70
LECHUGA/ESC./ENDIVIA	36.565,35	38.334,52	33.810,11	35.049,00	36.813,00	36.939,98	39.944,76	37.363,36	40.043,17	40.874,11	40.503,41	33.679,96	35.453,02
PIMIENTOS	43.253,02	41.044,52	27.981,10	26.049,35	28.968,58	29.381,69	35.003,66	31.162,59	28.778,25	32.336,28	37.191,52	38.069,26	42.454,68
JUDIAS VERDES	27.610,12	28.363,97	21.654,48	17.335,84	20.228,38	17.682,83	20.363,76	16.971,27	18.962,75	21.489,61	25.902,49	24.950,13	27.483,07
COLES	4.496,06	7.055,67	7.731,75	8.148,98	10.930,79	8.003,45	6.557,86	5.396,53	4.890,13	3.821,49	4.542,28	4.650,77	6.550,86
T.FRUTAS FRESCAS	520.491,23	550.254,23	482.196,05	449.182,44	455.225,23	451.131,80	527.592,78	473.669,03	558.478,06	618.486,32	558.113,75	480.631,19	539.647,35
NARANJAS	40.526,82	56.006,84	65.411,32	73.685,08	84.765,91	82.563,85	97.232,48	88.632,30	80.087,81	52.745,28	40.258,88	33.256,62	44.792,69
MANDARINAS	7.274,54	35.033,78	53.723,57	55.428,62	59.795,80	49.759,63	43.335,54	25.623,08	10.307,40	942,99	611,99	1.367,73	11.655,78
LIMONES	17.419,97	17.742,07	14.493,00	17.709,63	13.870,33	13.140,14	13.972,62	12.972,83	16.611,42	19.115,42	17.644,45	17.346,23	17.474,51
PLATANOS	55.998,86	66.339,84	67.569,64	63.823,86	69.603,53	70.719,74	82.877,06	72.870,98	68.689,58	57.675,51	52.231,84	45.438,22	60.525,34
MANZANAS	47.353,94	57.991,16	55.381,74	51.280,95	56.035,14	59.305,50	67.884,43	57.405,72	54.665,62	40.124,92	32.867,79	35.099,83	53.791,87
PERAS	26.785,59	34.706,08	31.908,25	26.008,79	27.332,58	29.219,89	34.967,38	32.777,55	26.738,34	20.300,22	20.775,06	26.065,50	31.859,86
MELOCOTONES	55.395,81	37.372,98	8.788,49	397,13	445,86	412,29	237,83	741,69	13.502,69	40.794,06	52.913,36	51.599,87	50.540,85
ALBARICOQUES	1.073,99	245,98	388,73	350,26	124,11	231,71	182,33	1.067,75	25.920,84	28.585,21	15.817,40	3.632,63	913,02
FRESAS/FRESON	2.693,61	3.310,04	2.441,88	5.077,00	25.029,10	52.706,24	78.837,77	67.145,20	40.863,63	9.959,93	3.544,28	3.470,81	3.307,09
MELON	57.031,37	38.698,55	16.938,18	10.668,49	8.291,02	7.233,60	10.761,58	12.313,42	19.483,69	51.595,04	59.899,80	52.614,28	52.322,99
SANDIA	34.933,02	9.371,41	1.797,09	292,68	179,29	105,07	3.827,29	11.488,54	43.611,26	72.211,09	63.584,24	47.959,57	30.964,43
CIRUELAS	22.194,46	15.014,54	5.751,35	2.039,81	1.072,41	2.637,74	5.639,19	4.397,54	3.684,57	11.174,69	20.903,08	22.005,36	17.723,95
CEREZAS	854,85	908,75	454,73	2.199,53	1.771,12	370,78	459,96	1.008,68	37.179,00	83.909,13	47.071,95	3.304,65	1.015,13
UVAS	38.156,79	44.317,50	31.650,10	27.082,90	13.354,57	8.129,24	9.443,73	8.789,80	8.525,73	4.957,57	8.792,16	21.128,06	38.334,13
KIWI	29.283,97	33.949,90	31.410,45	27.895,11	31.588,27	27.966,70	31.250,52	26.815,61	29.258,29	29.052,19	29.220,06	24.513,89	34.898,02
BEBIDAS DERIVADAS VINO	8.769,63	7.085,19	6.887,57	11.647,55	6.328,19	6.363,39	6.938,74	8.224,21	8.984,10	13.146,40	12.968,05	12.542,29	9.602,09
TOTAL VINOS	71.523,58	82.665,43	95.302,43	200.304,90	76.566,71	68.862,57	85.483,40	74.208,92	67.808,73	66.627,16	71.803,46	67.203,60	71.697,96
T.VINOS SIN DOP/IGP	17.023,12	18.881,47	21.369,66	23.673,11	17.038,09	15.413,76	19.391,25	16.557,43	16.356,68	15.552,47	18.213,33	17.292,64	17.763,34
T.VINOS CON DOP+IGP	54.500,46	63.783,96	73.932,77	176.631,80	59.528,62	53.448,81	66.092,15	57.651,50	51.452,05	51.074,69	53.590,12	49.910,96	53.934,62
VINOS CON DOP	52.103,24	60.129,14	70.381,84	171.220,90	57.106,48	51.173,62	63.553,26	55.025,15	49.493,95	48.892,95	50.949,67	47.689,81	50.912,19
VINOS TRANQUILOS	39.658,32	46.601,44	52.450,89	102.528,74	43.546,58	40.930,79	51.589,21	43.800,70	38.634,45	37.046,24	38.709,70	36.267,91	40.734,06
ESPUM(INC CAVA)+GAS	8.530,37	9.092,55	13.134,29	56.363,78	8.994,33	6.430,05	7.062,99	6.883,72	7.121,21	8.635,90	7.989,26	7.428,92	5.741,51
VINOS DE AGUJA	1.409,80	1.386,32	1.398,44	5.087,66	1.311,25	1.154,85	1.403,78	1.170,39	916,46	1.215,60	1.308,19	1.075,74	1.269,67
VINOS LICOROSOS	2.504,75	3.048,82	3.398,23	7.240,75	3.254,32	2.657,92	3.497,29	3.170,36	2.821,83	1.995,22	2.942,54	2.917,24	3.166,94
OTROS VINOS CON DOP	-	-	-	-	-	-	-	-	-	-	-	-	-
VINOS CON I.G.P.	2.397,22	3.654,83	3.550,93	5.410,89	2.422,14	2.275,19	2.538,89	2.626,34	1.958,10	2.181,74	2.640,45	2.221,16	3.022,44
CERVEZAS	86.150,48	77.693,78	72.700,79	87.329,28	63.640,99	66.914,45	81.532,07	87.340,61	81.925,33	104.795,80	105.960,45	101.866,51	88.134,17
SIDRAS	1.295,21	1.494,06	1.720,94	11.736,59	1.866,95	1.006,36	1.307,45	1.293,33	1.208,23	1.034,22	1.355,51	1.275,73	1.304,42
T.BEBIDAS ESPIRITUOSA	25.538,79	30.845,60	31.135,87	77.197,25	27.445,23	24.646,07	27.453,58	26.516,62	23.212,01	26.637,27	27.343,26	27.749,38	25.723,11

CONSUMO ALIMENTARIO EN EL HOGAR. Clasificacion COICOP

	MILES de kg/l	MILES de €	PART. MERC. VALOR	CONSUMO X CAPITA	GASTO X CAPITA €	PRECIO MEDIO €/kg/l
	septiembre-17	septiembre-17	septiembre-17	septiembre-17	septiembre-17	septiembre-17
0.1.1 ALIMENTACION	1.881.217,4	5.078.003,69	90,0	42,7	115,24	2,70
0.1.1.1 PAN Y CEREALES	224.587,4	648.778,86	11,5	5,1	14,72	2,89
0.1.1.1.1 ARROZ	14.707,6	23.494,64	0,4	0,3	0,53	1,60
0.1.1.1.2 PAN	120.130,1	285.743,73	5,1	2,7	6,48	2,38
0.1.1.1.3 OTROS PRODUCTOS DE PANADERIA	43.232,5	181.383,34	3,2	1,0	4,12	4,20
0.1.1.1.4 PASTAS ALIMENTICIAS	19.372,6	51.527,68	0,9	0,4	1,17	2,66
0.1.1.1.5 PRODUCTOS PASTELERÍA/MASAS COCINADAS	10.444,0	65.064,21	1,2	0,2	1,48	6,23
0.1.1.1.7 CEREALES/OTROS ELABORADOS CON CEREAL	16.700,6	41.565,27	0,7	0,4	0,94	2,49
0.1.1.2 CARNE	193.982,5	1.262.392,47	22,4	4,4	28,65	6,51
0.1.1.2.1 BOVINO FRESCA/REFRIGERADA/CONGELADA	20.187,8	188.998,12	3,4	0,5	4,29	9,36
0.1.1.2.2 PORCINO FRESCA/REFRIGERADA/CONGELADA	39.751,4	235.250,51	4,2	0,9	5,34	5,92
0.1.1.2.3 OVINO/CAPRINO FRESCA/REFRIGERADA/CONG	4.191,7	47.458,82	0,8	0,1	1,08	11,32
0.1.1.2.4 AVE FRESCA/REFRIGERADA/CONGELADA	62.699,9	279.044,70	4,9	1,4	6,33	4,45
0.1.1.2.5 CHARCUTERIA	43.618,0	374.894,67	6,6	1,0	8,51	8,59
0.1.1.2.6 CARNES PREPARADAS	12.802,3	78.248,95	1,4	0,3	1,78	6,11
0.1.1.2.7 DESPOJOS/CASQUERÍA	3.316,7	16.615,64	0,3	0,1	0,38	5,01
0.1.1.2.8 OTRAS CARNES	8.532,4	49.776,27	0,9	0,2	1,13	5,83
0.1.1.2.9 CARNE CONGELADA	647,6	4.155,75	0,1	0,0	0,09	6,42
0.1.1.3 PESCADO	94.501,1	758.422,87	13,4	2,1	17,21	8,03
0.1.1.3.1 PESCADO FRESCO/REFRIGERADO	42.582,4	328.607,87	5,8	1,0	7,46	7,72
0.1.1.3.2 PESCADO CONGELADO	9.650,6	69.872,73	1,2	0,2	1,59	7,24
0.1.1.3.3 MOLUSCOS/CRUSTACEOS FRESCOS/CONGELA	22.483,3	183.665,81	3,3	0,5	4,17	8,17
0.1.1.3.4 PESCADOS/MARISCOS SECOS/AHUMADOS	1.398,0	22.621,14	0,4	0,0	0,51	16,18
0.1.1.3.5 OTRAS CONSERVAS DE PESCADO	18.386,8	153.655,32	2,7	0,4	3,49	8,36
0.1.1.4 LECHE/QUESO/HUEVOS	434.937,7	700.916,79	12,4	9,9	15,91	1,61
0.1.1.4.1 LECHE ENTERA	67.093,3	45.430,82	0,8	1,5	1,03	0,68
0.1.1.4.2 LECHE SEMI	122.067,7	83.955,36	1,5	2,8	1,91	0,69
0.1.1.4.2 LECHE DESNATADA	74.964,5	52.462,96	0,9	1,7	1,19	0,70
0.1.1.4.3 LECHE CONSERVADA	13.796,1	28.872,46	0,5	0,3	0,66	2,09
0.1.1.4.4 YOGURES	62.952,5	136.069,25	2,4	1,4	3,09	2,16
0.1.1.4.5 QUESO/REQUESON	29.753,7	216.235,46	3,8	0,7	4,91	7,27
0.1.1.4.6 OTROS PRODUCTOS A BASE DE LECHE	30.562,7	63.245,07	1,1	0,7	1,44	2,07
0.1.1.4.7 HUEVOS	33.747,2	74.645,47	1,3	0,8	1,69	2,21
0.1.1.5 ACEITES Y GRASAS	50.280,7	164.049,59	2,9	1,1	3,72	3,26
0.1.1.5.1 MANTEQUILLA	1.180,3	7.911,41	0,1	0,0	0,18	6,70
0.1.1.5.2 MARGARINA	2.438,7	7.629,78	0,1	0,1	0,17	3,13
0.1.1.5.3 ACEITE DE OLIVA	29.512,0	121.664,45	2,2	0,7	2,76	4,12
0.1.1.5.4 OTROS ACEITES	16.002,9	19.180,01	0,3	0,4	0,44	1,20
0.1.1.5.5 OTRAS GRASAS ANIMALES	1.146,8	7.663,94	0,1	0,0	0,17	6,68

CONSUMO ALIMENTARIO EN EL HOGAR. Clasificación COICOP

	MILES de kg/l	MILES de €	PART. MERC. VALOR	CONSUMO X CAPITA	GASTO X CAPITA €	PRECIO MEDIO €/kg/l
	septiembre-17	septiembre-17	septiembre-17	septiembre-17	septiembre-17	septiembre-17
0.1.1.6 FRUTAS	392.220,1	639.095,85	11,3	8,9	14,50	1,63
0.1.1.6.1 CITRICOS	48.358,0	73.922,98	1,3	1,1	1,68	1,53
0.1.1.6.2 PLATANOS	42.548,5	60.525,34	1,1	1,0	1,37	1,42
0.1.1.6.3 MANZANAS	37.432,6	53.791,87	1,0	0,8	1,22	1,44
0.1.1.6.4 PERAS	20.984,6	31.859,86	0,6	0,5	0,72	1,52
0.1.1.6.5 FRUTAS CON HUESO	49.062,8	81.743,63	1,4	1,1	1,86	1,67
0.1.1.6.6 BAYAS	20.255,8	41.641,22	0,7	0,5	0,94	2,06
0.1.1.6.7 OTRAS FRUTAS	141.148,8	174.385,82	3,1	3,2	3,96	1,24
0.1.1.6.8 FRUTOS SECOS	11.869,0	89.753,77	1,6	0,3	2,04	7,56
0.1.1.6.9 FRUTAS PREPARADAS/CONSERVAS	3.538,5	9.694,73	0,2	0,1	0,22	2,74
0.1.1.7 HORTALIZAS	375.207,3	624.197,13	11,1	8,5	14,16	1,66
0.1.1.7.1 HORTALIZAS DE HOJA/TALLO	17.294,8	45.333,93	0,8	0,4	1,03	2,62
0.1.1.7.2 COLES	5.634,1	6.550,86	0,1	0,1	0,15	1,16
0.1.1.7.3 HORTALIZAS CULTIVADAS POR SU F	119.691,8	205.488,16	3,6	2,7	4,66	1,72
0.1.1.7.4 HORTALIZAS CON RAIZ	48.658,7	68.379,54	1,2	1,1	1,55	1,41
0.1.1.7.0 OTRAS VERDURAS	28.783,2	62.847,77	1,1	0,7	1,43	2,18
0.1.1.7.5 LEGUMBRES / HORTALIZAS SECAS	6.509,4	14.892,91	0,3	0,1	0,34	2,29
0.1.1.7.6 LEGUMBRES / HORTALIZAS CONGEL	14.422,6	32.340,21	0,6	0,3	0,73	2,24
0.1.1.7.7 LEGUMBRES / HORTALIZAS CONSEF	36.695,1	96.827,04	1,7	0,8	2,20	2,64
0.1.1.7.8 PATATAS FRESCAS / CONGELADAS	92.648,2	66.151,35	1,2	2,1	1,50	0,71
0.1.1.7.9 PATATAS PROCESADAS	4.869,5	25.385,35	0,5	0,1	0,58	5,21
0.1.1.8 AZUCAR/CONFITURAS/MIEL/CHOCOLATE/CON	38.807,7	141.386,83	2,5	0,9	3,21	3,64
0.1.1.8.1 AZUCAR	13.612,3	16.920,43	0,3	0,3	0,38	1,24
0.1.1.8.2 CONFITERIA/MERMELADA/MIEL	3.891,0	16.931,75	0,3	0,1	0,38	4,35
0.1.1.8.3 CHOCOLATE	7.063,5	54.495,22	1,0	0,2	1,24	7,72
0.1.1.8.4 CONFITERIA	179,3	1.519,44	0,0	0,0	0,03	8,47
0.1.1.8.5 HELADOS	14.061,5	51.519,98	0,9	0,3	1,17	3,66
0.1.1.9 PRODUCTOS ALIMENTICIOS NO NUEMRADOS	57.214,9	138.763,30	2,5	1,3	3,15	2,43
0.1.1.9.1 SALSAS	24.045,5	55.472,04	1,0	0,5	1,26	2,31
0.1.1.9.2 SAL/ESPECIAS	8.947,5	11.307,64	0,2	0,2	0,26	1,26
0.1.1.9.3 SOPAS / CALDOS	19.394,7	32.815,22	0,6	0,4	0,74	1,69
0.1.1.9.6 OTROS PRODUCTOS EN PESO	4.827,3	39.168,41	0,7	0,1	0,89	8,11
0.1.2 BEBIDAS NO ALCOHOLICAS	483.723,5	365.920,17	6,5	11,0	8,30	0,76
0.1.2.1 CAFE/TE/CACAO	11.038,6	112.860,75	2,0	0,3	2,56	10,22
0.1.2.1.1 CAFE	5.991,5	78.376,24	1,4	0,1	1,78	13,08
0.1.2.1.2 TE/INFUSIONES	447,5	13.757,03	0,2	0,0	0,31	30,74
0.1.2.1.3 CACAO	4.599,6	20.727,48	0,4	0,1	0,47	4,51
0.1.2.2 AGUA/BEBIDAS REFRESCANTES/ZUMOS	448.876,3	222.090,64	3,9	10,2	5,04	0,49
0.1.2.2.1 AGUA MINERAL	247.762,4	51.450,83	0,9	5,6	1,17	0,21
0.1.2.2.2 BEBIDAS REFRESCANTES	163.198,5	131.264,95	2,3	3,7	2,98	0,80
0.1.2.2.3 ZUMOS DE FRUTA	37.699,9	39.127,02	0,7	0,9	0,89	1,04
0.1.2.2.4 ZUMOS DE VEGETALES(N.D.)	215,5	247,85	0,0	0,0	0,01	1,15
0.1.2.3 OTROS PRODUCTOS EN VOLUMEN	23.808,5	30.968,79	0,5	0,5	0,70	1,30
0.2.1 BEBIDAS ALCOHOLICAS	111.749,5	196.461,76	3,5	2,5	4,46	1,76
0.2.1.1 ESPIRITUOSOS Y LICORES	2.528,3	25.723,12	0,5	0,1	0,58	10,17
0.2.1.2 VINOS	35.844,1	82.604,47	1,5	0,8	1,87	2,30
0.2.1.2.1. VINO SIN DOP/IGP	13.448,2	17.763,34	0,3	0,3	0,40	1,32
0.2.1.2.1.1. VINO SIN DOP/IGP	13.217,0	16.806,90	0,3	0,3	0,38	1,27
0.2.1.2.1.2. OTROS VINOS SIN DOP/IG	188,1	841,47	0,0	0,0	0,02	4,47
0.2.1.2.2. VINO CON DOP CON IGP	14.811,3	53.934,63	1,0	0,3	1,22	3,64
0.2.1.2.2.1. VINOS CON DOP	13.261,6	50.912,19	0,9	0,3	1,16	3,84
0.2.1.2.2.1.1. VINOS TRANQUIL	10.517,3	40.734,06	0,7	0,2	0,92	3,87
0.2.1.2.2.1.2. ESPUMOSOS INCI	1.337,8	5.741,51	0,1	0,0	0,13	4,29
0.2.1.2.2.1.3. VINOS DE AGUJA	445,0	1.269,67	0,0	0,0	0,03	2,85
0.2.1.2.2.1.4. VINOS LICOROSC	961,5	3.166,94	0,1	0,0	0,07	3,29
0.2.1.2.2.1.5. OTROS VINOS CC	-	-	-	-	-	-
0.2.1.2.2.2. VINO CON IGP	1.549,7	3.022,44	0,1	0,0	0,07	1,95
0.2.1.2.3. BEBIDAS DERIVADAS DE VINO	6.975,2	9.602,09	0,2	0,2	0,22	1,38
0.2.1.2.4. SIDRA	609,4	1.304,42	0,0	0,0	0,03	2,14
0.2.1.3 CERVEZAS	73.377,2	88.134,17	1,6	1,7	2,00	1,20