

[Volver página anterior](#)

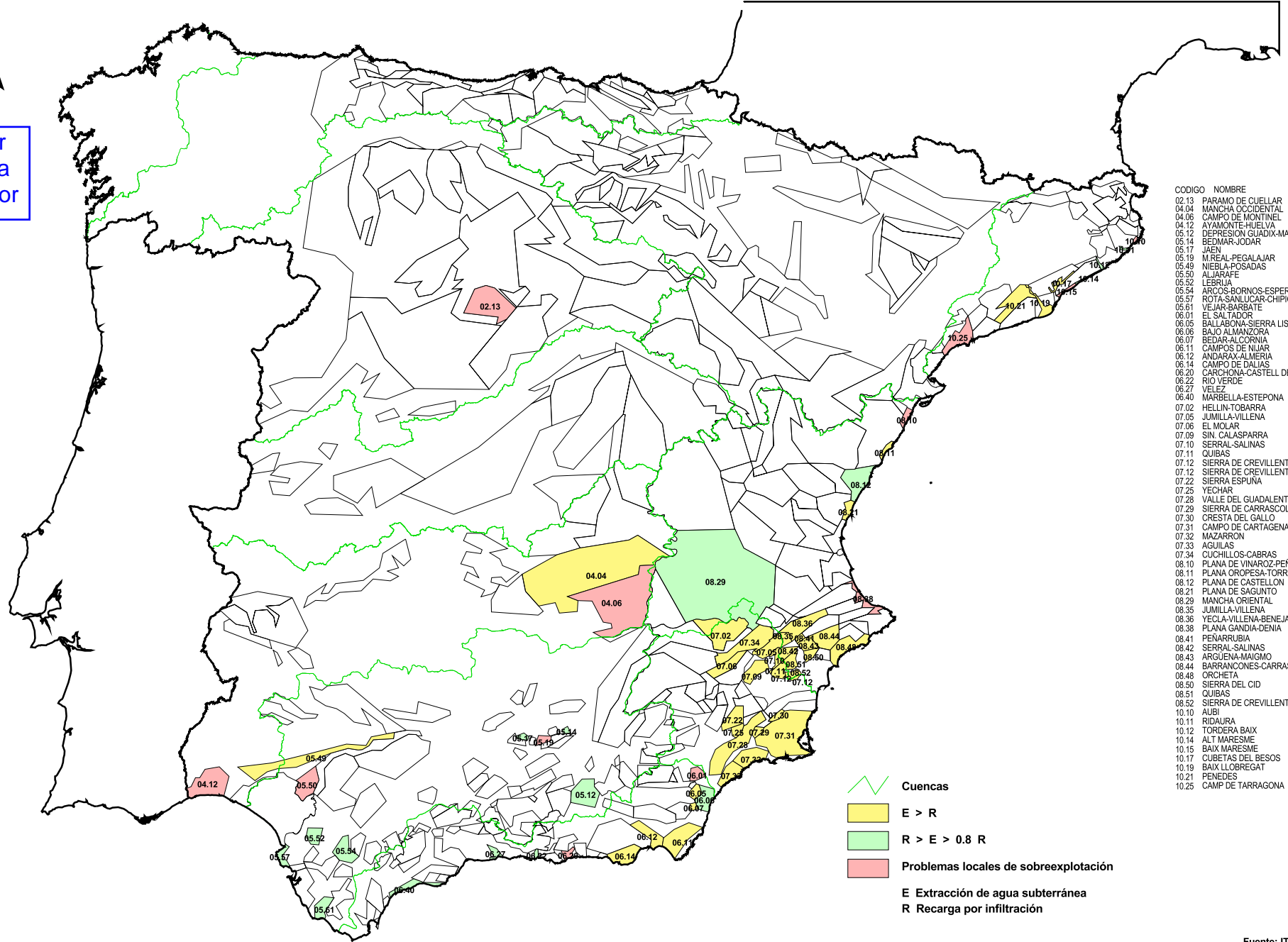

CODIGO	NOMBRE
02.13	PARAMO DE CUELLAR
04.04	MANCHA OCCIDENTAL
04.06	CAMPO DE MONTINEL
04.12	AYAMONTE-HUELVA
06.12	DEPRESION GUADIX-MARQUESADO
05.14	BEDMAR-JODAR
05.17	JAEH
05.19	M REAL-PEGALAJAR
05.49	NIEBLA-POSADAS
05.50	ALJARAFE
05.52	LEBRIJA
05.54	AROS-BORNOS-ESPERA
05.57	ROTA-SANLUCAR-CHIPIONA
05.61	VEJAR-BARBATE
06.01	EL SALTADOR
06.05	BALLABONA-SIERRA LISBONA
06.06	BAJO ALMANZORA
06.07	BEDAR-ALCORNIA
06.11	CAMPOS DE NIJAR
06.12	ANDARAX-ALMERIA
06.14	CAMPO DE DALIAS
06.20	CARCHONA-CASTELL DE FERRO
06.22	RIO VERDE
06.27	VELEZ
06.40	MARBELLA-ESTEPONA
07.02	HELLIN-TOBARRA
07.05	JUMILLA-VILLENA
07.06	EL MOLAR
07.09	SIN. CALASPARRA
07.10	SERRAL-SALINAS
07.11	QUIBAS
07.12	SIERRA DE CREVILLENTE
07.12	SIERRA DE CREVILLENTE
07.22	SIERRA ESPUÑA
07.25	YEHAR
07.28	VALLE DEL GUADALENTIN
07.29	SIERRA DE CARRASCOLL
07.30	CRESTA DEL GALLO
07.31	CAMPO DE CARTAGENA
07.32	MAZARRON
07.33	AGUILAS
07.34	CUCHILLOS-CABRAS
08.10	PLANA DE VINAROS-PENISCOLA
08.11	PLANA OROPESA-TORREBLANCA
08.12	PLANA DE CASTELLON
08.21	PLANA DE SAGUNTO
08.29	MANCHA ORIENTAL
08.35	JUMILLA-VILLENA
08.36	YECLA-VILLENA-BENEJAMA
08.38	PLANA GANDIA-DENIA
08.41	PENARRUBIA
08.42	SERRAL-SALINAS
08.43	ARGUENA-AMIGNO
08.44	BARRANCONES-CARRASQUETA
08.48	ORCHETA
08.50	SIERRA DEL CID
08.51	QUIBAS
08.52	SIERRA DE CREVILLENTE
10.10	AUBI
10.11	RIDAURA
10.12	TORDERA BAIX
10.14	ALT MARESME
10.15	BAIX MARESME
10.17	CUBETAS DEL BESOS
10.19	BAIX LLOBREGAT
10.21	PENEDES
10.25	CAMP DE TARRAGONA

Cuencas  
 E > R  
 R > E > 0.8 R  
 Problemas locales de sobreexplotación  
 E Extracción de agua subterránea  
 R Recarga por infiltración

Fuente: ITGE



**SUBSECRETARÍA**  
 DIRECCIÓN GENERAL  
 DE DESARROLLO RURAL

Edita:  
 Servicio de Información Geográfica  
 Subdirección General de Regadíos  
 e Infraestructuras Agrarias  
 Fecha: Mayo, 01

Proyección UTM.- Huso 30  
 Elipsoide Hayford  
 Escala:  
 1:5100000

**PLAN NACIONAL DE REGADIOS**  
**AGUAS SUBTERRANEAS**

UNIDADES HIDROGEOLOGICAS  
 CON PROBLEMAS DE SOBREEXPLORACIÓN  
**ESPAÑA PENINSULAR**

MAPA:  
 32  
 HOJA:  
 1