



9 de agosto 2017

Índice:

1. Precios Medios Nacionales, comentarios y gráficos

2. Precios en Mercados Representativos UE (nacionales)

- 2.1 Cereales
- 2.2 Vinos de mesa
- 2.3 Aceites y Semillas
- 2.4 Frutas y Hortalizas
- 2.5 Vacuno
- 2.6 Ovino
- 2.7 Porcino

3. Precios en Mercados Representativos UE (semana anterior)



GOBIERNO
DE ESPAÑA

MINISTERIO
DE AGRICULTURA Y PESCA,
ALIMENTACIÓN Y MEDIO AMBIENTE

SECRETARÍA GENERAL TÉCNICA

Subdirección General de Estadística

sgestadi@mapama.es

<http://www.mapama.gob.es/es/estadistica/temas/default.aspx>

Publicación elaborada por la
Secretaría General Técnica
Subdirección General de Estadística



**MINISTERIO
DE AGRICULTURA Y PESCA,
ALIMENTACIÓN Y MEDIO AMBIENTE**

Edita

© Ministerio de Agricultura y Pesca, Alimentación y Medio Ambiente
Secretaría General Técnica
Centro de Publicaciones
Catálogo de Publicaciones de la Administración General del Estado:
<http://publicacionesoficiales.boe.es/>

N.I.P.O.: 280-15-017-3

Se permite la utilización, copia o reproducción de los datos de este Boletín siempre que se cite expresamente su procedencia

PRECIOS MEDIOS NACIONALES AGRÍCOLAS

PRODUCTOS AGRÍCOLAS (especificaciones)		Semana 30 24-30/07	Semana 31 31/07-06/08	Variación semanal euros	Variación semanal %
CEREALES, alfalfa y pisa de girasol					
(1)	Trigo blando panificable (€/t)	184,59	183,35	-1,24	-0,67
(1)	Trigo duro (€/t)	235,77	236,96	1,19	0,50
(1)	Cebada pienso (€/t)	169,22	168,40	-0,82	-0,48
(1)	Cebada malta (€/t)	178,07	177,85	-0,22	-0,12
(1)	Maíz grano (€/t)	180,11	178,44	-1,67	-0,93
(4)	Arroz cáscara (€/t)	295,08	295,08	0,00	0,00
(1)	Alfalfa (€/t)	156,16	156,16	0,00	0,00
(1)	Pisa de girasol (€/t)	345,95	354,72	8,76	2,53
VINOS (sin Indicación Geográfica)					
(2)	Vino blanco (€/hgdo)	2,78	2,78	0,00	0,00
(2)	Vino tinto, 12 puntos de color (€/hgdo)	3,31	3,32	0,01	0,45
ACEITES VEGETALES					
(3)	Aceite de oliva virgen, de 0,8° a 2° (€/100 kg)	371,02	372,85	1,83	0,49
(3)	Aceite de oliva lampante, más de 2° (€/100 kg)	364,40	365,09	0,69	0,19
(3)	Aceite de orujo crudo (€/100 kg)	195,67	196,33	0,67	0,34
(3)	Aceite girasol refinado (€/100 kg)	78,83	78,08	-0,75	-0,95
FRUTAS					
(4)	Limón (€/100 kg)	40,00	37,50	-2,50	-6,25
(4)	Albaricoque (€/100 kg)	65,00	65,00	0,00	0,00
(4)	Ciruela (€/100 kg)	40,08	51,06	10,98	27,40
(4)	Melocotón (€/100 kg)	39,16	34,91	-4,24	-10,84
(4)	Plátano (€/100 kg)	21,99	20,83	-1,16	-5,28
HORTALIZAS					
(4)	Acelga (€/100kg)	45,52	47,18	1,66	3,65
(4)	Ajo seco (€/100kg)	136,25	140,47	4,22	3,10
(4)	Berenjena (€/100 kg)	50,07	43,71	-6,36	-12,71
(4)	Calabacín (€/100 kg)	41,91	43,20	1,29	3,08
(4)	Cebolla (€/100 kg)	18,47	17,36	-1,11	-6,02
(4)	Champiñón (€/100kg)	105,02	107,68	2,66	2,53
(4)	Judía verde tipo plana (€/100 kg)	212,35	216,45	4,10	1,93
(4)	Lechuga Romana (€/100 ud)	30,34	33,50	3,17	10,44
(4)	Melón, Piel de Sapo (€/100 kg)	19,66	22,36	2,70	13,75
(4)	Pepino (€/100 kg)	50,90	35,00	-15,90	-31,24
(4)	Pimiento verde tipo italiano (€/100 kg)	56,01	55,20	-0,81	-1,44
(4)	Sandía (€/100 kg)	8,52	9,88	1,35	15,85
(4)	Tomate liso (€/100 kg)	58,78	65,78	7,00	11,91
(4)	Zanahoria (€/100 kg)	15,00	12,73	-2,27	-15,11
(4)	Patata (€/100 kg)	17,90	12,67	-5,24	-29,25

Posición comercial:

(1) Entrada industria; (2) Salida bodega; (3) Salida almazara; (4) Granel: sobre árbol, finca, almacén, agricultor, alhóndiga, lonja

COMENTARIOS DE MERCADO

- **CEREALES (▼▲)**: Descenso en los precios medios de los cereales grano, excepto en el trigo duro que sube un 0,50%. Maíz grano (-0,93%), trigo blando panificable (-0,67%), cebada pienso (-0,48%) y cebada malta (-0,12%).
- **VINOS SIN DOP/IGP (▲)**: Incremento en el precio medio del vino tinto que sube un 0,45% mientras que permanece estable el precio del vino blanco.
- **ACEITES VEGETALES (▲▼)**: Ligeras subidas en los precios medios de los aceites de oliva; sin embargo desciende el precio del aceite de girasol refinado un (-0,95%). Aceite de oliva virgen 0,49%, aceite de orujo crudo 0,34% y aceite de oliva lampante 0,19%.
- **CÍTRICOS (▼)**: Baja el precio del limón (-6,25%).
- **FRUTA DE HUESO (▲▼)**: Sube el precio de la ciruela (27,40%), baja el precio del melocotón (-10,48%). El albaricoque repite cotización.
- **HORTALIZAS (▼▲)**: Entre las bajadas de precio, destacamos la del pepino (-31,24%), la zanahoria (-15,11%) y la berenjena (-12,71%). Y las subidas mas destacadas, la sandía (15,85%), melón piel de sapo (13,75%) y el tomate (11,91%). La patata baja su cotización (-29,25%).

PRECIOS MEDIOS NACIONALES AGRÍCOLAS

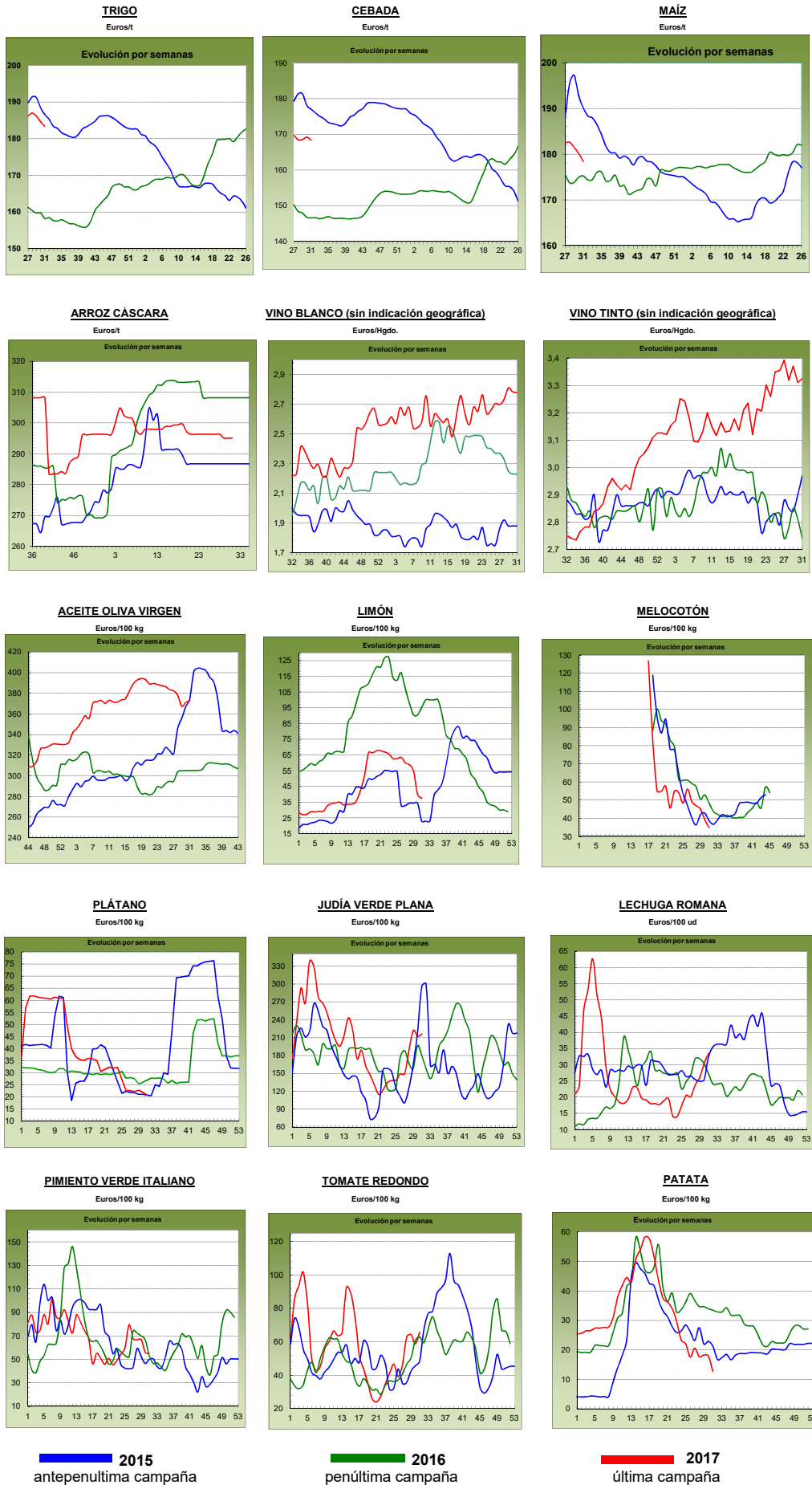

PRECIOS MEDIOS NACIONALES GANADEROS

PRODUCTOS GANADEROS (especificaciones)		Semana 30 24-30/07	Semana 31 31/07-06/08	Variación semanal euros	Variación semanal %
VACUNO					
(5)	Ternera, 180-300 kilos (€/100 kg canal)	384,08	384,18	0,10	0,03
(5)	Machos de 12 a 24 meses (Clase R) (€/100 kg canal)	377,04	377,77	0,73	0,19
(5)	Animales de 8 a 12 meses (Clase R) (€/100 kg canal)	389,18	386,33	-2,85	-0,73
(5)	Bovino vivo, conjunto categorías (€/100 kg vivo)	197,67	198,56	0,89	0,45
CORDERO					
(5)	Corderos 9-19 kilos (€/100 kg canal)	579,19	598,54	19,35	3,34
(5)	Corderos 12-16 kilos (€/100 kg canal)	556,97	575,50	18,53	3,33
PORCINO					
(5)	Porcino >60% magro (Clase S) (€/100 kg canal)	181,81	182,13	0,32	0,18
(5)	Porcino 60-55% magro (Clase E) (€/100 kg canal)	176,10	175,57	-0,53	-0,30
(5)	Porcino 55-50% magro (Clase U) (€/100 kg canal)	183,58	183,78	0,20	0,11
(5)	Porcino 50-45% magro (Clase R) (€/100 kg canal)	183,89	184,61	0,72	0,39
(5)	Lechon 20 kg (€/unidad)	39,23	35,64	-3,59	-9,15
POLLO					
(6)	Pollo, media de canales del 83% y 65% rdto. (€/100 kg canal)	178,56	176,96	-1,60	-0,90
(6)	Pollo P10 (83% rdto.) (€/100 kg canal)	177,43	177,43	0,00	0,00
(6)	Pollo P90 (65% rdto.) (€/100 kg canal)	178,70	176,90	-1,80	-1,01
HUEVOS					
(7)	Huevos, media Clase L y M (€/100 kg)	93,36	95,52	2,16	2,31
(7)	Huevos - Clase L (€/docena)	0,80	0,81	0,01	1,25
(7)	Huevos - Clase M (€/docena)	0,61	0,63	0,02	3,28
CONEJO					
(8)	Conejo 1,8-2,2 kilo, vivo (€/100 kg)	162,92	162,96	0,04	0,02
LECHE Y PRODUCTOS LÁCTEOS					
(10)	Suero de leche en polvo (€/100 kg)	81,64	89,05	7,41	9,08
(9)	Leche de vaca (€/100 litros). Fuente: FEAGA	Precio junio 2017: 31,00 €/100 litros			
MIEL					
(11)	Miel multifloral a granel (€/100 kg)	Precio mayo 2017: 301,68 €/100 kg			

Posición comercial:

- (5) Entrada matadero; (6) Salida muelle matadero; (7) Salida muelle centro de embalaje; (8) Salida granja; (9) Precio pagado al ganadero
 (10) Precio franco fábrica sin impuestos ni costes; (11) Venta a la industria o mayorista

COMENTARIOS DE MERCADO

- **VACUNO** (⇒): Estabilidad en las cotizaciones de las **canales de vacuno** (0,03% de variación en las canales de ternera y 0,19% en las de los machos 12-24 meses) salvo en las de los animales 8-12 meses, que anotan una bajada del (-0,73%) debido al descenso en la demanda de este tipo de canales. Los precios de los **animales con destino vida** registran una subida del 0,45%, manteniendo la senda alcista de las últimas semanas.
- **CORDERO** (▲): El precio de la canal de cordero sube esta semana un 3,33% debido al poco cordero existente en campo y a la gran demanda proveniente de los países musulmanes, que están rellenando sus carnicerías de cara a la Fiesta del Cordero que se celebra a principios del mes de septiembre.
- **PORCINO** (⇒): Estabilidad en las cotizaciones de las canales de porcino de capa blanca (0,09% de media en sus diferentes clasificaciones). Tanto la oferta como la demanda son limitadas, por lo que esta semana se ha logrado un cierto equilibrio entre lo que se ofrecía y se demandaba. Las cotizaciones de los **lechones base 20 kg** (▼) ceden esta semana un (-9,15%). La demanda de este animal para reemplazar al porcino de cebo que debería salir a matadero es nula, pues las altas temperaturas impiden a los cerdos coger peso y, con ello, ir a matadero. Las expectativas siguen siendo de descensos de precios, pues se están ofertando animales desde Holanda ante el exceso de estos animales al haber bajado la demanda de países como Alemania.
- **POLLOS** (▼): Bajada semanal del (-0,90%) en el precio de la canal de pollo.
- **HUEVOS** (▲): Los precios de los huevos se incrementaron esta semana (1,25% la docena de la Clase L y 3,28% la de la Clase M) debido al incremento de la demanda, principalmente desde la industria. Todavía es pronto para ver qué consecuencias tendrá la detección de huevos contaminados en Holanda y Alemania.
- **CONEJO** (⇒): Sin apenas variación en las cotizaciones del conejo vivo de granja (0,02%).
- **PRODUCTOS LÁCTEOS**: El precio del **suero de leche en polvo** (▲) subió esta semana un 9,08%.

PRECIOS MEDIOS NACIONALES GANADEROS

VACUNO VIVO

Euro/100 kg vivo

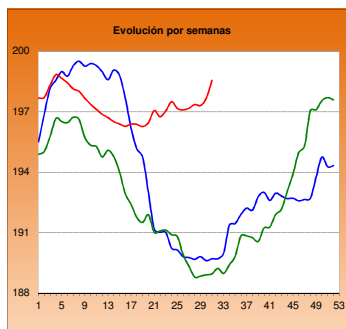

MACHOS 12-24 MESES (Clase R)

Euro/100 kg canal

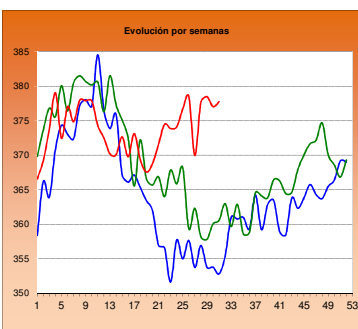

TERNERAS (Conjunto de Clases)

Euro/100 kg canal

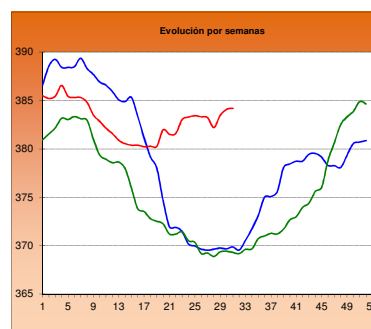

ANIMALES DE 8-12 MESES (Clase R)

Euro/100 kg canal

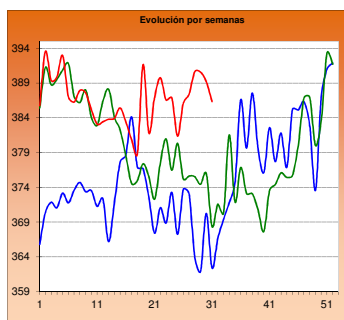

CORDERO 12-16 kilos

Euro/100 kg canal

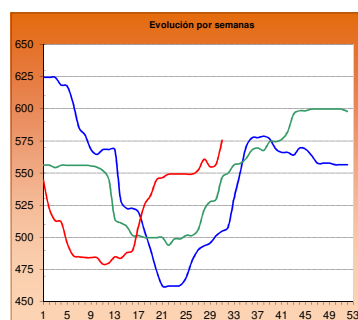

CORDERO 9-19 kilos

Euro/100 kg canal

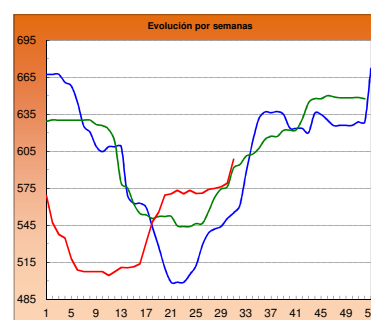

PORCINO >60% magro (Clase S)

Euro/100 kg canal

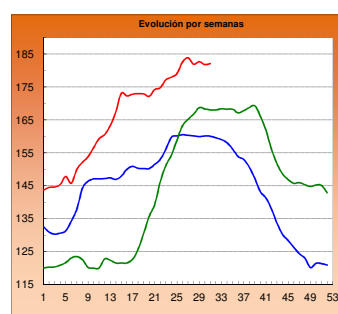

PORCINO 60-55% magro (Clase E)

Euro/100 kg canal

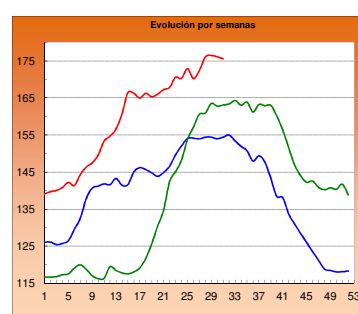

LECHONES Base 20 kg

Euro/unidad

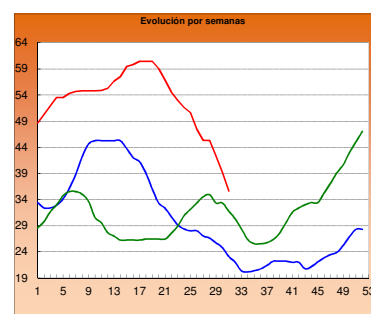

POLLO Canales del 83% y 65% rdto.

Euro/100 kg canal

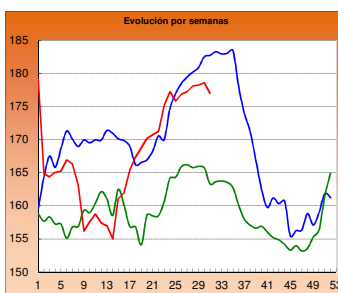

POLLO P90

Euro/100 kg canal

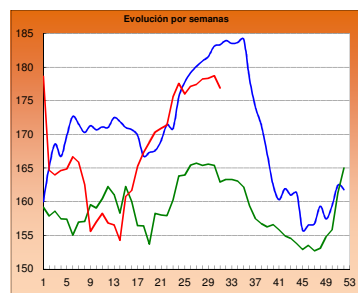

POLLO P10

Euro/100 kg canal

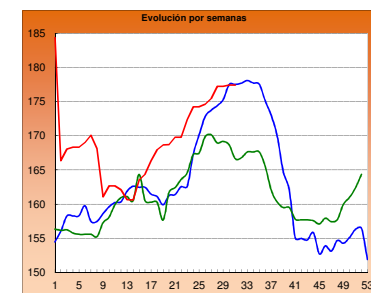

HUEVOS Clase L

Euro/ 100 kg canal

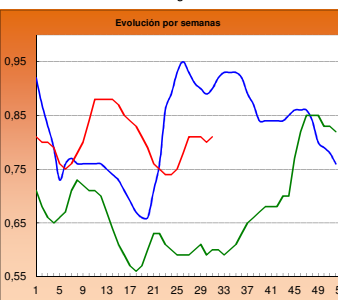

HUEVOS Clase M

Euro/ Docena

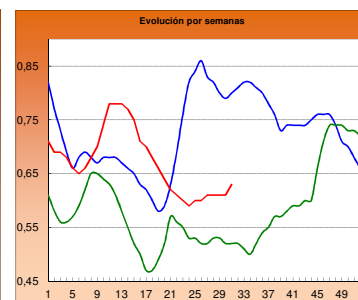

CONEJO VIVO

Euro/100 kg vivo

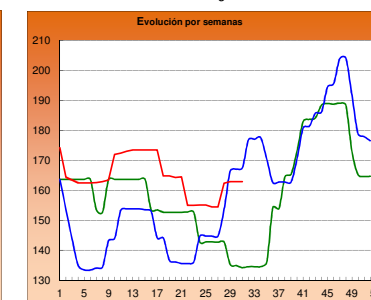
2015
2016
2017

I-2 PRECIOS EN MERCADOS REPRESENTATIVOS - CEREAL

Precios en Euro/Tonelada

REGLAMENTO (UE) N° 1272/2009 DE LA COMISION. Artículo 56, apartado 3.

Precios de comercio al por mayor. Mercancía nacional y/o importada, sobre vehículo

PRODUCTO	MERCADO REPRESENTATIVO	Semana 24-30/07 2017	Semana 31/07-06/08 2017	Variación €
Trigo Blando Panificable	Albacete	188,00	185,00	-3,00
	Ávila	191,00	191,00	0,00
	Barcelona	189,00	189,00	0,00
	Burgos	184,20	182,60	-1,60
	Cádiz	185,00	180,00	-5,00
	Huesca	176,00	176,00	0,00
	León	183,40	183,40	0,00
	Lérida	177,00	174,00	-3,00
	Madrid	196,00	196,00	0,00
	Murcia	188,00	185,00	-3,00
	Navarra	186,00	186,00	0,00
	Palencia	185,40	185,40	0,00
	Pontevedra	191,00	191,00	0,00
	Salamanca	192,20	192,20	0,00
	Segovia	189,80	189,80	0,00
	Sevilla	185,00	180,00	-5,00
	Soria	184,40	183,60	-0,80
	Tarragona	178,00	178,00	0,00
	Valladolid	184,00	182,80	-1,20
	Zamora	183,20	183,20	0,00
Trigo Duro	Cádiz	240,00	240,00	0,00
	Córdoba	243,00	243,00	0,00
	Sevilla	240,00	240,00	0,00
	Zaragoza	220,00	225,00	5,00

I-2 PRECIOS EN MERCADOS REPRESENTATIVOS - CEREAL

Precios en Euro/Tonelada

REGLAMENTO (UE) N° 1272/2009 DE LA COMISION. Artículo 56, apartado 3.**Precios de comercio al por mayor. Mercancía nacional y/o importada, sobre vehículo**

PRODUCTO	MERCADO REPRESENTATIVO	Semana 24-30/07 2017	Semana 31/07-06/08 2017	Variación €
Cebada Pienso	Albacete	162,70	161,70	-1,00
	Ávila	180,00	180,00	0,00
	Ciudad Real	168,60	167,60	-1,00
	La Coruña	168,00	168,00	0,00
	Cuenca	166,00	164,00	-2,00
	Gerona	166,00	165,00	-1,00
	Granada	166,00	166,00	0,00
	Huesca	160,00	159,00	-1,00
	León	175,00	175,00	0,00
	Lérida	163,00	162,00	-1,00
	Murcia	165,00	165,00	0,00
	Palencia	172,00	172,00	0,00
	Pontevedra	174,00	174,00	0,00
	Segovia	180,00	180,00	0,00
	Sevilla	170,00	160,00	-10,00
	Teruel	165,00	165,00	0,00
	Valladolid	176,00	176,00	0,00
Zamora	175,00	175,00	0,00	
Zaragoza	165,00	165,00	0,00	
Cebada Malta	Albacete	188,00	188,00	0,00
	Cuenca	188,00	188,00	0,00
	Huesca	182,00	182,00	0,00
	Navarra	175,00	173,00	-2,00
	Palencia	168,00	168,00	0,00
	Valladolid	167,00	167,00	0,00

I-2 PRECIOS EN MERCADOS REPRESENTATIVOS - CEREAL

Precios en Euro/Tonelada

REGLAMENTO (UE) N° 1272/2009 DE LA COMISION. Artículo 56, apartado 3.**Maíz grano, precios de comercio al por mayor. Mercancia nacional y/o importada, sobre vehículo****Arroz cáscara, arroz blanco precios salida almacén agricultor**

PRODUCTO	MERCADO REPRESENTATIVO	Semana 24-30/07 2017	Semana 31/07-06/08 2017	Variación €
Maiz Grano	Badajoz	186,00	186,00	0,00
	Barcelona	183,00	180,00	-3,00
	Cáceres	186,00	186,00	0,00
	La Coruña	173,00	173,00	0,00
	Gerona	183,00	180,00	-3,00
	Huesca	180,00	177,00	-3,00
	León	181,80	181,40	-0,40
	Lérida	175,00	174,00	-1,00
	Madrid	180,00	180,00	0,00
	Murcia	172,00	170,00	-2,00
	Navarra	182,00	178,00	-4,00
	Sevilla	183,00	180,00	-3,00
	Zaragoza	184,00	182,00	-2,00
	Arroz cáscara (Indica)	Badajoz	265,59	265,59
Sevilla		295,50	295,50	0,00
Arroz cáscara (Japónica)	Badajoz	287,36	287,36	0,00
	Sevilla	305,50	305,50	0,00
Arroz blanco (Indica)	Badajoz	569,00	569,00	0,00
	Sevilla	580,00	580,00	0,00
	Valencia	550,00	550,00	0,00
Arroz blanco (Japónica)	Badajoz	602,00	602,00	0,00
	Sevilla	610,00	610,00	0,00
	Valencia	565,00	565,00	0,00
Arroz blanco vaporizado (Indica)	Badajoz	622,75	622,75	0,00
	Valencia	595,00	595,00	0,00
Arroz partido	Badajoz	295,90	295,90	0,00
	Sevilla	318,00	318,00	0,00
	Valencia	325,00	325,00	0,00

**I-3 PRECIOS EN MERCADOS REPRESENTATIVOS
VINOS BLANCO Y TINTO SIN INDICACION GEOGRAFICA
Reglamentos UE N° 479/2008 y 144/2013**

**En €/hgdo, salida bodega, a granel, pago al contado sin I.V.A.
Precio de vino tinto referido al producto de 12 puntos de color**

PRODUCTO	MERCADO REPRESENTATIVO	Semana 24/7 - 30/7 30 2017	Semana 31/7 - 6/8 31 2017	Variación €
VINO BLANCO	Albacete	2,65	2,67	0,02
	Badajoz	2,79	2,79	0,00
	Ciudad Real	2,80	2,75	-0,05
	Cuenca	2,79	2,79	0,00
	Toledo	2,77	2,85	0,08
VINO TINTO	Albacete	3,16	3,18	0,02
	Ciudad Real	3,34	3,34	0,00
	Cuenca	3,37	3,53	0,16
	Badajoz	3,16	3,16	0,00
	Murcia	3,53	3,58	0,05
	Toledo	3,52	3,52	0,00
	Valencia	3,40	3,40	0,00

I-4 PRECIOS EN MERCADOS REPRESENTATIVOS DE ACEITES

Aceites. Precios sobre almazara, en €/100 kg, sin I.V.A.Rgtos C.E. 865/04 y 826/08

Semilla de girasol. Precios en centros de demanda, en €/100 kg, sin I.V.A. Rgto C.E.E. 3405/93

PRODUCTO Y ESPECIFICACIONES	MERCADO REPRESENTATIVO	Semana 30 24/7 - 30/7 2017	Semana 31 31/7 - 6/8 2017	Variación €
ACEITE DE OLIVA VIRGEN EXTRA Menos de 0,8°	Badajoz	382,50	382,50	0,00
	Ciudad Real	383,00	380,00	-3,00
	Córdoba	383,50	383,50	0,00
	Granada	376,00	379,00	3,00
	Jaén	380,00	382,93	2,93
	Málaga	383,00	383,00	0,00
	Sevilla	387,85	387,50	-0,35
	Tarragona Toledo	380,00 380,00	385,00 380,00	5,00 0,00
ACEITE DE OLIVA VIRGEN De 0,8° a 2°	Badajoz	362,50	367,50	5,00
	Córdoba	373,50	375,00	1,50
	Granada	363,00	365,00	2,00
	Jaén	370,00	372,22	2,22
	Sevilla	379,13	378,00	-1,13
	Cádiz	365,00	367,00	2,00
	Tarragona	370,00	375,00	5,00
	Toledo	367,00	372,00	5,00
ACEITE DE OLIVA LAMPANTE Más de 2°	Córdoba	363,00	365,50	2,50
	Granada	359,50	360,00	0,50
	Jaén	365,00	365,00	0,00
	Málaga	370,00	370,00	0,00
	Sevilla	372,32	371,50	-0,82
	Tarragona	355,00	360,00	5,00
	Badajoz	365,00	362,50	-2,50
ACEITE DE OLIVA REFINADO	Córdoba	369,00	369,00	0,00
	Jaén	375,00	370,00	-5,00
	Tarragona	370,00	372,50	2,50
ACEITE DE ORUJO CRUDO	Córdoba	198,00	197,00	-1,00
	Jaén	194,00	197,00	3,00
	Tarragona	195,00	195,00	0,00
ACEITE DE ORUJO REFINADO	Córdoba	251,00	250,00	-1,00
	Jaén	252,00	251,00	-1,00
	Tarragona	253,00	253,00	0,00
ACEITE DE GIRASOL REFINADO	Córdoba	77,50	76,63	-0,88
	Sevilla	78,98	77,62	-1,36
	Tarragona	80,00	80,00	0,00
PIPA DE GIRASOL	Andalucía	348,63	348,42	-0,21
	Centro-Norte	344,17	358,92	14,75

I-5 PRECIOS EN MERCADOS REPRESENTATIVOS - FRUTAS Y HORTALIZAS

PRECIOS DE PRODUCTOS NACIONALES
Mercados representativos de producción

Precios a la salida del centro de acondicionamiento de productos seleccionados, embalados y, en su caso, en palés (€/100 kg peso neto)

CÍTRICOS

PRODUCTO	MERCADO	VARIEDAD O TIPO	CAT.	CALIBRE	DIA/MES						
					31/7	1/8	2/8	3/8	4/8	5/8	6/8
LIMÓN	Alicante	Verna	I	3-4	--	--	--	--	120,95	--	--
NARANJA*	Valencia	Valencia Late	I	3-6	--	--	--	68,87	--	--	--

FRUTAS DE PEPITA

PRODUCTO	MERCADO	VARIEDAD O TIPO	CAT.	CALIBRE mm	DIA/MES						
					31/7	1/8	2/8	3/8	4/8	5/8	6/8
MANZANA	Lérida Zaragoza Lérida	Golden Delicious	I	70-80	49,88	50,03	49,81	49,74	50,13	--	--
		Golden Delicious	I	70-80	62,56	77,65	64,52	--	--	--	--
		Granny Smith	I	70-80	54,50	54,50	54,50	54,50	54,50	--	--
PERA	Lérida Lérida Murcia Lérida	Conferencia	I	60-65+	95,00	95,00	95,00	95,00	95,00	--	--
		Ercolini	I	50-60	82,00	79,44	78,00	78,30	76,93	--	--
		Ercolini	I	50-60	95,00	90,00	90,00	90,00	90,00	--	--
		Limonera	I	60-65	71,96	67,00	64,00	70,38	70,38	--	--
UVA DE MESA	Murcia Murcia Murcia	Crimson Seedless	I	-	175,00	170,00	170,00	175,00	175,00	--	--
		Red Globe	I	-	--	--	--	--	--	128,68	--
		Victoria	I	-	--	--	--	--	--	130,46	--

FRUTAS DE HUESO

PRODUCTO	MERCADO	VARIEDAD O TIPO	CAT.	CALIBRE	DIA/MES						
					31/7	1/8	2/8	3/8	4/8	5/8	6/8
ALBARICOQUE	Zaragoza	--	-	45-50 mm	60,58	66,06	70,22	--	--	--	--
CIRUELA	Murcia	Negra	-	40 y más	55,00	55,00	55,00	50,00	50,00	--	--
MELOCOTÓN	Murcia Lérida Zaragoza Lérida	Amarillo	I	A/B	55,00	55,00	70,00	70,00	70,00	--	--
		Pulpa Amarilla	I	A/B	54,60	54,71	54,49	54,17	54,46	--	--
		Pulpa Amarilla	I	A/B	63,51	60,72	62,68	--	--	--	--
		Pulpa Blanca	I	A/B	69,00	67,00	68,00	69,00	67,00	--	--
NECTARINA	Lérida Zaragoza Lérida	Pulpa Amarilla	I	A/B	62,13	62,12	62,27	62,68	62,68	--	--
		Pulpa Amarilla	I	A/B	57,24	60,89	--	--	--	--	--
		Pulpa Blanca	I	A/B	53,29	64,52	45,00	53,15	65,82	--	--
PARAGUAYA	Lérida Murcia Zaragoza	-	I	A/B	65,86	66,36	67,29	65,77	65,30	--	--
		-	I	A/B	65,00	65,00	65,00	65,00	65,00	--	--
		-	I	A/B	73,00	87,69	--	--	--	--	--
PLATERINA	Lérida	-	I	A/B	103,00	103,00	104,00	97,00	93,00	--	--

*Nuevo calibre de referencia desde semana 22: 3-6 (según especificaciones anexo VI del Reg. Del. Com. 2017/891)

I-5 PRECIOS EN MERCADOS REPRESENTATIVOS - FRUTAS Y HORTALIZAS

PRECIOS DE PRODUCTOS NACIONALES

Mercados representativos de producción

Precios a la salida del centro de acondicionamiento de productos seleccionados, embalados y, en su caso, en palés (€/100 kg peso neto)

HORTALIZAS

PRODUCTO	MERCADO	VARIEDAD O TIPO	CAT.	CALIBRE	DIA/MES						
					31/7	1/8	2/8	3/8	4/8	5/8	6/8
AJO	Cuenca	Blanco	-	50-60 mm	185,00	185,00	185,00	185,00	185,00	--	--
	Albacete	Morado	-	50-80 mm	150,00	150,00	150,00	150,00	150,00	--	--
	Córdoba	Morado	-	50-80 mm	260,00	260,00	265,26	260,00	260,00	--	--
	Cuenca	Morado	-	50-80 mm	330,00	330,00	330,00	330,00	330,00	--	--
	Albacete	Primavera	-	50-60 mm	120,00	120,00	120,00	120,00	120,00	--	--
	Córdoba	Spring Blanco	-	50-60 mm	170,00	170,00	170,00	170,00	170,00	--	--
	Cuenca	Spring Blanco	-	50-60 mm	180,00	180,00	180,00	180,00	180,00	--	--
	Córdoba	Spring Violeta	-	50-60 mm	170,00	170,00	170,00	170,00	170,00	--	--
	Cuenca	Spring Violeta	-	50-60 mm	150,00	150,00	150,00	150,00	150,00	--	--
	BERENJENA	Almería	--	-	39,65	39,65	43,53	52,94	60,00	78,26	--
BRÓCOLI	Murcia	--	-	65,00	65,00	65,00	65,00	70,00	70,00	--	--
CALABACÍN	Almería	--	-	21,18	21,18	32,94	27,06	24,71	25,00	--	--
CEBOLLA	Albacete	Todos los tipos y variedades	-	40-80 mm	19,25	19,25	19,25	19,25	19,25	--	--
	Ciudad Real	Todos los tipos y variedades	-	40-80 mm	20,00	20,00	20,00	20,00	20,00	--	--
	Murcia	Grano	-	-	61,00	62,00	64,00	62,00	62,00	--	--
CHAMPIÑÓN**	La Rioja	Cerrado	-	30-65 mm	213,23	213,64	210,97	212,22	212,30	--	--
JUDÍA VERDE	Almería	Plana	-	-	118,82	112,00	110,00	114,12	104,71	--	--
LECHUGA	Almería	Baby	I	-	--	--	180,00	--	--	--	--
	Murcia	Baby	I	-	--	110,00	110,00	110,00	110,00	--	--
	Almería	Iceberg	I	400g y+	103,60	--	76,20	72,98	72,64	66,84	--
	Murcia	Iceberg	I	400g y+	80,00	80,00	80,00	80,00	82,00	--	--
	Murcia	Romana	I	-	80,00	80,00	78,00	78,00	78,00	--	--
MELÓN	Ciudad Real	Todos los tipos y variedades	-	-	22,50	22,50	22,50	22,50	22,50	--	--
	Almería	Amarillo	-	-	43,17	39,42	42,80	46,09	--	--	--
	Murcia	Amarillo	-	-	25,00	25,00	25,00	25,00	25,00	--	--
	Murcia	Cantaloupe	-	-	27,00	27,00	27,00	25,00	28,00	--	--
	Murcia	Galia	-	-	25,00	25,00	25,00	23,00	23,00	--	--
	Murcia	Piel de Sapo	-	-	25,00	25,00	22,00	22,00	22,00	--	--
PEPINO	Almería	De Almería	-	350-500 g	40,00	29,41	49,41	36,47	36,47	--	--
PIMIENTO	Almería	Cuadrado Color (rojo o amarillo)	I	70 mm y +	--	--	--	--	152,00	--	--
	Murcia	Cuadrado Color (rojo o amarillo)	I	70 mm y +	79,39	78,54	72,92	74,54	72,41	--	--
	Almería	Cuadrado Verde	I	70 mm y +	50,00	66,00	72,00	83,00	81,00	--	--
	Murcia	Cuadrado Verde	I	70 mm y +	57,07	57,57	57,24	57,60	58,00	--	--
	Ciudad Real	Todos los tipos y variedades	I	40 mm y +	87,00	87,00	87,00	87,00	87,00	--	--
SANDÍA	Ciudad Real	Todos los tipos y variedades	-	-	9,00	9,00	9,00	9,00	9,00	--	--
	Almería	Sin pepitas	-	-	21,41	16,95	18,95	16,20	18,22	19,97	--
	Murcia	Sin pepitas	-	-	18,00	16,00	15,00	15,00	15,00	--	--
	Valencia	Sin pepitas	-	-	--	--	--	20,45	16,92	--	--
SETAS CULTIVADAS	Albacete	Cerradas	-	30-65 mm	260,00	260,00	260,00	260,00	260,00	--	--
	Cuenca	Cerradas	-	30-65 mm	226,45	226,45	226,45	226,45	226,45	--	--
TOMATE	Almería	Cereza	I	-	--	140,00	--	148,00	--	145,00	--
	Almería	Redondo	I	57-100mm	42,35	48,24	35,29	52,94	41,18	--	--
	Murcia	Redondo	I	57-100mm	73,15	73,08	72,30	72,17	72,26	--	--

**Nueva especificación de presentación desde semana 22: Pie cortado (anteriormente con raíz)

I-6 PRECIOS EN MERCADOS REPRESENTATIVOS VACUNO Y OVINO

A) BOVINO

1.- PRECIO MEDIO NACIONAL (Euro/100 kg Canal) DE CANALES DE BOVINO PESADO SEGÚN MODELO COMUNITARIO DE CLASIFICACIÓN (R(CE) No 1249/2008 y R(UE) No 148/2014).

CATEGORÍA	CLASE DE CONFORMACIÓN Y DE ESTADO DE ENGRASAMIENTO	Semana 24-30/07 2017	Semana 31/07-06/08 2017	Variación €
Categoría A: Canales de machos jóvenes sin castrar de más de un año y menos de dos años	Muy buena y poco cubierta (U-2)	398,69	397,47	-1,22
	Muy buena y cubierta (U-3)	392,93	389,90	-3,03
	Precio medio ponderado	395,60	393,40	-2,19
	Buena y poco cubierta (R-2)	376,13	377,04	0,91
	Buena y cubierta (R-3)	378,07	378,61	0,54
	Precio medio ponderado	377,04	377,77	0,74
	Menos buena y poco cubierta(O-2)	350,35	348,42	-1,93
Menos buena y cubierta (O-3)	350,50	355,04	4,54	
Precio medio ponderado	350,40	350,67	0,27	
Categoría D: Canales de hembras que hayan parido	Mediocre y poco cubierta (P-2)	174,17	180,21	6,04
	Mediocre y cubierta (P-3)	206,83	208,60	1,77
	Precio medio ponderado	176,33	182,08	5,76
	Buena y cubierta (R-3)	244,43	250,10	5,67
	Buena y grasa (R-4)	269,88	269,04	-0,84
	Precio medio ponderado	252,98	256,47	3,48
	Menos buena y poco cubierta(O-2)	211,81	209,15	-2,65
Menos buena y cubierta (O-3)	223,10	220,73	-2,37	
Menos buena y grasa (O-4)	265,47	277,26	11,79	
Precio medio ponderado	222,65	221,56	-1,09	
Categoría E: Canales de otras hembras (de 12 meses ó más)	Muy buena y poco cubierta (U-2)	408,46	412,63	4,17
	Muy buena y cubierta (U-3)	403,74	404,42	0,68
	Precio medio ponderado	404,57	405,87	1,30
	Buena y poco cubierta (R-2)	397,63	387,33	-10,30
	Buena y cubierta (R-3)	388,02	395,99	7,97
	Buena y grasa (R-4)	382,06	385,23	3,16
	Precio medio ponderado	388,32	394,48	6,17
Menos buena y poco cubierta(O-2)	332,42	333,66	1,24	
Menos buena y cubierta (O-3)	353,57	349,76	-3,81	
Menos buena y grasa (O-4)	371,00	371,00	0,00	
Precio medio ponderado	349,90	347,05	-2,85	
Categoría Z: Canales de animales desde 8 a menos de 12 meses	Muy buena y poco cubierta (U-2)	418,65	418,66	0,02
	Muy buena y cubierta (U-3)	404,91	404,13	-0,77
	Precio medio ponderado	411,38	410,98	-0,40
	Buena y poco cubierta (R-2)	393,15	394,11	0,95
	Buena y cubierta (R-3)	387,73	383,48	-4,25
	Precio medio ponderado	389,18	386,33	-2,86
	Menos buena y poco cubierta(O-2)	342,07	349,48	7,42
Menos buena y cubierta (O-3)	331,20	333,78	2,57	
Precio medio ponderado	337,54	342,93	5,40	

I-6 PRECIOS EN MERCADOS REPRESENTATIVOS VACUNO Y OVINO

2.-PRECIO MEDIO NACIONAL DEL BOVINO (Euro/100 kg)

BOVINO VIVO	Semana 24-30/07 2017	Semana 31/07-06/08 2017	Variación €
Machos hasta 480 Kg. vivo	225,04	225,20	0,15
Machos de más de 480 kg. vivo	205,12	205,56	0,45
Hembras que hayan parido	92,74	98,22	5,48
Otras hembras de hasta 380 Kg. vivo	228,17	228,14	-0,03
Otras hembras de más de 380 Kg. vivo	218,03	217,67	-0,36

3.-PRECIO MEDIO NACIONAL DE OTROS ANIMALES DE LA ESPECIE BOVINA ((R(UE) No 807/2013)).

OTROS BOVINOS	Semana 24-30/07 2017	Semana 31/07-06/08 2017	Variación €
Terneros de ocho días a cuatro semanas			
tipo cruzado	206,25	202,50	-3,75
tipo frisón/país	122,50	122,50	0,00
<i>Media ponderada nacional (Euro/Cabeza)</i>	164,38	162,50	-1,88
Bovinos ligeros comprendidos entre seis y doce meses			
tipo cruzado	288,82	287,37	-1,46
tipo frisón/país	161,06	159,60	-1,46
<i>Media ponderada nacional (Euro/100 kg Vivo)</i>	244,11	242,65	-1,46

B) CORDEROS

**1.-PRECIOS MEDIOS NACIONALES DE CANALES DE OVINO FRESCAS O REFRIGERADAS R(CE) N° 315/2002
Euro/100 kg Canal**

CORDEROS I y II	Semana 24-30/07 2017	Semana 31/07-06/08 2017	Variación €
Corderos I (12 a 13 kg/canal)	582,76	601,81	19,05
Corderos II (13,1 a 16 kg/canal)	531,19	549,20	18,01
<i>Media ponderada</i>	556,97	575,50	18,53

**2.-PRECIOS MEDIOS DE CANALES DE OVINO FRESCAS O REFRIGERADAS EN LOS MERCADOS NACIONALES
REPRESENTATIVOS PARA LA C.E.**

MERCADO REPRESENTATIVO Cordero 9-19 kg	Semana 24-30/07 2017	Semana 31/07-06/08 2017	Variación €
Barcelona	655,98	678,88	22,90
Madrid	632,64	632,64	0,00
Valencia	713,23	722,25	9,03
Albacete	574,58	591,90	17,32
Extremadura	570,37	590,28	19,91
Segovia	538,45	558,45	20,00
Toledo	603,80	623,80	20,00
Zaragoza	600,28	620,28	20,00
<i>Media ponderada</i>	579,19	598,54	19,35

PRECIOS EN MERCADOS REPRESENTATIVOS - PRODUCTOS GANADEROS**D-1)-CANAL PORCINO CAPA BLANCA
CLASIFICACIÓN EUROP (R(CE) No 1249/2008 y R(UE) No 148/2014)**

Euro/100 kg Canal

	Clase S			Clase E			Clase U		
	Semana 24-30/07 2017	Semana 31/07-06/08 2017	Variación €	Semana 24-30/07 2017	Semana 31/07-06/08 2017	Variación €	Semana 24-30/07 2017	Semana 31/07-06/08 2017	Variación €
PRECIO MEDIO NACIONAL	181,80	182,13	0,33	176,10	175,57	-0,52	183,58	183,78	0,20

	Clase R			Clase O			Clase P		
	Semana 24-30/07 2017	Semana 31/07-06/08 2017	Variación €	Semana 24-30/07 2017	Semana 31/07-06/08 2017	Variación €	Semana 24-30/07 2017	Semana 31/07-06/08 2017	Variación €
PRECIO MEDIO NACIONAL	183,89	184,61	0,73	181,84	182,85	1,00	169,13	168,88	-0,25

D-2)-PORCINO CEBADO

Euros/kg vivo

MERCADO REPRESENTATIVO	SELECTO			NORMAL			GRASO		
	Semana 24-30/07 2017	Semana 31/07-06/08 2017	Variación €	Semana 24-30/07 2017	Semana 31/07-06/08 2017	Variación €	Semana 24-30/07 2017	Semana 31/07-06/08 2017	Variación €
Albacete	1,56	1,56	0,00	1,53	1,53	0,00	1,50	1,50	0,00
Barcelona	--	--	--	1,50	1,50	-0,00	1,47	1,47	0,00
Huesca	1,44	1,45	0,01	1,42	1,43	0,01	1,40	1,41	0,01
Lleida	1,45	1,45	0,00	1,44	1,44	0,00	1,42	1,42	0,00
Murcia	1,48	1,48	0,00	1,47	1,47	0,00	1,46	1,46	0,00
Pontevedra	1,49	1,49	0,00	1,46	1,46	0,00	1,90	1,90	0,00
Salamanca	1,44	1,44	0,00	1,44	1,44	0,00	1,42	1,42	0,00
Segovia	1,45	1,45	0,00	1,44	1,44	0,00	1,48	1,48	0,00
Zaragoza	1,48	1,48	0,00	1,44	1,44	0,00	1,42	1,42	0,00

PRECIOS EN MERCADOS REPRESENTATIVOS - PRODUCTOS GANADEROS - PORCINO**E) - PORCINO PRECOZ
LECHONES, OTRAS CALIDADES.**

Euro/100 Kg vivo

Cerdas de Desvieje	Semana 24-30/07 2017	Semana 31/07-06/08 2017	Variación €
Cerdas de Desvieje	74,22	74,22	0,00
CERDOS CEBADOS			
Categoría U	141,36	141,51	0,15
LECHONES			
Lleida.Base 20kg de peso.	177,50	155,00	-22,50
Segovia.Base 20kg de peso.	227,50	227,50	0,00
Media nacional. Calidad Normal. Base 20 kg de peso	196,15	178,22	-17,93

F) - TRONCO IBÉRICO

Euro/100 Kg vivo

TOSTONES	Semana 24-30/07 2017	Semana 31/07-06/08 2017	Variación €
De 5 a 9 kilos	311,06	315,27	4,21
De 9 a 12 kilos	452,70	465,33	12,63
LECHONES			
Lechón Ibérico Cruzado Base 23 kg	371,29	372,45	1,16
MARRANOS			
Marranos Ibéricos de 35 a 60 kg	281,36	281,36	0,00
PRIMALES			
Primales Ibéricos de 60 a 100 kg	--	--	--
CERDO CEBADO			
Cerdo Cebado (Intensivo)	209,82	210,69	0,87
Cerdo Cebado de Campo (Extensivo)	224,11	224,97	0,86
Cerdo Cebado de Bellota 100% Ibérico	--	--	--
DESVIEJE			
Reproductores de desvieje	121,74	121,74	0,00
REPRODUCTORES			
Reproductores >6 meses	341,21	341,21	0,00
CASTRONAS			
Castronas	97,83	97,83	0,00

Denominaciones de acuerdo con la Norma de Calidad (RD 4/2014)

PRECIOS DE MERCADO. PAÍSES MIEMBROS UE

Semana 30 (del 24 al 30 de julio). Año 2017

**1.- PRECIO MEDIO NACIONAL (EUROS\100 kg CANAL) DE CANALES DE BOVINO PESADO
SEGÚN MODELO COMUNITARIO DE CLASIFICACIÓN (R(CE) No 1249/2008 y R(UE) No 148/2014)
(Euros/100 kg)**

CATEGORIA	CLASE DE CONFORMACIÓN Y DE ESTADO DE ENGRASAMIENTO	Alemania (DE)	Irlanda (IE)	España (ES)	Francia (FR)	Italia (IT)	Polonia (PL)	Portugal (PT)	Reino Unido (UK)	UE-28	% España / UE
Categoría A: Canales de machos jóvenes sin castrar de más de 12 y menos de 24 meses	Muy buena y poco cubierta (U-2)	384,0	400,4	398,7	411,0	415,8	328,3	378,6	413,4	398,5	0,0
	Muy buena y cubierta (U-3)	381,1	402,8	392,9	394,0	414,8	334,7	377,0	412,4	390,6	0,6
	Buena y poco cubierta (R-2)	378,1	390,6	376,1	381,0	370,7	323,8	362,4	403,6	370,9	1,4
	Buena y cubierta (R-3)	373,6	392,4	378,1	376,0	385,9	321,7	367,3	405,3	375,1	0,8
	Menos buena y poco cubierta (O-2)	342,7	369,2	350,4	324,0	312,2	307,5	327,4	358,6	336,0	4,3
	Menos buena y cubierta (O-3)	347,8	372,8	350,5	321,0	316,6	312,0	341,8	366,3	343,7	2,0
	Categoría A		370,0	390,3	379,9	379,8	406,1	315,5	360,4	389,9	372,8
Categoría D: Hembras paridas	Buena y cubierta (R-3)	339,1	342,0	244,4	378,0	299,3	284,0	232,3	336,7	350,2	-30,2
	Buena y grasa (R-4)	339,7	341,0	269,9	360,0	292,3	287,3	232,3	335,0	325,4	-17,1
	Menos buena y poco cubierta (O-2)	312,4	316,4	211,8	326,0	241,2	265,8	206,7	299,6	272,1	-22,2
	Menos buena y cubierta (O-3)	317,2	322,1	223,1	325,0	274,0	272,9	200,3	313,4	296,9	-24,9
	Menos buena y grasa (O-4)	322,8	322,1	265,5	317,0	290,3	279,0	207,3	315,3	305,1	-13,0
	Mediocre y poco cubierta (P-2)	252,8	295,2	174,2	262,0	218,0	225,0	187,2	267,3	241,4	-27,9
	Mediocre y cubierta (P-3)	262,9	315,6	206,8	287,0	249,1	231,8	193,4	284,2	279,2	-25,9
Categoría D		307,0	319,4	223,3	325,0	242,7	263,2	198,5	305,0	291,7	-23,4
Categoría E: Hembras de más de 12 meses	Muy buena y poco cubierta (U-2)	379,2	415,4	408,5	440,0	426,5	308,7	385,6	426,1	417,9	-2,3
	Muy buena y cubierta (U-3)	372,2	419,6	403,7	446,0	461,1	315,1	385,5	432,5	424,5	-4,9
	Buena y poco cubierta (R-2)	370,5	399,7	397,6	383,0	414,2	310,8	376,7	412,4	379,1	4,9
	Buena y cubierta (R-3)	367,4	406,5	388,0	391,0	406,2	314,4	367,2	421,0	387,7	0,1
	Buena y grasa (R-4)	361,5	405,7	382,1	365,0	376,6	312,3	374,0	422,1	406,5	-6,0
	Menos buena y poco cubierta (O-2)	307,3	377,0	332,4	308,0	287,6	286,3	347,4	367,1	313,7	6,0
	Menos buena y cubierta (O-3)	318,8	389,9	353,6	335,0	296,3	294,1	335,8	399,3	345,7	2,3
	Menos buena y grasa (O-4)	323,7	389,2	371,0	319,0	300,1	296,5	360,0	408,5	384,4	-3,5
	Categoría E		352,5	401,6	392,5	404,7	436,1	299,9	365,6	416,4	389,4
Categoría Z: Canales de machos y hembras de más de 8 y menos de 12 meses	Muy buena y poco cubierta (U-2)		395,5	418,7		517,8		381,6	390,7	437,3	-4,3
	Muy buena y cubierta (U-3)		401,1	404,9		413,8		380,7	335,8	404,2	0,2
	Buena y poco cubierta (R-2)	320,8	346,7	393,2		421,9	315,1	350,6	386,3	385,2	2,1
	Buena y cubierta (R-3)		404,9	387,7		462,9	320,5	370,1	398,1	390,9	-0,8
	Menos buena y poco cubierta (O-2)	268,8	354,4	342,1		433,4	309,2	312,0	339,5	350,1	-2,3
	Menos buena y cubierta (O-3)		377,4	331,2		161,3	273,3	342,5	341,0	339,1	-2,3
	Categoría Z		288,9	375,5	370,4		486,8	303,2	334,0	346,3	372,8

**2.- PRECIO MEDIO NACIONAL DE ANIMALES VIVOS DE LA ESPECIE BOVINA EN MERCADOS REPRESENTATIVOS
(R(UE) Nº 807/2013)**

CATEGORIA	Alemania (DE)	Irlanda (IE)	España (ES)	Francia (FR)	Italia (IT)	Polonia (PL)	Reino Unido (UK)	UE-28	% España / UE
Bovinos de más de 6 y menos de 12 meses (Euros/100 kg vivo) (Media ponderada Frison y Cruzado)	179,00	236,00	245,56	270,00	291,00	240,56	204,27	236,32	3,91
Terminos de 8 días a 4 semanas (Euros/cabeza):									
. FRISON/PAIS	140,10	183,61	128,75	90,00	158,10	142,45	62,69	130,40	-1,26
. CRUZADO	205,00	276,45	215,00	236,00	273,41	186,08	281,99	241,12	-10,83

PRECIOS DE MERCADO. PAÍSES MIEMBROS UE
Semana 30 (del 24 al 30 de julio). Año 2017

B) OVINO

PRECIO MEDIO NACIONAL DE CANALES DE OVINO EN MERCADOS REPRESENTATIVOS (R(CE) No 315/2002)
(EUROS\100 kg CANAL)

CATEGORIA	Bélgica (BE)	Alemania (DE)	España (ES)	Francia (FR)	Irlanda (IE)	Italia (IT)	Holanda (NL)	Polonia (PL)	Portugal (PT)	Reino Unido (UK)	UE-28	% España / UE
Canales de Corderos Pesados (=>13 kg)	528,70	569,83	531,19	654,00	459,93	481,00	559,18	322,69		500,84	520,55	2,04
Canales de Corderos Ligeros (<13 kg)			582,76			602,00		415,08	413,20		541,47	7,63

CATEGORIA	Bulgaria (BG)	Estonia (EE)	Grecia (EL)	Croacia (HR)	Letonia (LV)	Hungría (HU)	Rumanía (RO)	Eslovenia (SI)	Eslovaquia (SK)	UE-28	% Croacia/UE
Canales de Corderos Pesados (=>13 kg)		(**)		572,90	294,49		201,33		0,00	520,55	10,06
Canales de Corderos Ligeros (<13 kg)	563,47	(*)	474,95	621,96	370,52	575,78	328,61	511,87	433,00	541,47	14,86

(*) Número no significativo de corderos sacrificados

(**) Precio Confidencial

C) PORCINO

PRECIO MEDIO NACIONAL DE LA ESPECIE PORCINA, SEGÚN MODELO COMUNITARIO DE CLASIFICACIÓN (R(CE) No 1249/2008 y R(UE) No 148/2014)
(EUROS\100 kg CANAL)

CATEGORIA	Bélgica (BE)	Alemania (DE)	España (ES)	Francia (FR)	Irlanda (IE)	Italia (IT)	Holanda (NL)	Polonia (PL)	Portugal (PT)	Reino Unido (UK)	UE-28	% España / UE
Porcino. Clase S (>60% magro)	159,20	178,46	181,81	168,00	170,97		153,63	170,46	200,00	186,69	174,78	4,02
Porcino. Clase E (60-55% magro)	149,40	173,91	176,10	160,00	169,56	178,00	152,49	168,26	199,00	183,93	170,09	3,53
Porcino. Clase R (50-45% magro)		146,31	183,89			223,00				176,60	188,15	-2,27
Lechones (Euros/unidad)	52,50	62,60	39,23	32,80		90,95	44,25	47,25	40,00	66,98	50,71	-22,63

D) POLLOS Y HUEVOS

PRECIO MEDIO NACIONAL DE CANALES DE POLLOS (65% RENDIMIENTO), Y DE HUEVOS, MEDIA DE LAS CLASES L Y M
SEGÚN MODELO COMUNITARIO DE CLASIFICACIÓN (R(CE) N° 546/2003)

CATEGORIA	Bélgica (BE)	Alemania (DE)	España (ES)	Francia (FR)	Irlanda (IE)	Italia (IT)	Holanda (NL)	Polonia (PL)	Portugal (PT)	Reino Unido (UK)	UE-28	% España / UE
Pollos. 65% de rendimiento (Euros/100kg canal)	166,00	268,00	178,70	230,00	97,86	195,00	171,00	127,69	172,00	148,27	183,34	-2,53
Huevos. Media Clases L y M (Euros/100 kg)	96,84	114,95	93,36	109,35	133,93	162,50	93,00	128,98	109,79	103,35	117,45	-20,51



GOBIERNO
DE ESPAÑA

MINISTERIO
DE AGRICULTURA Y PESCA,
ALIMENTACIÓN Y MEDIO AMBIENTE