



15 de marzo 2017

Índice:

1. Precios Medios Nacionales, comentarios y gráficos

2. Precios en Mercados Representativos UE (nacionales)

- 2.1 Cereales
- 2.2 Vinos de mesa
- 2.3 Aceites y Semillas
- 2.4 Frutas y Hortalizas
- 2.5 Vacuno
- 2.6 Ovino
- 2.7 Porcino

3. Precios en Mercados Representativos UE (semana anterior)



GOBIERNO
DE ESPAÑA

MINISTERIO
DE AGRICULTURA Y PESCA,
ALIMENTACIÓN Y MEDIO AMBIENTE

SECRETARÍA GENERAL TÉCNICA

Subdirección General de Estadística

sgestadi@mapama.es

<http://www.mapama.gob.es/es/estadistica/temas/default.aspx>

Publicación elaborada por la
Secretaría General Técnica
Subdirección General de Estadística



**MINISTERIO
DE AGRICULTURA Y PESCA,
ALIMENTACIÓN Y MEDIO AMBIENTE**

Edita

© Ministerio de Agricultura y Pesca, Alimentación y Medio Ambiente
Secretaría General Técnica
Centro de Publicaciones
Catálogo de Publicaciones de la Administración General del Estado:
<http://publicacionesoficiales.boe.es/>

N.I.P.O.: 280-15-017-3

Se permite la utilización, copia o reproducción de los datos de este Boletín siempre que se cite expresamente su procedencia

PRECIOS MEDIOS NACIONALES AGRÍCOLAS

PRODUCTOS AGRÍCOLAS (especificaciones)		Semana 09 27/02-05/03	Semana 10 06-12/03	Variación semanal euros	Variación semanal %
CEREALES, alfalfa y pipa de girasol					
(1)	Trigo blando panificable (€/t)	169,32	170,07	0,75	0,44
(1)	Trigo duro (€/t)	213,17	207,71	-5,46	-2,56
(1)	Cebada pienso (€/t)	153,80	153,95	0,15	0,10
(1)	Cebada malta (€/t)	157,21	157,21	0,00	0,00
(1)	Maíz grano (€/t)	177,70	177,73	0,03	0,02
(4)	Arroz cáscara (€/t)	296,32	297,92	1,60	0,54
(1)	Alfalfa (€/t)	150,47	152,50	2,03	1,35
(1)	Pipa de girasol (€/t)	361,96	361,68	-0,28	-0,08
VINOS (sin Indicación Geográfica)					
(2)	Vino blanco (€/hgdo)	2,58	2,76	0,18	6,82
(2)	Vino tinto, 12 puntos de color (€/hgdo)	3,13	3,20	0,07	2,23
ACEITES VEGETALES					
(3)	Aceite de oliva virgen, de 0,8° a 2° (€/100 kg)	373,01	370,21	-2,80	-0,75
(3)	Aceite de oliva lampante, más de 2° (€/100 kg)	365,81	362,14	-3,68	-1,00
(3)	Aceite de orujo crudo (€/100 kg)	183,67	192,50	8,83	4,81
(3)	Aceite girasol refinado (€/100 kg)	85,26	84,24	-1,02	-1,20
FRUTAS					
(4)	Limón (€/100kg)	34,11	34,59	0,48	1,40
(4)	Naranja (€/100 kg)	29,74	30,47	0,72	2,43
(4)	Manzana Golden (€/100kg)	30,34	28,38	-1,96	-6,46
(4)	Pera Blanquilla (€/100kg)	53,73	53,73	0,00	0,00
(4)	Aguacate (€/100 kg)	222,71	224,17	1,46	0,66
(4)	Plátano (€/100 kg)	61,29	60,92	-0,37	-0,60
HORTALIZAS					
(4)	Acelga (€/100kg)	56,63	54,10	-2,53	-4,47
(4)	Alcachofa (€/100 kg)	70,78	64,41	-6,37	-9,00
(4)	Berenjena (€/100 kg)	29,30	35,66	6,36	21,69
(4)	Calabacín (€/100 kg)	36,20	34,21	-1,98	-5,48
(4)	Cebolla (€/100 kg)	16,29	22,22	5,93	36,38
(4)	Champiñón (€/100kg)	114,61	111,63	-2,98	-2,60
(4)	Coliflor (€/100kg)	35,47	37,05	1,58	4,46
(4)	Fresón (€/100 kg)	184,00	130,00	-54,00	-29,35
(4)	Judía verde tipo plana (€/100 kg)	252,65	226,51	-26,13	-10,34
(4)	Lechuga Romana (€/100 ud)	22,25	20,15	-2,10	-9,45
(4)	Pepino (€/100 kg)	98,99	75,90	-23,08	-23,32
(4)	Pimiento verde tipo italiano (€/100 kg)	85,11	92,25	7,14	8,39
(4)	Tomate liso (€/100 kg)	56,03	60,03	4,00	7,14
(4)	Zanahoria (€/100 kg)	17,07	23,29	6,22	36,41
(4)	Patata (€/100 kg)	31,02	37,95	6,93	22,35

Posición comercial:

(1) Entrada industria; (2) Salida bodega; (3) Salida almazara; (4) Granel: sobre árbol, finca, almacén, agricultor, alhóndiga, lonja

COMENTARIOS DE MERCADO

- **CEREALES (▲ ▼)**: Ligeros incrementos y mantenimiento en los precios medios de los cereales grano, excepto en trigo duro que desciende un (-2,56%). Arroz cáscara 0,54%, trigo blando panificable 0,44%, cebada pienso 0,10% y maíz grano 0,02%.
- **VINOS SIN DOP/IGP (▲)**: Continúa el incremento en los precios medios de los vinos sin DOP/IGP, siendo más significativo en el vino blanco 6,82%. El vino tinto sube un 2,23%.
- **ACEITES VEGETALES (▼ ▲)**: Cambio de tendencia en los precios medios de los aceites, excepto en el aceite de orujo crudo que sube un 4,81%. Aceite de oliva virgen (-0,75%), aceite de oliva lampante (-1,0%) y aceite de girasol refinado (-1,20%).
- **CÍTRICOS (▲)**: De nuevo esta semana se observan incrementos, no muy acentuados, en los precios medios en origen de los productos cítricos de referencia: naranja tipo Navel (2,43%) y limón (1,40%).
- **FRUTA DE PEPITA (▼)**: En los mercados de fruta de pepita, vuelve a descender esta semana la cotización de la manzana Golden (-6,46%), mientras que no se mueve la de la pera Blanquilla.
- **HORTALIZAS (▼ ▲)**: Tras las fuerte variaciones de enero y febrero, se observa ya una tendencia a la estabilización de la mayoría de los mercados de hortalizas en los que, pese a que predominan aún los productos con precios medios en descenso, cada vez son más los que van invirtiendo tal tendencia. Entre los primeros — descontado el fresón (-29,35%), cuya cotización, lógicamente, baja a medida que avanza su campaña, por la cada vez mayor llegada de producto a los mercados—, destacan esta semana el pepino (-23,32%), la judía verde plana (-10,34%) y la alcachofa (-9%). Entre las subidas, cabe reseñar las de la berenjena (21,69%), el pimiento verde italiano (8,39%) y el tomate redondo liso (7,14%). En continuidad con el proceso, referido la semana anterior, por el que se produce, a estas alturas de temporada, un desplazamiento de mayores volúmenes de comercialización hacia los mercados del sur, más cotizados, nuevamente se registran esta semana incrementos importantes en los precios medios en origen de zanahoria (36,41%), cebolla (36,38%) y patata (22,35%).

PRECIOS MEDIOS NACIONALES AGRÍCOLAS

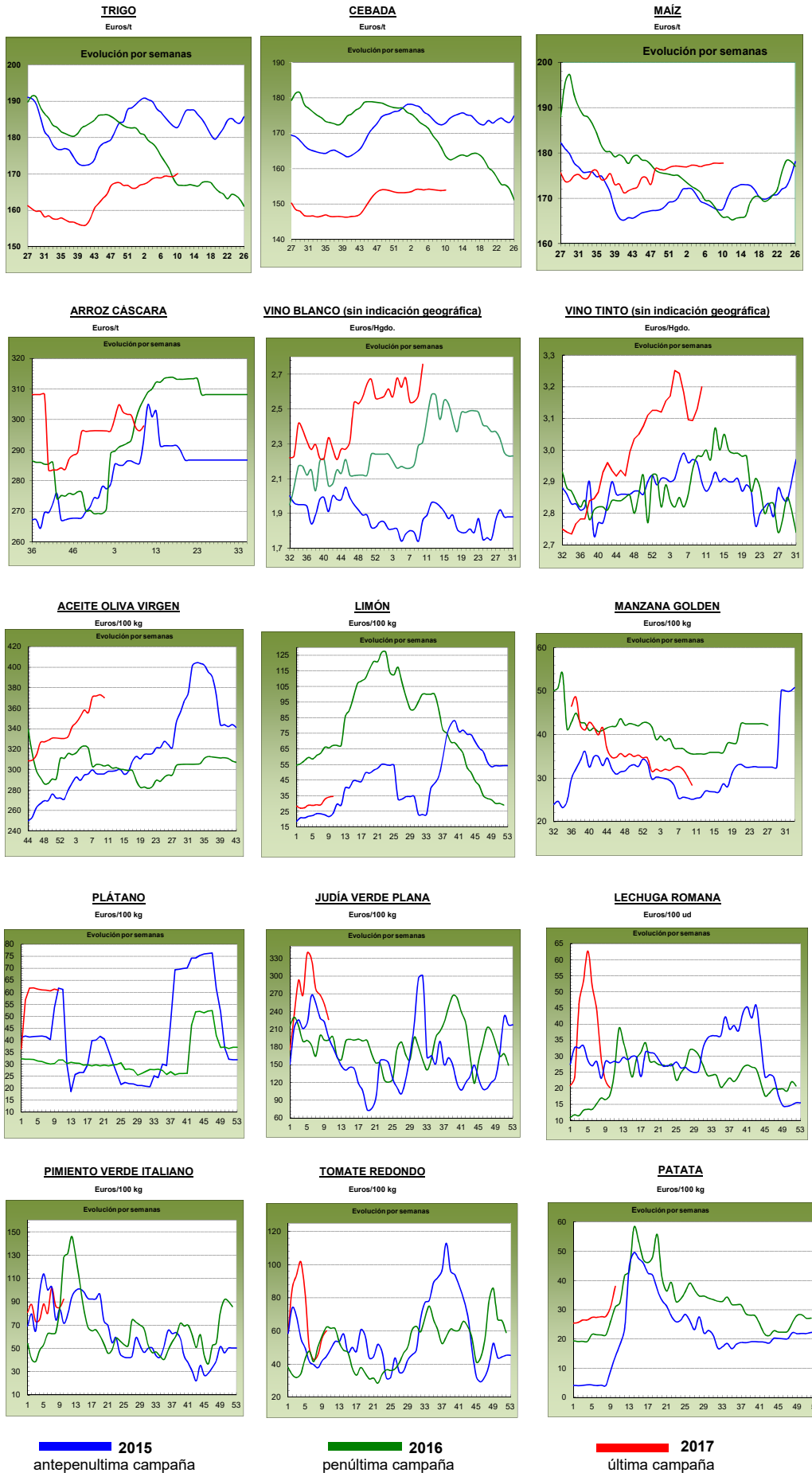

PRECIOS MEDIOS NACIONALES GANADEROS

PRODUCTOS GANADEROS (especificaciones)		Semana 09 27/02-05/03	Semana 10 06-12/03	Variación semanal euros	Variación semanal %
VACUNO					
(5)	Ternera, 180-300 kilos (€/100 kg canal)	383,49	382,84	-0,65	-0,17
(5)	Machos de 12 a 24 meses (Clase R) (€/100 kg canal)	377,89	377,86	-0,03	-0,01
(5)	Animales de 8 a 12 meses (Clase R) (€/100 kg canal)	387,57	385,16	-2,41	-0,62
(5)	Bovino vivo, conjunto categorías (€/100 kg vivo)	197,67	197,37	-0,30	-0,15
CORDERO					
(5)	Corderos 9-19 kilos (€/100 kg canal)	507,46	507,46	0,00	0,00
(5)	Corderos 12-16 kilos (€/100 kg canal)	484,23	484,23	0,00	0,00
PORCINO					
(5)	Porcino >60% magro (Clase S) (€/100 kg canal)	153,79	156,56	2,77	1,80
(5)	Porcino 60-55% magro (Clase E) (€/100 kg canal)	147,46	149,56	2,10	1,42
(5)	Porcino 55-50% magro (Clase U) (€/100 kg canal)	154,67	156,25	1,58	1,02
(5)	Porcino 50-45% magro (Clase R) (€/100 kg canal)	155,86	156,86	1,00	0,64
(5)	Lechon 20 kg (€/unidad)	54,79	54,79	0,00	0,00
POLLO					
(6)	Pollo, media de canales del 83% y 65% rdto. (€/100 kg canal)	156,19	157,60	1,41	0,90
(6)	Pollo P10 (83% rdto.) (€/100 kg canal)	161,09	162,67	1,58	0,98
(6)	Pollo P90 (65% rdto.) (€/100 kg canal)	155,59	156,98	1,39	0,89
HUEVOS					
(7)	Huevos, media Clase L y M (€/100 kg)	98,84	104,40	5,56	5,63
(7)	Huevos - Clase L (€/docena)	0,80	0,84	0,04	5,00
(7)	Huevos - Clase M (€/docena)	0,70	0,74	0,04	5,71
CONEJO					
(8)	Conejo 1,8-2,2 kilo, vivo (€/100 kg)	163,50	172,04	8,54	5,22
LECHE Y PRODUCTOS LÁCTEOS					
(10)	Suero de leche en polvo (€/100 kg)	82,82	90,25	7,43	8,97
(9)	Leche de vaca (€/100 litros). Fuente: FEGA	Precio enero 2017: 31,60 €/100 litros			
MIEL					
(11)	Miel multifloral a granel (€/100 kg)	Precio enero 2017: 290,71 €/100 kg			

Posición comercial:

- (5) Entrada matadero; (6) Salida muelle matadero; (7) Salida muelle centro de embalaje; (8) Salida granja; (9) Precio pagado al ganadero
 (10) Precio franco fábrica sin impuestos ni costes; (11) Venta a la industria o mayorista

COMENTARIOS DE MERCADO

- **VACUNO (▼)**: Las cotizaciones de las **canales de vacuno** siguen registrando leves descensos, manteniendo la tónica general de las últimas semanas. Así, se anotan disminuciones de precios en las canales de terneras (-0,17%), en las de los machos 12-24 meses (-0,01%) y en las de los animales 8-12 meses (-0,62%). Las cotizaciones de los **animales con destino vida** recogen la tendencia de las últimas semanas y anotan un descenso del (-0,15%).
- **CORDERO (=)**: La escasez de demanda, tanto nacional como internacional, mantiene las cotizaciones de las canales de cordero en los mismos niveles que en la semana anterior (0,00%). Los precios se encuentran en torno al (-19,00%) respecto a la misma semana de 2016.
- **PORCINO (▲)**: Subida media del 1,22% en las cotizaciones de las **canales de porcino de capa blanca**. La oferta está disminuyendo en cuanto a pesos se refiere y la demanda sigue muy elevada, sobre todo desde China, por lo que los precios suben en todas las plazas europeas. Sigue muy activa la comercialización de los **lechones base 20 kg (=)**, con la demanda superior a la oferta aunque los precios sean tan elevados. Esta semana, las cotizaciones no varían (0,00%). Sigue el buen ritmo de sacrificios del porcino de cebo por lo que se cubren las plazas vacías con lechón nacional.
- **POLLOS (▲)**: Los descensos de precios de las canales de pollo de la semana anterior se corrigen parcialmente en ésta, anotándose una subida del 0,90%. La demanda ha superado la oferta y el consumo sigue a buenos niveles.
- **HUEVOS (▲)**: Se mantiene la tendencia alcista en cuanto a los precios de los huevos se refiere (5,00% en la Clase L y 5,71% en la Clase M). La demanda supera claramente a la oferta y la comercialización se mantiene a buen ritmo.
- **CONEJO (▲)**: Tras varias semanas de repetición de cotizaciones, el precio del conejo vivo de granja anota una subida del 5,22%, si bien es que este comportamiento es debido más a un descenso en la oferta que a un incremento de la demanda.
- **PRODUCTOS LÁCTEOS (▲)**: Nueva subida del precio del **suero de leche en polvo** (8,97% esta semana).

PRECIOS MEDIOS NACIONALES GANADEROS

VACUNO VIVO

Euro/100 kg vivo

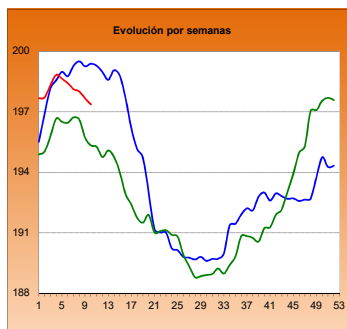

MACHOS 12-24 MESES (Clase R)

Euro/100 kg canal

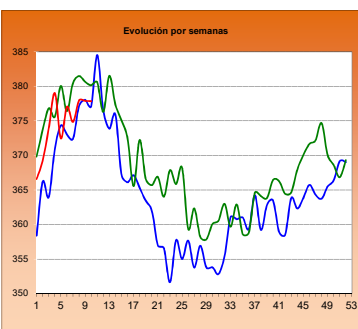

TERNERAS (Conjunto de Clases)

Euro/100 kg canal

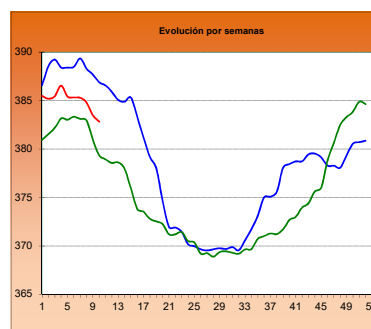

ANIMALES DE 8-12 MESES (Clase R)

Euro/100 kg canal

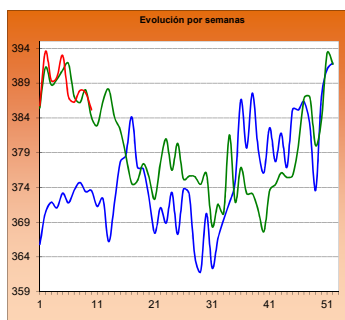

CORDERO 12-16 kilos

Euro/100 kg canal

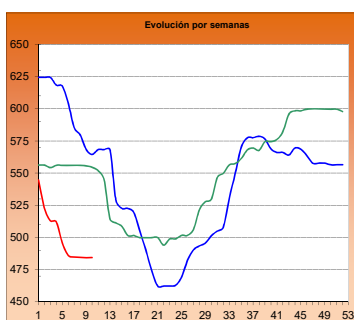

CORDERO 9-19 kilos

Euro/100 kg canal

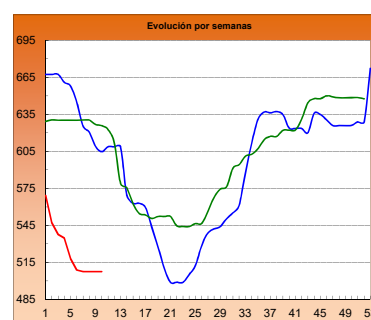

PORCINO >60% magro (Clase S)

Euro/100 kg canal

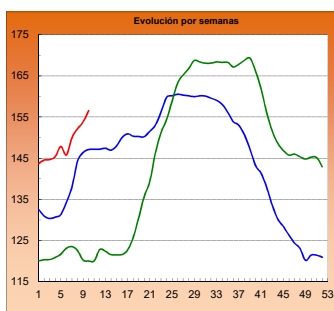

PORCINO 60-55% magro (Clase E)

Euro/100 kg canal

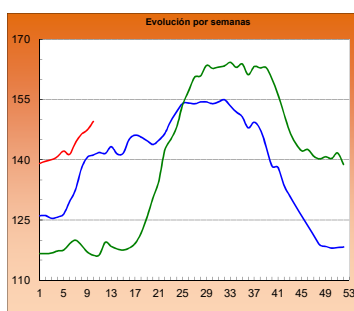

LECHONES Base 20 kg

Euro/unidad

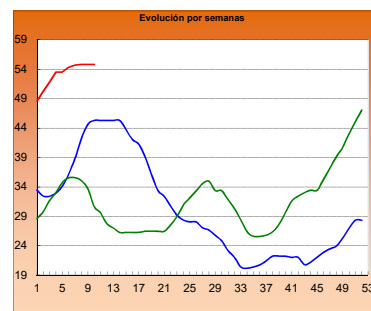

POLLO Canales del 83% y 65% rdto.

Euro/100 kg canal

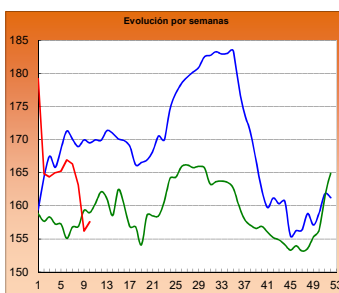

POLLO P90

Euro/100 kg canal

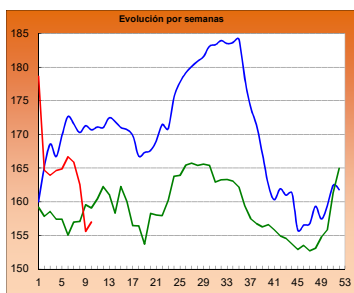

POLLO P10

Euro/100 kg canal

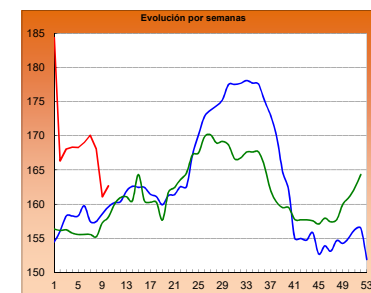

HUEVOS Clase L

Euro/ 100 kg canal

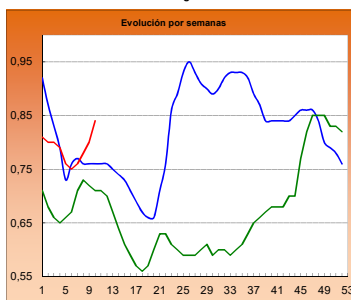

HUEVOS Clase M

Euro/ Docena

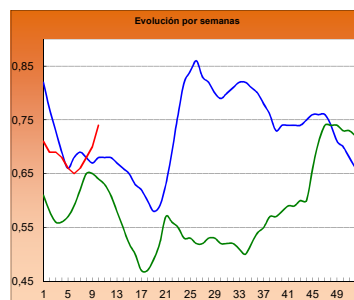

CONEJO VIVO

Euro/100 kg vivo

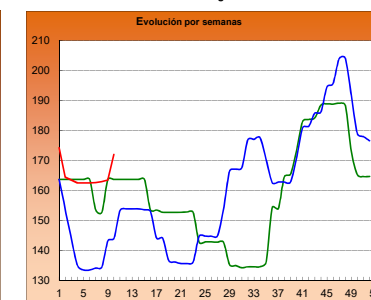

2015

2016

2017

I-2 PRECIOS EN MERCADOS REPRESENTATIVOS - CEREAL

Precios en Euro/Tonelada

REGLAMENTO (UE) N° 1272/2009 DE LA COMISION. Artículo 56, apartado 3.

Precios de comercio al por mayor. Mercancia nacional y/o importada, sobre vehículo

PRODUCTO	MERCADO REPRESENTATIVO	Semana 27/02-05/03 2017	Semana 06-12/03 2017	Variación €
Trigo Blando Panificable	Albacete	164,00	164,00	0,00
	Ávila	159,00	159,00	0,00
	Barcelona	191,00	191,00	0,00
	Burgos	156,80	156,80	0,00
	Cádiz	--	182,00	--
	Huesca	170,00	170,00	0,00
	León	163,50	163,50	0,00
	Lérida	180,00	181,00	1,00
	Madrid	164,00	165,00	1,00
	Murcia	182,00	182,00	0,00
	Navarra	168,00	167,00	-1,00
	Palencia	159,00	159,00	0,00
	Pontevedra	177,00	177,00	0,00
	Salamanca	160,00	160,00	0,00
	Segovia	161,00	161,00	0,00
	Sevilla	182,00	182,00	0,00
	Soria	166,20	166,20	0,00
	Tarragona	180,00	182,00	2,00
	Valladolid	158,10	156,50	-1,60
	Zamora	160,40	160,40	0,00
Trigo Duro	Cádiz	215,00	205,00	-10,00
	Córdoba	220,00	220,00	0,00
	Pontevedra	--	205,00	--
	Sevilla	215,00	205,00	-10,00
	Zaragoza	206,00	206,00	0,00

I-2 PRECIOS EN MERCADOS REPRESENTATIVOS - CEREAL

Precios en Euro/Tonelada

REGLAMENTO (UE) N° 1272/2009 DE LA COMISION. Artículo 56, apartado 3.
Precios de comercio al por mayor. Mercancia nacional y/o importada, sobre vehículo

PRODUCTO	MERCADO REPRESENTATIVO	Semana 27/02-05/03 2017	Semana 06-12/03 2017	Variación €
Cebada Pienso	Albacete	145,90	145,90	0,00
	Ávila	148,00	148,00	0,00
	Ciudad Real	153,20	153,20	0,00
	La Coruña	167,00	167,00	0,00
	Cuenca	148,00	148,00	0,00
	Gerona	164,00	165,00	1,00
	Granada	163,00	163,00	0,00
	Huesca	153,00	153,00	0,00
	León	150,00	150,00	0,00
	Lérida	153,00	154,00	1,00
	Murcia	161,00	161,00	0,00
	Palencia	146,60	146,60	0,00
	Pontevedra	165,00	165,00	0,00
	Segovia	147,00	147,00	0,00
	Sevilla	168,00	168,00	0,00
	Teruel	149,00	150,00	1,00
	Valladolid	148,16	146,56	-1,60
	Zamora	147,80	147,80	0,00
	Zaragoza	149,00	150,00	1,00
Cebada Malta	Albacete	167,00	167,00	0,00
	Burgos	152,80	152,80	0,00
	Cuenca	167,00	167,00	0,00
	Huesca	160,00	160,00	0,00
	Navarra	160,00	160,00	0,00
	Palencia	151,00	151,00	0,00
	Valladolid	146,30	146,30	0,00

I-2 PRECIOS EN MERCADOS REPRESENTATIVOS - CEREALES

Precios en Euro/Tonelada

REGLAMENTO (UE) N° 1272/2009 DE LA COMISION. Artículo 56, apartado 3.
**Maíz grano, precios de comercio al por mayor. Mercancía nacional y/o importada, sobre vehículo
Arroz cáscara, arroz blanco precios salida almacén agricultor**

PRODUCTO	MERCADO REPRESENTATIVO	Semana 27/02-05/03 2017	Semana 06-12/03 2017	Variación €
Maíz Grano	Badajoz	181,00	182,00	1,00
	Barcelona	183,00	184,00	1,00
	Cáceres	181,00	182,00	1,00
	La Coruña	179,00	179,00	0,00
	Gerona	183,00	184,00	1,00
	Huesca	170,00	170,00	0,00
	León	170,00	170,00	0,00
	Lérida	174,00	174,00	0,00
	Madrid	177,00	175,00	-2,00
	Murcia	178,00	179,00	1,00
	Navarra	175,00	175,00	0,00
	Sevilla	181,00	181,00	0,00
	Tarragona	181,00	181,00	0,00
	Valencia	182,00	181,00	-1,00
	Zaragoza	174,00	174,00	0,00
Arroz cáscara (Indica)	Badajoz	268,50	267,30	-1,20
	Sevilla	296,50	295,50	-1,00
Arroz cáscara (Japónica)	Badajoz	288,50	287,18	-1,32
	Sevilla	306,00	305,50	-0,50
	Valencia	305,00	322,50	17,50
Arroz blanco (Indica)	Badajoz	--	570,00	--
	Sevilla	574,00	580,00	6,00
	Valencia	550,00	550,00	0,00
Arroz blanco (Japónica)	Badajoz	--	600,00	--
	Sevilla	594,00	610,00	16,00
	Valencia	565,00	565,00	0,00
Arroz blanco vaporizado (Indica)	Badajoz	--	623,00	--
	Sevilla	761,00	720,00	-41,00
	Valencia	595,00	595,00	0,00
Arroz partido	Badajoz	--	295,00	--
	Sevilla	323,75	318,00	-5,75
	Valencia	322,50	325,00	2,50

**I-3 PRECIOS EN MERCADOS REPRESENTATIVOS
VINOS BLANCO Y TINTO SIN INDICACION GEOGRAFICA
Reglamentos UE Nº 479/2008 y 144/2013**

**En €/hgdo, salida bodega, a granel, pago al contado sin I.V.A.
Precio de vino tinto referido al producto de 12 puntos de color**

PRODUCTO	MERCADO REPRESENTATIVO	Semana 27/2 - 05/3 9 2017	Semana 6 - 12/3 10 2017	Variación €
VINO BLANCO	Albacete	2,78	2,77	-0,01
	Badajoz	2,93	2,88	-0,05
	Ciudad Real	2,50	2,75	0,25
	Cuenca	2,57	2,56	-0,01
	Toledo	2,37	2,64	0,27
VINO TINTO	Albacete	3,31	3,38	0,07
	Ciudad Real	2,85	3,18	0,33
	Cuenca	3,17	3,29	0,12
	Badajoz	3,31	3,22	-0,09
	Murcia	3,22	3,43	0,21
	Toledo	2,98	2,97	-0,01
	Valencia	3,10	3,00	-0,10

I-4 PRECIOS EN MERCADOS REPRESENTATIVOS DE ACEITES

Aceites. Precios sobre almazara, en €/100 kg, sin I.V.A.Rgtos C.E. 865/04 y 826/08

Semilla de girasol. Precios en centros de demanda, en €/100 kg, sin I.V.A. Rgto C.E.E. 3405/93

PRODUCTO Y ESPECIFICACIONES	MERCADO REPRESENTATIVO	Semana 9 27/2 - 05/3 2017	Semana 10 6 - 12/3 2017	Variación €
ACEITE DE OLIVA VIRGEN EXTRA Menos de 0,8°	Badajoz	385,00	380,00	-5,00
	Ciudad Real	384,00	380,00	-4,00
	Córdoba	382,00	381,00	-1,00
	Granada	382,75	380,50	-2,25
	Jaén	383,88	381,63	-2,25
	Málaga	382,85	384,36	1,51
	Sevilla	392,99	391,25	-1,74
	Tarragona	387,50	385,00	-2,50
	Toledo	378,00	377,00	-1,00
ACEITE DE OLIVA VIRGEN De 0,8° a 2°	Badajoz	375,00	370,00	-5,00
	Córdoba	370,00	367,25	-2,75
	Granada	376,00	373,38	-2,63
	Jaén	375,13	371,93	-3,21
	Sevilla	374,11	375,25	1,14
	Cadiz	374,00	372,00	-2,00
	Tarragona	377,50	375,00	-2,50
	Toledo	370,00	368,00	-2,00
	ACEITE DE OLIVA LAMPANTE Más de 2°	Córdoba	360,00	357,50
Granada		366,50	363,50	-3,00
Jaén		368,42	363,89	-4,52
Málaga		368,01	365,71	-2,30
Sevilla		366,61	366,38	-0,23
Tarragona		355,00	352,50	-2,50
Badajoz		365,00	360,00	-5,00
ACEITE DE OLIVA REFINADO		Córdoba	371,50	373,00
	Jaén	373,50	372,19	-1,31
	Tarragona	375,00	375,00	0,00
ACEITE DE ORUJO CRUDO	Córdoba	175,00	187,50	12,50
	Jaén	176,00	190,00	14,00
	Tarragona	200,00	200,00	0,00
ACEITE DE ORUJO REFINADO	Córdoba	225,50	233,50	8,00
	Jaén	225,88	243,00	17,13
	Tarragona	250,00	250,00	0,00
ACEITE DE GIRASOL REFINADO	Córdoba	84,81	83,50	-1,31
	Sevilla	85,98	85,23	-0,75
	Tarragona	85,00	84,00	-1,00
PIPA DE GIRASOL	Andalucía	374,27	373,56	-0,70
	Centro-Norte	353,76	353,76	0,00

I-5 PRECIOS EN MERCADOS REPRESENTATIVOS - FRUTAS Y HORTALIZAS

PRECIOS DE PRODUCTOS NACIONALES

Mercados representativos de producción

Referencia: Rgts. CE 1234/2007 y 543/2011

En €/100 kg, a salida agrupación de productores, envasado, sin I.V.A, incluyendo el precio del envase.

CÍTRICOS

PRODUCTO	MERCADO	VARIEDAD O TIPO	CAT.	CALIBRE	DIA/MES						
					6/3	7/3	8/3	9/3	10/3	11/3	12/3
LIMÓN	Alicante Málaga Murcia	Fino	I	3-4	82,81	79,81	82,93	83,00	82,50	91,12	--
		Fino	I	3-4	98,00	100,00	97,00	100,00	99,00	--	--
		Fino	I	3-4	96,00	97,00	97,00	98,00	97,00	--	--
MANDARINA	Valencia	Fortune	I	1-2	97,02	--	--	91,92	91,92	90,89	--
	Valencia	Murcott	I	1-2	--	--	--	120,00	--	--	--
	Castellón	Nadorcott	I	1-2	124,44	117,02	120,09	114,25	115,85	119,58	--
	Valencia	Nadorcott	I	1-2	--	--	--	117,40	130,40	--	--
	Castellón	Orri	I	1-2	176,72	183,80	--	--	--	184,85	--
	Castellón	Ortanique	I	1-2	70,48	65,00	69,78	75,24	63,46	76,85	--
	Valencia	Ortanique	I	1-2	80,00	--	90,00	56,02	71,20	--	--
NARANJA	Alicante	Navel Lane Late	I	6-9	46,87	48,76	46,84	--	47,47	--	--
	Sevilla	Navel Lane Late	I	6-9	--	--	--	--	58,70	--	--
	Valencia	Navel Lane Late	I	6-9	48,16	54,25	48,65	46,12	53,69	55,25	--
	Valencia	Salustiana	I	6-9	--	--	--	54,16	56,35	--	--

FRUTAS DE PEPITA

PRODUCTO	MERCADO	VARIEDAD O TIPO	CAT.	CALIBRE mm	DIA/MES						
					6/3	7/3	8/3	9/3	10/3	11/3	12/3
MANZANA	Girona	Fuji	I	70-80 mm	98,03	98,03	98,03	98,03	98,03	--	--
	Zaragoza	Fuji	I	70-80 mm	59,96	--	--	61,60	--	--	--
	Girona	Golden Delicious	I	70-80 mm	67,26	67,26	67,26	67,26	67,26	--	--
	Lleida	Golden Delicious	I	70-80 mm	52,58	52,67	52,91	52,57	53,44	--	--
	Zaragoza	Golden Delicious	I	70-80 mm	57,44	61,74	60,87	54,92	--	--	--
	Girona	Granny Smith	I	70-80 mm	81,61	81,61	81,61	81,61	81,61	--	--
	Lleida	Granny Smith	I	70-80 mm	54,00	54,00	54,00	54,00	54,00	--	--
	Lleida	Red Chief	I	70-80 mm	54,00	54,00	53,70	54,00	54,00	--	--
	Girona	Red Delicious	I	70-80 mm	87,57	87,57	87,57	87,57	87,57	--	--
	Zaragoza	Reineta	I	70-80 mm	77,78	77,25	78,08	77,51	--	--	--
	Girona	Royal Gala	I	70-80 mm	76,58	76,58	76,58	76,58	76,58	--	--
	Lleida	Royal Gala	I	70-80 mm	69,00	69,00	69,00	69,00	69,00	--	--
	PERA	Lleida	Blanquilla	I	55-60 mm	77,44	77,43	77,75	76,45	77,37	--
Zaragoza		Blanquilla	I	55-60 mm	76,42	68,18	68,18	68,18	--	--	--
Lleida		Condesa (Alexandrina)	I	65-70 mm	63,00	64,00	63,00	63,00	63,00	--	--
Lleida		Conferencia	I	60-65+mm	79,38	79,97	80,44	80,00	77,28	--	--
Zaragoza		Conferencia	I	60-65+mm	65,46	67,22	67,74	68,10	--	--	--

FRUTAS DE HUESO

PRODUCTO	MERCADO	VARIEDAD O TIPO	CAT.	CALIBRE	DIA/MES						
					6/3	7/3	8/3	9/3	10/3	11/3	12/3
AGUACATE	Granada	Hass	-	-	295,00	295,00	295,00	295,00	295,00	295,00	--

I-5 PRECIOS EN MERCADOS REPRESENTATIVOS - FRUTAS Y HORTALIZAS

PRECIOS DE PRODUCTOS NACIONALES

Mercados representativos de producción

Referencia: Rgts. CE 1234/2007 y 543/2011

En €/100 kg, a salida agrupación de productores, envasado, sin I.V.A, incluyendo el precio del envase.

HORTALIZAS

PRODUCTO	MERCADO	VARIEDAD O TIPO	CAT.	CALIBRE	DIA/MES						
					6/3	7/3	8/3	9/3	10/3	11/3	12/3
AJO	Córdoba	Morado	-	50-80 mm	298,00	298,00	298,00	298,00	298,00	--	--
	Cuenca	Morado	-	50-80 mm	306,00	306,00	306,00	306,00	306,00	--	--
	Córdoba	Spring Blanco	-	50-60 mm	300,00	300,00	300,00	300,00	300,00	--	--
	Cuenca	Spring Blanco	-	50-60 mm	315,00	315,00	315,00	315,00	315,00	--	--
	Córdoba	Spring Violeta	-	50-60 mm	300,00	300,00	300,00	300,00	300,00	--	--
	Cuenca	Spring Violeta	-	50-60 mm	315,00	315,00	315,00	315,00	315,00	--	--
ALCACHOFA	Murcia	--	-	-	125,00	125,00	125,00	120,00	120,00	--	--
BERENJENA	Almería	Alargada	-	-	57,06	67,06	59,49	52,94	53,85	--	--
BRÓCOLI	Murcia	--	-	-	85,00	88,00	90,00	90,00	90,00	--	--
CALABACÍN	Almería	--	-	14-21 g	53,65	50,00	49,00	50,00	48,00	--	--
CHAMPIÑÓN	La Rioja	Cerrado	-	30-65 mm	148,39	147,82	147,47	149,36	148,23	--	--
COLIFLOR	La Rioja	--	-	-	15,91	15,91	15,91	15,91	15,91	--	--
	Murcia	--	-	-	52,00	52,00	54,00	54,00	54,00	--	--
ESCAROLA	Murcia	--	-	-	70,00	70,00	65,00	65,00	65,00	--	--
ESPARRAGO	Granada	Verde	-	12-16+	52,90	53,71	49,84	49,00	48,70	--	--
HABA	Murcia	Tierna	-	-	60,00	60,00	57,00	57,00	57,00	--	--
JUDÍA VERDE	Almería	Plana	-	-	294,12	360,00	308,00	410,00	400,00	--	--
LECHUGA	Murcia	Baby	I	-	122,00	122,00	122,00	120,00	120,00	--	--
	Murcia	Iceberg	I	400g y+	65,00	62,00	62,00	62,00	60,00	--	--
	Murcia	Romana	I	-	75,00	75,00	75,00	75,00	73,00	--	--
PEPINO	Almería	De Almería	-	350-500 g	47,06	50,59	42,86	54,29	--	--	--
PIMIENTO	Almería	Cuadrado Color (rojo o amarillo)	I	70 mm y +	150,00	--	165,00	--	154,00	--	--
	Almería	Cuadrado Verde	I	70 mm y +	149,00	106,00	94,12	100,00	91,76	--	--
	Almería	Verde alargado	I	40 mm y +	112,00	--	110,00	--	--	--	--
TOMATE	Almería	Cereza	I	-	--	189,00	195,00	191,00	191,00	169,00	--
	Granada	Cereza	I	-	192,00	191,00	212,00	185,00	257,00	183,00	--
	Almería	Racimo	I	-	--	73,00	71,00	77,00	82,00	100,00	--
	Almería	Redondo	I	57-100mm	42,86	70,00	76,00	78,00	79,00	88,00	--
	Granada	Redondo	I	57-100mm	79,00	83,00	84,00	82,00	88,00	90,00	--
	Murcia	Redondo	I	57-100mm	77,74	77,53	76,50	75,56	75,30	--	--

I-6 PRECIOS EN MERCADOS REPRESENTATIVOS VACUNO Y OVINO

A) BOVINO

1.- PRECIO MEDIO NACIONAL (Euro/100 kg Canal) DE CANALES DE BOVINO PESADO SEGÚN MODELO COMUNITARIO DE CLASIFICACIÓN (R(CE) No 1249/2008 y R(UE) No 148/2014).

CATEGORÍA	CLASE DE CONFORMACIÓN Y DE ESTADO DE ENGRASAMIENTO	Semana 27/02-05/03 2017	Semana 06-12/03 2017	Variación €
Categoría A: Canales de machos jóvenes sin castrar de más de un año y menos de dos años	Muy buena y poco cubierta (U-2)	402,07	396,46	-5,61
	Muy buena y cubierta (U-3)	392,05	392,90	0,85
	Precio medio ponderado	396,69	394,55	-2,14
	Buena y poco cubierta (R-2)	377,20	377,53	0,33
	Buena y cubierta (R-3)	378,68	378,23	-0,46
	Precio medio ponderado	377,89	377,86	-0,04
	Menos buena y poco cubierta(O-2)	332,20	335,89	3,69
Menos buena y cubierta (O-3)	343,09	340,64	-2,44	
Precio medio ponderado	335,91	337,51	1,60	
Categoría D: Canales de hembras que hayan parido	Mediocre y poco cubierta (P-2)	179,50	175,84	-3,66
	Mediocre y cubierta (P-3)	211,26	211,71	0,45
	Precio medio ponderado	181,60	178,21	-3,39
	Buena y cubierta (R-3)	248,12	260,53	12,40
	Buena y grasa (R-4)	277,87	274,17	-3,70
	Precio medio ponderado	258,12	265,11	7,00
	Menos buena y poco cubierta(O-2)	209,95	209,66	-0,30
	Menos buena y cubierta (O-3)	224,92	234,50	9,58
Menos buena y grasa (O-4)	240,40	237,77	-2,63	
Precio medio ponderado	220,30	224,61	4,31	
Categoría E: Canales de otras hembras (de 12 meses ó más)	Muy buena y poco cubierta (U-2)	422,23	416,56	-5,66
	Muy buena y cubierta (U-3)	407,11	406,50	-0,60
	Precio medio ponderado	409,78	408,28	-1,50
	Buena y poco cubierta (R-2)	391,71	400,10	8,40
	Buena y cubierta (R-3)	394,93	395,27	0,34
	Buena y grasa (R-4)	375,29	387,14	11,85
	Precio medio ponderado	393,18	395,03	1,85
	Menos buena y poco cubierta(O-2)	331,22	326,13	-5,08
Menos buena y cubierta (O-3)	334,57	347,27	12,70	
Menos buena y grasa (O-4)	337,70	340,00	2,30	
Precio medio ponderado	333,99	343,33	9,34	
Categoría Z: Canales de animales desde 8 a menos de 12 meses	Muy buena y poco cubierta (U-2)	416,00	416,91	0,90
	Muy buena y cubierta (U-3)	403,64	406,51	2,87
	Precio medio ponderado	409,47	411,41	1,94
	Buena y poco cubierta (R-2)	393,05	391,44	-1,61
	Buena y cubierta (R-3)	385,56	382,85	-2,71
	Precio medio ponderado	387,57	385,16	-2,42
	Menos buena y poco cubierta(O-2)	351,84	341,32	-10,52
Menos buena y cubierta (O-3)	336,97	336,83	-0,14	
Precio medio ponderado	345,64	339,45	-6,19	

I-6 PRECIOS EN MERCADOS REPRESENTATIVOS VACUNO Y OVINO

2.-PRECIO MEDIO NACIONAL DEL BOVINO (Euro/100 kg)

BOVINO VIVO	Semana 27/02-05/03 2017	Semana 06-12/03 2017	Variación €
Machos hasta 480 Kg. vivo	223,79	223,32	-0,47
Machos de más de 480 kg. vivo	206,54	206,45	-0,09
Hembras que hayan parido	93,64	91,43	-2,21
Otras hembras de hasta 380 Kg. vivo	228,72	228,43	-0,29
Otras hembras de más de 380 Kg. vivo	217,87	219,10	1,23

3.-PRECIO MEDIO NACIONAL DE OTROS ANIMALES DE LA ESPECIE BOVINA (R(CE) N° 2273/2002).

OTROS BOVINOS	Semana 27/02-05/03 2017	Semana 06-12/03 2017	Variación €
Terneros de ocho días a cuatro semanas			
tipo cruzado	217,50	227,50	10,00
tipo frisón/país	92,50	95,00	2,50
<i>Media ponderada nacional (Euro/Cabeza)</i>	155,00	161,25	6,25
Bovinos ligeros comprendidos entre seis y doce meses			
tipo cruzado	294,58	296,04	1,46
tipo frisón/país	161,96	163,42	1,46
<i>Media ponderada nacional (Euro/100 kg Vivo)</i>	248,17	249,62	1,46

B) CORDEROS

**1.-PRECIOS MEDIOS NACIONALES DE CANALES DE OVINO FRESCAS O REFRIGERADAS R(CE) N° 315/2002
Euro/100 kg Canal**

CORDEROS I y II	Semana 27/02-05/03 2017	Semana 06-12/03 2017	Variación €
Corderos I (12 a 13 kg/canal)	509,40	509,40	0,00
Corderos II (13,1 a 16 kg/canal)	459,06	459,06	0,00
<i>Media ponderada</i>	484,23	484,23	0,00

**2.-PRECIOS MEDIOS DE CANALES DE OVINO FRESCAS O REFRIGERADAS EN LOS MERCADOS NACIONALES
REPRESENTATIVOS PARA LA C.E.**

MERCADO REPRESENTATIVO Cordero 9-19 kg	Semana 27/02-05/03 2017	Semana 06-12/03 2017	Variación €
Barcelona	587,27	587,27	0,00
Madrid	572,64	572,64	0,00
Valencia	663,88	663,86	-0,02
Albacete	488,98	488,98	0,00
Extremadura	486,92	486,92	0,00
Segovia	495,01	495,01	0,00
Toledo	484,14	484,14	0,00
Zaragoza	536,28	536,28	0,00
<i>Media ponderada</i>	507,46	507,46	-0,00

PRECIOS EN MERCADOS REPRESENTATIVOS - PRODUCTOS GANADEROS**D-1)-CANAL PORCINO CAPA BLANCA
CLASIFICACIÓN EUROP R(CE) N° 1249/2008**

Euro/100 kg Canal

	Clase S			Clase E			Clase U		
	Semana 27/02-05/03 2017	Semana 06-12/03 2017	Variación €	Semana 27/02-05/03 2017	Semana 06-12/03 2017	Variación €	Semana 27/02-05/03 2017	Semana 06-12/03 2017	Variación €
PRECIO MEDIO NACIONAL	153,79	156,56	2,78	147,46	149,56	2,10	154,67	156,25	1,58

	Clase R			Clase O			Clase P		
	Semana 27/02-05/03 2017	Semana 06-12/03 2017	Variación €	Semana 27/02-05/03 2017	Semana 06-12/03 2017	Variación €	Semana 27/02-05/03 2017	Semana 06-12/03 2017	Variación €
PRECIO MEDIO NACIONAL	155,86	156,86	0,99	153,71	154,83	1,12	149,74	151,96	2,22

D-2)-PORCINO CEBADO

Euros/kg vivo

MERCADO REPRESENTATIVO	SELECTO			NORMAL			GRASO		
	Semana 27/02-05/03 2017	Semana 06-12/03 2017	Variación €	Semana 27/02-05/03 2017	Semana 06-12/03 2017	Variación €	Semana 27/02-05/03 2017	Semana 06-12/03 2017	Variación €
Albacete	1,41	1,43	0,02	1,38	1,40	0,02	1,35	1,37	0,02
Barcelona	--	--	--	1,28	1,30	0,02	1,25	1,27	0,02
Huesca	1,22	1,24	0,02	1,20	1,22	0,02	1,18	1,20	0,02
Lleida	1,21	1,23	0,02	1,20	1,22	0,02	1,19	1,21	0,02
Murcia	1,26	1,26	0,00	1,25	1,25	0,00	1,24	1,24	0,00
Pontevedra	1,26	1,28	0,02	1,23	1,25	0,02	1,60	1,62	0,02
Salamanca	1,22	1,24	0,02	1,20	1,22	0,02	1,28	1,30	0,02
Segovia	1,23	1,25	0,02	1,22	1,24	0,02	1,30	1,31	0,01
Zaragoza	1,24	1,26	0,02	1,20	1,22	0,02	1,19	1,21	0,02

PRECIOS EN MERCADOS REPRESENTATIVOS - PRODUCTOS GANADEROS - PORCINO**E) - PORCINO PRECOZ
LECHONES, OTRAS CALIDADES.**

Euro/100 Kg vivo

Cerdas de Desvieje	Semana 27/02-05/03 2017	Semana 06-12/03 2017	Variación €
Cerdas de Desvieje	71,98	73,90	1,92
CERDOS CEBADOS			
Categoría U	119,10	120,31	1,22
LECHONES			
Lleida.Base 20kg de peso.	257,50	257,50	0,00
Segovia.Base 20kg de peso.	307,50	307,50	0,00
Media nacional. Calidad Normal. Base 20 kg de peso	273,96	273,96	0,00

F) - TRONCO IBÉRICO

Euro/100 Kg vivo

TOSTONES	Semana 27/02-05/03 2017	Semana 06-12/03 2017	Variación €
De 5 a 9 kilos	298,05	298,05	0,00
De 9 a 12 kilos	445,64	445,64	0,00
LECHONES			
Lechón Ibérico Cruzado Base 23 kg	394,69	400,22	5,53
MARRANOS			
Marranos Ibéricos de 35 a 60 kg	262,61	266,27	3,66
PRIMALES			
Primales Ibéricos de 60 a 100 kg	--	--	--
CERDO CEBADO			
Cerdo Cebado (Intensivo)	193,92	193,92	0,00
Cerdo Cebado de Campo (Extensivo)	210,09	210,20	0,11
Cerdo Cebado de Bellota 100% Ibérico	295,71	295,71	0,00
DESVEJE			
Reproductores de desvieje	108,70	108,70	0,00
REPRODUCTORES			
Reproductores >6 meses	341,21	341,21	0,00
CASTRONAS			
Castronas	95,65	97,83	2,17

Denominaciones de acuerdo con la Norma de Calidad (RD 4/2014)

PRECIOS DE MERCADO. PAÍSES MIEMBROS UE

Semana 09 (del 27 de febrero al 05 de marzo). Año 2017

**1.- PRECIO MEDIO NACIONAL (EUROS\100 kg CANAL) DE CANALES DE BOVINO PESADO
SEGÚN MODELO COMUNITARIO DE CLASIFICACIÓN (R(CE) No 1249/2008 y R(UE) No 148/2014)
(Euros/100 kg)**

CATEGORIA	CLASE DE CONFORMACIÓN Y DE ESTADO DE ENGRASAMIENTO	Alemania (DE)	Irlanda (IE)	España (ES)	Francia (FR)	Italia (IT)	Polonia (PL)	Portugal (PT)	Reino Unido (UK)	UE-28	% España / UE
Categoría A: Canales de machos jóvenes sin castrar de mas de 12 y menos 24 meses	Muy buena y poco cubierta (U-2)	387,9	374,8	402,1	408,0	432,8	328,7	393,9	399,1	404,5	-0,6
	Muy buena y cubierta (U-3)	383,9	374,0	392,1	391,0	426,2	333,8	392,3	401,5	390,1	0,5
	Buena y poco cubierta (R-2)	383,0	361,8	377,2	378,0	384,8	321,8	377,8	389,8	372,6	1,2
	Buena y cubierta (R-3)	378,7	362,4	378,7	375,0	400,1	323,8	379,0	389,7	375,4	0,9
	Menos buena y poco cubierta (O-2)	340,0	343,8	332,2	323,0	300,0	309,2	332,2	348,1	331,9	0,1
	Menos buena y cubierta (O-3)	347,7	348,2	343,1	319,0	303,2	313,9	355,4	357,1	342,7	0,1
	Categoría A		372,7	362,9	377,5	377,3	420,4	316,4	373,1	377,9	373,6
Categoría D: Hembras paridas	Buena y cubierta (R-3)	307,5	325,6	248,1	375,0	290,1	273,9	240,9	318,2	340,3	-27,1
	Buena y grasa (R-4)	310,7	325,4	277,9	352,0	299,0	277,6	233,0	318,6	310,8	-10,6
	Menos buena y poco cubierta (O-2)	277,8	301,8	210,0	322,0	222,2	252,8	202,3	279,0	253,4	-17,2
	Menos buena y cubierta (O-3)	285,8	303,7	224,9	312,0	254,5	262,3	205,3	295,4	279,0	-19,4
	Menos buena y grasa (O-4)	291,6	304,3	240,4	297,0	259,9	265,5	207,5	296,8	284,1	-15,4
	Mediocre y poco cubierta (P-2)	222,4	275,2	179,5	253,0	202,1	226,0	184,0	240,2	224,4	-20,0
	Mediocre y cubierta (P-3)	237,1	293,6	211,3	278,0	229,9	229,1	192,1	263,2	265,0	-20,3
	Categoría D		275,5	300,4	222,6	317,4	225,1	253,8	198,2	285,2	275,9
Categoría E: Hembras de más de 12 meses	Muy buena y poco cubierta (U-2)	377,0	392,6	422,2	440,0	438,4	319,7	395,8	425,0	426,6	-1,0
	Muy buena y cubierta (U-3)	371,3	399,1	407,1	447,0	461,4	315,7	393,1	425,5	422,9	-3,7
	Buena y poco cubierta (R-2)	362,5	377,6	391,7	382,0	428,8	307,4	388,6	403,7	374,0	4,7
	Buena y cubierta (R-3)	362,6	384,2	394,9	391,0	418,8	315,9	376,8	414,7	383,9	2,9
	Buena y grasa (R-4)	355,3	384,1	375,3	362,0	394,4	311,3		414,7	396,1	-5,3
	Menos buena y poco cubierta (O-2)	280,9	353,6	331,2	315,0	300,2	285,0	362,4	369,5	305,8	8,3
	Menos buena y cubierta (O-3)	289,3	367,8	334,6	323,0	271,7	292,7	351,7	392,3	329,4	1,6
	Menos buena y grasa (O-4)	294,8	368,6	337,7		264,9	292,5	338,7	399,2	371,8	-9,2
	Categoría E		340,3	379,9	395,8	404,9	443,0	298,9	377,5	409,0	383,3
Categoría Z: Canales de machos y hembras de más de 8 y menos de 12 meses	Muy buena y poco cubierta (U-2)			416,0		444,3		395,2		420,8	-1,1
	Muy buena y cubierta (U-3)			403,6		479,6		393,0		404,3	-0,2
	Buena y poco cubierta (R-2)			393,1		463,6	290,9	367,5		395,4	-0,6
	Buena y cubierta (R-3)			385,6				380,2		386,0	-0,1
	Menos buena y poco cubierta (O-2)	258,1	351,8	351,8		415,4	302,2	335,1		355,0	-0,9
	Menos buena y cubierta (O-3)			337,0			288,5	350,2		343,4	-1,9
	Categoría Z	258,1	351,8	373,0		449,5	297,2	352,2		373,8	-0,2

**2.- PRECIO MEDIO NACIONAL DE ANIMALES VIVOS DE LA ESPECIE BOVINA EN MERCADOS REPRESENTATIVOS
(R(UE) N° 807/2013)**

CATEGORIA	Alemania (DE)	Irlanda (IE)	España (ES)	Francia (FR)	Italia (IT)	Polonia (PL)	Reino Unido (UK)	UE-28	% España / UE
Bovinos de mas de 6 y menos de 12 meses (Euros/100 kg vivo) (Media ponderada Frison y Cruzado)	179,00	232,00	248,17	258,00	286,00	228,36	248,36	238,91	3,88
Terberos de 8 días a 4 semanas (Euros/cabeza):									
. FRISON/PAIS	86,91	110,57	92,50	63,00	101,82	150,46	43,29	86,55	6,88
. CRUZADO	173,90	226,95	217,50	198,00	274,45	193,13	215,07	210,82	3,17

PRECIOS DE MERCADO. PAÍSES MIEMBROS UE
Semana 09 (del 27 de febrero al 05 de marzo). Año 2017

B) OVINO

PRECIO MEDIO NACIONAL DE CANALES DE OVINO EN MERCADOS REPRESENTATIVOS (R(CE) No 315/2002)
(EUROS\100 kg CANAL)

CATEGORIA	Bélgica (BE)	Alemania (DE)	España (ES)	Francia (FR)	Irlanda (IE)	Italia (IT)	Holanda (NL)	Polonia (PL)	Portugal (PT)	Reino Unido (UK)	UE-28	% España / UE
Canales de Corderos Pesados (>13 kg)	459,40	531,05	459,06	528,00	454,22	465,00	490,99	348,47		448,58	454,34	1,04
Canales de Corderos Ligeros (<13 kg)			561,81			482,00			408,00		496,41	13,17

C) PORCINO

PRECIO MEDIO NACIONAL DE LA ESPECIE PORCINA, SEGÚN MODELO COMUNITARIO DE CLASIFICACIÓN (R(CE) No 1249/2008 y R(UE) No 148/2014)
(EUROS\100 kg CANAL)

CATEGORIA	Bélgica (BE)	Alemania (DE)	España (ES)	Francia (FR)	Irlanda (IE)	Italia (IT)	Holanda (NL)	Polonia (PL)	Portugal (PT)	Reino Unido (UK)	UE-28	% España / UE
Porcino. Clase S (>60% magro)	142,50	162,18	152,16	158,00	163,36		140,30	150,08	167,00	177,06	154,46	-1,49
Porcino. Clase E (60-55% magro)	133,20	157,13	146,37	150,00	163,19	177,00	139,16	148,02	167,00	173,48	152,95	-4,30
Porcino. Clase R (50-45% magro)		124,84	154,05			195,73				139,83	193,46	-20,37
Lechones (Euros/unidad)	56,00	61,60	54,79	44,80		85,38	49,50	40,95	40,00	64,59	54,17	1,15

D) POLLOS Y HUEVOS

PRECIO MEDIO NACIONAL DE CANALES DE POLLOS (65% RENDIMIENTO), Y DE HUEVOS, MEDIA DE LAS CLASES L Y M
SEGÚN MODELO COMUNITARIO DE CLASIFICACIÓN (R(CE) No 546/2003)

CATEGORIA	Bélgica (BE)	Alemania (DE)	España (ES)	Francia (FR)	Irlanda (IE)	Italia (IT)	Holanda (NL)	Polonia (PL)	Portugal (PT)	Reino Unido (UK)	UE-28	% España / UE
Pollos. 65% de rendimiento (Euros/100kg canal)	166,00	265,00	155,59	230,00	96,87	212,50	171,00	124,89	133,00	137,95	176,70	-11,95
Huevos. Media Clases L y M (Euros/100 kg)	104,77	115,78	98,84	114,27	137,24	161,11	103,00	128,63	112,43	108,58	122,81	-19,52



GOBIERNO
DE ESPAÑA

MINISTERIO
DE AGRICULTURA Y PESCA,
ALIMENTACIÓN Y MEDIO AMBIENTE