

# PRECIOS COYUNTURALES



SEMANA 20 – 2019  
Del 13 al 19 de mayo



**SUBSECRETARÍA**

Subdirección General de Análisis, Coordinación y  
Estadística

[sgestadi@mapama.es](mailto:sgestadi@mapama.es)

<http://www.mapama.gob.es/es/estadistica/temas/default.aspx>

Publicación elaborada por la  
Subsecretaría  
Subdirección General de Análisis, Coordinación y Estadística

**MINISTERIO  
DE AGRICULTURA, PESCA  
Y ALIMENTACIÓN**

© Ministerio de Agricultura, Pesca y Alimentación  
Secretaría General Técnica  
Centro de Publicaciones  
Catálogo de Publicaciones de la Administración General del Estado:  
<http://publicacionesoficiales.boe.es/>

N.I.P.O.: 003190900

Se permite la utilización, copia o reproducción de los datos de este Boletín siempre que se cite expresamente su procedencia.

---

# Índice:

---

	PÁGINA
<b>PRECIOS MEDIOS NACIONALES.....</b>	<b>4</b>
PRECIOS MEDIOS NACIONALES DE PRODUCTOS AGRÍCOLAS.....	4 - 6
PRECIOS MEDIOS NACIONALES DE PRODUCTOS GANADEROS.....	7 - 8
<b>PRECIOS EN MERCADOS REPRESENTATIVOS DE CEREALES, VINOS Y ACEITES.....</b>	<b>9</b>
PRECIOS MEDIOS EN MERCADOS REPRESENTATIVOS DE CEREALES.....	9 - 11
PRECIOS MEDIOS EN MERCADOS REPRESENTATIVOS DE VINOS.....	12
PRECIOS MEDIOS EN MERCADOS REPRESENTATIVOS DE ACEITES.....	13
<b>PRECIOS DE PRODUCCIÓN DE FRUTAS Y HORTALIZAS EN EL MERCADO INTERIOR.....</b>	<b>14</b>
PRECIOS DE PRODUCCIÓN EN EL MERCADO INTERIOR: FRUTAS.....	14
PRECIOS DE PRODUCCIÓN EN EL MERCADO INTERIOR: PRODUCTOS HORTÍCOLAS.....	16 - 17
<b>PRECIOS REPRESENTATIVOS DE PRODUCTOS GANADEROS.....</b>	<b>18</b>
PRECIOS REPRESENTATIVOS DE PRODUCTOS GANADEROS: BOVINO.....	18
PRECIOS REPRESENTATIVOS DE PRODUCTOS GANADEROS: OVINO.....	19
PRECIOS REPRESENTATIVOS DE PRODUCTOS GANADEROS: PORCINO.....	20 - 21



## 1. PRECIOS MEDIOS NACIONALES

### 1.1. PRECIOS MEDIOS NACIONALES DE PRODUCTOS AGRÍCOLAS

1.1.1. Precios Medios Nacionales de Cereales, Oleaginosas, Proteaginosas, Vinos y Aceites.					
PRODUCTOS AGRÍCOLAS (especificaciones)		Semana 19 06-12/05	Semana 20 13-19/05	Variación semanal euros	Variación semanal %
<b>CEREALES</b>					
(1)	Trigo blando panificable (€/t)	188,14	188,04	-0,10	-0,05
(1)	Trigo duro (€/t)	214,34	214,00	-0,34	-0,16
(1)	Cebada pienso (€/t)	175,82	175,13	-0,69	-0,39
(1)	Cebada malta (€/t)	187,79	189,33	1,54	0,82
(1)	Maíz grano (€/t)	178,58	177,21	-1,37	-0,77
(4)	Arroz cáscara (€/t)	324,08	324,13	0,05	0,02
(4)	Arroz blanco (€/t)	524,50	524,66	0,16	0,03
(4)	Arroz blanco vaporizado (€/t)	623,22	623,82	0,60	0,10
<b>ALFALFA, PIPA DE GIRASOL, COLZA Y GUI SANTES</b>					
(1)	Alfalfa (€/t)	179,86	179,09	-0,77	-0,43
(1)	Pipa de girasol 9-2-44 (€/t)	307,73	308,07	0,34	0,11
(1)	Pipa de girasol alto oleico (€/t)	358,13	364,90	6,77	1,89
(4)	Colza grano (€/t)	317,63	318,43	0,80	0,25
(4)	Guisantes secos (€/t)	208,19	208,16	-0,03	-0,02
<b>VINOS</b>					
(2)	Vino blanco sin DOP/IGP (€/hectolitro)	26,26	26,11	-0,15	-0,56
(2)	Vino tinto sin DOP/IGP, 12 p. color (€/hectolitro)	36,80	38,68	1,88	5,10
(2)	Vino con DOP/IGP blanco RUEDA (€/hectolitro)	(*) 202,39	(**) 202,39	0,00	0,00
(2)	Vino con DOP/IGP tinto RIOJA (€/hectolitro)	(*) 240,30	(**) 142,45	-97,85	-40,72
<b>ACEITES VEGETALES</b>					
(3)	Aceite de oliva virgen extra < 0,8° (€/100 kg)	238,33	235,91	-2,42	-1,02
(3)	Aceite de oliva virgen, de 0,8° a 2° (€/100 kg)	209,67	208,04	-1,63	-0,78
(3)	Aceite de oliva lampante > 2° (€/100 kg)	192,57	190,74	-1,83	-0,95
(3)	Aceite de oliva refinado (€/100 kg) (***)	195,88	193,88	-2,01	-1,02
(3)	Aceite de oliva orujo crudo (€/100 kg) (****)	78,17	76,17	-2,00	-2,56
(3)	Aceite de oliva orujo refinado (€/100 kg) (****)	111,21	109,50	-1,71	-1,54
(3)	Aceite de girasol refinado (€/100 kg) (*****)	72,42	73,59	1,17	1,61

#### Posición comercial:

(1) Entrada industria; (2) Salida bodega; (3) Salida almazara; (4) Granel sobre almacén

(\*) (\*\*) En los vinos con DOP/IGP los precios son mensuales. (\*) Precios Marzo 2019. (\*\*) Precio Abril 2019.

(\*\*\*) Aceite de oliva refinado. Valores media aritmética de Córdoba, Jaén, Sevilla y Tarragona

(\*\*\*\*) Aceites de orujo crudo y orujo refinado. Valores media aritmética de Córdoba, Jaén y Tarragona.

(\*\*\*\*\*) Aceite de girasol refinado. Valores media aritmética de Córdoba, Sevilla y Tarragona.

## COMENTARIOS DE MERCADO

• **CEREALES** (▼▲): Continúan los descensos generalizados en las cotizaciones semanales de los cereales grano, excepto en **cebada malta** que sube un 0,82%. Los descensos se han producido en **maíz grano** con un (-0,77%), **cebada pienso** con un (-0,39%), **trigo duro** con un (-0,16%) y **trigo blando panificable** con un (-0,05%). En cuanto al arroz, los precios han subido ligeramente con un 0,02% en **arroz cáscara**, un 0,03% en **arroz blanco** y un 0,10% en **blanco vaporizado**.

• **ALFALFA, PIPA DE GIRASOL, COLZA Y GUI SANTES** (▼▲): Descenso de las cotizaciones de **alfalfa** (-0,43%) y de los **guisantes secos** con un (-0,02%). La **colza en grano** sube un 0,25%, la **pipa de girasol alto oleico** un 1,89% y la **pipa de girasol (9-2-44)** un 0,11%.

• **VINOS** (▲▼): Diferente comportamiento en los precios medios de los vinos sin DOP/IGP, con subida de 5,10% en **vino tinto de 12 puntos de color** y descenso del (-0,56%) en **vino blanco**. Respecto de los vinos con DOP/IGP de la vendimia 2018 el **blanco RUEDA** mantiene las cotizaciones del pasado mes de Marzo; mientras que el **tinto RIOJA** ha finalizado su fase de calificación y ha empezado a comercializarse, con un descenso significativo del (-40,72%) respecto de las últimas cotizaciones de la campaña precedente.

• **ACEITES VEGETALES** (▼▲): Descensos generalizados en las cotizaciones semanales de los **aceites de oliva**, (-2,56%) en el **aceite de orujo crudo**, (-1,54%) en el **aceite de orujo refinado**, (-1,02%) en el **virgen extra** y en el **oliva refinado**, (-0,95%) en el **aceite lampante** y (-0,78%) en el **aceite virgen**. El precio del **aceite de girasol refinado** incrementa su precio un 1,61%.

1.1.2. Precios Medios Nacionales en Origen de Frutas y Hortalizas					
PRODUCTOS AGRÍCOLAS (especificaciones)		Semana 19 06-12/05	Semana 20 13-19/05	Variación semanal euros	Variación semanal %
<b>FRUTAS</b>					
(4)	Limón (€/100 kg)	29,73	34,25	4,52	15,21
(4)	Naranja (€/100 kg)	13,87	13,06	-0,80	-5,80
(4)	Manzana Golden (€/100 kg)	35,00	35,00	0,00	0,00
(4)	Aguacate (€/100 kg)	186,49	205,09	18,60	9,97
(4)	Albaricoque (€/100 kg)	50,00	49,41	-0,59	-1,18
(4)	Cereza (€/100 kg)	212,00	191,93	-20,07	-9,47
(4)	Melocotón (€/100 kg)	59,40	53,29	-6,11	-10,29
(4)	Níspero (€/100 kg)	103,99	102,02	-1,97	-1,89
(4)	Plátano (€/100 kg)	26,39	27,54	1,15	4,36
<b>HORTALIZAS</b>					
(4)	Acelga (€/100kg)	49,77	48,17	-1,60	-3,21
(4)	Ajo (€/100kg)	163,00	163,00	0,00	0,00
(4)	Alcachofa (€/100kg)	42,93	44,10	1,16	2,71
(4)	Berenjena (€/100 kg)	31,44	29,20	-2,24	-7,12
(4)	Calabacín (€/100 kg)	19,40	20,33	0,93	4,81
(4)	Cebolla (€/100 kg)	44,76	45,58	0,82	1,83
(4)	Champiñón (€/100kg)	149,99	149,99	0,00	0,00
(4)	Coliflor (€/100kg)	36,17	29,56	-6,61	-18,26
(4)	Col-repollo (€/100kg)	37,91	34,40	-3,51	-9,26
(4)	Escarola (€/100kg)	45,11	50,00	4,89	10,84
(4)	Espárrago (€/100kg)	196,27	188,23	-8,04	-4,09
(4)	Fresa (€/100 kg)	75,00	82,00	7,00	9,33
(4)	Haba verde (€/100 kg)	92,54	89,70	-2,84	-3,07
(4)	Judía verde tipo plana (€/100 kg)	167,43	167,60	0,17	0,10
(4)	Lechuga Romana (€/100 ud)	19,45	20,05	0,60	3,10
(4)	Pepino (€/100 kg)	21,75	22,42	0,67	3,08
(4)	Pimiento verde tipo italiano (€/100 kg)	90,04	76,42	-13,62	-15,13
(4)	Tomate liso (€/100 kg)	42,96	35,70	-7,25	-16,88
(4)	Zanahoria (€/100 kg)	57,81	50,74	-7,07	-12,23
(4)	Patata (€/100 kg)	44,84	43,76	-1,08	-2,41

**Posición comercial:**

(4) Granel: sobre árbol, finca, almacén, agricultor, alhóndiga, lonja

**COMENTARIOS DE MERCADO**

● **CÍTRICOS (▲▼):** De nuevo se observan las mismas tendencias que las semanas anteriores en el sector de los cítricos, con subida significativa de la cotización media en origen del **limón** (15,21%) gracias al impulso recibido por la generalización de la comercialización de la variedad Verna, así como vuelve a descender la de la **naranja tipo Navel** (-5,8%), que sigue en niveles por debajo del 60% en relación con los del mismo periodo del año pasado.

● **FRUTAS DE PEPITA (=):** Gran estabilidad en los precios en origen de la **manzana Golden**, que, una semana más, no varían.

● **FRUTAS DE HUESO (▼):** Bajadas generalizadas en las cotizaciones en origen de la fruta de hueso: **melocotón** (-10,29%), **cereza** (-9,47%) y **albaricoque** (-1,18%), que parecen ir confirmando un arranque de campaña con precios sensiblemente inferiores a los del comienzo de la pasada.

● Sin variaciones destacables en el precio en origen del **plátano canario** (4,36%), se incrementa el del **aguacate** (9,97%) y vuelve a bajar el del **níspero** (-1,89%).

● **HORTALIZAS (▲▼):** Por tercera semana consecutiva, no se registran oscilaciones de gran magnitud, en general, entre las cotizaciones medias nacionales de los hortícolas de referencia, pudiéndose destacar un predominio, no demasiado acentuado, de movimientos a la baja. Los mayores descensos se observan en **coliflor** (-18,26%), **tomate redondo liso** (-16,88%), **pimiento verde italiano** (-15,13%) y **zanahoria** (-12,23%). En sentido contrario, sólo la **escarola** (10,84%) presenta un incremento superior, por poco, al 10%. Vuelve a descender, ligeramente, la **patata** (-2,41%).

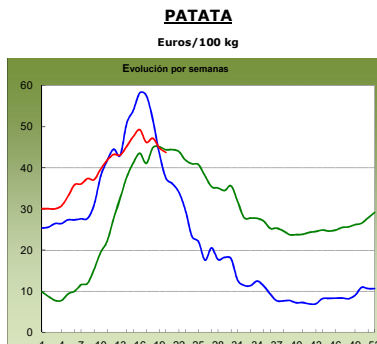
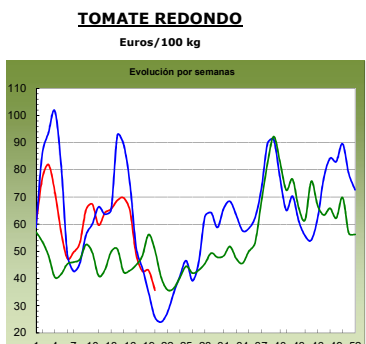
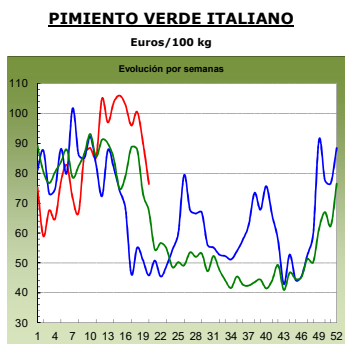
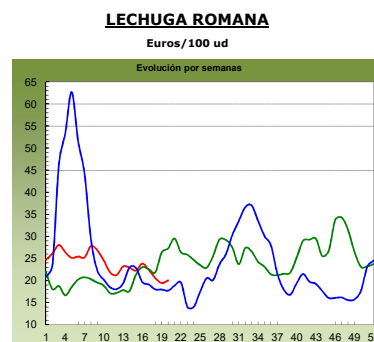
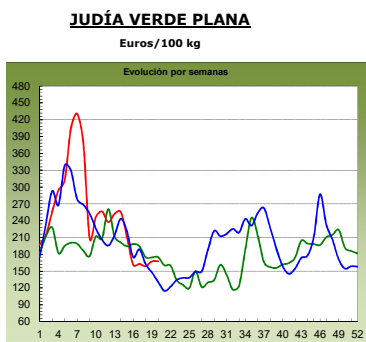
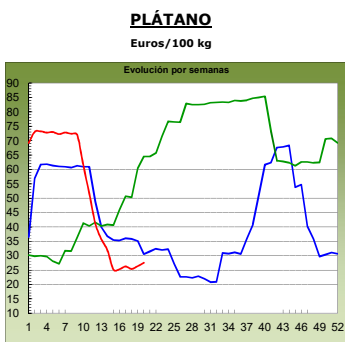
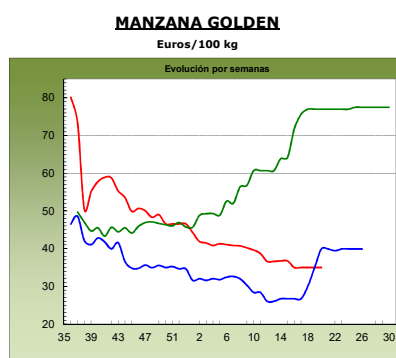
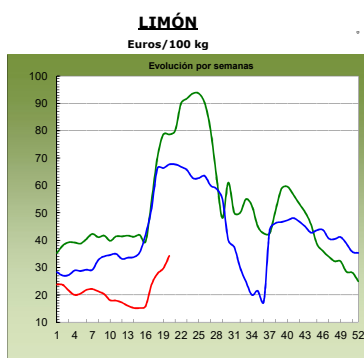
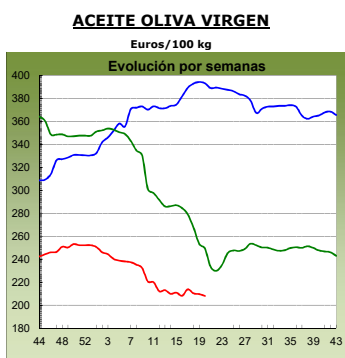
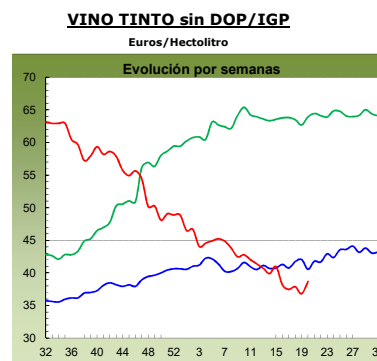
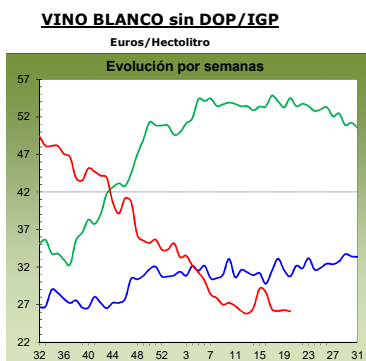
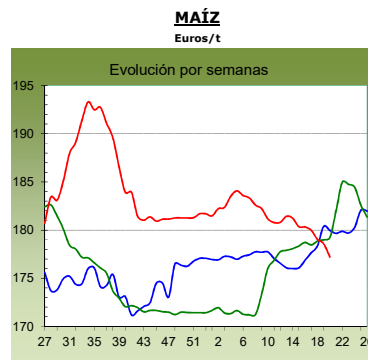
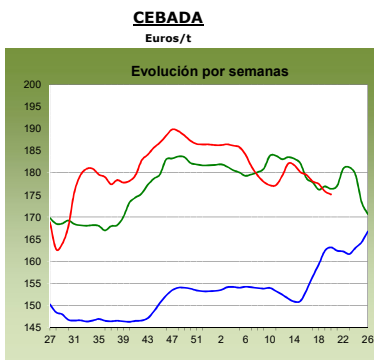
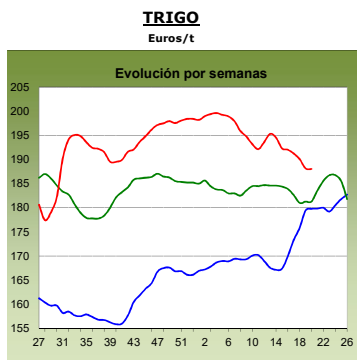

2017  
antepenúltima campaña

2018  
penúltima campaña

2019  
última campaña

## 1.2. PRECIOS MEDIOS NACIONALES DE PRODUCTOS GANADEROS

1.2.1. Precios Medios Nacionales de Productos Ganaderos					
PRODUCTOS GANADEROS (especificaciones)		Semana 19 06-12/05	Semana 20 13-19/05	Variación semanal euros	Variación semanal %
<b>VACUNO</b>					
(5)	Ternera, 180-300 kilos (€/100 kg canal)	384,07	383,87	-0,20	-0,05
(5)	Machos de 12 a 24 meses (Clase R) (€/100 kg canal)	374,82	375,92	1,10	0,29
(5)	Animales de 8 a 12 meses (Clase R) (€/100 kg canal)	392,39	393,78	1,39	0,35
(5)	Bovino vivo, conjunto categorías (€/100 kg vivo)	197,86	197,76	-0,10	-0,05
<b>CORDERO</b>					
(5)	Corderos 9-19 kilos (€/100 kg canal)	571,07	568,48	-2,59	-0,45
(5)	Corderos 12-16 kilos (€/100 kg canal)	550,30	546,62	-3,68	-0,67
(5)	Corderos Ligeros (12-13 kilos) (€/100 kg canal)	568,89	564,75	-4,14	-0,73
(5)	Corderos Pesados (13-16 kilos) (€/100 kg canal)	531,70	528,49	-3,21	-0,60
<b>PORCINO</b>					
(5)	Porcino >60% magro (Clase S) (€/100 kg canal)	171,19	172,80	1,61	0,94
(5)	Porcino 60-55% magro (Clase E) (€/100 kg canal)	165,47	166,42	0,95	0,57
(5)	Porcino 55-50% magro (Clase U) (€/100 kg canal)	172,05	173,20	1,15	0,67
(5)	Porcino 50-45% magro (Clase R) (€/100 kg canal)	170,78	171,49	0,71	0,42
(5)	Lechon 20 kg (€/unidad)	60,37	60,37	0,00	0,00
<b>POLLO</b>					
(6)	Pollo, media de canales del 83% y 65% rdto. (€/100 kg canal)	152,36	153,26	0,90	0,59
(6)	Pollo P10 (83% rdto.) (€/100 kg canal)	149,74	150,52	0,78	0,52
(6)	Pollo P90 (65% rdto.) (€/100 kg canal)	152,73	153,65	0,92	0,60
<b>HUEVOS</b>					
(7)	Huevos, media Clase L y M (€/100 kg)	81,56	80,30	-1,26	-1,54
(7)	Huevos - Clase L (€/docena)	0,67	0,66	-0,01	-1,49
(7)	Huevos - Clase M (€/docena)	0,57	0,56	-0,01	-1,75
<b>CONEJO</b>					
(8)	Conejo 1,8-2,2 kilo,vivo (€/100 kg)	189,35	189,23	-0,12	-0,06
<b>LECHE Y PRODUCTOS LÁCTEOS</b>					
(10)	Suero de leche en polvo (€/100 kg)	77,11	84,40	7,29	9,45
(9)	Leche de vaca (€/100 litros). Fuente: FEGA	Precio marzo 2019: 32,60 €/100 litros			
<b>MIEL</b>					
(11)	Miel multifloral a granel (€/100 kg)	Precio marzo 2019: 258,89 €/100 kg			

### Posición comercial:

(5) Entrada matadero; (6) Salida muelle matadero; (7) Salida muelle centro de embalaje; (8) Salida granja;  
(9) Precio pagado al ganadero; (10) Precio franco fábrica sin impuestos ni costes; (11) Venta a la industria o mayorista

### COMENTARIOS DE MERCADO

- **VACUNO** (▲=): Hay movimientos de compra/venta de **canales de vacuno**, sobre todo hacia Líbano, Libia, Argelia e Italia, por lo que se registran variaciones de precios del 0,29% en las canales de los machos 12-24 meses, del 0,35% en las de los animales 8-12 meses y del (-0,05%) en las de las terneras. La oferta supera a la demanda en los **animales vivos** y, aunque los movimientos hacia el exterior son numerosos, ese exceso de animal en campo impide que las cotizaciones se recuperen, anotándose esta semana un nuevo descenso del (-0,05%) y, aunque el goteo de precios a la baja es constante, desde finales de enero hasta esta semana, la diferencia de precios es del (-1,07%).
- **OVINO** (▼): Las cotizaciones de las **canales de corderos** bajaron un (-0,61%) de media en sus diferentes clasificaciones. El incremento de la oferta y una demanda, tanto nacional como internacional, a la baja, han provocado este comportamiento.
- **PORCINO** (▲): Subida media del 0,65% en las cotizaciones de las **canales de porcino de capa blanca**. La demanda se mantiene muy superior a la oferta, destacando la demanda de países del centro y norte de Europa y de China. Las cotizaciones de los porcinos de cebo siguen aumentando debido a la gran demanda por parte de los mataderos. Las cotizaciones de los **lechones base 20 kg (=)** se mantienen estables, a valores elevados, dado que la demanda sigue estando por encima de la oferta. Los altos precios que se mantienen siguen siendo óptimos dado el aumento de cotizaciones que se siguen dando tanto en las canales como en el porcino vivo.
- **POLLOS** (▲): Subida del 0,59% en las cotizaciones de las **canales de pollo**, con demanda creciente.
- **HUEVOS** (▼): Se mantiene el incremento en la oferta de los huevos y el mantenimiento de la demanda, lo que implica que, una semana más, las cotizaciones de la docena de huevos siga a la baja (-1,49% en la Clase L y -1,75% en la Clase M).
- **CONEJO** (=): Sigue el equilibrio de mínimos entre oferta y demanda en el **conejo vivo de granja**, con precios estables (-0,06%).
- **PRODUCTOS LÁCTEOS** (▲): Subida del 9,45% en el precio semanal del **suero de leche en polvo**.
- **MIEL** (▼): En marzo finalizó la campaña de la miel 2018/2019 con un descenso en el precio de la **miel multifloral a granel** del (-7,49%) respecto a febrero. En el conjunto de la campaña, iniciada en abril de 2018, los precios de este tipo de miel han bajado un (-21,48%).

## 1.2.2. Precios Medios Nacionales de Productos Ganaderos: Gráficos

### VACUNO VIVO

Euro/100 kg vivo

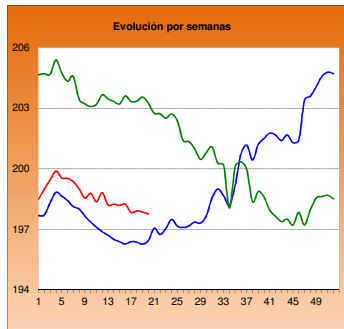

### MACHOS 12-24 MESES (Clase R)

Euro/100 kg canal

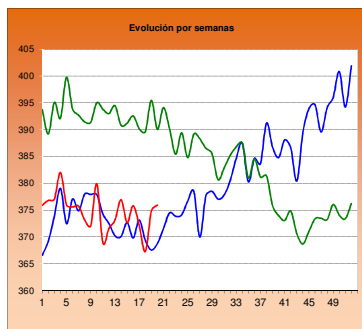

### TERNERAS (Conjunto de Clases)

Euro/100 kg canal

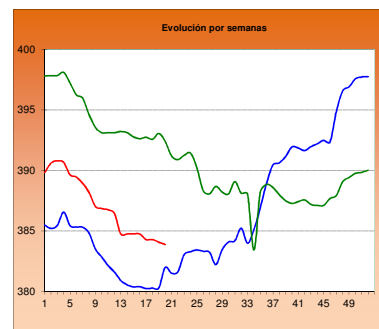

### ANIMALES DE 8-12 MESES (Clase R)

Euro/100 kg canal

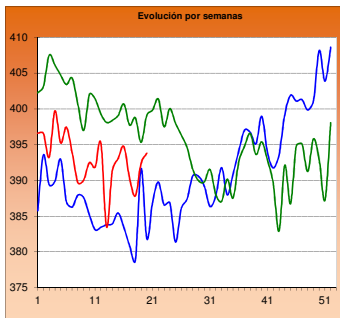

### CORDERO 12-16 kilos

Euro/100 kg canal

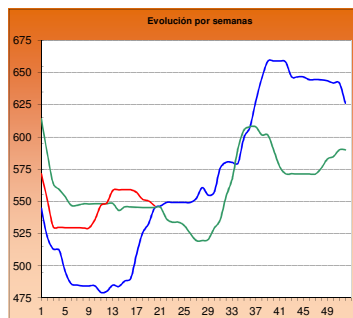

### CORDERO 9-19 kilos

Euro/100 kg canal

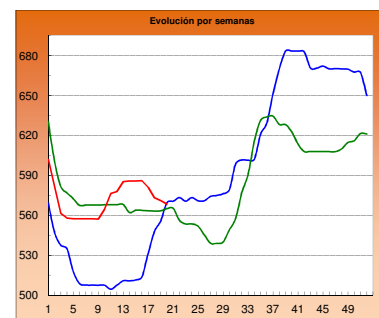

### PORCINO >60% magro (Clase S)

Euro/100 kg canal

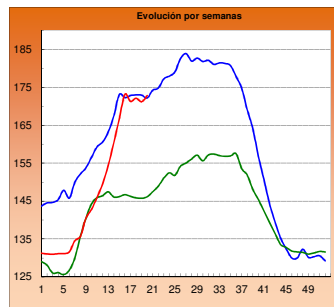

### PORCINO 60-55% magro (Clase E)

Euro/100 kg canal

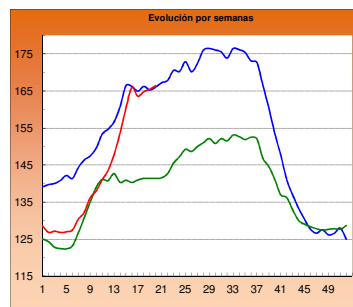

### LECHONES Base 20 kg

Euro/unidad

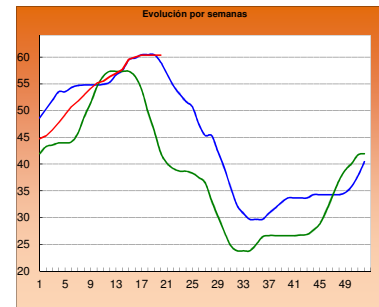

### POLLO Canales del 83% y 65% rdto.

Euro/100 kg canal

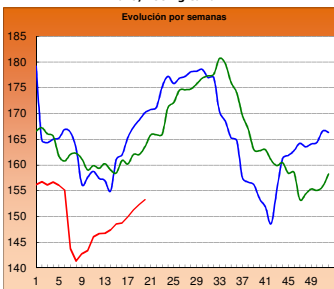

### POLLO P90

Euro/100 kg canal

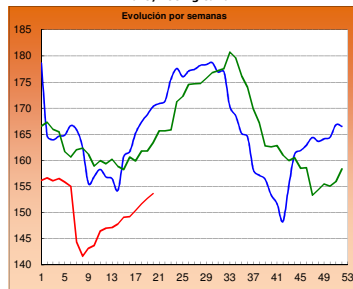

### POLLO P10

Euro/100 kg canal

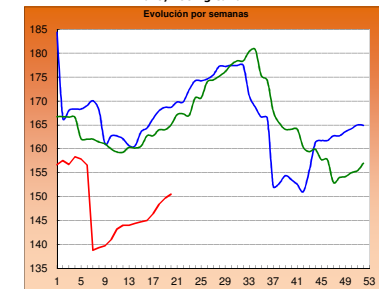

### HUEVOS Clase L

Euro/ Docena

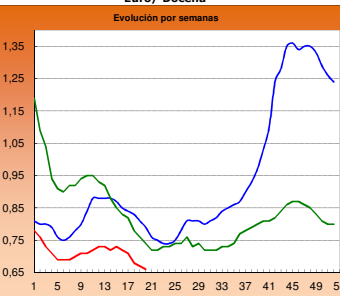

### HUEVOS Clase M

Euro/ Docena

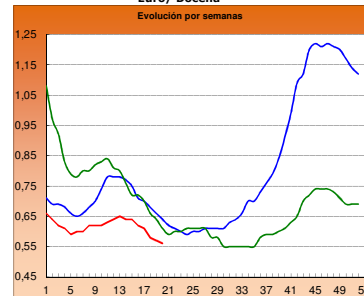

### CONEJO VIVO

Euro/100 kg vivo

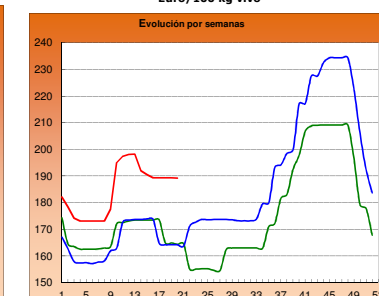

■ 2017

■ 2018

■ 2019



## 2.- PRECIOS EN MERCADOS REPRESENTATIVOS DE CEREALES, VINOS Y ACEITES

### 2.1. PRECIOS EN MERCADOS REPRESENTATIVOS DE CEREALES

#### 2.1.1. Precios Medios en Mercados Representativos: Trigo

Precios en Euro/Tonelada

REGLAMENTO (UE) 2017/1185 DE LA COMISION. Artículo 11, Anexo I. 1.

Precios de comercio al por mayor. Mercancia nacional y/o importada, sobre vehículo

PRODUCTO	MERCADO REPRESENTATIVO	Semana 6 - 12/05 2019	Semana 13 - 19/05 2019	Variación €
Trigo Blando Panificable	Albacete	193,00	190,00	-3,00
	Ávila	188,00	188,00	0,00
	Barcelona	201,00	201,00	0,00
	Burgos	179,60	181,20	1,60
	Cádiz	220,00	220,00	0,00
	Guadalajara	185,60	184,00	-1,60
	Huesca	187,00	185,00	-2,00
	León	185,00	185,00	0,00
	Lérida	180,00	180,00	0,00
	Madrid	186,00	184,00	-2,00
	Murcia	200,00	200,00	0,00
	Navarra	180,00	182,00	2,00
	Palencia	185,80	185,80	0,00
	Pontevedra	204,00	204,00	0,00
	Salamanca	189,60	189,60	0,00
	Segovia	182,80	183,60	0,80
	Sevilla	220,00	220,00	0,00
	Soria	181,90	181,70	-0,20
	Tarragona	194,00	192,00	-2,00
	Valladolid	189,00	189,00	0,00
Zamora	183,80	183,80	0,00	
Zaragoza	186,00	183,00	-3,00	
Trigo Duro	Cádiz	210,00	210,00	0,00
	Sevilla	210,00	210,00	0,00
	Zaragoza	220,00	226,00	6,00

## 2.1.2. Precios Medios en Mercados Representativos: Cebada

Precios en Euro/Tonelada

**REGLAMENTO (UE) 2017/1185 DE LA COMISION. Artículo 11, Anexo I. 1.**

**Precios de comercio al por mayor. Mercancía nacional y/o importada, sobre vehículo**

PRODUCTO	MERCADO REPRESENTATIVO	Semana 6 - 12/05 2019	Semana 13 - 19/05 2019	Variación €
<b>Cebada Pienso</b>	Albacete	171,70	170,70	-1,00
	Ávila	178,00	180,00	2,00
	Burgos	172,00	172,00	0,00
	Cádiz	196,00	196,00	0,00
	Ciudad Real	177,40	177,40	0,00
	La Coruña	190,00	190,00	0,00
	Cuenca	173,00	172,00	-1,00
	Granada	190,00	182,00	-8,00
	Guadalajara	170,00	170,60	0,60
	Huesca	169,00	167,00	-2,00
	León	177,00	177,00	0,00
	Lérida	171,00	171,00	0,00
	Murcia	183,00	182,00	-1,00
	Palencia	174,00	174,00	0,00
	Salamanca	182,00	183,00	1,00
	Segovia	174,00	175,00	1,00
	Soria	170,00	170,00	0,00
	Teruel	172,00	172,00	0,00
	Toledo	178,20	178,20	0,00
	Valladolid	179,00	180,00	1,00
Zamora	177,00	177,00	0,00	
Zaragoza	172,00	172,00	0,00	
<b>Cebada Malta</b>	Albacete	202,00	200,00	-2,00
	Burgos	174,00	178,00	4,00
	Ciudad Real	191,60	191,60	0,00
	Cuenca	200,00	194,00	-6,00
	Guadalajara	180,40	181,00	0,60
	Huesca	195,00	196,00	1,00
	Lérida	196,00	196,00	0,00
	Madrid	212,00	215,00	3,00
	Navarra	190,00	195,00	5,00
	Palencia	182,00	182,00	0,00
	Salamanca	188,00	189,00	1,00
	Segovia	182,00	183,00	1,00
	Soria	179,00	180,00	1,00
	Teruel	178,00	189,00	11,00
	Toledo	190,00	191,00	1,00
	Valladolid	181,40	185,00	3,60
	Zamora	185,00	185,00	0,00
Zaragoza	180,00	189,00	9,00	

### 2.1.3. Precios Medios en Mercados Representativos: Maíz y Arroz

Precios en Euro/Tonelada

**REGLAMENTO (UE) 2017/1185 DE LA COMISION. Artículo 11, Anexo I. 1. Cereales y 2 Arroz**

**Maíz grano, precios de comercio al por mayor. Mercancia nacional y/o importada, sobre vehículo**

**Arroz cáscara y arroz blanco, precios salida almacén agricultor**

PRODUCTO	MERCADO REPRESENTATIVO	Semana 6 - 12/05 2019	Semana 13 - 19/05 2019	Variación €
<b>Maíz Grano</b>	Albacete	173,60	173,60	0,00
	Badajoz	182,00	180,00	-2,00
	Cáceres	182,00	180,00	-2,00
	Ciudad Real	186,00	184,20	-1,80
	Cordoba	180,00	180,00	0,00
	La Coruña	173,00	173,00	0,00
	Gerona	177,00	176,00	-1,00
	Huesca	175,00	174,00	-1,00
	León	174,00	173,80	-0,20
	Lerida	171,00	171,00	0,00
	Madrid	173,00	175,00	2,00
	Navarra	184,00	182,00	-2,00
	Pontevedra	179,00	173,00	-6,00
	Salamanca	186,00	187,00	1,00
	Sevilla	188,00	188,00	0,00
	Toledo	183,40	183,20	-0,20
	Valladolid	181,00	181,00	0,00
	Zamora	176,00	176,00	0,00
Zaragoza	186,00	174,00	-12,00	
<b>Arroz Cáscara (Indica)</b>	Badajoz	297,00	297,00	0,00
	Sevilla	331,00	331,00	0,00
	Valencia	260,00	260,00	0,00
<b>Arroz Cáscara (Japónica)</b>	Badajoz	306,75	307,00	0,25
	Sevilla	340,80	341,00	0,20
	Valencia	355,00	355,00	0,00
<b>Arroz Blanco (Indica)</b>	Sevilla	490,00	490,00	0,00
	Valencia	557,50	557,50	0,00
<b>Arroz Blanco (Japónica)</b>	Badajoz	595,00	597,00	2,00
	Sevilla	500,00	500,00	0,00
	Valencia	572,50	572,50	0,00
<b>Arroz Blanco Vaporizado (Indica)</b>	Badajoz	650,00	652,00	2,00
	Sevilla	612,00	612,00	0,00
	Valencia	595,00	595,00	0,00
<b>Arroz Partido</b>	Sevilla	307,00	307,00	0,00
	Valencia	312,50	312,50	0,00

## 2.2. PRECIOS EN MERCADOS REPRESENTATIVOS DE VINOS

R. EJECUCIÓN (UE) 2017/1185 DE LA COMISION. Artículo 11, Anexo II. 3.

En €/hectólitro, salida bodega, a granel, pago al contado sin I. V. A.

PRODUCTO	MERCADO REPRESENTATIVO	Semana 6 - 12/05 2019	Semana 13 - 19/05 2019	Variación €
Vino Blanco sin DOP/IPG	Albacete	29,72	30,83	1,11
	Badajoz	28,08	26,83	-1,24
	Ciudad Real	24,88	24,90	0,02
	Cuenca	27,42	27,42	0,00
	Toledo	26,00	26,92	0,93
Vino Tinto sin DOP / IPG	<b>Precio de vino tinto referido al producto de 12 puntos de color</b>			
	Albacete	33,74	40,53	6,79
	Ciudad Real	34,06	35,08	1,03
	Cuenca	36,62	37,68	1,06
	Badajoz	45,23	46,74	1,52
	Murcia	45,87	41,70	-4,17
	Toledo	34,19	33,21	-0,98
	Valencia	33,17	33,04	-0,13
PRODUCTO ZONA DOP / IPG	<b>Euros / Hectólitro</b>			<b>Variación €</b>
		<b>Marzo</b>	<b>Abril</b>	
VINO BLANCO co	RUEDA	202,39	202,39	0,00
VINO TINTO con I	RIOJA	240,30	142,45	-97,85

## 2.3. PRECIOS EN MERCADOS REPRESENTATIVOS DE ACEITES

Aceites. Precios sobre almazara, en €/100 kg, sin I.V.A. Rgto. 2017/1185. Art.11. Anexo I.3.  
Semilla de girasol. Precios en centros de demanda, en €/100 kg, sin I.V.A. Rgto 2017/1185. Art. 8

PRODUCTO Y ESPECIFICACIONES	MERCADO REPRESENTATIVO	Semana 6 - 12/05 2019	Semana 13 - 19/05 2019	Variación €
<b>ACEITE DE OLIVA VIRGEN EXTRA</b> Menos de 0,8°	Badajoz	242,50	245,00	2,50
	Ciudad Real	232,00	227,00	-5,00
	Córdoba	232,50	232,50	0,00
	Granada	237,25	231,00	-6,25
	Jaén	236,05	233,78	-2,28
	Málaga	246,50	244,12	-2,38
	Sevilla	253,94	253,94	0,00
	Tarragona	250,00	240,00	-10,00
	Toledo	230,00	225,00	-5,00
<b>ACEITE DE OLIVA VIRGEN</b> De 0,8° a 2°	Badajoz	205,00	207,50	2,50
	Córdoba	211,50	210,00	-1,50
	Granada	212,50	213,25	0,75
	Jaén	206,40	203,87	-2,53
	Sevilla	220,50	220,00	-0,50
	Cadiz	204,00	204,00	0,00
	Tarragona	205,00	200,00	-5,00
	Toledo	203,00	198,00	-5,00
<b>ACEITE DE OLIVA LAMPANTE</b> Más de 2°	Córdoba	191,50	191,50	0,00
	Granada	194,50	194,50	0,00
	Jaén	192,87	190,33	-2,54
	Málaga	203,00	201,00	-2,00
	Sevilla	204,00	204,00	0,00
	Tarragona	165,00	160,00	-5,00
	Badajoz	190,00	190,00	0,00
<b>ACEITE DE OLIVA REFINADO</b>	Córdoba	194,00	194,00	0,00
	Jaén	198,50	198,50	0,00
	Sevilla	198,00	198,00	0,00
	Tarragona	193,00	185,00	-8,00
<b>ACEITE DE ORUJO CRUDO</b>	Córdoba	76,00	75,00	-1,00
	Jaén	83,50	83,50	0,00
	Tarragona	75,00	70,00	-5,00
<b>ACEITE DE ORUJO REFINADO</b>	Córdoba	110,63	110,00	-0,63
	Jaén	115,00	113,50	-1,50
	Tarragona	108,00	105,00	-3,00
<b>ACEITE DE GIRASOL REFINADO</b>	Córdoba	71,28	71,78	0,50
	Sevilla	71,99	72,99	1,00
	Tarragona	74,00	76,00	2,00
<b>PIPA DE GIRASOL</b> (9 - 2 - 44)	Sur	319,10	319,92	0,82
	Centro	288,71	288,71	0,00
	Norte	306,00	306,00	0,00

### 3. PRECIOS DE PRODUCCIÓN DE FRUTAS Y HORTALIZAS EN EL MERCADO INTERIOR

#### 3.1. PRECIOS DE PRODUCCIÓN EN EL MERCADO INTERIOR FRUTAS

##### 3.1.1. Precios de Producción de Frutas en el Mercado Interior:

Precios diarios y Precios Medios Ponderados Semanales en mercados representativos provinciales.

Precios a la salida del centro de acondicionamiento de productos seleccionados, embalados y, en su caso, en palés (€/100 kg peso neto)

#### CÍTRICOS

PRODUCTO	MERCADO	VARIEDAD O TIPO	CAT.	CALIBRE	DIA/MES							
					13/5	14/5	15/5	16/5	17/5	18/5	19/5	PMPS
LIMÓN	Alicante	Fino	I	3-4	71,54	71,54	71,54	71,54	71,54	--	--	71,54
	Alicante	Verna	I	3-4	101,90	103,89	99,91	99,91	103,88	--	--	101,89
	Málaga	Verna	I	3-4	114,00	113,00	115,00	115,00	114,00	--	--	114,21
	Murcia	Verna	I	3-4	108,00	109,00	108,00	110,00	109,00	--	--	108,81
MANDARINA	Valencia	Nadorcott	I	1-2	131,01	136,24	132,72	126,66	129,10	134,78	136,11	132,08
	Castellón	Orri	I	1-2	--	--	92,87	--	--	--	--	92,87
	Valencia	Orri	I	1-2	101,01	110,71	107,02	117,39	109,73	122,90	138,28	108,86
	Castellón	Ortanique	I	1-2	46,79	46,79	50,24	47,53	46,44	--	--	48,07
	Valencia	Ortanique	I	1-2	48,01	48,10	48,89	48,87	47,93	49,50	45,37	47,82
Valencia	Tango	I	1-2	81,00	81,00	81,00	81,00	81,00	--	--	81,00	
NARANJA	Valencia	Barberina	I	3-6	63,63	64,32	65,98	71,93	71,35	76,78	--	67,17
	Castellón	Navel Lane Late	I	3-6	47,57	48,03	47,66	47,55	46,37	45,88	--	47,33
	Valencia	Navel Lane Late	I	3-6	49,42	48,54	49,64	52,24	51,13	48,82	55,47	50,90
	Castellón	Navel Powel	I	3-6	42,40	42,40	42,40	42,60	42,40	45,54	--	42,47
	Valencia	Navel Powel	I	3-6	40,80	40,80	55,61	41,61	42,41	54,44	--	52,85
	Castellón	Navelate	I	3-6	72,16	66,17	72,16	72,16	64,01	--	--	68,05
	Valencia	Salustiana	I	3-6	48,00	48,00	48,00	48,00	48,00	--	--	48,00
	Castellón	Valencia Late	I	3-6	55,06	57,70	51,63	51,70	56,96	57,30	--	55,24
Valencia	Valencia Late	I	3-6	43,13	46,49	49,50	39,52	39,74	47,06	51,58	47,59	

#### FRUTAS DE PEPITA

PRODUCTO	MERCADO	VARIEDAD O TIPO	CAT.	CALIBRE mm	DIA/MES							
					13/5	14/5	15/5	16/5	17/5	18/5	19/5	PMPS
MANZANA	Gerona	Fuji	I	70-80	110,44	110,44	110,44	110,44	110,44	--	--	110,44
	Gerona	Golden Delicious	I	70-80	95,77	95,77	95,77	95,77	95,77	--	--	95,77
	Lérida	Golden Delicious	I	70-80	59,07	60,34	61,44	61,25	56,71	--	--	59,81
	Zaragoza	Golden Delicious	I	70-80	69,25	74,51	63,84	--	--	--	--	70,22
	Gerona	Granny Smith	I	70-80	86,76	86,76	86,76	86,76	86,76	--	--	86,76
	Lérida	Granny Smith	I	70-80	46,50	46,50	46,50	46,50	46,50	--	--	46,50
	Lérida	Red Chief	I	70-80	54,50	54,10	54,50	54,50	54,50	--	--	54,45
	Zaragoza	Red Chief	I	70-80	128,61	128,53	127,67	--	--	--	--	128,30
Gerona	Red Delicious	I	70-80	98,96	98,96	98,96	98,96	98,96	--	--	98,96	
PERA	Zaragoza	Blanquilla	I	55-60	76,00	80,00	--	--	--	--	--	78,27
	La Rioja	Conferencia	I	60-65+	73,00	73,00	73,00	73,00	73,00	--	--	73,00
	Lérida	Conferencia	I	60-65+	70,30	70,73	73,05	74,44	72,22	--	--	72,41
	Zaragoza	Conferencia	I	60-65+	70,94	75,20	80,81	85,00	--	--	--	76,37

#### FRUTAS DE HUESO

PRODUCTO	MERCADO	VARIEDAD O TIPO	CAT.	CALIBRE	DIA/MES							
					13/5	14/5	15/5	16/5	17/5	18/5	19/5	PMPS
AGUACATE	Granada	Hass	-	-	245,00	245,00	245,00	245,00	245,00	245,00	--	245,00
ALBARICOQUE	Murcia	Todos los tipos y variedades	-	45-50 mm	100,00	95,00	95,00	85,00	87,00	--	--	91,07
	Valencia	Todos los tipos y variedades	-	45-50 mm	96,10	96,10	96,10	96,10	96,10	--	--	96,10
CEREZA	Cáceres	Todas las variedades dulces	-	22 mm y más	234,50	234,50	234,50	234,50	234,50	--	--	234,50
	Tarragona	Todas las variedades dulces	-	22 mm y más	198,80	198,80	198,80	198,80	198,80	--	--	198,80
	Zaragoza	Todas las variedades dulces	-	22 mm y más	341,24	438,38	291,91	212,20	--	--	--	266,35
MELOCOTÓN	Murcia	Pulpa amarilla (piel roja)	I	A/B	95,00	90,00	85,00	95,00	92,00	--	--	91,36
NECTARINA	Murcia	Pulpa amarilla	I	A/B	102,78	100,72	102,78	97,64	87,36	--	--	98,16

**3.1.2. Precios de Producción de Frutas en el Mercado Interior: Precios Medios Ponderados Semanales Nacionales**

Referencia: Reglamento Delegado (UE) 2017/891 de la Comisión, de 13 de marzo (DOUE de 25 de mayo). Art. 55 y Anexo VI  
Precios a la salida del centro de acondicionamiento de productos seleccionados, embalados y, en su caso, en palés (€/100kg peso neto)

**CÍTRICOS**

PRODUCTO	MERCADO	VARIEDAD O TIPO	CAT.	CALIBRE	PRECIO MEDIO PONDERADO SEMANAL NACIONAL Semana 20 - 2019: 13/05 - 19/05
LIMÓN	ESPAÑA	Todas las variedades	I	3-4	107,91
MANDARINA	ESPAÑA	Todas las variedades	I	1-2	101,31
NARANJA	ESPAÑA	Lanelate	I	3-6	50,65
	ESPAÑA	Navelate	I	3-6	68,05
	ESPAÑA	Salustiana	I	3-6	48,00
	ESPAÑA	Valencia Late	I	3-6	48,41

**FRUTAS DE PEPITA**

PRODUCTO	MERCADO	VARIEDAD O TIPO	CAT.	CALIBRE mm	PRECIO MEDIO PONDERADO SEMANAL NACIONAL Semana 20 - 2019: 13/05 - 19/05
MANZANA	ESPAÑA	Fuji	I	70/80	110,44
	ESPAÑA	Golden delicious	I	70/80	71,96
	ESPAÑA	Granny Smith	I	70/80	56,56
	ESPAÑA	Red Delicious y demás Var. Rojas	I	70/80	81,68
PERA	ESPAÑA	Blanquilla	I	55-60	78,27
	ESPAÑA	Conferencia	I	60/65+	73,07

**FRUTAS DE HUESO**

PRODUCTO	MERCADO	VARIEDAD O TIPO	CAT.	CALIBRE mm	PRECIO MEDIO PONDERADO SEMANAL NACIONAL Semana 20 - 2019: 13/05 - 19/05
AGUACATE	ESPAÑA	Hass	-	-	245,00
ALBARICOQUE	ESPAÑA	Todos los tipos y variedades	-	45-50 mm	91,47
CEREZA	ESPAÑA	Todas las variedades dulces	-	22 y más	228,23
MELOCOTÓN	ESPAÑA	A/B	I	A/B	91,36
NECTARINA	ESPAÑA	A/B	I	A/B	98,16

## 3.2. PRECIOS DE PRODUCCIÓN EN EL MERCADO INTERIOR: PRODUCTOS HORTÍCOLAS

3.2.1. Precios de Producción de Hortícolas en el Mercado Interior:  
Precios diarios y Precios Medios Ponderados Semanales en mercados representativos provinciales.

Precios a la salida del centro de acondicionamiento de productos seleccionados, embalados y, en su caso, en palés (€/100 kg peso neto)

## HORTALIZAS

PRODUCTO	MERCADO	VARIEDAD O TIPO	CAT.	CALIBRE	DIA/MES							
					13/5	14/5	15/5	16/5	17/5	18/5	19/5	PMPS
AJO	Cuenca	Blanco	-	50-60 mm	180,00	180,00	180,00	180,00	180,00	--	--	180,00
	Toledo	Blanco	-	50-60 mm	180,00	180,00	180,00	180,00	180,00	--	--	180,00
	Córdoba	Morado	-	50-80 mm	165,00	165,00	165,00	165,00	165,00	--	--	165,00
	Cuenca	Morado	-	50-80 mm	190,00	190,00	190,00	190,00	190,00	--	--	190,00
	Córdoba	Primavera	-	50-60 mm	139,32	140,14	139,90	139,86	140,07	--	--	139,85
	Cuenca	Primavera	-	50-60 mm	150,00	150,00	150,00	150,00	150,00	--	--	150,00
	Toledo	Primavera	-	50-60 mm	135,00	135,00	135,00	135,00	135,00	--	--	135,00
ALCACHOFA	Granada	--	-	-	100,00	--	85,00	--	79,00	85,00	79,00	84,68
	Murcia	--	-	-	53,00	50,00	53,00	45,00	47,00	--	--	49,89
APIO	Murcia	Todos los tipos y variedades	-	-	37,00	40,00	39,00	38,00	37,00	--	--	38,38
BERENJENA	Almería	Todos los tipos y variedades	-	-	34,46	30,59	34,35	31,43	38,90	--	--	35,48
	Málaga	Todos los tipos y variedades	-	-	50,00	50,00	50,00	50,00	50,00	--	--	50,00
BRÓCOLI	Murcia	Todos los tipos y variedades	-	-	50,00	48,00	49,00	45,00	47,00	--	--	47,03
CALABACÍN	Almería	Todas las variedades	-	14-21 g	24,12	24,71	32,35	40,00	40,59	--	--	29,83
	Málaga	Todas las variedades	-	14-21 g	45,00	45,00	45,00	45,00	45,00	--	--	45,00
	Murcia	Todas las variedades	-	14-21 g	36,00	35,00	34,00	35,00	33,00	--	--	34,52
CEBOLLA	Albacete	Todos los tipos y variedades	-	40-80 mm	44,20	44,20	44,20	44,20	44,20	--	--	44,20
	Cuenca	Grano	-	40-80 mm	52,00	52,00	52,00	52,00	52,00	--	--	52,00
	Murcia	Babosa	-	40-80 mm	45,00	45,00	46,00	44,00	45,00	--	--	44,83
CHAMPIÑÓN	Albacete	Cerrado	-	30-65 mm	180,50	180,50	180,50	180,50	180,50	--	--	180,50
	Cuenca	Cerrado	-	30-65 mm	190,00	190,00	190,00	190,00	190,00	--	--	190,00
	La Rioja	Cerrado	-	30-65 mm	222,34	222,16	222,29	222,93	222,93	--	--	222,52
	Navarra	Cerrado	-	30-65 mm	190,00	190,00	190,00	190,00	190,00	--	--	190,00
COLIFLOR	La Rioja	Todos los tipos y variedades	-	-	52,63	52,63	52,63	52,63	52,63	--	--	52,63
	Málaga	Todos los tipos y variedades	-	-	58,00	58,00	58,00	58,00	58,00	--	--	58,00
	Murcia	Todos los tipos y variedades	-	-	60,00	55,00	60,00	60,00	55,00	--	--	57,50
	Tarragona	Todos los tipos y variedades	-	-	63,75	63,75	63,75	63,75	63,75	--	--	63,75
COL-REPOLLO	Málaga	Todos los tipos y variedades	-	-	35,00	35,00	35,00	35,00	35,00	--	--	35,00
	Tarragona	Todos los tipos y variedades	-	-	67,50	67,50	67,50	67,50	67,50	--	--	67,50
ESCAROLA	Murcia	Rizada	-	-	90,00	88,00	89,00	85,00	90,00	--	--	88,45
ESPARRAGO	Granada	Morado	-	10-16+	418,00	445,00	380,00	430,00	411,00	453,00	417,00	428,14
	Granada	Verde	-	10-16+	366,37	360,32	356,00	345,49	357,45	322,42	338,66	354,99
	Navarra	Todos los tipos y variedades	-	10-16+	285,00	285,00	285,00	285,00	285,00	--	--	285,00
ESPINACA	Murcia	--	-	-	95,00	90,00	100,00	95,00	100,00	--	--	97,75
FRESA	Huelva	Todas las variedades	-	-	118,02	118,02	118,02	118,02	118,02	--	--	118,02
JUDÍA VERDE	Almería	Emerite	-	-	213,00	--	260,00	--	252,00	--	--	252,84
	Almería	Plana	-	-	179,55	196,33	188,00	229,33	254,40	--	--	203,14
	Granada	Plana	-	-	174,00	172,00	170,00	181,00	229,00	230,00	--	184,53
	Málaga	Plana	-	-	180,00	180,00	180,00	180,00	180,00	--	--	180,00
LECHUGA	Murcia	Baby	I	-	75,00	75,00	75,00	75,00	76,00	--	--	75,18
	Murcia	Iceberg	I	400g y +	70,00	73,00	70,00	73,00	71,00	--	--	71,39
	Murcia	Romana	I	400g y +	73,00	74,00	72,00	73,00	70,00	--	--	72,40
MELÓN	Almería	Piel de Sapo	-	-	--	--	53,00	--	40,00	--	--	45,66
PEPINO	Almería	De Almería	-	350-500 g	24,66	17,88	19,58	15,89	18,82	17,00	--	19,54
	Granada	De Almería	-	350-500 g	47,00	47,00	45,00	48,00	46,00	50,00	--	46,88
	Murcia	Español	-	M (20-25 cm)	72,00	70,00	72,00	75,00	68,00	--	--	71,58
	Almería	Morico	-	-	25,00	--	31,00	--	56,00	--	--	37,24
PIMIENTO	Murcia	Cuadrado Color	I	70 mm y +	88,25	90,90	94,66	85,42	91,86	--	--	89,61
	Almería	Cuadrado Verde	I	70 mm y +	90,00	74,29	64,29	70,00	64,29	--	--	72,57
	Murcia	Cuadrado Verde	I	70 mm y +	120,42	120,00	120,00	120,43	118,56	--	--	119,84
	Almería	Italiano Verde	I	40 mm y +	47,14	--	50,59	--	46,43	--	--	47,49
	Granada	Sweet Bite	I	40 mm y +	171,00	172,42	137,95	141,00	163,77	161,00	--	162,21
	Málaga	Todos los tipos y variedades	I	40 mm y +	70,00	70,00	70,00	70,00	70,00	--	--	70,00
PUERRO	Tarragona	Todos los tipos y variedades	-	-	127,50	127,50	127,50	127,50	127,50	--	--	127,50
SANDÍA	Almería	Sin semillas	-	-	--	--	28,46	--	24,82	--	--	26,67
SETAS CULTIVADAS	La Rioja	Pleurotus ostreatus	-	-	228,42	226,84	228,24	228,85	228,85	--	--	228,22
TOMATE	Almería	Cereza	I	-	--	60,00	40,00	33,00	33,00	58,00	--	46,12
	Granada	Cereza	I	-	131,00	130,00	133,00	--	133,00	131,00	--	131,54
	Murcia	Cereza	I	-	110,00	140,00	108,00	102,00	135,00	--	--	115,14
	Almería	Racimo	I	-	--	32,00	27,00	26,00	24,00	39,00	--	30,43
	Almería	Redondo	I	57-100mm	30,59	37,50	30,50	33,00	31,00	46,00	--	34,21
	Granada	Redondo	I	57-100mm	70,00	43,00	40,00	60,00	62,00	56,00	--	57,75
	Málaga	Redondo	I	57-100mm	70,00	70,00	70,00	70,00	70,00	--	--	70,00
	Murcia	Redondo	I	57-100mm	60,00	59,00	58,00	60,00	60,00	--	--	59,51
ZANAHORIA	Cádiz	Todos los tipos y variedades	-	-	52,54	52,54	52,54	52,54	52,54	--	--	52,54



3.2.2. Precios de Producción de Hortalizas en el Mercado Interior: Precios Medios Ponderados Semanales Nacionales

Referencia: Reglamento Delegado (UE) 2017/891 de la Comisión, de 13 de marzo (DOUE de 25 de mayo). Art. 55 y Anexo VI

Precios a la salida del centro de acondicionamiento de productos seleccionados, embalados y, en su caso, en palés (€/100kg peso neto)

HORTALIZAS

PRODUCTO	MERCADO	VARIEDAD O TIPO	CAT.	CALIBRE	PRECIO MEDIO PONDERADO SEMANAL NACIONAL Semana 20 - 2019: 13/05 - 19/05
AJO	ESPAÑA	Blanco	-	50-60 mm	180,00
	ESPAÑA	Morado	-	45-55 mm	176,25
	ESPAÑA	Primavera	-	50-60 mm	141,91
BERENJENA	ESPAÑA	Todos los tipos y variedades	-	40+ /70+	37,20
CALABACÍN	ESPAÑA	Todas las variedades	-	14-21	30,63
CEBOLLA	ESPAÑA	Todos los tipos y variedades	-	40-80	52,56
CHAMPIÑÓN (SETAS CULTIVADAS)	ESPAÑA	Cerrado	-	Medio (30-65 mm)	206,43
COLIFLOR	ESPAÑA	Todos los tipos y variedades	-	-	61,82
ESPARRAGO	ESPAÑA	Todos los tipos y variedades	-	10-16+	352,50
FRESA	ESPAÑA	Todas las variedades	-	-	118,02
JUDÍA (VERDE)	ESPAÑA	Todos los tipos y variedades	-	-	193,46
LECHUGA	ESPAÑA	Todos los tipos y variedades	I	400 g o superior	71,83
MELÓN	ESPAÑA	Todos los tipos y variedades	-	-	45,66
PEPINO	ESPAÑA	Variedades lisas	-	350-500 g	29,73
PIMIENTO DULCE	ESPAÑA	Todos los tipos y variedades	I	40 mm o superior	102,89
SANDÍA	ESPAÑA	Todos los tipos y variedades	-	-	26,67
TOMATE	ESPAÑA	Cereza	I	-	77,41
	ESPAÑA	Racimo	I	-	30,43
	ESPAÑA	Redondo	I	57-100mm	45,49
ZANAHORIA	ESPAÑA	Todos los tipos y variedades	-	-	52,38

## 4. PRECIOS REPRESENTATIVOS DE PRODUCTOS GANADEROS

### 4.1. PRECIOS REPRESENTATIVOS DE PRODUCTOS GANADEROS: BOVINO

#### 4.1.1. Precios Medios Nacionales de Canales de Bovino Pesado

PRECIO MEDIO NACIONAL ( €/100kg Canal) DE CANALES DE BOVINO PESADO SEGÚN MODELO COMUNITARIO DE CLASIFICACIÓN R 2017/1182, R 2017/1184, RD 815/2018 (Euro/100kg canal)

CATEGORÍA	CLASE DE CONFORMACIÓN Y DE ESTADO DE ENGRASAMIENTO	Semana 06-12/05 2019	Semana 13-19/05 2019	Variación €
Categoría A: Canales de machos jóvenes sin castrar de más de un año y menos de dos	Muy buena y poco cubierta (U-2)	380,25	395,21	14,96
	Muy buena y cubierta (U-3)	385,14	393,78	8,64
	<b>Precio medio ponderado Categoría U</b>	<b>382,88</b>	<b>394,33</b>	<b>11,45</b>
	Buena y poco cubierta (R-2)	374,50	376,24	1,74
	Buena y cubierta (R-3)	375,18	375,57	0,39
	<b>Precio medio ponderado Categoría R</b>	<b>374,82</b>	<b>375,92</b>	<b>1,10</b>
	Menos buena y poco cubierta (O-2)	341,70	345,41	3,71
Menos buena y cubierta (O-3)	347,80	348,27	0,47	
<b>Precio medio ponderado Categoría O</b>	<b>343,77</b>	<b>346,38</b>	<b>2,61</b>	
Categoría D: Canales de hembras que hayan parido	Mediocre y poco cubierta (P-2)	190,91	196,74	5,83
	Mediocre y cubierta (P-3)	207,06	211,84	4,78
	<b>Precio medio ponderado Categoría P</b>	<b>191,98</b>	<b>197,74</b>	<b>5,76</b>
	Buena y cubierta (R-3)	271,38	270,38	-1,00
	Buena y grasa (R-4)	312,31	314,08	1,77
	<b>Precio medio ponderado Categoría R</b>	<b>285,13</b>	<b>285,06</b>	<b>-0,07</b>
	Menos buena y poco cubierta (O-2)	228,84	228,99	0,15
Menos buena y cubierta (O-3)	253,04	256,87	3,83	
Menos buena y grasa (O-4)	300,01	294,00	-6,01	
<b>Precio medio ponderado Categoría O</b>	<b>247,74</b>	<b>249,08</b>	<b>1,34</b>	
Categoría E: Canales de otras hembras ( de 12 meses o más)	Muy buena y poco cubierta (U-2)	414,74	413,09	-1,65
	Muy buena y cubierta (U-3)	406,73	410,79	4,06
	<b>Precio medio ponderado Categoría U</b>	<b>408,15</b>	<b>411,20</b>	<b>3,05</b>
	Buena y poco cubierta (R-2)	372,87	371,63	-1,24
	Buena y cubierta (R-3)	380,68	392,59	11,91
	Buena y grasa (R-4)	374,27	381,84	7,57
	<b>Precio medio ponderado Categoría R</b>	<b>379,57</b>	<b>390,12</b>	<b>10,55</b>
Menos buena y poco cubierta (O-2)	325,51	316,70	-8,81	
Menos buena y cubierta (O-3)	327,59	339,13	11,54	
Menos buena y grasa (O-4)	373,77	357,13	-16,64	
<b>Precio medio ponderado Categoría O</b>	<b>327,71</b>	<b>335,23</b>	<b>7,52</b>	
Categoría Z: Canales de animales desde 8 a menos de 12 meses	Muy buena y poco cubierta (U-2)	412,06	411,20	-0,86
	Muy buena y cubierta (U-3)	406,38	406,28	-0,10
	<b>Precio medio ponderado Categoría U</b>	<b>409,06</b>	<b>408,60</b>	<b>-0,46</b>
	Buena y poco cubierta (R-2)	394,77	388,48	-6,29
	Buena y cubierta (R-3)	391,51	395,72	4,21
	<b>Precio medio ponderado Categoría R</b>	<b>392,39</b>	<b>393,78</b>	<b>1,39</b>
	Menos buena y poco cubierta (O-2)	335,39	324,35	-11,04
Menos buena y cubierta (O-3)	345,50	350,26	4,76	
<b>Precio medio ponderado Categoría O</b>	<b>339,61</b>	<b>335,16</b>	<b>-4,45</b>	

#### 4.1.2. Precios Medios Nacionales del Bovino Vivo

R 2017/1182, R 2017/1184 (Euro/100 kg vivo)

BOVINO VIVO	Semana 06-12/05 2019	Semana 13-19/05 2019	Variación €
Machos hasta 480 Kg. vivo	226,49	226,49	0,00
Machos de más de 480 kg. vivo	203,38	203,38	0,00
Hembras que hayan parido	99,97	99,97	0,00
Otras hembras de hasta 380 Kg. vivo	226,71	226,48	-0,23
Otras hembras de más de 380 Kg. vivo	215,18	214,96	-0,22

#### 4.1.3. Precios Medios Nacionales de Otros Animales de la Especie Bovina

OTROS BOVINOS	Semana 06-12/05 2019	Semana 13-19/05 2019	Variación €
<b>TERNEROS DE 8 DÍAS A 4 SEMANA (Euro/cabeza)</b>			
Macho frisón	92,75	93,09	0,34
Macho cruzado	238,73	237,61	-1,12
Hembra frisón	87,80	89,81	2,01
Hembra cruzado	147,88	150,76	2,88
<i>Media ponderada nacional (Euro/Cabeza)</i>	<b>154,36</b>	<b>154,92</b>	<b>0,56</b>
<b>TERNEROS DE 6 HASTA 12 MESES (Euro/100kg vivo)</b>			
Macho frisón (base 200 kg)	202,16	202,16	0,00
Macho cruzado (base 200 kg)	315,58	314,70	-0,88
Hembra frisón (base 200 kg)	350,00	350,00	0,00
Hembra cruzado (base 200 kg)	234,10	234,10	0,00
<i>Media ponderada nacional (Euro/100kg vivo)</i>	<b>279,58</b>	<b>279,07</b>	<b>-0,51</b>

## 4.2. PRECIOS REPRESENTATIVOS DE PRODUCTOS GANADEROS: OVINO

#### 4.2.1. Precios Medios Nacionales de Canales de Ovino Frescas o Refrigeradas

R 2017/1182, R 2017/1184 (Euro/100 kg canal)

CORDEROS I Y II	Semana 06-12/05 2019	Semana 13-19/05 2019	Variación €
Corderos I (12 a 13 kg/canal)	568,89	564,75	-4,14
Corderos II (13,1 a 16 kg/canal)	531,70	528,49	-3,21
<i>Media ponderada</i>	<b>550,30</b>	<b>546,62</b>	<b>-3,68</b>

#### PRECIOS MEDIOS DE CANALES DE OVINO FRESCAS O REFRIGERADAS EN LOS MERCADOS NACIONALES REPRESENTATIVOS PARA LA UE

MERCADO REPRESENTATIVO - Cordero 9-19 kg	Semana 06-12/05 2019	Semana 13-19/05 2019	Variación €
Barcelona	618,18	619,22	1,04
Madrid	659,64	659,64	0,00
Valencia	672,56	672,42	-0,14
Albacete	558,18	556,19	-1,99
Extremadura	560,06	552,09	-7,97
Segovia	567,50	567,50	0,00
Toledo	553,60	553,60	0,00
Zaragoza	583,48	583,48	0,00
<i>Media ponderada</i>	<b>571,07</b>	<b>568,48</b>	<b>-2,59</b>

#### 4.3. PRECIOS REPRESENTATIVOS DE PRODUCTOS GANADEROS: PORCINO

##### 4.3.1. Precios Medios de Canales de Porcino de Capa Blanca

CLASIFICACIÓN EUROP R 2017/1182, R 2017/1184 (Euro/100kg canal)

	Clase S			Clase E			Clase U		
	Semana 06-12/05 2019	Semana 13-19/05 2019	Variación €	Semana 06-12/05 2019	Semana 13-19/05 2019	Variación €	Semana 06-12/05 2019	Semana 13-19/05 2019	Variación €
<b>PRECIO MEDIO NACIONAL</b>	171,19	172,80	<b>1,61</b>	165,47	166,42	<b>0,95</b>	172,05	173,20	<b>1,15</b>

	Clase R			Clase O			Clase P		
	Semana 06-12/05 2019	Semana 13-19/05 2019	Variación €	Semana 06-12/05 2019	Semana 13-19/05 2019	Variación €	Semana 06-12/05 2019	Semana 13-19/05 2019	Variación €
<b>PRECIO MEDIO NACIONAL</b>	170,78	171,49	<b>0,71</b>	168,21	168,73	<b>0,52</b>	164,58	165,78	<b>1,20</b>

##### 4.3.2. Precios Medios en Mercados Representativos Provinciales de Porcino Cebado

MERCADO REPRESENTATIVO	SELECTO			NORMAL			GRASO		
	Semana 06-12/05 2019	Semana 13-19/05 2019	Variación €	Semana 06-12/05 2019	Semana 13-19/05 2019	Variación €	Semana 06-12/05 2019	Semana 13-19/05 2019	Variación €
Barcelona	-	-	-	1,43	1,46	<b>0,03</b>	1,40	1,42	<b>0,02</b>
Huesca	1,40	1,41	<b>0,01</b>	1,38	1,39	<b>0,01</b>	1,36	1,37	<b>0,01</b>
Lleida	1,37	1,38	<b>0,01</b>	1,36	1,37	<b>0,01</b>	1,35	1,36	<b>0,01</b>
Murcia	1,42	1,44	<b>0,02</b>	1,41	1,42	<b>0,01</b>	1,40	1,42	<b>0,02</b>
Pontevedra	1,41	1,42	<b>0,01</b>	1,38	1,40	<b>0,02</b>	1,80	1,82	<b>0,02</b>
Salamanca	1,38	1,40	<b>0,02</b>	1,38	1,38	<b>0,00</b>	1,40	1,40	<b>0,00</b>
Segovia	1,39	1,41	<b>0,02</b>	1,38	1,40	<b>0,02</b>	1,40	1,40	<b>0,00</b>
Zaragoza	1,40	1,41	<b>0,01</b>	1,36	1,37	<b>0,01</b>	1,35	1,39	<b>0,04</b>

### 4.3.3. Precios Medios de Porcino Precoz, Lechones y Otras Calidades

(Euro/100kg vivo)

CERDAS DE DESVIEJE	Semana 06-12/05 2019	Semana 13-19/05 2019	Variación €
Cerdas de Desvieje	65,87	67,56	1,69
<b>CERDOS CEBADOS</b>			
Categoría U	132,48	133,36	0,88
<b>LECHONES</b>			
Lleida.Base 20kg de peso.	265,00	265,00	0,00
Segovia.Base 20kg de peso.	330,00	330,00	0,00
Media nacional. Calidad Normal. Base 20 kg de	301,83	301,83	0,00

### 4.3.4. Precios Medios de Porcino: Tronco Ibérico

TOSTONES	Semana 06-12/05 2019	Semana 13-19/05 2019	Variación €
De 5 a 9 kilos	328,57	337,14	8,57
De 9 a 12 kilos	434,29	442,86	8,57
<b>LECHONES</b>			
Lechón Ibérico Cruzado Base 23 kg	273,32	259,42	-13,90
<b>MARRANOS</b>			
Marranos Ibéricos de 35 a 60 kg	258,64	256,02	-2,62
<b>PRIMALES</b>			
Primales Ibéricos de 60 a 100 kg	-	-	-
<b>CERDO CEBADO</b>			
Cerdo Cebado (Intensivo)	170,29	170,14	-0,15
Cerdo Cebado de Campo (Extensivo)	194,35	194,19	-0,16
Cerdo Cebado de Bellota 100% Ibérico	-	-	-
<b>DESVIEJE</b>			
Reproductores de desvieje	86,96	86,96	0,00
<b>REPRODUCTORES</b>			
Reproductores >6 meses	374,50	349,50	-25,00
<b>CASTRONAS</b>			
Castronas	78,26	78,26	0,00

Denominaciones de acuerdo con la Norma de Calidad (RD 4/2014)

Para información sobre precios de productos agrícolas y ganaderos en otros Estados Miembros de la UE:

<https://ec.europa.eu/agriculture/>



MINISTERIO  
DE AGRICULTURA, PESCA  
Y ALIMENTACION