

# PRECIOS COYUNTURALES



**SEMANA 2 – 2022**  
**Del 10 al 16 de enero**



**SUBSECRETARÍA**

Subdirección General de Análisis, Coordinación y Estadística

[sgapc@mapa.es](mailto:sgapc@mapa.es)

<https://www.mapa.gob.es/es/estadistica/temas/>

Publicación elaborada por la  
Subsecretaría  
Subdirección General de Análisis, Coordinación y Estadística

**MINISTERIO  
DE AGRICULTURA, PESCA  
Y ALIMENTACIÓN**

© Ministerio de Agricultura, Pesca y Alimentación  
Secretaría General Técnica  
Centro de Publicaciones  
Catálogo de Publicaciones de la Administración General del Estado:  
<https://cpage.mpr.gob.es/>

N.I.P.O.: 003190900

Se permite la utilización, copia o reproducción de los datos de este Boletín siempre que se cite expresamente su procedencia.

---

# Índice:

---

	PÁGINA
<b>PRECIOS MEDIOS NACIONALES.....</b>	<b>4</b>
PRECIOS MEDIOS NACIONALES DE PRODUCTOS AGRÍCOLAS.....	4 - 6
PRECIOS MEDIOS NACIONALES DE PRODUCTOS GANADEROS.....	7 - 8
<b>PRECIOS EN MERCADOS REPRESENTATIVOS DE CEREALES, VINOS Y ACEITES.....</b>	<b>9</b>
PRECIOS MEDIOS EN MERCADOS REPRESENTATIVOS DE CEREALES.....	9 - 11
PRECIOS MEDIOS EN MERCADOS REPRESENTATIVOS DE VINOS.....	12
PRECIOS MEDIOS EN MERCADOS REPRESENTATIVOS DE ACEITES.....	13
<b>PRECIOS DE PRODUCCIÓN DE FRUTAS Y HORTALIZAS EN EL MERCADO INTERIOR.....</b>	<b>14</b>
PRECIOS DE PRODUCCIÓN EN EL MERCADO INTERIOR: FRUTAS.....	14
PRECIOS DE PRODUCCIÓN EN EL MERCADO INTERIOR: PRODUCTOS HORTÍCOLAS.....	16 - 17
<b>PRECIOS REPRESENTATIVOS DE PRODUCTOS GANADEROS.....</b>	<b>18</b>
PRECIOS REPRESENTATIVOS DE PRODUCTOS GANADEROS: BOVINO.....	18
PRECIOS REPRESENTATIVOS DE PRODUCTOS GANADEROS: OVINO.....	19
PRECIOS REPRESENTATIVOS DE PRODUCTOS GANADEROS: PORCINO.....	20 - 21



## 1. PRECIOS MEDIOS NACIONALES

### 1.1. PRECIOS MEDIOS NACIONALES DE PRODUCTOS AGRÍCOLAS

1.1.1. Precios Medios Nacionales de Cereales, Arroz, Oleaginosas, Tortas, Proteicos, Vinos y Aceites.					
PRODUCTOS AGRÍCOLAS (especificaciones)		Semana 01 03-09/01 2022	Semana 02 10-16/01 2022	Variación semanal euros	Variación semanal %
<b>CEREALES</b>					
(1)	Trigo blando panificable (C/t)	294,43	292,50	-1,93	-0,66
(1)	Trigo duro (C/t)	538,24	535,48	-2,76	-0,51
(1)	Cebada pienso (C/t)	285,57	285,00	-0,57	-0,20
(1)	Cebada malta (C/t)	290,90	290,86	-0,04	-0,01
(1)	Maíz grano (C/t)	279,02	279,45	0,43	0,15
<b>ARROZ</b>					
(2)	Arroz cáscara japónica (C/t)	370,51	370,51	0,00	0,00
(2)	Arroz cáscara indica (C/t)	362,00	362,00	0,00	0,00
(3)	Arroz blanco japónica (C/t)	693,81	710,66	16,85	2,43
(3)	Arroz blanco indica (C/t)	616,87	616,91	0,04	0,01
(3)	Arroz blanco vaporizado (C/t)	676,20	676,31	0,11	0,02
(3)	Arroz partido (C/t)	375,81	375,81	0,00	0,00
<b>SEMILLAS OLEAGINOSAS</b>					
(4)	Pipa de girasol convencional (C/t)	567,26	566,98	-0,28	-0,05
(4)	Pipa de girasol alto oleico (C/t)	575,28	575,09	-0,19	-0,03
(4)	Colza (C/t)	498,59	497,21	-1,38	-0,28
<b>TORTAS DE GIRASOL Y SOJA</b>					
(9)	Torta de girasol. 34%-36% proteína (C/t)	286,08	288,73	2,65	0,93
(9)	Torta de soja. 44%-47% proteína (C/t)	463,04	455,50	-7,53	-1,63
<b>PROTEICOS</b>					
(10)	Alfalfa. Balas 1º Cat. 16,5%-18% proteína (C/t)	208,32	209,27	0,95	0,46
(10)	Alfalfa. Pellets estándar. 14%-16% proteína (C/t)	190,82	191,15	0,33	0,17
(4)	Guisantes secos (C/t)	308,83	310,58	1,75	0,57
(2)	Lentejas (C/t)	623,48	623,48	0,00	0,00
(2)	Habas secas (C/t)	340,56	338,88	-1,68	-0,49
(2)	Garbanzos (C/t)	678,93	681,01	2,08	0,31
<b>VINOS</b>					
(5)	Vino blanco sin DOP/IGP (C/hectolitro)	35,53	36,15	0,62	1,75
(5)	Vino tinto sin DOP/IGP, 12 p. color (C/hectolitro)	41,05	40,71	-0,34	-0,83
<b>ACEITE DE OLIVA Y ORUJO</b>					
(6)	Aceite de oliva virgen extra < 0,8º (C/100 kg)	336,12	335,70	-0,42	-0,12
(6)	Aceite de oliva virgen, de 0,8º a 2º (C/100 kg)	309,53	311,93	2,40	0,78
(6)	Aceite de oliva lampante > 2º (C/100 kg)	295,23	297,52	2,29	0,78
(7)	Aceite de oliva refinado (C/100 kg)	299,66	302,72	3,06	1,02
(8)	Aceite de orujo de oliva crudo (C/100 kg)	115,25	116,48	1,23	1,07
(7)	Aceite de orujo de oliva refinado (C/100 kg)	159,20	162,01	2,81	1,77
<b>ACEITE DE GIRASOL</b>					
(7)	Aceite de girasol refinado convencional (C/100 kg)	151,38	148,51	-2,87	-1,90
(7)	Aceite de girasol refinado alto oleico (C/100 kg)	170,54	169,38	-1,16	-0,68
<b>ACEITE DE SOJA</b>					
(7)	Aceite refinado de soja (C/100 kg)	142,87	144,15	1,28	0,90
<b>ACEITUNA DE MESA</b>					
(11)	Aceituna de mesa, media de variedades (C/100 kg)	-	-	-	-
(11)	Variedad Gordal (C/100 kg)	-	-	-	-
(11)	Variedad Hojiblanca (C/100 kg)	-	-	-	-
(11)	Variedad Manzanilla (C/100 kg)	-	-	-	-

#### Posición comercial:

(1) Salida de almacén cargado o entregado al transformador después de intermediario; (2) Granel sobre almacén agricultor/cooperativa  
(3) Salida granel industria; (4) Almacén comprador mayorista; (5) Salida bodega; (6) Salida almazara; (7) Salida industria refinadora  
(8) Salida industria extractora; (9) Salida industria molidora; (10) Salida industria deshidratadora; (11) Entrada a entamadora

### COMENTARIOS DE MERCADO

- **CEREALES** (▲=▼): Descensos generalizados en los precios de los cereales, destacando el -0,66% anotado en el **trigo blando panificable** y el -0,51% en el **trigo duro**. El precio del **maíz grano** sube un leve 0,15%.
- **ARROZ** (▲=): Estabilidad en el conjunto de las cotizaciones de los diferentes tipos de arroz, excepto en el **arroz blanco japónica**, que registra una subida del 2,43%.
- **SEMILLAS OLEAGINOSAS** (=▼): Precios semanales estables en la **pipa de girasol** (-0,05% la convencional y -0,03% la alto oleico) y bajadas del -0,28% en la **semilla de colza**.
- **TORTAS DE GIRASOL Y SOJA** (▲▼): Variaciones de sentido contrario en la evolución de los precios de las tortas, con subida del 0,93% en la de girasol y bajada del -1,63% en la de soja.
- **PROTEICOS** (▲=▼): Subidas semanales de precios en los **guisantes secos** (0,57%), **alfalfa en balas** (0,46%), **alfalfa en pellets** (0,17%) y **garbanzos** (0,31%). Estabilidad en las cotizaciones de las **lentejas** (0,00%) y bajadas en las de las **habas secas** (-0,49%).
- **VINOS** (▲▼): El precio del **vino blanco sin DOP/IGP** anota subidas del 1,75% y el del **vino tinto sin DOP/IGP**, bajadas del -0,83%.
- **ACEITE DE OLIVA Y ORUJO** (▲▼): Subidas generalizadas en las cotizaciones de los diferentes tipos de aceite de oliva, salvo en el **aceite de oliva virgen extra <0,8º**, que bajan un -0,12%. Destaca el incremento del 1,77% en el precio del **aceite de orujo de oliva refinado**, el 1,07% del aceite de orujo de oliva crudo, el 1,02% del aceite de oliva refinado y el 0,78% del aceite de oliva virgen de 0,8º a 2º y del **aceite de oliva lampante >2º**.
- **ACEITE DE GIRASOL** (▼): Bajada del -1,90% en el **refinado convencional** y del -0,68% en el **refinado alto oleico**.
- **ACEITE DE SOJA** (▲): Subida semanal del 0,90% en sus precios.

1.1.2. Precios Medios Nacionales en Origen de Frutas y Hortalizas					
PRODUCTOS AGRÍCOLAS (especificaciones)		Semana 01 03/01-09/01 2022	Semana 02 10/01-16/01 2022	Variación semanal euros	Variación semanal %
<b>FRUTAS</b>					
(1)	Clementina (€/100 kg)	32,78	34,10	1,32	4,03%
(1)	Limón (€/100 kg)	18,44	18,40	-0,04	-0,22%
(1)	Mandarina (€/100 kg)	46,91	51,38	4,47	9,52%
(1)	Naranja Grupo Blancas (€/100 kg)	17,75	17,68	-0,07	-0,40%
(1)	Naranja Salustiana (€/100 kg)*	17,90	17,77	-0,13	-0,71%
(1)	Naranja Grupo Navel (€/100 kg)	14,74	14,47	-0,27	-1,80%
(1)	Naranja Lanelate (€/100 kg)*	19,00	19,04	0,04	0,20%
(1)	Naranja Navel (€/100 kg)*	15,32	15,19	-0,13	-0,84%
(1)	Naranja Navelina (€/100 kg)*	12,65	11,87	-0,77	-6,12%
(1)	Manzana Fuji (€/100 kg)*	55,73	55,73	-0,01	-0,01%
(1)	Manzana Gala (€/100 kg)*	43,26	43,38	0,12	0,28%
(1)	Manzana Golden (€/100 kg)*	44,08	43,87	-0,22	-0,49%
(1)	Manzana Granny Smith (€/100 kg)*	52,06	51,40	-0,66	-1,26%
(1)	Manzana Red Delicious y demás var. rojas (€/100 kg)*	65,17	63,39	-1,78	-2,73%
(1)	Pera Blanquilla (€/100 kg)	79,14	79,56	0,42	0,53%
(1)	Pera Conferencia (€/100 kg)	75,80	75,80	0,00	0,00%
(1)	Aguacate (€/100 kg)	141,26	148,62	7,37	5,21%
(1)	Granada (€/100 kg)	56,00	49,50	-6,50	-11,61%
(1)	Plátano (€/100 kg)*	79,06	78,57	-0,49	-0,62%
<b>HORTALIZAS</b>					
(1)	Acelga (€/100kg)	45,91	45,68	-0,23	-0,50%
(1)	Ajo seco (€/100kg)	132,10	132,10	0,00	0,00%
(1)	Alcachofa (€/100kg)	76,96	82,12	5,16	6,70%
(1)	Berenjena (€/100 kg)	90,62	100,92	10,29	11,36%
(1)	Brócoli (€/100 kg)	41,85	42,26	0,41	0,98%
(1)	Calabacín (€/100 kg)	110,52	147,03	36,50	33,03%
(1)	Cebolla (€/100 kg)	12,02	12,64	0,62	5,17%
(1)	Champiñón (€/100kg)	170,91	171,08	0,17	0,10%
(1)	Coliflor (€/100 kg)	42,94	43,19	0,25	0,58%
(1)	Col-repollo de hoja lisa (€/100 kg)	39,89	39,99	0,10	0,25%
(1)	Escarola (€/100 ud)	36,09	37,01	0,92	2,56%
(1)	Espinaca (€/100 kg)	122,97	123,82	0,85	0,70%
(1)	Fresa (€/100 kg)	396,00	369,00	-27,00	-6,82%
(1)	Haba verde (€/100 kg)	100,07	106,93	6,86	6,85%
(1)	Judía verde tipo plana (€/100 kg)	195,29	266,80	71,51	36,62%
(1)	Lechuga Romana (€/100 ud)	22,01	23,38	1,37	6,23%
(1)	Pepino (€/100 kg)	63,53	89,68	26,15	41,16%
(1)	Pimiento verde tipo italiano (€/100 kg)	73,45	70,63	-2,82	-3,84%
(1)	Puerro (€/100 kg)	53,71	53,41	-0,30	-0,55%
(1)	Tomate cereza (€/100 kg)*	155,20	155,45	0,25	0,16%
(1)	Tomate racimo (€/100 kg)*	82,70	90,31	7,61	9,20%
(1)	Tomate redondo liso (€/100 kg)*	67,16	57,68	-9,48	-14,12%
(1)	Zanahoria (€/100 kg)	18,61	18,66	0,05	0,27%
(1)	Patata (€/100 kg)	23,18	23,74	0,57	2,46%

**Posición comercial:**

(1) Granel: En árbol, finca, almacén agricultor, alhóndiga, lonja, etc. En cítricos y uva de mesa, los precios se dan "en árbol" y "en cepa" respectivamente. Los precios del plátano, por las peculiaridades de su comercialización, son estimados a partir de las cotizaciones obtenidas y contrastadas por la organización de productores (OP), en la posición comercial "venta en verde al madurador".

\*Precios notificados a la Comisión Europea (art. 11 y anexo I.S.c del Reglamento de Ejecución (UE) 2017/1185).

**COMENTARIOS DE MERCADO**

• **CÍTRICOS (▲▼):** Se mantiene esta semana la senda ascendente de la **mandarina** (9,52 %), según se van incrementando los volúmenes de comercialización de variedades más cotizadas, y subió también la **clementina** (4,03 %), ambos pequeños cítricos en niveles notablemente por encima de los registrados el año pasado en las mismas fechas. Mientras, el **limón** (-0,22 %) y las **naranjas, grupo Navel** (-1,8 %) y **grupo Blancas** (-0,4 %), experimentaron descensos de escasa relevancia; el limón, en valores similares a los registrados la misma época de 2021, no así las naranjas, con cotizaciones medias sensiblemente inferiores.

• **FRUTA DE PEPITA (▼▲):** De nuevo, variaciones relativas muy leves en los precios medios en origen de las variedades en seguimiento de este sector: sólo las **manzanas rojas** (-2,73 %) y **Granny Smith** (-1,26 %) superaron el ±1 % esta semana. Debe tenerse en cuenta que, salvo precisamente estas dos citadas, que se encuentran en niveles similares, las otras tres variedades de referencia de manzana se mueven en valores significativamente inferiores a los que se anotaron en el mismo periodo de 2021, no así las peras, con cotizaciones medias, en general, bastante por encima de las observadas la pasada campaña.

• **OTRAS FRUTAS (▼▲):** Repunte del precio medio del **aguacate** (5,21 %), en constante sube y baja en las últimas semanas, al tiempo que sigue perdiendo fuerza la **granada** alicantina (-11,61 %). Sin variaciones en los precios por categoría del **plátano** (-0,62 %).

• **HORTALIZAS (▲▼):** El frío de esta época ralentiza los ciclos productivos, lo que contrae la oferta y es causa fundamental de que, de nuevo esta semana, continúen las subidas, iniciadas la anterior, entre la mayoría de los hortalizas de referencia, con la excepción principal del **tomate redondo liso** (-14,12 %), que rebota tras el incremento pasado. Sobresalen como los productos con mayores incrementos relativos esta semana el **pepino** (41,16 %), la **judía verde plana** (36,62 %), el **calabacín** (33,03 %) y la **berenjena**

### 1.1.3. Precios Medios Nacionales de Productos Agrícolas: Gráficos

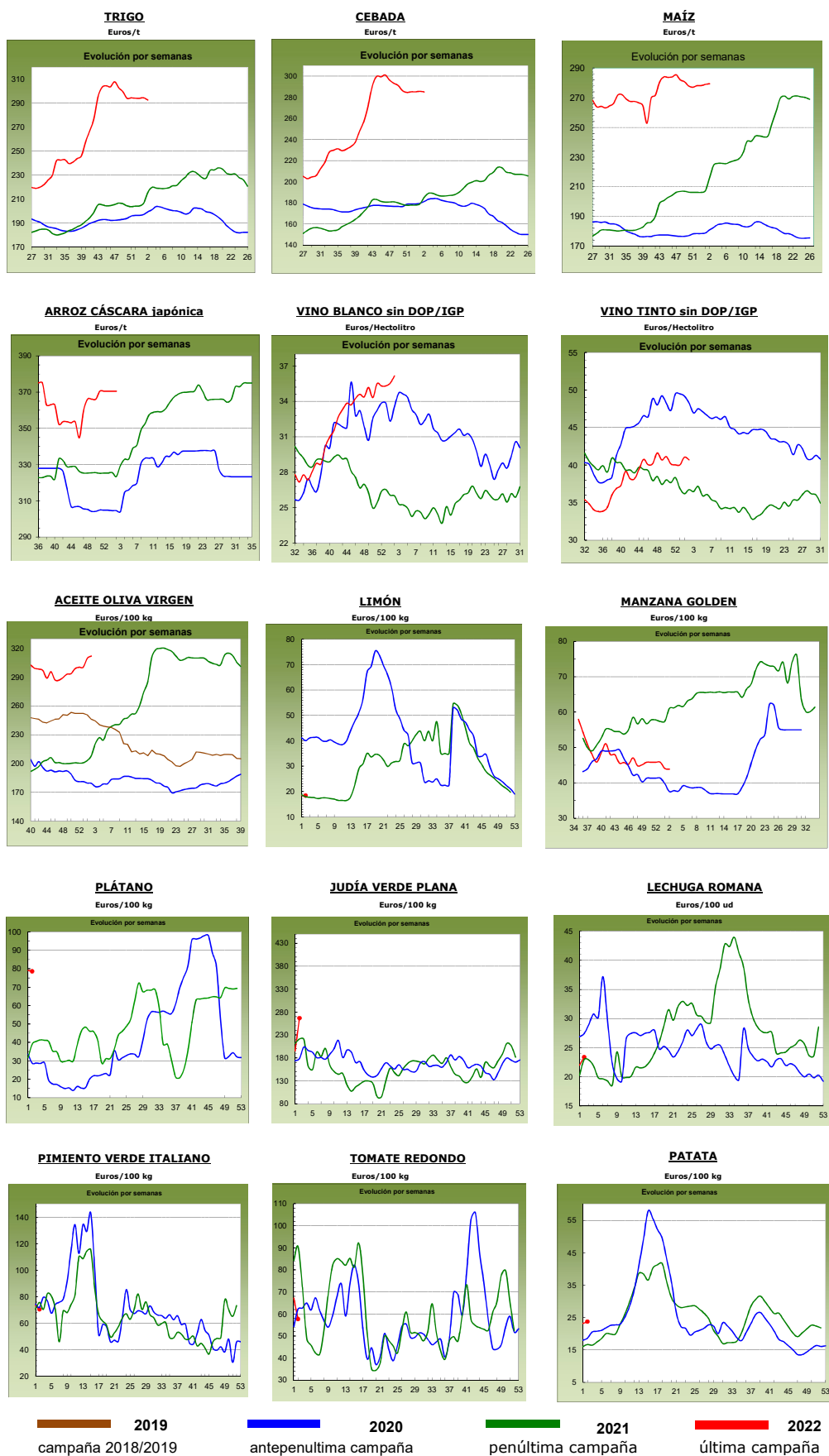

## 1.2. PRECIOS MEDIOS NACIONALES DE PRODUCTOS GANADEROS

1.2.1. Precios Medios Nacionales de Productos Ganaderos					
PRODUCTOS GANADEROS (especificaciones)		Semana 01 03-09/01 2022	Semana 02 10-16/01 2022	Variación semanal euros	Variación semanal %
<b>VACUNO</b>					
(1)	Ternera, 180-300 kilos (€/100 kg canal)	409,51	409,59	0,08	0,02
(1)	Machos de 12 a 24 meses (Clase R) (€/100 kg canal)	439,87	442,42	2,55	0,58
(1)	Animales de 8 a 12 meses (Clase R) (€/100 kg canal)	438,02	439,94	1,92	0,44
(1)	Bovino vivo, conjunto categorías (€/100 kg vivo)	216,44	216,29	-0,15	-0,07
<b>CORDERO</b>					
(1)	Corderos 9-19 kilos (€/100 kg canal)	761,90	729,18	-32,72	-4,29
(1)	Corderos 12-16 kilos (€/100 kg canal)	725,14	697,87	-27,27	-3,76
(1)	Corderos Ligeros (12-13 kilos) (€/100 kg canal)	730,60	702,53	-28,07	-3,84
(1)	Corderos Pesados (13-16 kilos) (€/100 kg canal)	719,69	693,21	-26,48	-3,68
<b>PORCINO</b>					
(1)	Porcino >60% magro (Clase S) (€/100 kg canal)	132,25	135,29	3,04	2,30
(1)	Porcino 60-55% magro (Clase E) (€/100 kg canal)	126,83	130,33	3,50	2,76
(1)	Porcino 55-50% magro (Clase U) (€/100 kg canal)	127,02	130,15	3,13	2,46
(1)	Porcino 50-45% magro (Clase R) (€/100 kg canal)	122,00	124,54	2,54	2,08
(1)	Lechon 20 kg (€/unidad)	33,76	34,78	1,02	3,02
<b>POLLO</b>					
(2)	Pollo, media de canales del 83% y 65% rdto. (€/100 kg canal)	171,63	171,63	0,00	0,00
(2)	Pollo P10 (83% rdto.) (€/100 kg canal)	160,93	160,93	0,00	0,00
(2)	Pollo P90 (65% rdto.) (€/100 kg canal)	172,48	172,48	0,00	0,00
<b>HUEVOS</b>					
(3)	Huevos Tipo Jaula, media Clase L y M (€/100 kg)	112,04	110,59	-1,45	-1,29
(3)	Huevos Tipo Jaula - Clase L (€/docena)	0,90	0,89	-0,01	-1,11
(3)	Huevos Tipo Jaula - Clase M (€/docena)	0,80	0,79	-0,01	-1,25
(3)	Huevos Tipo Suelo media Clase L y M (€/100 kg)	123,17	121,57	-1,60	-1,30
(3)	Huevos Tipo Suelo - Clase L (€/docena)	0,99	0,98	-0,01	-1,01
(3)	Huevos Tipo Suelo - Clase M (€/docena)	0,88	0,86	-0,02	-2,27
<b>CONEJO</b>					
(4)	Conejo 1,8-2,2 kilo, vivo (€/100 kg)	192,51	192,24	-0,27	-0,14
<b>LECHE Y PRODUCTOS LÁCTEOS</b>					
(6)	Suero de leche en polvo (€/100 kg)	110,92	108,25	-2,67	-2,41
(6)	Mantequilla sin sal (formato 25 kg) (€/100 kg)	478,37	564,98	86,61	18,11
(5)	Leche cruda de vaca (€/100 litros). Fuente: INFOLAC	Precio noviembre 2021: 35,15 €/100 litros			
<b>MIEL</b>					
(7)	Miel multifloral a granel (€/100 kg)	Precio noviembre 2021: 338,99 €/100 kg			

**Posición comercial:**

(1) Entrada matadero; (2) Salida muelle matadero; (3) Salida muelle centro de embalaje; (4) Salida granja;  
(5) Precio pagado al ganadero; (6) Precio franco fábrica sin impuestos ni costes; (7) Venta a la industria o mayorista

**COMENTARIOS DE MERCADO**

- **VACUNO** (▲=): Variaciones de precios semanales al alza en las **canales de vacuno**, más leves en las de las terneras (0,02%) que en las de los machos 12-24 meses (0,58%) y que en las de los animales 8-12 meses (0,44%). Las cotizaciones de los **animales vivos** se mantienen (-0,07% de variación en la semana).
- **OVINO** (▼): Descenso medio del -3,89% en los precios de las diferentes clasificaciones de **canales de cordero**.
- **PORCINO**: Las cotizaciones de las **canales de porcino de capa blanca** (▲) suben un 2,40% de media en sus diferentes clasificaciones. Se mantienen los precios estables en los **porcinos cebados** (=). Subida del 3,02% en la cotización semanal del **lechón base 20 kg** (▲).
- **POLLOS** (=): Repetición de precios en las **canales de pollo**.
- **HUEVOS** (▼): Descensos generalizados en las cotizaciones semanales de los huevos, con bajadas tanto en los **huevos tipo jaula** (-1,11% en la docena de la Clase L y -1,25% en la de la Clase M) como en los **huevos tipo suelo** (-1,01% en la docena de la Clase L y -2,27% en la de la Clase M).
- **CONEJO** (▼): Leve descenso del -0,14% en el precio del **conejo vivo de granja**.
- **PRODUCTOS LÁCTEOS**: El precio del **suero de leche en polvo** (▼) anota una bajada del -2,41%. El precio de la **mantequilla sin sal** (▲) aumenta esta semana sus precios un 18,11%. En el mes de noviembre, el precio de la **leche de vaca** (Fuente: INFOLAC) (▲) subió un 2,57% respecto al mes de octubre.
- **MIEL**: Descenso mensual del -5,30% en el precio de la **miel multifloral a granel** (▼) en noviembre respecto a octubre.

**1.2.2. Precios Medios Nacionales de Productos Ganaderos: Gráficos**

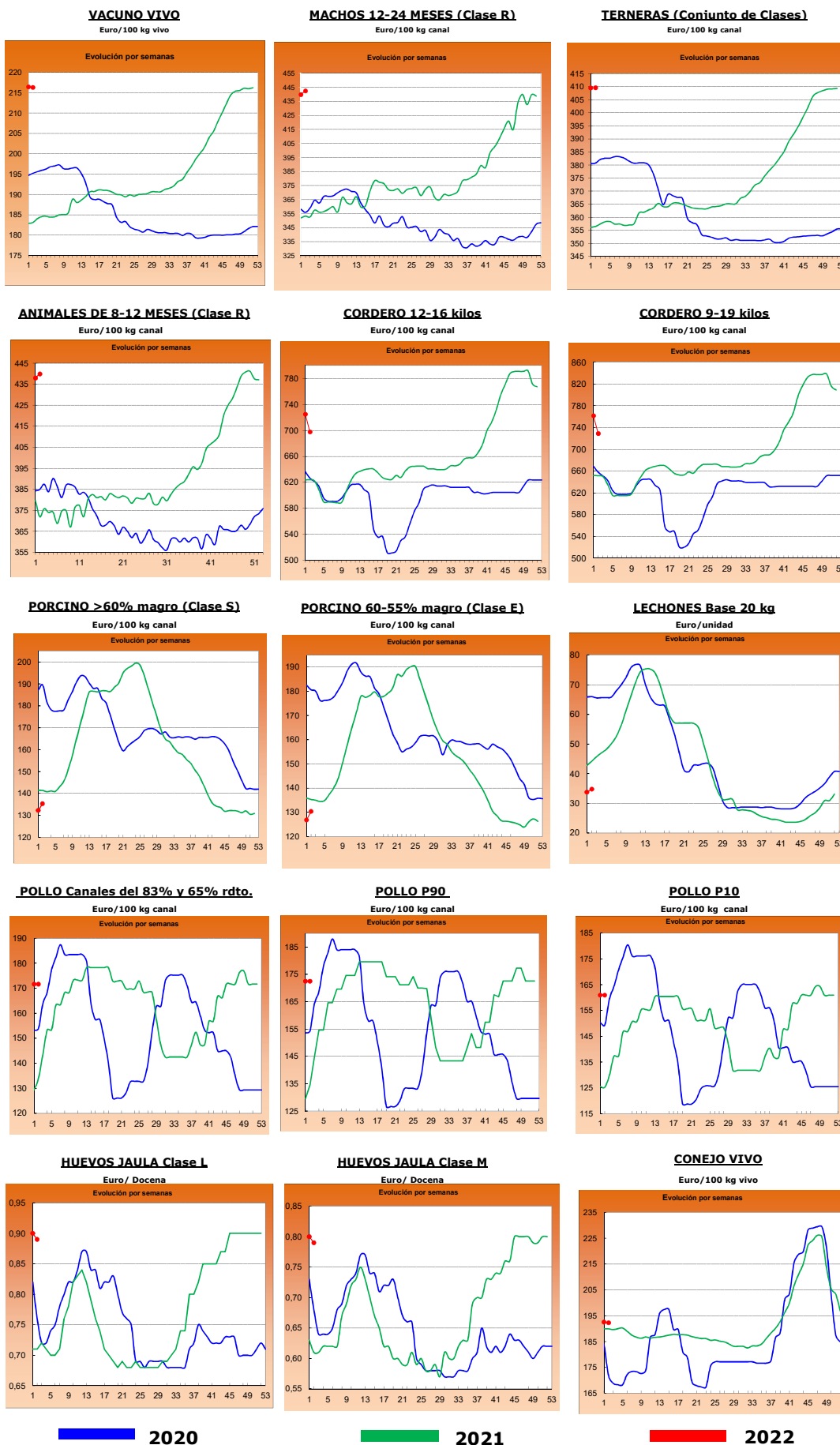



## 2.- PRECIOS EN MERCADOS REPRESENTATIVOS DE CEREALES, ALFALFA, ARROZ, VINOS, ACEITES Y SEMILLA DE GIRASOL

### 2.1. PRECIOS EN MERCADOS REPRESENTATIVOS DE CEREALES, ALFALFA Y ARROZ

#### 2.1.1. Precios Medios en Mercados Representativos: Trigo y Alfalfa

Precios en Euro/Tonelada

REGLAMENTO (UE) 2017/1185 DE LA COMISION. Artículo 11, Anexo I. 1. (trigo); Artículo 12 (a), Anexo II.2 (alfalfa)

TRIGO: Salida de almacén cargado o entregado al transformador después de intermediario. Mercancia nacional y/o importada.

ALFALFA: Salida industria deshidratadora

PRODUCTO	MERCADO REPRESENTATIVO	Semana 01 03-09/01 2022	Semana 02 10-16/01 2022	Variación €
<b>Trigo Blando Panificable</b>	Albacete	289,40	289,40	0,00
	Ávila	292,00	292,00	0,00
	Barcelona	322,00	315,00	-7,00
	Burgos	291,20	285,60	-5,60
	Cádiz	298,00	310,00	12,00
	Ciudad Real	279,00	277,00	-2,00
	Cuenca	279,00	279,00	0,00
	Guadalajara	294,40	291,60	-2,80
	Huesca	304,00	300,00	-4,00
	León	292,80	292,80	0,00
	Lérida	296,00	288,00	-8,00
	Madrid	298,00	295,00	-3,00
	Murcia	303,00	303,00	0,00
	Navarra	298,00	298,00	0,00
	Palencia	292,80	292,80	0,00
	Pontevedra	300,00	305,00	5,00
	Salamanca	296,00	296,00	0,00
	Segovia	289,20	287,60	-1,60
	Sevilla	305,00	310,00	5,00
	Soria	287,20	287,20	0,00
Tarragona	308,00	303,00	-5,00	
Toledo	292,00	289,00	-3,00	
Valladolid	295,80	293,40	-2,40	
Zamora	292,00	292,00	0,00	
Zaragoza	302,00	299,00	-3,00	
<b>Trigo Duro</b>	Cádiz	545,00	540,00	-5,00
	Córdoba	540,00	540,00	0,00
	Sevilla	545,00	540,00	-5,00
	Toledo	475,00	475,00	0,00
	Zaragoza	520,00	520,00	0,00
<b>Alfalfa Balas</b>	Albacete	195,00	195,00	0,00
	Huesca	220,00	220,00	0,00
	Lérida	204,50	208,67	4,17
	Navarra	200,00	200,00	0,00
	Palencia	172,00	172,00	0,00
	Toledo	235,00	240,00	5,00
	Zaragoza	215,00	215,00	0,00
<b>Alfalfa Pellets</b>	Albacete	182,00	182,00	0,00
	Huesca	198,00	197,50	-0,50
	Lérida	189,75	191,25	1,50
	Navarra	188,00	188,00	0,00
	Palencia	199,00	199,00	0,00
	Toledo	215,00	220,00	5,00
	Zaragoza	184,67	184,67	0,00

### 2.1.2. Precios Medios en Mercados Representativos: Cebada

Precios en Euro/Tonelada

#### REGLAMENTO (UE) 2017/1185 DE LA COMISION. Artículo 11, Anexo I. 1.

Salida de almacén cargado o entregado al transformador después de intermediario. Mercancía nacional y/o importada.

PRODUCTO	MERCADO REPRESENTATIVO	Semana 01 03-09/01 2022	Semana 02 10-16/01 2022	Variación €
<b>Cebada Pienso</b>	Albacete	277,70	277,70	0,00
	Ávila	289,00	288,00	-1,00
	Burgos	285,00	283,00	-2,00
	Cádiz	307,00	305,00	-2,00
	Ciudad Real	289,20	287,40	-1,80
	La Coruña	295,00	300,00	5,00
	Cuenca	280,00	280,00	0,00
	Granada	300,00	300,00	0,00
	Guadalajara	287,60	285,20	-2,40
	Huesca	284,00	283,00	-1,00
	León	290,00	294,00	4,00
	Lérida	281,00	278,00	-3,00
	Murcia	292,00	292,00	0,00
	Palencia	288,00	288,00	0,00
	Salamanca	296,00	295,00	-1,00
	Segovia	283,00	280,00	-3,00
	Soria	278,00	278,00	0,00
	Teruel	282,00	287,00	5,00
	Toledo	285,60	283,00	-2,60
	Valladolid	293,00	290,00	-3,00
Zamora	290,00	294,00	4,00	
Zaragoza	282,00	287,00	5,00	
<b>Cebada Malta</b>	Albacete	292,00	292,00	0,00
	Burgos	287,40	287,60	0,20
	Ciudad Real	295,80	295,80	0,00
	Cuenca	290,00	290,00	0,00
	Guadalajara	292,40	290,80	-1,60
	Huesca	290,00	290,00	0,00
	Lérida	290,00	288,00	-2,00
	Madrid	297,00	295,00	-2,00
	Navarra	293,00	292,00	-1,00
	Palencia	289,20	288,60	-0,60
	Salamanca	295,80	294,20	-1,60
	Segovia	285,00	284,20	-0,80
	Soria	283,40	283,40	0,00
	Teruel	290,00	294,00	4,00
	Toledo	298,00	296,00	-2,00
	Valladolid	292,20	291,50	-0,70
	Zamora	292,40	293,20	0,80
Zaragoza	290,00	294,00	4,00	

### 2.1.3. Precios Medios en Mercados Representativos: Maíz y Arroz

Precios en Euro/Tonelada

REGLAMENTO (UE) 2017/1185 DE LA COMISION. Artículo 11, Anexo I. 1. Cereales y 2 Arroz

Maíz grano: precios salida de almacén cargado. Mercancía nacional y/o importada.

Arroz cáscara precios salida almacén agricultor o en cooperativa, y arroz blanco precios salida industria

PRODUCTO	MERCADO REPRESENTATIVO	Semana 01 03-09/01 2022	Semana 02 10-16/01 2022	Variación €
<b>Maiz Grano</b>	Albacete	280,80	278,40	-2,40
	Badajoz	280,00	285,00	5,00
	Cáceres	280,00	285,00	5,00
	Ciudad Real	279,40	279,20	-0,20
	Córdoba	290,00	275,00	-15,00
	La Coruña	275,00	275,00	0,00
	Gerona	283,00	283,00	0,00
	Huesca	280,00	280,00	0,00
	León	276,80	277,00	0,20
	Lérida	272,00	269,00	-3,00
	Madrid	288,00	286,00	-2,00
	Navarra	280,00	280,00	0,00
	Pontevedra	275,00	275,00	0,00
	Salamanca	282,00	281,20	-0,80
	Toledo	285,80	283,80	-2,00
	Valladolid	283,40	281,00	-2,40
Zamora	276,80	276,80	0,00	
Zaragoza	280,00	282,00	2,00	
<b>Arroz cáscara (Indica)</b>	Badajoz	362,50	362,50	0,00
	Cáceres	360,00	360,00	0,00
	Cádiz	324,00	324,00	0,00
	Sevilla	366,00	366,00	0,00
	Valencia	320,00	320,00	0,00
<b>Arroz cáscara (Japónica)</b>	Badajoz	410,00	410,00	0,00
	Huesca	380,00	380,00	0,00
	Sevilla	406,50	406,50	0,00
	Tarragona	350,00	350,00	0,00
	Valencia	350,00	350,00	0,00
	Zaragoza	373,90	373,90	0,00
<b>Arroz blanco (Indica)</b>	Sevilla	611,00	611,00	0,00
	Valencia	710,00	730,00	20,00
<b>Arroz blanco (Japónica)</b>	Sevilla	636,00	636,00	0,00
	Tarragona	730,00	760,00	30,00
	Valencia	730,00	750,00	20,00
<b>Arroz blanco vaporizado</b>	Valencia	690,00	740,00	50,00
<b>Arroz partido</b>	Badajoz	343,75	343,75	0,00
	Sevilla	341,06	341,06	0,00
	Tarragona	445,00	445,00	0,00
	Valencia	430,00	430,00	0,00

<b>2.2. PRECIOS EN MERCADOS REPRESENTATIVOS DE VINOS</b>
--

**R. EJECUCIÓN (UE) 2017/1185 DE LA COMISION. Artículo 11, Anexo II. 3.**

En €/hectólitro, salida bodega, a granel, pago al contado sin I. V. A.

<b>PRODUCTO</b>	<b>MERCADO REPRESENTATIVO</b>	<b>Semana 01 03-09/01 2022</b>	<b>Semana 02 10-16/01 2022</b>	<b>Variación €</b>
<b>Vino Blanco sin DOP/IPG</b>	Albacete	54,50	54,64	<b>0,14</b>
	Badajoz	45,61	44,00	<b>-1,61</b>
	Ciudad Real	34,61	35,86	<b>1,24</b>
	Cuenca	29,88	29,53	<b>-0,35</b>
	Toledo	25,57	26,80	<b>1,23</b>
<b>Vino Tinto sin DOP / IPG</b>	<b>Precio de vino tinto referido al producto de 12 puntos de color</b>			
	Albacete	40,72	42,41	<b>1,69</b>
	Badajoz	58,34	56,44	<b>-1,89</b>
	Ciudad Real	37,95	38,07	<b>0,12</b>
	Cuenca	38,37	40,20	<b>1,83</b>
	Murcia	30,63	32,34	<b>1,71</b>
	Toledo	36,81	37,84	<b>1,03</b>
	Valencia	41,09	39,92	<b>-1,17</b>

### 2.3. PRECIOS EN MERCADOS REPRESENTATIVOS DE ACEITES Y SEMILLAS DE GIRASOL

Aceites. Precios salida almazara/orujera/refinadora, en €/100 kg, sin I.V.A. Rgto. 2017/1185. Art.11. Anexo I.3.  
Semilla de girasol. Precios en almacén del comprador mayorista, en €/100 kg, sin I.V.A. Rgto 2017/1185. Art. 8

PRODUCTO Y ESPECIFICACIONES	MERCADO REPRESENTATIVO	Semana 01 03-09/01 2022	Semana 02 10-16/01 2022	Variación €
<b>ACEITE DE OLIVA VIRGEN EXTRA</b> Menos de 0,8°	Albacete	318,00	335,00	17,00
	Almería	335,00	335,00	0,00
	Badajoz	333,17	336,83	3,67
	Cáceres	348,00	348,00	0,00
	Cádiz	331,00	331,00	0,00
	Ciudad Real	337,50	337,50	0,00
	Córdoba	334,50	332,50	-2,00
	Cuenca	330,00	325,00	-5,00
	Granada	336,50	337,00	0,50
	Huelva	335,00	335,00	0,00
	Jaén	336,50	333,50	-3,00
	Málaga	339,50	338,50	-1,00
	Sevilla	339,00	339,50	0,50
	Tarragona	332,50	335,00	2,50
Toledo	336,50	338,50	2,00	
<b>ACEITE DE OLIVA VIRGEN</b> De 0,8° a 2°	Albacete	293,00	315,00	22,00
	Badajoz	307,50	307,50	0,00
	Cádiz	309,00	309,00	0,00
	Ciudad Real	311,00	311,00	0,00
	Córdoba	305,50	311,50	6,00
	Cuenca	315,00	310,00	-5,00
	Granada	308,00	311,00	3,00
	Huelva	312,00	315,00	3,00
	Jaén	311,00	312,50	1,50
	Málaga	311,50	313,00	1,50
	Sevilla	309,00	310,50	1,50
	Tarragona	307,50	312,50	5,00
Toledo	309,50	309,50	0,00	
<b>ACEITE DE OLIVA LAMPANTE</b> Más de 2°	Albacete	272,00	295,00	23,00
	Badajoz	296,67	298,67	2,00
	Cáceres	285,00	290,00	5,00
	Cádiz	299,00	299,00	0,00
	Ciudad Real	287,50	289,50	2,00
	Córdoba	292,50	294,00	1,50
	Cuenca	300,00	300,00	0,00
	Granada	298,50	299,00	0,50
	Huelva	300,00	302,00	2,00
	Jaén	298,00	300,50	2,50
	Málaga	295,50	298,50	3,00
	Sevilla	296,50	298,00	1,50
	Tarragona	257,50	260,00	2,50
	Toledo	293,50	295,50	2,00
<b>ACEITE DE OLIVA REFINADO</b>	Córdoba	297,50	302,50	5,00
	Jaén	301,50	303,00	1,50
	Sevilla	300,00	301,50	1,50
	Tarragona	303,00	310,00	7,00
<b>ACEITE DE ORUJO DE OLIVA CRUDO</b>	Córdoba	117,25	120,00	2,75
	Jaén	118,31	119,50	1,19
	Málaga	112,25	112,25	0,00
	Sevilla	114,50	115,00	0,50
	Tarragona	120,00	132,50	12,50
	Toledo	114,00	124,00	10,00
<b>ACEITE DE ORUJO DE OLIVA REFINADO</b>	Sevilla	159,00	161,50	2,50
<b>PIPA DE GIRASOL</b> Alto oleico	Centro	548,59	548,59	0,00
	Norte	570,57	570,57	0,00
	Sur	593,34	592,87	-0,47
<b>PIPA DE GIRASOL</b> Convencional	Centro	542,47	542,47	0,00
	Norte	562,99	562,45	-0,54
	Sur	583,92	583,81	-0,12

### 3. PRECIOS DE PRODUCCIÓN DE FRUTAS Y HORTALIZAS EN EL MERCADO INTERIOR

#### 3.1. PRECIOS DE PRODUCCIÓN EN EL MERCADO INTERIOR FRUTAS

3.1.1. Precios de Producción de Frutas en el Mercado Interior:												
Precios diarios y Precios Medios Ponderados Semanales en mercados representativos provinciales.												
Precios a la salida del centro de acondicionamiento de productos seleccionados, embalados y, en su caso, en palés (€/100 kg peso neto)												

#### CÍTRICOS

PRODUCTO	MERCADO	VARIEDAD O TIPO	CAT.	CALIBRE	DIA/MES							
					10/1	11/1	12/1	13/1	14/1	15/1	16/1	PMPS
CLEMANTINA	Castellón	Clemenules	I	1X-3	117,14	108,14	110,46	119,70	119,70	100,50	--	113,81
	Valencia	Clemenules	I	1X-3	90,98	78,82	79,17	79,65	78,13	74,92	76,13	83,51
	Castellón	Hernandina	I	1X-3	95,42	93,67	88,95	88,68	94,86	81,18	--	89,64
	Valencia	Hernandina	I	1X-3	--	--	--	--	72,36	72,36	--	72,36
	Huelva	Todas las variedades	I	1X-3	83,00	83,00	83,00	83,00	83,00	--	--	83,00
	Sevilla	Todas las variedades	I	1X-3	67,00	67,00	67,00	67,00	67,00	--	--	67,00
	Tarragona	Todas las variedades	I	1X-3	59,73	59,73	59,73	59,73	59,73	--	--	59,73
LIMÓN	Alicante	Fino	I	3-4	77,03	76,03	75,04	75,04	76,04	--	--	75,82
	Málaga	Fino	I	3-4	93,94	92,98	93,98	93,97	93,94	--	--	93,76
	Murcia	Fino	I	3-4	87,00	86,00	85,00	85,00	86,00	--	--	85,80
MANDARINA	Castellón	Clemenvilla	I	1-2	103,26	103,52	104,77	99,43	110,12	93,13	--	103,31
	Valencia	Clemenvilla	I	1-2	100,51	112,53	108,86	104,74	92,03	123,37	94,51	98,33
	Valencia	Leanri	I	1-2	--	148,00	150,00	145,25	148,25	176,81	152,00	151,58
	Castellón	Nadorcott	I	1-2	125,88	121,89	121,56	114,93	116,99	--	--	118,53
	Valencia	Nadorcott	I	1-2	125,89	--	115,07	--	--	--	--	119,54
	Valencia	Ortanique	I	1-2	72,88	73,00	73,00	73,00	73,00	--	--	72,93
	Castellón	Tango	I	1-2	145,00	117,29	113,98	116,31	142,04	88,78	--	107,33
NARANJA	Valencia	Tango	I	1-2	125,10	123,14	122,81	120,79	118,97	119,57	130,62	122,76
	Almería	Todas las variedades	I	1-2	66,00	66,00	66,00	66,00	66,00	--	--	66,00
	Córdoba	Navel	I	3-6	54,00	54,00	54,00	54,00	54,00	--	--	54,00
	Sevilla	Navel	I	3-6	48,00	48,00	48,00	48,00	48,00	--	--	48,00
	Castellón	Navelina	I	3-6	62,43	59,41	58,63	59,38	58,07	51,38	--	58,69
	Córdoba	Navelina	I	3-6	45,00	45,00	45,00	45,00	45,00	--	--	45,00
	Huelva	Navelina	I	3-6	42,00	42,00	42,00	42,00	42,00	--	--	42,00
	Sevilla	Navelina	I	3-6	49,00	49,00	49,00	49,00	49,00	--	--	49,00
	Valencia	Navelina	I	3-6	54,52	51,75	51,84	51,74	54,23	62,26	54,38	53,44
	Castellón	Salustiana	I	3-6	53,53	57,40	60,84	62,01	60,03	67,55	--	57,68
	Córdoba	Salustiana	I	3-6	50,00	50,00	50,00	50,00	50,00	--	--	50,00
	Huelva	Salustiana	I	3-6	48,00	48,00	48,00	48,00	48,00	--	--	48,00
	Sevilla	Salustiana	I	3-6	50,00	50,00	50,00	50,00	50,00	--	--	50,00
Valencia	Salustiana	I	3-6	58,86	60,49	61,42	60,58	58,97	61,38	59,06	59,72	
Castellón	Washington Navel	I	3-6	53,34	53,34	53,34	53,59	53,34	58,20	--	53,45	

#### FRUTAS DE PEPITA

PRODUCTO	MERCADO	VARIEDAD O TIPO	CAT.	CALIBRE	DIA/MES							
					10/1	11/1	12/1	13/1	14/1	15/1	16/1	PMPS
MANZANA	Gerona	Fuji	I	65-80	108,04	108,04	108,04	108,04	108,04	--	--	108,04
	Lérida	Fuji	I	65-80	64,50	74,50	74,50	75,38	74,50	--	--	70,90
	Zaragoza	Fuji	I	65-80	94,82	94,82	94,82	94,82	94,82	--	--	94,82
	Gerona	Golden Delicious	I	65-80	93,94	93,94	93,94	93,94	93,94	--	--	93,94
	Lérida	Golden Delicious	I	65-80	60,37	63,22	63,66	62,59	64,16	--	--	62,59
	Zaragoza	Golden Delicious	I	65-80	66,73	66,73	66,73	66,73	66,73	--	--	66,73
	Gerona	Granny Smith	I	65-80	82,90	82,90	82,90	82,90	82,90	--	--	82,90
	Lérida	Granny Smith	I	65-80	57,50	57,50	57,50	57,50	57,50	--	--	57,50
	Zaragoza	Granny Smith	I	65-80	86,32	86,32	86,32	86,32	86,32	--	--	86,32
	Gerona	Red Delicious	I	65-80	98,78	98,78	98,78	98,78	98,78	--	--	98,78
	Zaragoza	Red Delicious	I	65-80	63,00	63,00	63,00	63,00	63,00	--	--	63,00
	Gerona	Royal Gala	I	65-80	88,00	88,00	88,00	88,00	88,00	--	--	88,00
	Lérida	Royal Gala	I	65-80	60,53	62,59	62,04	62,65	61,05	--	--	61,44
	Zaragoza	Royal Gala	I	65-80	74,28	74,28	74,28	74,28	74,28	--	--	74,28
	PERA	Lérida	Blanquilla	I	55-60	--	125,37	121,10	121,81	121,65	--	--
Zaragoza		Blanquilla	I	55-60	100,91	100,91	100,91	100,91	100,91	--	--	100,91
La Rioja		Conferencia	I	55-60	100,00	100,00	100,00	100,00	100,00	--	--	100,00
Lérida		Conferencia	I	55-60	91,00	91,00	91,00	91,00	91,00	--	--	91,00
Zaragoza	Conferencia	I	55-60	90,94	90,94	90,94	90,94	90,94	--	--	90,94	

**3.1.2. Precios de Producción de Frutas en el Mercado Interior: Precios Medios Ponderados Semanales Nacionales**

Referencia: Reglamento Delegado (UE) 2017/891 de la Comisión, de 13 de marzo (DOUE de 25 de mayo). Art. 55 y Anexo VI  
Precios a la salida del centro de acondicionamiento de productos seleccionados, embalados y, en su caso, en palés (€/100kg peso neto)

**CÍTRICOS**

PRODUCTO	MERCADO	VARIEDAD O TIPO	CAT.	CALIBRE	PRECIO MEDIO PONDERADO SEMANAL NACIONAL Semana 02- 2022: 10/01 - 16/01
CLEMENTINA	ESPAÑA	Todas las variedades	I	1X-3	82,37
LIMÓN	ESPAÑA	Todas las variedades	I	3-4	79,62
MANDARINA	ESPAÑA	Todas las variedades	I	1-2	99,85
NARANJA	ESPAÑA	Navel	I	3-6	48,86
	ESPAÑA	Navelina	I	3-6	47,72
	ESPAÑA	Salustiana	I	3-6	52,35

**FRUTAS DE PEPITA**

PRODUCTO	MERCADO	VARIEDAD O TIPO	CAT.	CALIBRE mm	PRECIO MEDIO PONDERADO SEMANAL NACIONAL Semana 02- 2022: 10/01 - 16/01
MANZANA	ESPAÑA	Fuji	I	65/80	74,00
	ESPAÑA	Golden delicious	I	65/80	67,41
	ESPAÑA	Granny Smith	I	65/80	64,27
	ESPAÑA	Red Delicious y demás Var. Rojas	I	65/80	97,58
	ESPAÑA	Gala	I	65/80	62,43
PERA	ESPAÑA	Blanquilla	I	55/60	114,50
	ESPAÑA	Conferencia	I	60/65+	93,89





**3.2.2. Precios de Producción de Hortalizas en el Mercado Interior: Precios Medios Ponderados Semanales Nacionales**

Referencia: Reglamento Delegado (UE) 2017/891 de la Comisión, de 13 de marzo (DOUE de 25 de mayo). Art. 55 y Anexo VI

Precios a la salida del centro de acondicionamiento de productos seleccionados, embalados y, en su caso, en palés (€/100kg peso neto)

**HORTALIZAS**

PRODUCTO	MERCADO	VARIEDAD O TIPO	CAT.	CALIBRE	PRECIO MEDIO PONDERADO SEMANAL NACIONAL Semana 02- 2022: 10/01 - 16/01
AJO	ESPAÑA	Blanco	-	50-60 mm	208,00
	ESPAÑA	Morado	-	45-55 mm	226,92
	ESPAÑA	Primavera	-	50-60 mm	179,40
BERENJENA	ESPAÑA	Todos los tipos y variedades	-	40+ /70+	124,47
CALABACÍN	ESPAÑA	Todas las variedades	-	14-21	210,32
CEBOLLA	ESPAÑA	Todos los tipos y variedades	-	-	20,19
CHAMPIÑÓN	ESPAÑA	Cerrado	-	Medio (30-65 mm)	197,52
COLIFLOR	ESPAÑA	Todos los tipos y variedades	-	-	70,66
COL-REPOLLO	ESPAÑA	Todos los tipos y variedades	-	-	60,95
FRESA	ESPAÑA	Todas las variedades	-	-	402,18
JUDÍA VERDE	ESPAÑA	Todos los tipos y variedades	-	-	349,28
LECHUGA	ESPAÑA	Todos los tipos y variedades	I	400 g o superior	85,70
PEPINO	ESPAÑA	Variedades lisas	-	350-500 g	145,98
PIMIENTO DULCE	ESPAÑA	Todos los tipos y variedades	I	40 mm o superior	89,34
PUERRO	ESPAÑA	Todos los tipos y variedades	-	-	73,75
TOMATE	ESPAÑA	Cereza	I	-	194,95
	ESPAÑA	Racimo	I	-	121,41
	ESPAÑA	Redondo	I	57-100mm	75,83
ZANAHORIA	ESPAÑA	Todos los tipos y variedades	-	-	28,10

## 4. PRECIOS REPRESENTATIVOS DE PRODUCTOS GANADEROS

### 4.1. PRECIOS REPRESENTATIVOS DE PRODUCTOS GANADEROS: BOVINO

#### 4.1.1. Precios Medios Nacionales de Canales de Bovino Pesado

PRECIO MEDIO NACIONAL ( €/100kg Canal) DE CANALES DE BOVINO PESADO SEGÚN MODELO COMUNITARIO DE CLASIFICACIÓN R 2017/1182, R 2017/1184, RD 815/2018 (Euro/100kg canal)

CATEGORÍA	CLASE DE CONFORMACIÓN Y DE ESTADO DE ENGRASAMIENTO	Semana 01 03-09/01 2022	Semana 02 10-16/01 2022	Variación €
<b>Categoría A: Canales de machos jóvenes sin castrar de más de un año y menos de dos</b>	Muy buena y poco cubierta (U-2)	449,47	443,00	-6,47
	Muy buena y cubierta (U-3)	447,71	447,95	0,24
	<b>Precio medio ponderado Categoría U</b>	<b>448,28</b>	<b>446,33</b>	<b>-1,95</b>
	Buena y poco cubierta (R-2)	436,11	444,20	8,09
	Buena y cubierta (R-3)	440,82	441,96	1,14
	<b>Precio medio ponderado Categoría R</b>	<b>439,87</b>	<b>442,42</b>	<b>2,55</b>
	Menos buena y poco cubierta (O-2)	424,15	415,88	-8,27
	Menos buena y cubierta (O-3)	421,18	401,66	-19,52
	<b>Precio medio ponderado Categoría O</b>	<b>422,21</b>	<b>406,60</b>	<b>-15,61</b>
<b>Categoría D: Canales de hembras que hayan parido</b>	Mediocre y poco cubierta (P-2)	249,99	262,62	12,63
	Mediocre y cubierta (P-3)	295,83	267,28	-28,55
	<b>Precio medio ponderado Categoría P</b>	<b>254,66</b>	<b>263,10</b>	<b>8,44</b>
	Buena y cubierta (R-3)	295,72	304,33	8,61
	Buena y grasa (R-4)	364,77	362,71	-2,06
	<b>Precio medio ponderado Categoría R</b>	<b>317,35</b>	<b>322,62</b>	<b>5,27</b>
	Menos buena y poco cubierta (O-2)	265,64	271,61	5,97
	Menos buena y cubierta (O-3)	304,58	297,12	-7,46
	Menos buena y grasa (O-4)	342,99	349,68	6,69
	<b>Precio medio ponderado Categoría O</b>	<b>297,05</b>	<b>296,37</b>	<b>-0,68</b>
<b>Categoría E: Canales de otras hembras (de 12 meses o más)</b>	Muy buena y poco cubierta (U-2)	450,58	445,95	-4,63
	Muy buena y cubierta (U-3)	443,88	448,74	4,86
	<b>Precio medio ponderado Categoría U</b>	<b>445,14</b>	<b>448,21</b>	<b>3,07</b>
	Buena y poco cubierta (R-2)	433,27	444,72	11,45
	Buena y cubierta (R-3)	439,10	440,45	1,35
	Buena y grasa (R-4)	438,68	443,86	5,18
	<b>Precio medio ponderado Categoría R</b>	<b>438,42</b>	<b>441,11</b>	<b>2,69</b>
	Menos buena y poco cubierta (O-2)	334,25	333,25	-1,00
Menos buena y cubierta (O-3)	362,78	368,16	5,38	
	Menos buena y grasa (O-4)	407,00	392,68	-14,32
	<b>Precio medio ponderado Categoría O</b>	<b>359,14</b>	<b>362,96</b>	<b>3,82</b>
<b>Categoría Z: Canales de animales desde 8 a menos de 12 meses</b>	Muy buena y poco cubierta (U-2)	456,81	453,10	-3,71
	Muy buena y cubierta (U-3)	447,01	444,80	-2,21
	<b>Precio medio ponderado Categoría U</b>	<b>450,70</b>	<b>447,92</b>	<b>-2,78</b>
	Buena y poco cubierta (R-2)	441,79	446,49	4,70
	Buena y cubierta (R-3)	437,04	438,25	1,21
	<b>Precio medio ponderado Categoría R</b>	<b>438,02</b>	<b>439,94</b>	<b>1,92</b>
	Menos buena y poco cubierta (O-2)	403,32	392,86	-10,46
	Menos buena y cubierta (O-3)	421,74	404,64	-17,10
	<b>Precio medio ponderado Categoría O</b>	<b>412,35</b>	<b>398,63</b>	<b>-13,72</b>

#### 4.1.2. Precios Medios Nacionales del Bovino Vivo

R 2017/1182, R 2017/1184 (Euro/100 kg vivo)

BOVINO VIVO	Semana 01 03-09/01 2022	Semana 02 10-16/01 2022	Variación €
Machos hasta 480 Kg. vivo	241,05	241,05	0,00
Machos de más de 480 kg. vivo	232,78	232,78	0,00
Hembras que hayan parido	115,59	114,35	-1,24
Otras hembras de hasta 380 Kg. vivo	242,17	242,27	0,10
Otras hembras de más de 380 Kg. vivo	244,60	244,60	0,00

#### 4.1.3. Precios Medios Nacionales de Otros Animales de la Especie Bovina

OTROS BOVINOS	Semana 01 03-09/01 2022	Semana 02 10-16/01 2022	Variación €
<b>TERNEROS DE 8 DÍAS A 4 SEMANA (Euro/cabeza)</b>			
Macho frisón	103,59	99,13	-4,46
Macho cruzado	215,68	216,89	1,21
Hembra frisón	91,94	80,08	-11,86
Hembra cruzado	171,82	165,18	-6,64
<i>Media ponderada nacional (Euro/Cabeza)</i>	<b>153,79</b>	<b>149,88</b>	<b>-3,91</b>
<b>TERNEROS DE 6 HASTA 12 MESES (Euro/100kg vivo)</b>			
Macho frisón (base 200 kg)	158,69	162,58	3,89
Macho cruzado (base 200 kg)	296,60	300,65	4,05
Hembra frisón (base 200 kg)	350,00	350,00	0,00
Hembra cruzado (base 200 kg)	232,05	232,05	0,00
<i>Media ponderada nacional (Euro/100kg vivo)</i>	<b>266,47</b>	<b>268,94</b>	<b>2,47</b>

## 4.2. PRECIOS REPRESENTATIVOS DE PRODUCTOS GANADEROS: OVINO

#### 4.2.1. Precios Medios Nacionales de Canales de Ovino Frescas o Refrigeradas

R 2017/1182, R 2017/1184 (Euro/100 kg canal)

CORDEROS I Y II	Semana 01 03-09/01 2022	Semana 02 10-16/01 2022	Variación €
Corderos I (12 a 13 kg/canal)	730,60	702,53	-28,07
Corderos II (13,1 a 16 kg/canal)	719,69	693,21	-26,48
<i>Media ponderada</i>	<b>725,14</b>	<b>697,87</b>	<b>-27,27</b>

#### PRECIOS MEDIOS DE CANALES DE OVINO FRESCAS O REFRIGERADAS EN LOS MERCADOS NACIONALES REPRESENTATIVOS PARA LA UE

MERCADO REPRESENTATIVO - Cordero 9-19 kg	Semana 01 03-09/01 2022	Semana 02 10-16/01 2022	Variación €
Barcelona	852,58	832,87	-19,71
Madrid	833,16	833,16	0,00
Valencia	671,37	655,07	-16,30
Albacete	739,74	739,74	0,00
Extremadura	727,83	703,86	-23,97
Segovia	736,58	716,58	-20,00
Toledo	780,27	696,99	-83,28
Zaragoza	865,53	796,36	-69,17
<i>Media ponderada</i>	<b>761,90</b>	<b>729,18</b>	<b>-32,72</b>

### 4.3. PRECIOS REPRESENTATIVOS DE PRODUCTOS GANADEROS: PORCINO

#### 4.3.1. Precios Medios de Canales de Porcino de Capa Blanca

CLASIFICACIÓN EUROP R 2017/1182, R 2017/1184 (Euro/100kg canal)

	Clase S ( >60% contenido magro)			Clase E (60%-55% contenido magro)			Clase U (55%-50% contenido magro)		
	Semana 01 03-09/01 2022	Semana 02 10-16/01 2022	Variación €	Semana 01 03-09/01 2022	Semana 02 10-16/01 2022	Variación €	Semana 01 03-09/01 2022	Semana 02 10-16/01 2022	Variación €
<b>PRECIO MEDIO NACIONAL</b>	132,25	135,29	<b>3,04</b>	126,83	130,33	<b>3,50</b>	127,02	130,15	<b>3,13</b>

	Clase R (50%-45% contenido magro)			Clase O (45%-40% contenido magro)			Clase P ( <40% contenido magro)		
	Semana 01 03-09/01 2022	Semana 02 10-16/01 2022	Variación €	Semana 01 03-09/01 2022	Semana 02 10-16/01 2022	Variación €	Semana 01 03-09/01 2022	Semana 02 10-16/01 2022	Variación €
<b>PRECIO MEDIO NACIONAL</b>	122,00	124,54	<b>2,54</b>	118,42	121,36	<b>2,94</b>	117,70	119,49	<b>1,79</b>

#### 4.3.2. Precios Medios en Mercados Representativos Provinciales de Porcino Cebado (\*)

MERCADO REPRESENTATIVO	SELECTO (nivel menor de grasa)			NORMAL (nivel normal de grasa)			GRASO (nivel mayor de grasa)		
	Semana 01 03-09/01 2022	Semana 02 10-16/01 2022	Variación €	Semana 01 03-09/01 2022	Semana 02 10-16/01 2022	Variación €	Semana 01 03-09/01 2022	Semana 02 10-16/01 2022	Variación €
Barcelona	--	--	--	1,08	1,08	<b>0,00</b>	1,04	1,05	<b>0,01</b>
Huesca	1,03	1,04	<b>0,01</b>	1,01	1,02	<b>0,01</b>	0,99	1,00	<b>0,01</b>
Lleida	1,03	1,03	<b>0,00</b>	1,02	1,02	<b>0,00</b>	1,01	1,01	<b>0,00</b>
Murcia	1,06	1,06	<b>0,00</b>	1,06	1,06	<b>0,00</b>	1,04	1,04	<b>0,00</b>
Pontevedra	1,02	1,02	<b>0,00</b>	1,00	1,00	<b>0,00</b>	1,30	1,30	<b>0,00</b>
Salamanca	1,02	1,02	<b>0,00</b>	1,02	1,02	<b>0,00</b>	1,24	1,24	<b>0,00</b>
Segovia	1,04	1,04	<b>0,00</b>	1,03	1,03	<b>0,00</b>	1,32	1,32	<b>0,00</b>
Zaragoza	1,06	1,06	<b>0,00</b>	1,02	1,02	<b>0,00</b>	1,01	1,01	<b>0,00</b>

(\*) En Euro/kg vivo

Subdirección General de Análisis, Coordinación y Estadística

### 4.3.3. Precios Medios de Porcino Precoz, Lechones y Otras Calidades

(Euro/100kg vivo)

<b>CERDAS DE DESVIEJE</b>	<b>Semana 01 03-09/01 2022</b>	<b>Semana 02 10-16/01 2022</b>	<b>Variación €</b>
Cerdas de Desvieje	26,99	22,70	<b>-4,29</b>
<b>CERDOS CEBADOS</b>			
Categoría U	97,81	100,22	<b>2,41</b>
<b>LECHONES</b>			
Lleida.Base 20kg de peso.	137,50	145,00	<b>7,50</b>
Segovia.Base 20kg de peso.	217,50	222,50	<b>5,00</b>
Media nacional. Calidad Normal. Base 20 kg de	168,78	173,88	<b>5,10</b>

### 4.3.4. Precios Medios de Porcino: Tronco Ibérico

<b>TOSTONES</b>	<b>Semana 01 03-09/01 2022</b>	<b>Semana 02 10-16/01 2022</b>	<b>Variación €</b>
De 5 a 9 kilos	405,00	393,57	<b>-11,43</b>
De 9 a 12 kilos	662,86	641,43	<b>-21,43</b>
<b>LECHONES</b>			
Lechón Ibérico Cruzado Base 23 kg	361,63	365,98	<b>4,35</b>
<b>MARRANOS</b>			
Marranos Ibéricos de 35 a 60 kg	322,70	326,50	<b>3,80</b>
<b>PRIMALES</b>			
Primales Ibéricos de 60 a 100 kg	-	-	-
<b>CERDO CEBADO</b>			
Cerdo Cebado (Intensivo)	228,87	228,87	<b>0,00</b>
Cerdo Cebado de Campo (Extensivo)	246,66	246,66	<b>0,00</b>
Cerdo Cebado de Bellota 100% Ibérico	319,31	319,31	<b>0,00</b>
<b>DESVIEJE</b>			
Reproductores de desvieje	139,13	139,13	<b>0,00</b>
<b>REPRODUCTORES</b>			
Reproductores >6 meses	289,25	289,25	<b>0,00</b>
<b>CASTRONAS</b>			
Castronas	95,65	95,65	<b>0,00</b>

Denominaciones de acuerdo con la Norma de Calidad (RD 4/2014)

Para información sobre precios de productos agrícolas y ganaderos en otros Estados Miembros de la UE:

<https://ec.europa.eu/agriculture/>



MINISTERIO  
DE AGRICULTURA, PESCA  
Y ALIMENTACION