

INFORME MENSUAL DE COMERCIO EXTERIOR AGROALIMENTARIO Y PESQUERO:

JULIO 2022

Datos extraídos el 20 de septiembre de 2022
Publicado el 4 de octubre de 2022



GOBIERNO
DE ESPAÑA

MINISTERIO
DE AGRICULTURA, PESCA
Y ALIMENTACIÓN

Nota metodológica:

[Para obtener la nota metodológica pinchar AQUI](#)

Datos 2021 provisionales (EXTRAÍDOS EL 20/09/2022, base de datos de Comercio Exterior MAPA).

* **Desde el 01/02/2020** el Reino Unido dejó de formar parte de la Unión Europea, por lo que, en el presente título, toda referencia a Unión Europea corresponde a la nueva configuración de 27 miembros, sin el Reino Unido, que pasa a estar incluido en el grupo de países terceros.

****Sector Agroalimentario y Pesquero:** así mismo y por reestructuración de los departamentos ministeriales según se establece por el Real Decreto 2/2020, de 12 de enero, el Ministerio de Agricultura Pesca y Alimentación, pierde las competencias en materia Forestal y por lo tanto, dejan de formar parte de este departamento, por lo que la información de comercio exterior incluida en este documento deja de contemplar datos de productos forestales en toda la serie histórica.

Los precios expuestos en el presente informe son precios medios obtenidos a partir de los datos de valor y peso de las partidas objeto de comercio internacional. En ningún caso proceden de muestreo de mercado.

Todos los gráficos y tablas de este informe han sido elaborados por la Subdirección General de Análisis, Coordinación y Estadística a partir de datos del Departamento de Aduanas e Impuestos especiales (AEAT).

A efectos de este informe, se entiende como Sector Agroalimentario y Pesquero aquel que incluye el conjunto de todos los Subsectores del Ámbito MAPA.

Se autoriza su utilización siempre que se cite expresan ente su origen. Referenciar documento como "Informe mensual de Comercio Exterior Agroalimentario y Pesquero: Julio 2022"

Subdirección General de Análisis, Coordinación y Estadística — Subsecretaría — MAPA.

(Correo electrónico: sgapc@mapa.es).

Edita: Ministerio de Agricultura, Pesca y Alimentación. NIPO: 003190401.

Catálogo de publicaciones AGE: <https://cpage.mpr.gob.es/>

OTROS INFORMES DE COMERCIO EXTERIOR

Serie Informes Bilaterales

Países Comunitarios:

- [Irlanda 2021](#)
- [Países Bajos 2021](#)
- [Francia 2021](#)
- [Dinamarca 2021](#)
- [Hungría 2021](#)
- [Bélgica 2021](#)
- [Suecia 2021](#)
- [Alemania 2021](#)
- [Portugal 2021](#)
- [Grecia 2021](#)
- [Informes anteriores](#)

Terceros Países:

- [Suiza 2021](#)
- [Brasil 2021](#)
- [Japón 2021](#)
- [Marruecos 2021](#)
- [Estados Unidos 2021](#)
- [China 2021](#)
- [Argentina 2021](#)
- [Argelia 2021](#)
- [Singapur 2021](#)
- [Reino Unido 2021](#)
- [Canadá 2021](#)
- [Rusia 2021](#)
- [Ucrania 2021](#)
- [Informes anteriores](#)

Serie Informes Mensuales

- [Abril 2022](#)
- [Marzo 2022](#)
- [Febrero 2022](#)
- [Informes anteriores](#)

Serie Informes Anuales

- [2021](#)
- [Informes anteriores](#)

Otros enlaces de interés:

MAPA: Páginas de comercio exterior. [ENLACE](#).

Herramienta Comercio Exterior [ENLACE](#)



Herramienta Comercio Exterior

MINCOTUR: Informes Mensuales de Comercio Exterior. [ENLACE](#).

Contenidos

• "JULIO en cifras..."	5
• Principales datos de Julio 2022	7
• Evolución del saldo comercial con la Unión Europea 27 y con países terceros (+UK)	11
• Análisis de los datos acumulados.....	13
• Ranking de productos del mes	15
• Ranking de países del mes	19
<i>Carnes (02)</i>	24
<i>Pescados, moluscos y crustáceos (03)</i>	27
<i>Lácteos, Huevos y Miel (04)</i>	31
<i>Hortalizas y legumbres (07)</i>	35
<i>Frutas (08)</i>	39
<i>Cereales (10)</i>	43
<i>Semillas Oleaginosas, Plantas Industriales y Forrajes (12)</i>	46
<i>Aceites y grasas (15)</i>	49
<i>Preparaciones de carne y pescado (16)</i>	52
<i>Bebidas (22)</i>	55
<i>Subproductos de la Industria Alimentaria y Piensos (23)</i>	58
• Anexo. Listado de productos	61

COMERCIO EXTERIOR AGROALIMENTARIO Y PESQUERO Julio 2022

"JULIO en cifras..."

DATOS MENSUALES Julio 2022 SECTOR AGROALIMENTARIO (AGRÍCOLA+GANADERO+PESQUERO) (**)

EXPORTACIONES	5.250 M€	▲ 8,7%	SALDO	1.053 M€	▼ 29,5%
IMPORTACIONES	4.197 M€	▲ 25,9%			

AÑO MÓVIL (Julio 21-Julio 22)

EXPORTACIONES	64.459 M€	▲ 11,6 %	SALDO	15.925 M€	▼ 23 %
IMPORTACIONES	48.535 M€	▲ 30,9 %			

DATOS DE EXPORTACIÓN SUBSECTORES Julio 2022

ALIMENTARIO	4.972 M€	8,1%	▲
ALIMENTARIO AGRARIO	4.487 M€	8,0%	▲
TRANSFORMADO	3.358 M€	16,4%	▲
NO TRANSFORMADO	1.129 M€	-11,0%	▼
ALIMENTARIO PESQUERO	485 M€	8,8%	▲
TRANSFORMADO	402 M€	6,9%	▲
NO TRANSFORMADO	83 M€	19,0%	▲
Σ ALIMENTARIO TRANSFORMADO	3.760 M€	15,3%	▲
Σ ALIMENT. NO TRANSFORMADO	1.213 M€	-9,4%	▼
NO ALIMENTARIO	278 M€	21,1%	▲
NO ALIMENTARIO AGRARIO	274 M€	22,7%	▲
NO ALIMENTARIO PESQUERO	4 M€	-37,5%	▼

RANKING PAÍSES

EXPORTACIONES A LA UE 27 (cuota exportaciones 63%)

	FRANCIA	866 M€	4,5%	▲
	ITALIA	556 M€	8,8%	▲
	TOTAL A UE-27	3.289 M€	5,4%	▲

EXPORTACIONES A PPTT (+UK) (cuota exportaciones 37%)

	REINO UNIDO	336 M€	4,6%	▲
	ESTADOS UNIDOS	261 M€	25,9%	▲
	TOTAL de PPTT(+UK)	1.961 M€	14,8%	▲

IMPORTACIONES DESDE LA UE 27 (cuota importaciones 50%)

	FRANCIA	478 M€	18,6%	▲
	PAISES BAJOS	290 M€	17,3%	▲
	TOTAL DE UE-27	2.087 M€	25,4%	▲

IMPORTACIONES DESDE PPTT (+UK) (cuota importaciones 50%)

	BRASIL	426 M€	51,6%	▲
	CHINA	191 M€	73,8%	▲
	TOTAL de PPTT(+UK)	2.110 M€	26,3%	▲

Exportaciones JULIO 2022. Valor en M€ y variación 2021

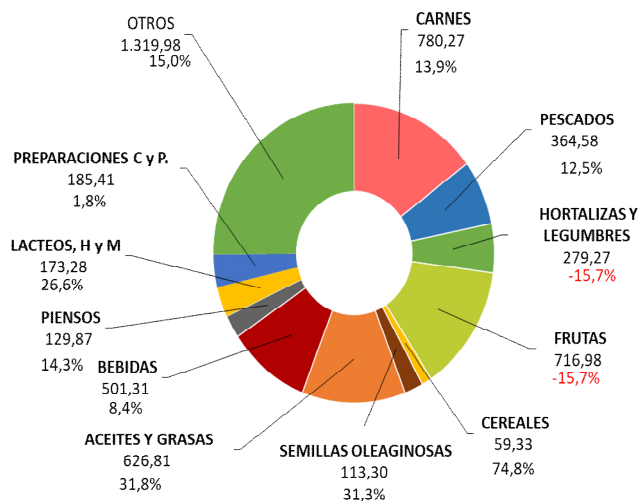

Importaciones JULIO 2022. Valor en M€ y variación 2021

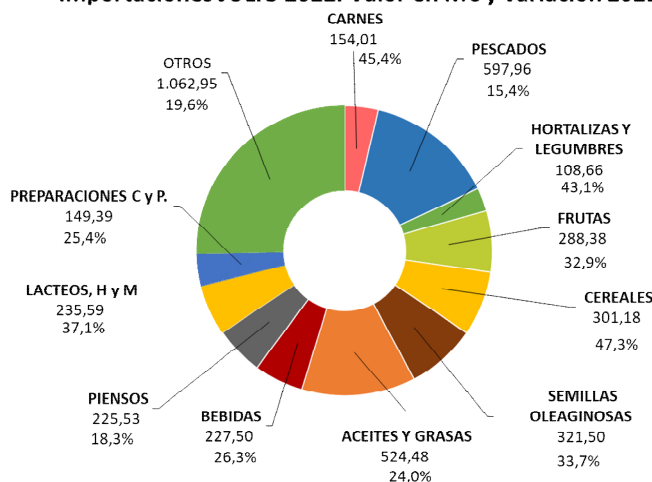

A destacar

- Durante el mes de julio las exportaciones agroalimentarias y pesqueras se han situado en 5.250 M€, lo que supone un incremento del 8,7% respecto al mismo mes de 2021.
- Como el mes anterior, continúa el incremento en la exportación de carne de porcino (14%), asimismo destaca el incremento en la exportación de carne de bovino.
- Aumenta la importación de moluscos, crustáceos, pescado fresco y filetes de pescado. Incremento de la exportación de moluscos.
- Se incrementan las importaciones de preparaciones y conservas de pescado.
- Aumento leve en las exportaciones de cítricos y descenso en las de frutas de hueso, melones y sandías. Incremento en la importación de frutos secos.
- Aumenta la importación de maíz debido principalmente a los altos precios registrados.
- Incremento en la importación de habas de soja.
- Aumentan las exportaciones de vino y se incrementan tanto las exportaciones como las importaciones de bebidas espirituosas.
- Fuerte incremento en la importación de aceite de girasol, mientras que la de aceite de palma descende. La exportación de aceite de oliva se incrementa con respecto a 2021, continuando en registros elevados.
- Aumento de la exportación de piensos y de la importación de tortas de soja.

Principales datos de Julio 2022

TOTAL ECONOMÍA

Las **exportaciones del conjunto de todos los sectores que componen la economía** aumentan un 20,6% anual, situándose en 32.042 M€. Las **importaciones** también aumentan (37,1%) hasta los 38.603 M€. El **saldo** comercial resultante disminuye un 310,7% comparando con julio de 2021, pasando de -1.597 M€ a -6.561 M€.

En el periodo que va de agosto 2021 a julio 2022, **año móvil**, suben las exportaciones siendo estas 360.041M€ (22,4%) y las importaciones (36,4%) alcanzando la cifra de 417.749M€. En consecuencia, el saldo disminuye un 373,7% hasta los -57.707M€.

SECTORES AGROALIMENTARIO Y PESQUERO

Las exportaciones del **Sector Agroalimentario Pesquero (AAP)** aumentan un **8,7%** respecto a los valores de julio de 2021, pasando de 4.829 M€ a **5.250 M€** y siendo superior a la media de los tres últimos meses de julio (4.814 M€), mientras que disminuyen en 11,2% al expresar la exportación en tn.

Las **importaciones aumentan un 25,9%** y pasan de 3.335 M€ en julio de 2021 a **4.197 M€** este año. El **saldo** resultante **disminuye un 29,5%** interanual hasta la cifra de **1.053 M€** (Véase tabla 1).

Fijando como referencia el mes anterior (junio 2022), la variación intermensual de las **exportaciones** de productos agroalimentarios y pesqueros presentan una **disminución del 11%** y las **importaciones un 7,5%**. Todo ello conduce a una evolución intermensual del **saldo negativa de 22,6%**. El saldo resultante que era positivo en julio 2021 , ha pasado a ser negativo por el aumento de la importación.

Gráfico 1.1 (en M€)
Datos de comercio exterior Agroalimentario y Pesquero. Julio 2021 a Julio 2022.



Gráfico 1.2 (en miles de toneladas)
Datos de comercio exterior Agroalimentario y Pesquero. Julio 2021 a Julio 2022.



Tabla 1.

Evolución del Sector Agroalimentario y Pesquero y sus subsectores

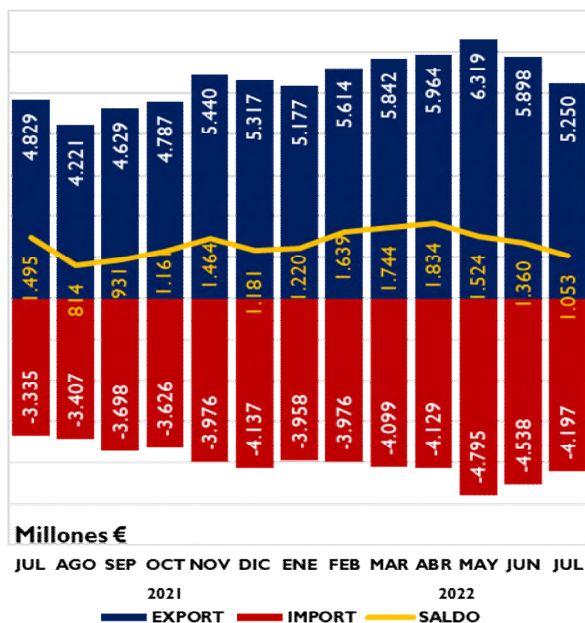
Julio 2022 y 2021. Media meses de Julio 2019, 2021 y 2022. M€.

		2022	2021	Variación	Año móvil	Año móvil	Variación	*Contrib	2020-2022
		JUL	JUL	2021/2022 (%)	agosto21-julio22	agosto20-julio21	Año móvil 2021/2022 (%)		Media julio (últimos 3 años)
Total España Comercio Exterior	EXP	32.042	26.568	20,6	360.041	294.165	22,4		27.412
	IMP	38.603	28.165	37,1	417.749	306.347	36,4		30.229
	Saldo	-6.561	-1.597	-310,7	-57.707	-12.181	-373,7		-2.817
Sector Agroalimentario y Pesquero (A+B)	EXP	5.250	4.829	8,7	64.459	57.752	11,6		4.814
	IMP	4.197	3.335	25,9	48.535	37.066	30,9		3.441
	Saldo	1.053	1.495	-29,5	15.925	20.686	-23,0		1.373
A. Subsector Alimentario (a+b)	EXP	4.972	4.600	8,1	61.016	55.122	10,7	7,7	4.579
	IMP	3.880	3.082	25,9	45.068	34.415	31,0	23,9	3.177
	Saldo	1.093	1.517	-28,0	15.948	20.707	-23,0		1.401
a. Alimentario Agrario (a1+a2)	EXP	4.487	4.154	8,0	55.676	50.854	9,5	6,9	4.138
	IMP	3.150	2.461	28,0	36.286	27.784	30,6	20,7	2.546
	Saldo	1.337	1.693	-21,0	19.390	23.071	-16,0		1.592
a1. Sector Alimentario Agrario No Transformado	EXP	1.129	1.269	-11,0	18.635	18.191	2,4	-2,9	1.157
	IMP	1.090	785	38,8	13.669	10.399	31,4	9,1	841
	Saldo	39	484	-91,9	4.967	7.793	-36,3		316
a2. Sector Alimentario Agrario Transformado	EXP	3.358	2.885	16,4	37.041	32.663	13,4	9,8	2.981
	IMP	2.060	1.676	22,9	22.617	17.385	30,1	11,5	1.705
	Saldo	1.298	1.209	7,3	14.423	15.278	-5,6		1.276
b. Alimentario Pesquero (b1+b2)	EXP	485	446	8,8	5.340	4.267	25,1	0,8	440
	IMP	729	621	17,4	8.782	6.631	32,4	3,2	631
	Saldo	-244	-176	-39,0	-3.442	-2.364	-45,6		-191
b1. Alimentario Pesquero No Transformado	EXP	83	70	19,0	931	692	34,6	0,3	69
	IMP	152	139	9,0	1.846	1.510	22,3	0,4	137
	Saldo	-68	-69	1,2	-915	-818	-11,9		-68
b2. Alimentario Pesquero Transformado	EXP	402	376	6,9	4.409	3.576	23,3	0,5	371
	IMP	578	482	19,8	6.935	5.122	35,4	2,9	494
	Saldo	-176	-107	-65,0	-2.526	-1.546	-63,4		-123
B. Subsector NO Alimentario (c+d)	EXP	278	230	21,1	3.443	2.630	30,9	1,0	236
	IMP	318	252	25,9	3.467	2.651	30,8	2,0	264
	Saldo	-39	-23	-74,5	-24	-21	-15,0		-28
c. No Alimentario Agrario	EXP	274	224	22,7	3.387	2.569	31,8	1,1	231
	IMP	311	248	25,4	3.418	2.616	30,7	1,9	260
	Saldo	-37	-25	-50,1	-32	-47	32,4		-29
d. No Alimentario Pesquero	EXP	4	6	-37,5	56	61	-7,1	0,0	5
	IMP	6	4	53,4	49	35	40,2	0,1	4
	Saldo	-2	2	-204,9	8	26	-69,9		1

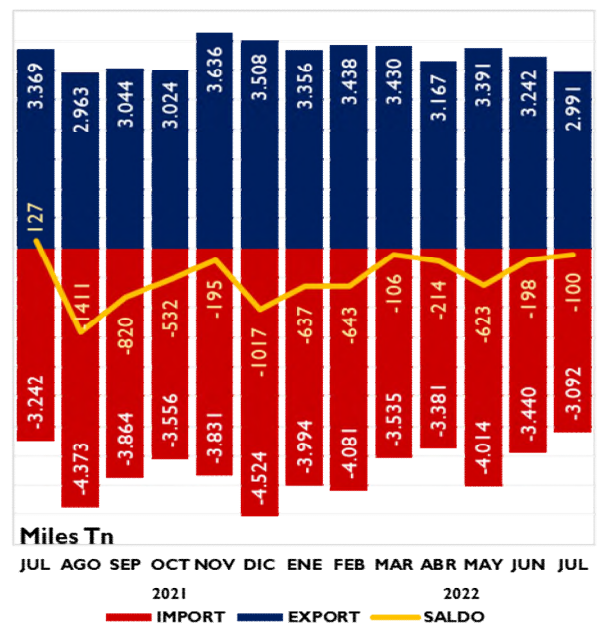
*Contribución de cada subsector a la tasa de variación de las exportaciones/importaciones, respecto al mismo mes del año anterior, del sector agrario y pesquero, en puntos porcentuales.

**EXPORTACIONES POR
SUBSECTORES**

Gráfico 2.
Distribución de las exportaciones del Sector Agroalimentario y Pesquero y sus subsectores. Julio 2021 y julio 2022. M€.

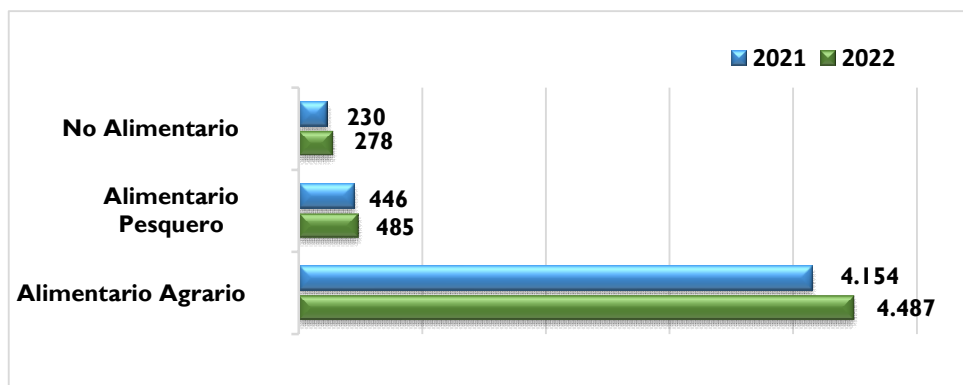

**SUBSECTOR
TRANSFORMADO
AGROALIMENTARIO Y
PESQUERO**

Las ventas al exterior de los Subsectores Alimentarios Transformados (agrario y pesquero) suponen 3.760 M€, un 15,3% más que en julio de 2021. Las importaciones aumentan (22,2%) y se sitúan en 2.638 M€. Esto conduce a una evolución del saldo positiva de 1,8% (1.122 M€).

En los últimos doce meses (año móvil) aumentan las exportaciones (14,4%) y las importaciones (31,3%), resultando una variación del saldo negativa (-13,4%).

Tabla 2

Evolución del Subsector Agroalimentario y Pesquero Transformado
Julio 2021 y 2022 y año móvil. Media meses de julio 2020, 2021 y 2022 (M€).

	2022	2021	Variación 2021/2022 (%)	Año móvil julio21-julio22	Año móvil julio20-julio21	Variación Año móvil 2021/2022 (%)	*Contrib	2020-2022
	JULIO	JULIO						Media julio (últimos 3 años)
EXP	3.760	3.261	15,3	41.450	36.239	14,4	10,3	3.352
IMP	2.638	2.158	22,2	29.553	22.507	31,3	14,4	2.199
SALDO	1.122	1.103	1,8	11.897	13.732	-13,4		1.153

*Contribución a la tasa de variación de las exportaciones/importaciones del Sector Agrario y Pesquero, en puntos porcentuales.

Gráfico 3
Exportación/importación de los Sectores Alimentarios Transformados
Julio 2021 y julio 2022. Millones de euros.

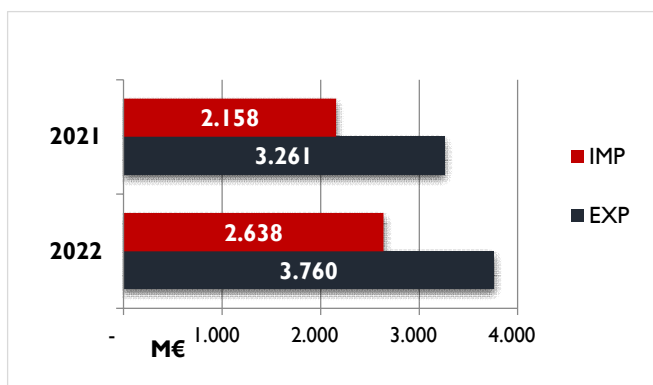

En este mes de julio 2022, la mayor contribución al aumento de la exportación se debe al **Subsector Alimentario Agrario Transformado**.

Gráfico 4

Contribución de los distintos subsectores a la evolución interanual de las exportaciones e importaciones.

Julio 2022. Contribuciones expresadas en puntos porcentuales. Crecimiento total en %.

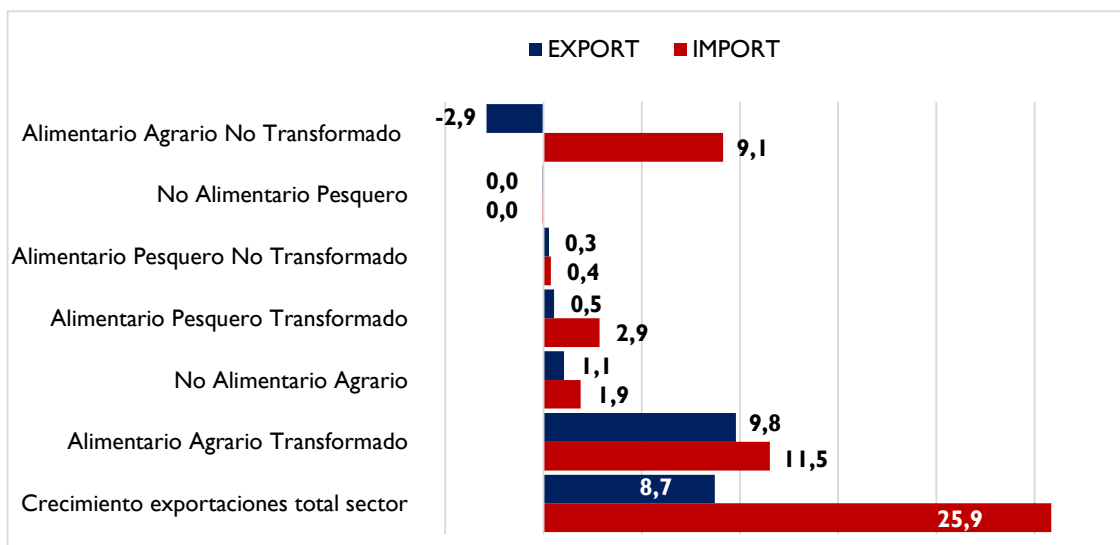

El valor de las **exportaciones** del **Subsector Transformado** tiene un peso del **71,6%** sobre el total del Sector (superior al de julio del año anterior) y el de las **importaciones** un **62,8** (inferior al de julio del 2021).

Las **exportaciones** del subsector **Alimentario Agrario Transformado** **aumentan un 16,4%** y contribuyen en **9,8** puntos a la evolución de Sector Agroalimentario en general. Las ventas al exterior efectuadas por el subsector **Alimentario Pesquero Transformado** **aumentan un 6,9%** con respecto al mes de julio del año 2021 siendo su aportación a la evolución del Sector de **0,5** puntos porcentuales.

Las **importaciones** de productos **Alimentario Agrario Transformado** **aumentan un 22,9%** contribuyendo así en **11,5** puntos porcentuales a la evolución de las importaciones. Las **importaciones** de productos **Alimentario Pesquero Transformado**, **aumentan un 19,8%**, lo que supone una contribución de **2,9** puntos porcentuales.

Gráfico 5.

Contribución de los distintos Subsectores Agroalimentarios a las exportaciones

Julio 2022. Contribución expresada en M€.

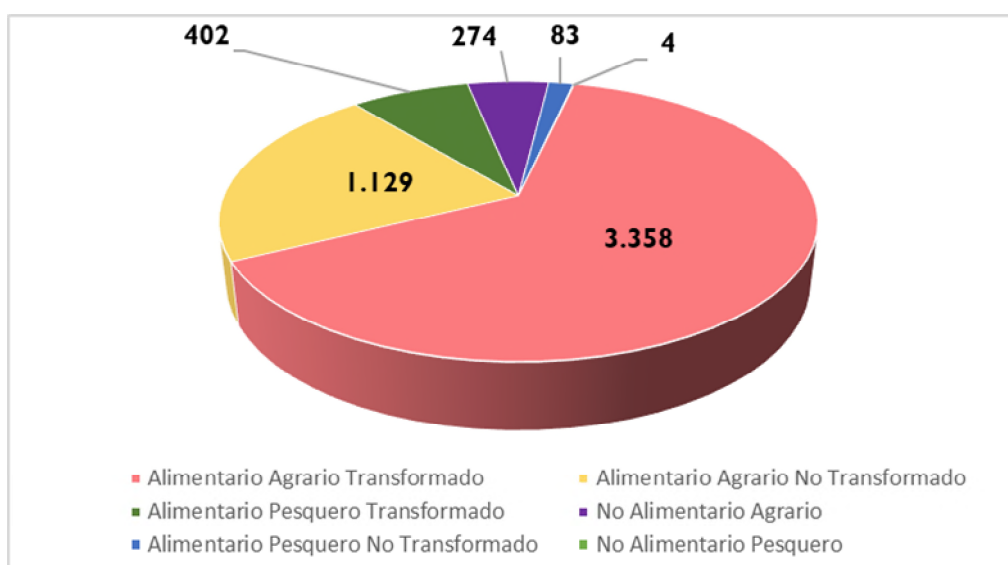

Evolución del saldo comercial con la Unión Europea 27 y con países terceros (PPTT+UK)

En julio 2022 se produce una disminución del saldo del 310,7 % (respecto a 2021) del Total de sectores que componen la economía, situándose en -6.561M€. Esta disminución obedece al aumento del saldo con los UE27 (13,3%) y a la disminución en el saldo con la PPT+UK (-124,7%).

La evolución mensual del saldo total (respecto a junio 2022) muestra una disminución del 21,6%, fruto de la disminución con la UE27 (-6,7%) y de la disminución de PPTT+UK (-11%).

Gráfico 6.
Saldo comercial del Total de sectores de la Economía
Julio 2019- Julio 2022. Total, UE27+UK y PPTT. M€.

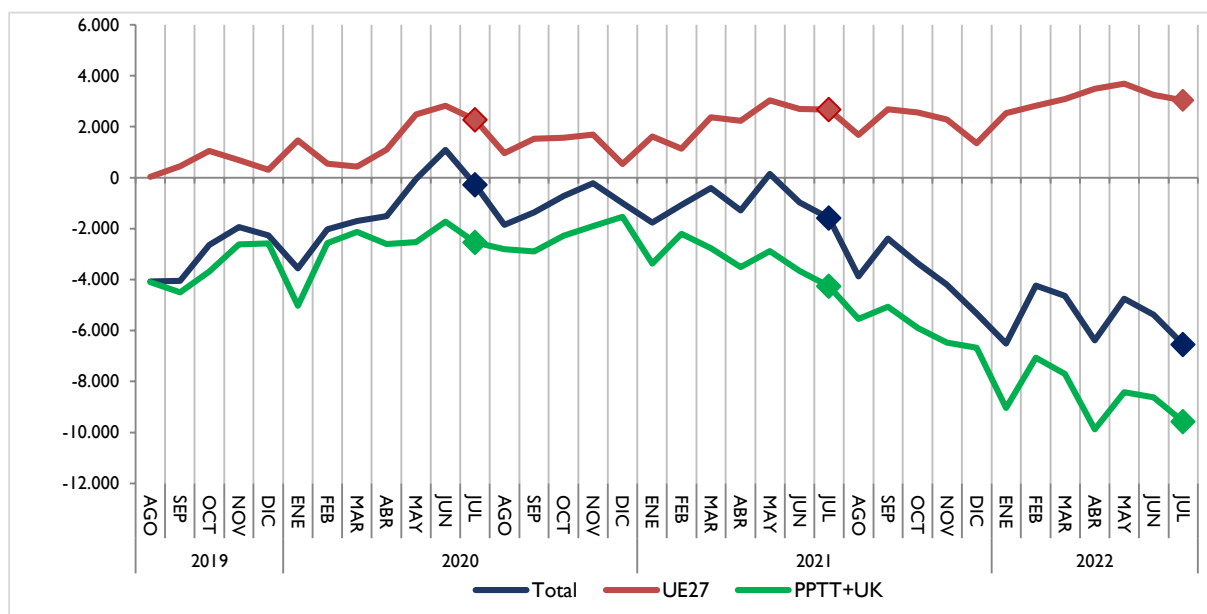

El saldo del **Sector Agroalimentario y Pesquero** en su conjunto **disminuye** un 29,5% respecto a julio 2021 (véase tabla 1) como resultado de la disminución del saldo con la UE27 (-17,5%) y de la disminución con PPTT+UK (-510,1%).

El saldo del sector **Alimentario Agrario disminuye** un 21% respecto a julio 2021. Desagregando este saldo encontramos una disminución del saldo con la UE27 (-18,2%) y disminución del saldo de los PPTT+UK (-30,4%).

Respecto a junio 2022, el saldo del subsector **disminuye** un 21,5% por la disminución con UE27 (-16,4%) y la disminución con los PPT+UK (-36,6%).

Gráfico 7.
Saldo comercial del sector Alimentario Agrario
 Julio 2019- Julio 2022. Total, UE27+UK y PPTT. M€.

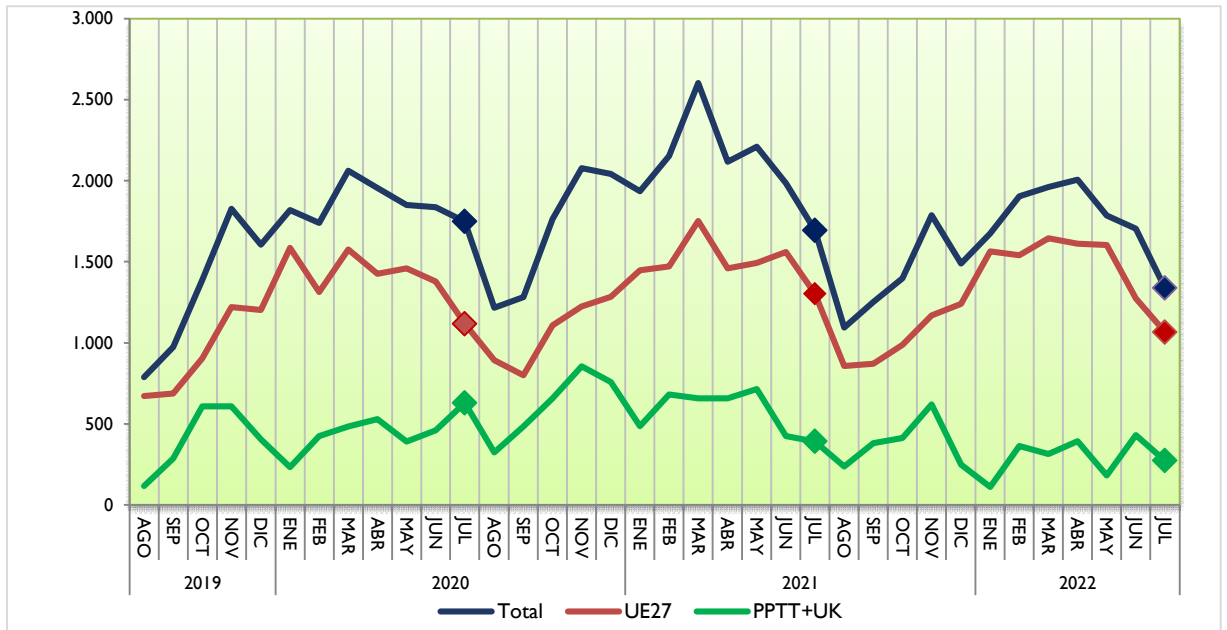

El saldo del Subsector **Alimentario Pesquero disminuye** un 39% respecto a julio 2021, como resultado de la disminución del saldo con UE27 (-4,1%) y de la disminución del saldo con los PPTT+UK (-17,1%).

En lo que se refiere la **evolución mensual** (respecto junio 2022), se observa un **aumento** del 26% en el saldo total, como consecuencia del aumento del 10,8% con la UE27 y del aumento del 14,1% con los PPTT+UK.

Gráfico 8.
Saldo comercial del sector Alimentario Pesquero
 Julio 2019- Julio 2022. Total, UE27+UK y PPTT. M€.

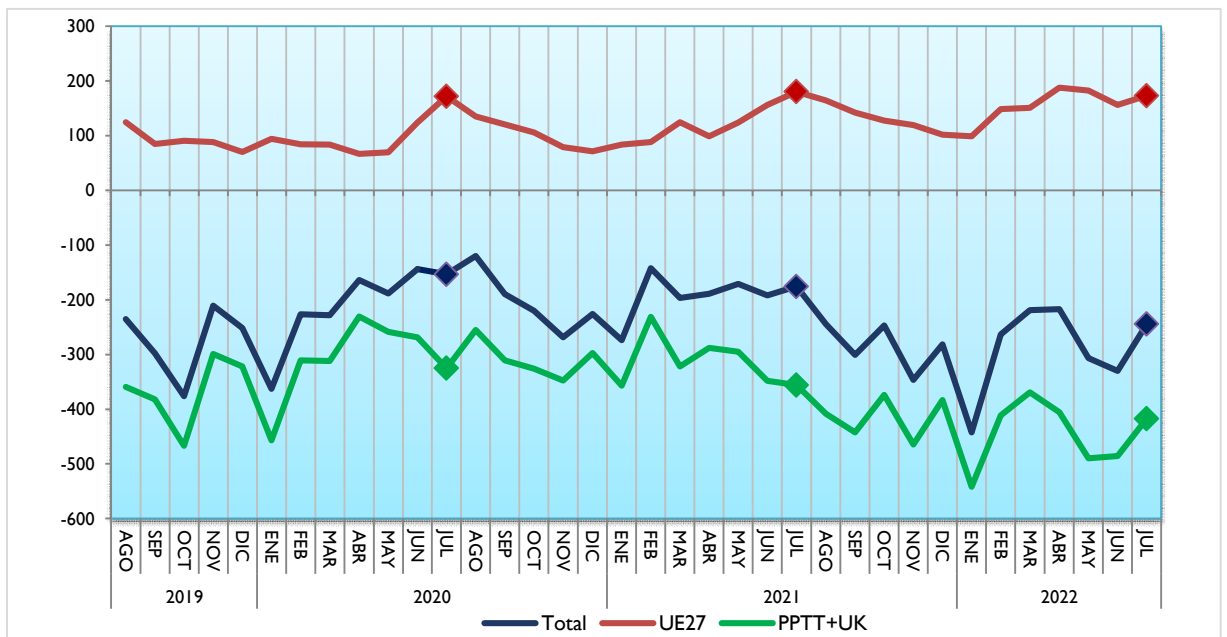

Análisis de los datos acumulados

Datos acumulados Sector Agroalimentario y Pesquero

Las exportaciones en el **año móvil** (periodo que va de agosto 2021 a julio 2022) alcanza una cifra récord de **64.459M€** un 11,6% superior al dato del mismo intervalo de 2021. Las importaciones aumentan un 30,9% (48.535 M€), lo que provoca una disminución del saldo de un 23%, hasta alcanzar la cifra de 15.925 M€.

La participación del Sector Agroalimentario y Pesquero en las exportaciones del conjunto del comercio exterior español durante los doce meses ha sido del **16,4%**.

Gráfico 9.
Exportaciones acumuladas en 12 meses del Sector Agroalimentario y Pesquero.
Julio 2020 a julio 2022. Miles de M€.



Gráfico 10.
Datos de exportaciones-importaciones-saldo del Sector Agroalimentario y Pesquero.
Evolución meses de julio. 2018-2022. En M€



Datos acumulados de los principales grupos agroalimentarios

El **dato acumulado** de **enero-julio 2022** comparado con el mismo periodo del año anterior, muestra un **aumento de las exportaciones** prácticamente en todos los sectores, destacando: Cereales (63,7%), Aceites y grasas (40,5%), Pescados, crustáceos y moluscos (28,4%), Leche, huevos y miel (21,8%) y Piensos (19,8%) y **disminución** de las Frutas y frutos secos (-5,4%).

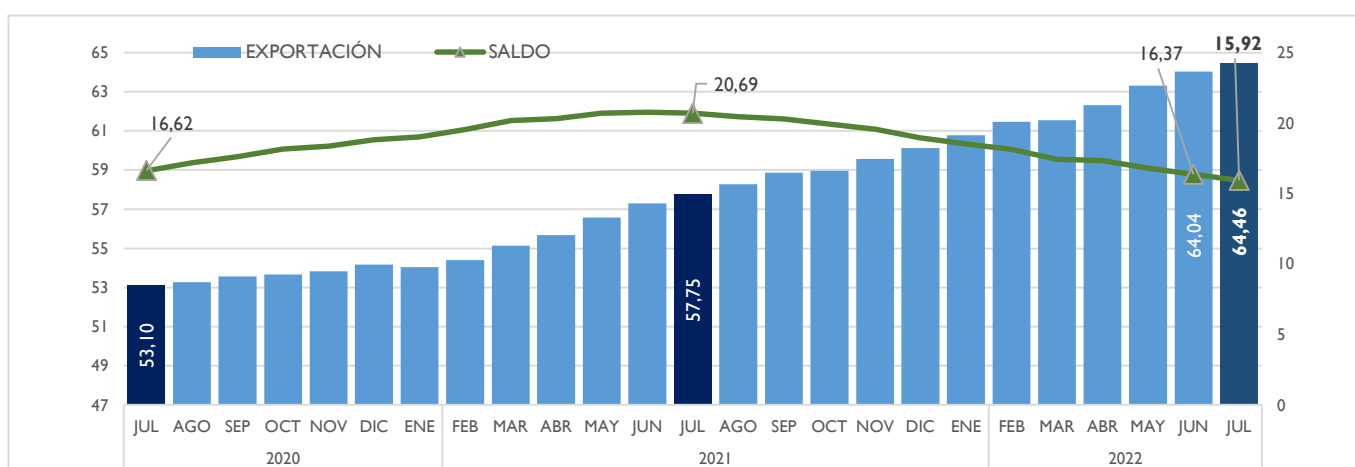
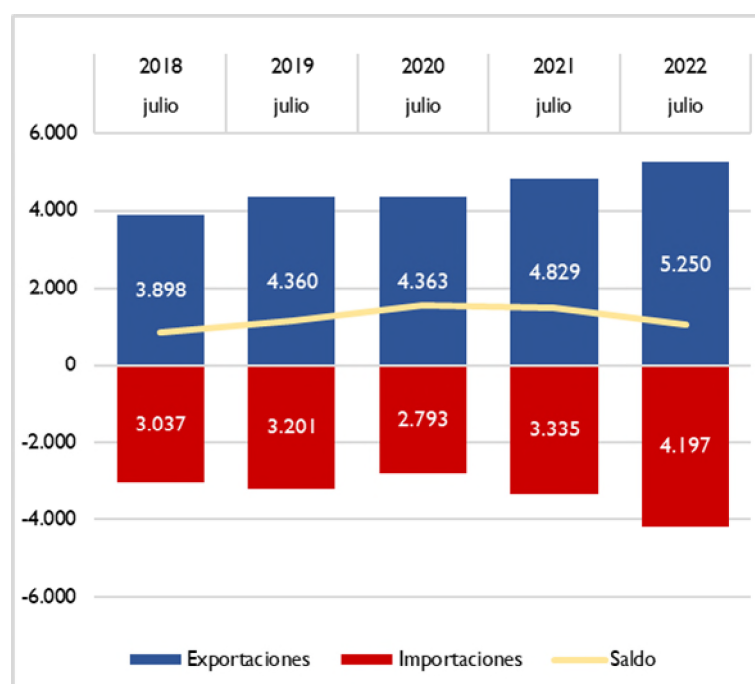
Por su parte el dato de las **importaciones** destaca el **aumento generalizado de todos los sectores** de los que destacamos: Cereales (81,3%), Aceites y Grasas (54,5%), Carnes (43,3%), Leche, huevos y miel (37,2%), Pescados y crustáceos (33,4%), Bebidas (32,4%) y Semillas oleaginosas (30,6%).

Gráfico 11.

Datos acumulados enero-julio de las exportaciones e importaciones de los principales capítulos del Sector Alimentario Agrario y Pesquero.
2021 y 2022. M€.

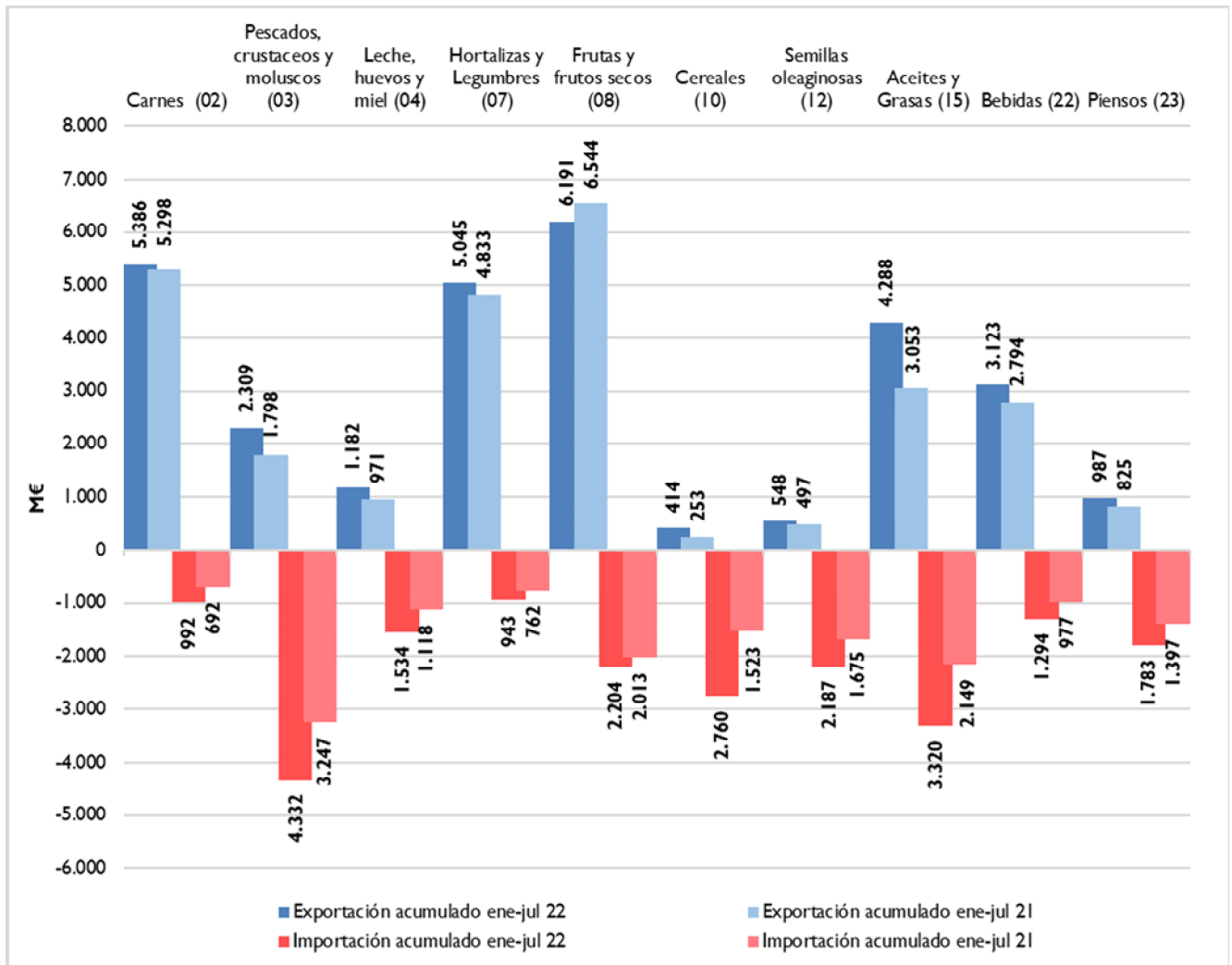

Ranking de productos del mes

EXPORTACIONES

La **Carne de porcino** vuelve a ser el producto más exportado en el mes de Julio. Le siguen por este orden: Aceite de Oliva, Vino y mosto y Frutas de hueso.

IMPORTACIONES

Las Habas de soja ocupan el primer lugar entre las importaciones, seguido del Maíz y en tercer lugar los Moluscos.

Tabla 3.1
Principales productos exportados e importados del mes.
Julio 2021 y 2022.en M€

Principales productos exportados del mes	Julio 22 (M€)	Julio 21 (M€)	Var. 2022/21	TARIC	Principales productos importados del mes	Julio 22 (M€)	Julio 21 (M€)	Var. 2022/21	TARIC
Carne de porcino	455,50	399,48	14,0%	0203	Habas de soja	228,35	160,15	42,6%	1201
Aceite de oliva	323,49	268,99	20,3%	1509	Maíz	188,13	113,92	65,2%	1005
Vino y mosto	266,27	263,01	1,2%	2204	Moluscos	176,27	153,51	14,8%	0307
Frutas de hueso	229,62	304,77	-24,7%	0809	Aceite de girasol	154,52	80,45	92,1%	1512
Melones y sandias	189,49	198,33	-4,5%	0807	Quesos y requesón	137,35	100,93	36,1%	0406
Productos de panadería, pastelería o galletería	129,01	109,36	18,0%	1905	Crustáceos	125,07	111,09	12,6%	0306
Moluscos	124,31	109,38	13,6%	0307	Café	118,73	79,24	49,8%	0901
Otras legumbres y hortalizas en conserva	110,75	103,07	7,4%	2005	Grasas y aceites cocidos oxidados y deshidratados	117,58	51,79	127,0%	1518
Cítricos	101,54	100,86	0,7%	0805	Pescado fresco o refrigerado	113,61	106,42	6,8%	0302
Bebidas espirituosas	98,50	88,00	11,9%	2208	Aceite de palma	112,02	144,51	-22,5%	1511
Preparaciones alimenticias	91,91	81,90	12,2%	2106	Tortas de soja	107,35	90,28	18,9%	2304
Preparaciones para alimentación animal	89,12	76,74	16,1%	2309	Bebidas espirituosas	97,68	71,38	36,8%	2208
Zumos	88,01	76,73	14,7%	2009	Conservas de pescado	96,48	75,07	28,5%	1604
Otras hortalizas frescas (espárragos, pimientos, champiñones, aceitunas frescas, etc..)	79,48	92,32	-13,9%	0709	Frutos secos	95,88	53,77	78,3%	0802
Carne de bovino	79,10	61,18	29,3%	0201	Filetes y demás carne de pescado frescos, refrigerados o congelados	86,44	73,74	17,2%	0304

El **análisis de las cantidades exportadas e importadas** de los mismos productos de la tabla 3.1 refleja cómo, en general, la variación de las cantidades respecto a julio de 2021 es siempre inferior a la variación en valor (M€) en el mismo periodo.

Tabla 3.2
Principales productos exportados e importados del mes.
 Julio 2021 y 2022.en tn

Principales productos exportados del mes	julio 22 (tn)	julio 21 (tn)	Var. 2022/21	TARIC	Principales productos importados del mes	julio 22 (tn)	julio 21 (tn)	Var. 2022/21	TARIC
Carne de porcino	155.438	160.012	-2,9%	0203	Habas de soja	350.981	315.754	11,2%	1201
Aceite de oliva	85.692	82.492	3,9%	1509	Maíz	578.348	575.363	0,5%	1005
Vino y mosto	189.765	224.797	-15,6%	2204	Moluscos	37.669	37.448	0,6%	0307
Frutas de hueso	149.002	235.132	-36,6%	0809	Aceite de girasol	77.539	68.507	13,2%	1512
Melones y sandías	298.485	397.963	-25,0%	0807	Quesos y requesón	26.076	26.395	-1,2%	0406
Productos de panadería, pastelería o galletería	48.985	49.837	-1,7%	1905	Crustáceos	15.789	15.563	1,5%	0306
Moluscos	22.758	21.517	5,8%	0307	Café	33.293	32.545	2,3%	0901
Otras legumbres y hortalizas en conserva	64.739	73.169	-11,5%	2005	Grasas y aceites cocidos oxidados y deshidratados	74.670	50.173	48,8%	1518
Cítricos	102.044	100.527	1,5%	0805	Pescado fresco o refrigerado	19.760	20.735	-4,7%	0302
Bebidas espirituosas	26.306	26.724	-1,6%	2208	Aceite de palma	77.449	158.912	-51,3%	1511
Preparaciones alimenticias	19.458	19.729	-1,4%	2106	Tortas de soja	209.906	211.966	-1,0%	2304
Preparaciones para alimentación animal	62.097	73.676	-15,7%	2309	Bebidas espirituosas	21.845	15.608	40,0%	2208
Zumos	91.390	89.323	2,3%	2009	Conservas de pescado	17.817	18.286	-2,6%	1604
Otras hortalizas frescas (espárragos, pimientos, champiñones , aceitunas frescas , etc..)	51.483	71.404	-27,9%	0709	Frutos secos	19.615	11.733	67,2%	0802
Carne de bovino	14.235	14.126	0,8%	0201	Filetes y demás carne de pescado frescos, refrigerados o congelados	15.347	16.534	-7,2%	0304

Tabla 4.
Primeros productos exportados con sus principales destinos.
Julio 2021 y 2022.

PRINCIPALES EXPORTACIONES.JULIO

PRODUCTO	PAÍS	Julio2022 (M€)	CUOTA (%)*	Julio2021 (M€)	Var. 22/21
Carne de porcino (02.03) 455,50 M€	CHINA	81,95	18,0%	104,39	-21,5%
	JAPON	56,26	12,4%	52,79	6,6%
	FRANCIA	41,02	9,0%	39,27	4,5%
	COREA DEL SUR	34,52	7,6%	30,91	11,7%
	FILIPINAS	31,01	6,8%	11,08	179,9%
Aceite de oliva (15.09) 323,49 M€	ITALIA	93,04	28,8%	70,21	32,5%
	ESTADOS UNIDOS DE AMERICA	38,15	11,8%	29,81	28,0%
	FRANCIA	33,75	10,4%	30,26	11,5%
	PORTUGAL	23,41	7,2%	28,55	-18,0%
	REINO UNIDO	12,90	4,0%	9,45	36,6%
Vino y mosto (22.04) 266,27 M€	ESTADOS UNIDOS DE AMERICA	33,93	12,7%	32,00	6,0%
	ALEMANIA	32,67	12,3%	32,85	-0,5%
	REINO UNIDO	24,86	9,3%	32,07	-22,5%
	FRANCIA	19,23	7,2%	19,44	-1,1%
	PAISES BAJOS	11,91	4,5%	11,91	0,0%
Frutas de hueso (08.09) 229,62 M€	ALEMANIA	73,50	32,0%	93,13	-21,1%
	FRANCIA	33,22	14,5%	44,84	-25,9%
	REINO UNIDO	31,28	13,6%	35,24	-11,3%
	ITALIA	16,23	7,1%	29,18	-44,4%
	PAISES BAJOS	10,25	4,5%	13,69	-25,1%
Melones y sandías (08.07) 189,49 M€	ALEMANIA	61,88	32,7%	58,25	6,2%
	FRANCIA	40,27	21,3%	47,96	-16,0%
	REINO UNIDO	26,69	14,1%	21,28	25,4%
	PAISES BAJOS	16,59	8,8%	13,79	20,3%
	SUECIA	6,25	3,3%	9,94	-37,1%
Productos de panadería , pastelería o galletería (19.05) 129,01 M€	PORTUGAL	24,98	19,4%	19,99	24,9%
	FRANCIA	21,41	16,6%	19,69	8,7%
	REINO UNIDO	12,18	9,4%	10,88	12,0%
	ITALIA	9,73	7,5%	8,21	18,5%
	ALEMANIA	6,21	4,8%	4,99	24,6%
Moluscos (03.07) 124,31 M€	ITALIA	48,95	39,4%	51,13	-4,3%
	FRANCIA	14,75	11,9%	12,56	17,5%
	PORTUGAL	11,88	9,6%	13,07	-9,1%
	COREA DEL SUR	7,41	6,0%	0,17	4200,8%
	ESTADOS UNIDOS DE AMERICA	6,43	5,2%	7,15	-10,2%
Otras legumbres y hortalizas en conserva (20.05) 110,75 M€	ESTADOS UNIDOS DE AMERICA	17,26	15,6%	13,53	27,6%
	FRANCIA	15,66	14,1%	16,14	-3,0%
	ITALIA	10,02	9,0%	11,45	-12,5%
	REINO UNIDO	10,01	9,0%	8,19	22,2%
	ALEMANIA	6,04	5,5%	6,96	-13,3%
Cítricos (08.05) 101,54 M€	ALEMANIA	33,01	32,5%	32,53	1,5%
	FRANCIA	28,00	27,6%	30,54	-8,3%
	ITALIA	10,23	10,1%	8,30	23,3%
	PAISES BAJOS	4,85	4,8%	3,17	53,3%
	REINO UNIDO	3,45	3,4%	3,38	2,2%
Bebidas espirituosas (22.08) 98,50 M€	FILIPINAS	18,15	18,4%	13,03	39,4%
	ALEMANIA	11,21	11,4%	11,51	-2,6%
	ITALIA	5,94	6,0%	4,36	36,1%
	FRANCIA	5,21	5,3%	3,57	46,3%
	MEXICO	4,85	4,9%	5,64	-13,9%
Preparaciones alimenticias (21.06) 91,91 M€	FRANCIA	13,40	14,6%	10,01	33,8%
	PORTUGAL	10,13	11,0%	7,22	40,3%
	ARABIA SAUDITA	5,22	5,7%	1,49	249,3%
	ALEMANIA	4,09	4,4%	2,73	49,9%
	ITALIA	3,95	4,3%	2,52	56,8%
Preparaciones para alimentación animal (23.09) 89,12 M€	PORTUGAL	17,40	19,5%	15,87	9,7%
	FRANCIA	10,81	12,1%	9,19	17,6%
	ITALIA	9,32	10,5%	8,74	6,6%
	ALEMANIA	5,67	6,4%	3,48	62,9%
	PAISES BAJOS	5,07	5,7%	4,07	24,7%
Zumos (20.09) 88,01 M€	FRANCIA	20,09	22,8%	17,97	11,8%
	REINO UNIDO	12,46	14,2%	11,62	7,3%
	PORTUGAL	6,22	7,1%	3,13	98,8%
	ALEMANIA	6,12	7,0%	6,20	-1,3%
	ESTADOS UNIDOS DE AMERICA	5,21	5,9%	2,58	102,0%
Otras hortalizas frescas (espárgagos, pimientos, champiñones , aceitunas frescas , etc..) (07.09) 79,48 M€	ALEMANIA	23,40	29,4%	29,80	-21,5%
	FRANCIA	21,33	26,8%	26,42	-19,3%
	REINO UNIDO	7,10	8,9%	7,34	-3,4%
	PORTUGAL	5,70	7,2%	3,43	66,3%
	PAISES BAJOS	3,80	4,8%	3,34	13,8%
Carne de bovino (02.01) 79,10 M€	PORTUGAL	24,49	31,0%	17,58	39,3%
	ITALIA	20,50	25,9%	17,90	14,5%
	PAISES BAJOS	9,40	11,9%	5,91	59,1%
	FRANCIA	8,93	11,3%	6,41	39,3%
	GRECIA	8,63	10,9%	6,82	26,6%

(*) Sobre el total de ese exportado de ese producto.

Tabla 5.
Primeros productos importados con sus principales procedencias.
Julio 2021 y 2022.

PRINCIPALES IMPORTACIONES.JULIO

PRODUCTO	PAÍS	Julio2022 (M€)	CUOTA (%)*	Julio2022 (M€)	Var. 22/21
Habas de soja (12.01) 228,35 M€	BRASIL	225,65	98,8%	158,46	42,4%
	FRANCIA	0,93	0,4%	0,30	205,5%
	CHINA	0,49	0,2%	0,19	162,9%
	TOGO	0,46	0,2%	0,00	∞
	ETIOPIA	0,26	0,1%	0,00	∞
Maíz (10.05) 188,13 M€	BRASIL	78,61	41,8%	61,70	27,4%
	UCRANIA	36,46	19,4%	5,24	595,6%
	FRANCIA	32,74	17,4%	18,19	80,0%
	RUMANIA	19,18	10,2%	0,00	∞
	POLONIA	15,76	8,4%	0,00	∞
Moluscos (03.07) 176,27 M€	ISLAS MALVINAS(FALKLANDS) Y	28,32	16,07%	27,30	3,75%
	MAURITANIA	23,78	13,49%	6,21	282,93%
	MARRUECOS	21,05	11,94%	45,72	-53,96%
	PERU	20,64	11,71%	10,82	90,83%
	INDIA	14,16	8,03%	9,19	54,17%
Aceite de girasol (15.12) 154,52 M€	BULGARIA	78,52	50,8%	9,16	757,1%
	UCRANIA	32,41	21,0%	47,87	-32,3%
	POLONIA	15,76	10,2%	0,00	∞
	PAISES BAJOS	6,47	4,2%	0,01	95046,5%
	PORTUGAL	6,01	3,9%	3,97	51,2%
Quesos y requesón (04.06) 137,35 M€	PAISES BAJOS	26,71	19,4%	23,43	14,0%
	ALEMANIA	25,95	18,9%	18,81	37,9%
	ITALIA	25,85	18,8%	16,48	56,9%
	FRANCIA	22,25	16,2%	19,71	12,9%
	DINAMARCA	9,09	6,6%	6,73	35,2%
Crustáceos (03.06) 125,07 M€	ECUADOR	39,04	31,2%	23,60	65,4%
	CANADA	15,28	12,2%	11,68	30,8%
	MARRUECOS	12,78	10,2%	7,74	65,0%
	ARGENTINA	11,45	9,2%	19,12	-40,1%
	PORTUGAL	6,25	5,0%	9,89	-36,8%
Café (09.01) 118,73 M€	VIETMAN	30,19	25,4%	16,56	82,3%
	BRASIL	23,90	20,1%	10,99	117,4%
	FRANCIA	14,40	12,1%	15,77	-8,7%
	COLOMBIA	11,03	9,3%	4,71	134,4%
	ALEMANIA	7,50	6,3%	5,59	34,1%
Grasas y aceites cocidos oxidados y deshidratados (15.18) 117,58 M€	CHINA	88,83	75,5%	34,75	155,6%
	MALASIA	9,67	8,2%	0,00	∞
	VIETMAN	5,40	4,6%	0,00	∞
	INDONESIA	3,93	3,3%	1,19	231,7%
	FRANCIA	3,07	2,6%	2,21	38,9%
Pescado fresco o refrigerado (03.02) 113,61 M€	FRANCIA	20,60	18,1%	17,52	17,6%
	SUECIA	19,44	17,1%	15,01	29,5%
	GRECIA	18,76	16,5%	14,15	32,5%
	NORUEGA	13,34	11,7%	13,63	-2,1%
	PORTUGAL	9,41	8,3%	10,34	-9,0%
Aceite de palma (15.11) 112,02 M€	INDONESIA	38,80	34,6%	104,41	-62,8%
	GUATEMALA	26,51	23,7%	13,12	102,1%
	COLOMBIA	24,03	21,4%	1,47	1532,1%
	MALASIA	7,30	6,5%	3,97	84,0%
	GABON	3,94	3,5%	5,90	-33,2%
Tortas de soja (23.04) 107,35 M€	BRASIL	62,69	58,4%	27,17	130,7%
	ARGENTINA	37,51	34,9%	56,93	-34,1%
	ALEMANIA	4,66	4,3%	3,44	35,3%
	INDIA	0,76	0,7%	0,46	66,4%
	PORTUGAL	0,73	0,7%	1,82	-59,7%
Bebidas espirituosas (22.08) 97,68 M€	REINO UNIDO	31,35	32,1%	24,87	26,1%
	ESTADOS UNIDOS DE AMERICA	10,17	10,4%	7,73	31,6%
	FRANCIA	9,31	9,5%	7,47	24,7%
	PAISES BAJOS	7,47	7,7%	8,71	-14,2%
	ALEMANIA	6,66	6,8%	3,24	105,2%
Conservas de pescado (16.04) 96,48 M€	ECUADOR	36,11	37,4%	25,92	39,3%
	PORTUGAL	12,71	13,2%	3,07	313,9%
	MARRUECOS	8,12	8,4%	7,81	3,9%
	GUATEMALA	6,25	6,5%	1,99	214,0%
	PAPUA-NEUEVA GUINEA	4,42	4,6%	8,23	-46,2%
Frutos secos (08.02) 95,88 M€	ESTADOS UNIDOS DE AMERICA	72,57	75,7%	33,83	114,5%
	CHILE	8,29	8,7%	6,95	19,4%
	ALEMANIA	3,81	4,0%	2,62	45,1%
	PORTUGAL	1,63	1,7%	0,40	311,0%
	CHINA	1,56	1,6%	1,54	1,5%
Filetes y demás carne de pescado frescos, refrigerados o congelados (03.04) 86,44 M€	NORUEGA	10,81	12,5%	7,86	37,6%
	CHINA	9,91	11,5%	5,54	78,9%
	NAMIBIA	9,88	11,4%	13,86	-28,7%
	ISLANDIA	7,40	8,6%	2,09	253,2%
	ESTADOS UNIDOS DE AMERICA	4,97	5,8%	2,81	76,9%

(*) Sobre el total de ese exportado de ese producto.

Ranking de países del mes

EXPORTACIONES

En julio **aumentan las exportaciones a la UE27** (3.289 M€ un 5,4%), y **también los PPTT+UK** (1.961 M€, 14,8%), con respecto a las cifras del año anterior.

En cuanto a la cuota de exportación, el 63% del valor corresponde a los envíos destinados a la UE27, mientras que las ventas a PPTT+UK suponen el 37%.

Francia sigue siendo el primer destino entre los países UE27 para nuestros productos, seguido de Italia y Portugal.

Respecto a PPTT+UK en primera posición aparece **Reino Unido** y en segundo lugar Estados Unidos.

IMPORTACIONES

Aumenta el valor de las compras a la **UE27** (25,4 %) y aumenta también el de los **PPTT+UK** (26,3%).

En cuanto a la cuota de importación, el 50% del valor corresponde a los envíos destinados a la UE27, y las ventas a PPTT+UK un 50%.

Tabla 6.
Principales destinos y orígenes del mes.
Julio 2021 y 2022.

DESTINOS DE LAS EXPORTACIONES						ORIGEN DE LAS IMPORTACIONES					
Julio 2022		Julio 2021		Var. (M€) 21/20	Julio 2022			Julio 2021			
UE27	M€	Cuota*	M€		Cuota	UE27	M€	Cuota*	M€	Cuota	Var. (M€) 21/20
FRANCIA	865,9	26,3%	829,0	26,6%	4,5%	FRANCIA	477,9	23%	402,9	24%	18,6%
ITALIA	555,9	16,9%	511,0	16,4%	8,8%	PAISES BAJOS	290,5	14%	247,6	15%	17,3%
PORTUGAL	520,3	15,8%	446,8	14,3%	16,4%	ALEMANIA	256,6	12%	208,1	13%	23,3%
ALEMANIA	493,2	15,0%	497,6	15,9%	-0,9%	PORTUGAL	244,9	12%	199,3	12%	22,9%
PAISES BAJOS	212,7	6,5%	206,3	6,6%	3,1%	ITALIA	195,9	9%	158,4	10%	23,6%
Total UE27	3.289	63%	3.122	65%	5,4%	Total UE27	2.087	50%	1.663	50%	25,4%
PPTT+UK	M€	Cuota*	M€	Cuota	Var. (M€) 21/20	PPTT+UK	M€	Cuota*	M€	Cuota	Var. (M€) 21/20
REINO UNIDO	336,5	17,2%	321,8	18,8%	4,6%	BRASIL	425,9	20,2%	281,0	16,8%	51,6%
ESTADOS UNIDOS	260,8	13,3%	207,2	12,1%	25,9%	CHINA	191,1	9,1%	109,9	6,6%	73,8%
CHINA	206,1	10,5%	223,4	13,1%	-7,7%	ESTADOS UNIDOS	111,5	5,3%	71,7	4,3%	55,4%
JAPON	104,1	5,3%	90,4	5,3%	15,1%	ARGENTINA	96,5	4,6%	127,9	7,7%	-24,5%
COREA DEL SUR	81,1	4,1%	58,3	3,4%	39,0%	ECUADOR	92,2	4,4%	59,0	3,5%	56,3%
Total PPT+UK	1.961	37%	1.708	35%	14,8%	Total PPT+UK	2.110	50%	1.671	50%	26,3%

(*) En el caso de los países, el cálculo se ha realizado sobre el total de la UE27 o PPT+UK según corresponda. Las cuotas del Total UE27 y Total PPTT+UK lo son sobre el total de las importaciones o exportaciones con el mundo.

Tabla 7.

Primeros destinos de las exportaciones con sus principales productos.

Julio 2021 y 2022.

PRINCIPALES DESTINOS DE LAS EXPORTACIONES. JULIO

UNIÓN EUROPEA						
PAÍS	PRODUCTO	Julio2022 (MC)	CUOTA (%)*	Julio2021 (MC)	Var. 22/21	CÓDIGO
FRANCIA 865,9 MC	Carne de porcino	41,02	4,7%	39,27	4,5%	0203
	Melones y sandías	40,27	4,7%	47,96	-16,0%	0807
	Aceite de oliva	33,75	3,9%	30,26	11,5%	1509
	Frutas de hueso	33,22	3,8%	44,84	-25,9%	0809
	Alcohol etílico y aguardiente	33,04	3,8%	9,72	240,0%	2207
ITALIA 555,9 MC	Aceite de oliva	93,04	16,7%	70,21	32,5%	1509
	Moluscos	48,95	8,8%	51,13	-4,3%	0307
	Conservas de pescado	31,60	5,7%	33,09	-4,5%	1604
	Carne de porcino	27,90	5,0%	23,09	20,8%	0203
	Filetes y demás carne de pescado frescos, refrigerados o congelados	22,46	4,0%	21,29	5,5%	0304
PORTUGAL 520,3 MC	Carne de porcino	26,47	5,1%	22,19	19,3%	0203
	Productos de panadería , pastelería o galletería	24,98	4,8%	19,99	24,9%	1905
	Carne de bovino	24,49	4,7%	17,58	39,3%	0201
	Aceite de oliva	23,41	4,5%	28,55	-18,0%	1509
	Preparaciones para alimentación animal	17,40	3,3%	15,87	9,7%	2309
ALEMANIA 493,2 MC	Frutas de hueso	73,50	14,9%	93,13	-21,1%	0809
	Melones y sandías	61,88	12,5%	58,25	6,2%	0807
	Cítricos	33,01	6,7%	32,53	1,5%	0805
	Vino y mosto	32,67	6,6%	32,85	-0,5%	2204
	Otras hortalizas frescas (espárragos, pimientos, champiñones , aceitunas frescas , etc..)	23,40	4,7%	29,80	-21,5%	0709
PAISES BAJOS 212,7 MC	Melones y sandías	16,59	7,8%	13,79	20,3%	0807
	Grasas y aceites cocidos oxidados y deshidratados	12,66	6,0%	22,95	-44,9%	1518
	Vino y mosto	11,91	5,6%	11,91	0,0%	2204
	Frutas de hueso	10,25	4,8%	13,69	-25,1%	0809
	Carne de bovino	9,40	4,4%	5,91	59,1%	0201
PAÍSES TERCEROS						
PAÍS	PRODUCTO	Junio2022 (MC)	CUOTA (%)*	Junio2021 (MC)	Var. 22/21	CÓDIGO
REINO UNIDO 336,5 MC	Frutas de hueso	31,28	9,3%	35,24	-11,3%	0809
	Melones y sandías	26,69	7,9%	21,28	25,4%	0807
	Vino y mosto	24,86	7,4%	32,07	-22,5%	2204
	Uvas y pasas	16,79	5,0%	22,57	-25,6%	0806
	Aceite de oliva	12,90	3,8%	9,45	36,6%	1509
ESTADOS UNIDOS DE AMERICA 260,8 MC	Aceite de oliva	38,15	14,6%	29,81	28,0%	1509
	Vino y mosto	33,93	13,0%	32,00	6,0%	2204
	Jugos y extractos vegetales	24,57	9,4%	10,52	133,5%	1302
	Otras legumbres y hortalizas en conserva	17,26	6,6%	13,53	27,6%	2005
	Artículos de confitería sin cacao	14,95	5,7%	14,74	1,4%	1704
CHINA 206,1 MC	Carne de porcino	81,95	39,8%	104,39	-21,5%	0203
	Despojos comestibles de bovino, porcino, ovino y caprino	42,53	20,6%	41,14	3,4%	0206
	Forrajes	16,59	8,1%	8,73	90,1%	1214
	Aceite de oliva	11,18	5,4%	9,31	20,0%	1509
	Vino y mosto	7,40	3,6%	8,79	-15,8%	2204
JAPON 104,1 MC	Carne de porcino	56,26	54,1%	52,79	6,6%	0203
	Aceite de oliva	9,76	9,4%	9,83	-0,8%	1509
	Vino y mosto	9,08	8,7%	8,83	2,9%	2204
	Jugos y extractos vegetales	3,03	2,9%	1,53	98,0%	1302
	Carne y despojos comestibles, salados o en salmuera, secos o ahumados	2,17	2,1%	0,88	145,1%	0210
COREA DEL SUR 81,1 MC	Carne de porcino	34,52	42,6%	30,91	11,7%	0203
	Aceite de oliva	10,46	12,9%	6,15	70,2%	1509
	Moluscos	7,41	9,1%	0,17	4200,8%	0307
	Aceite de girasol	2,65	3,3%	0,20	1245,7%	1512
	Vino y mosto	2,17	2,7%	2,77	-21,7%	2204

(*) Sobre el total de productos agroalimentarios exportados de ese país.

Tabla 8.
Primeras procedencias de las importaciones con sus principales productos.
 Julio 2021 y 2022.

PRINCIPALES ORIGENES DE LAS IMPORTACIONES.JULIO

UNIÓN EUROPEA						
PAÍS	PRODUCTO	Julio2022 (MC)	CUOTA (%)*	Julio2022 (MC)	Var. 22/21	CÓDIGO
FRANCIA 477,9 MC	Maíz	32,74	6,9%	18,19	80,0%	1005
	Preparaciones para alimentación animal	23,47	4,9%	19,61	19,7%	2309
	Trigo	23,06	4,8%	18,63	23,8%	1001
	Quesos y requesón	22,25	4,7%	19,71	12,9%	0406
	Pescado fresco o refrigerado	20,60	4,3%	17,52	17,6%	0302
PAISES BAJOS 290,5 MC	Quesos y requesón	26,71	9,2%	23,43	14,0%	0406
	Semillas , frutos y esporas para siembra	16,54	5,7%	22,19	-25,5%	1209
	Carne de bovino	15,66	5,4%	12,69	23,4%	0201
	Preparaciones alimenticias	14,33	4,9%	13,39	7,1%	2106
	Animales vivos de la especie porcina	8,38	2,9%	5,54	51,2%	0103
ALEMANIA 256,6 MC	Quesos y requesón	25,95	10,1%	18,81	37,9%	0406
	Productos de panadería , pastelería o galletería	14,81	5,8%	11,96	24%	1905
	Preparaciones alimenticias	13,01	5,1%	12,61	3,2%	2106
	Chocolate y preparaciones alimenticias que contengan cacao	10,26	4,0%	8,67	18,4%	1806
	Preparaciones para alimentación animal	8,45	3,3%	8,65	-2,3%	2309
PORTUGAL 244,9 MC	Aceite de oliva	22,03	9,0%	14,54	51,6%	1509
	Conservas de pescado	12,71	5,2%	3,07	313,9%	1604
	Pescado fresco o refrigerado	9,41	3,8%	10,34	-9,0%	0302
	Moluscos	8,62	3,5%	9,53	-9,5%	0307
	Pescado congelado	8,39	3,4%	4,89	71,7%	0303
ITALIA 195,9 MC	Quesos y requesón	25,85	13,2%	16,48	56,9%	0406
	Pastas alimenticias	13,02	6,6%	10,51	24,0%	1902
	Productos de panadería , pastelería o galletería	11,82	6,0%	8,88	33,2%	1905
	Preparaciones alimenticias	10,93	5,6%	8,13	34,5%	2106
	Chocolate y preparaciones alimenticias que contengan cacao	7,24	3,7%	6,67	8,6%	1806
PAÍSES TERCEROS						
PRODUCTO	PAÍS	Junio2022 (MC)	CUOTA (%)*	Junio2022 (MC)	Var. 22/21	CÓDIGO
BRASIL 425,9 MC	Habas de soja	225,65	53,0%	158,46	42,4%	1201
	Maíz	78,61	18,5%	61,70	27,4%	1005
	Tortas de soja	62,69	14,7%	27,17	130,7%	2304
	Café	23,90	5,6%	10,99	117,4%	0901
	Carne y despojos comestibles de aves	6,33	1,5%	2,41	162,6%	0207
CHINA 191,1 MC	Grasas y aceites cocidos oxidados y deshidratados	88,83	46,5%	34,75	155,6%	1518
	Pimienta	10,77	5,6%	8,73	23,5%	0904
	Filetes y demás carne de pescado frescos, refrigerados o congelados	9,91	5,2%	5,54	78,9%	0304
	Jugos y extractos vegetales	9,49	5,0%	5,11	85,8%	1302
	Moluscos	9,00	4,7%	9,78	-7,9%	0307
ESTADOS UNIDOS DE AMERICA 111,5 MC	Frutos secos	72,57	65,1%	33,83	114,5%	0802
	Bebidas espirituosas	10,17	9,1%	7,73	31,6%	2208
	Filetes y demás carne de pescado frescos, refrigerados o congelados	4,97	4,5%	2,81	76,9%	0304
	Leguminosas grano	3,40	3,1%	3,27	4,1%	0713
	Preparaciones alimenticias	2,68	2,4%	3,75	-28,6%	2106
ARGENTINA 96,5 MC	Tortas de soja	37,51	38,9%	56,93	-34%	2304
	Crustáceos	11,45	11,9%	19,12	-40,1%	0306
	Cítricos	7,19	7,5%	0,27	2583,5%	0805
	Arroz	6,41	6,6%	0,15	4072,1%	1006
	Las demás grasas y aceites vegetales	5,98	6,2%	0,00	163816,5%	1515
ECUADOR 92,2 MC	Crustáceos	39,04	42,3%	23,60	65,4%	0306
	Conservas de pescado	36,11	39,2%	25,92	39,3%	1604
	Pescado congelado	4,15	4,5%	0,49	754,4%	0303
	Flores y capullos cortados frescos o secos	3,35	3,6%	2,36	42,1%	0603
	Filetes y demás carne de pescado frescos, refrigerados o congelados	3,03	3,3%	1,49	103,6%	0304

(*) Sobre el total de productos agroalimentarios importados de ese país.

Análisis de los principales grupos de ámbito MAPA

DESTINOS DE LA EXPORTACIÓN

63%

37%



JULIO 2022	5,4%	3.289 M€	14,8%	1.961 M€	JULIO 2022
AÑO MÓVIL	14,1%	41.137 M€	7,5%	23.322 M€	AÑO MÓVIL



UE-27

PPTT



EXPORTACIONES A UE-27

JULIO 2022. Porcentaje respecto al total

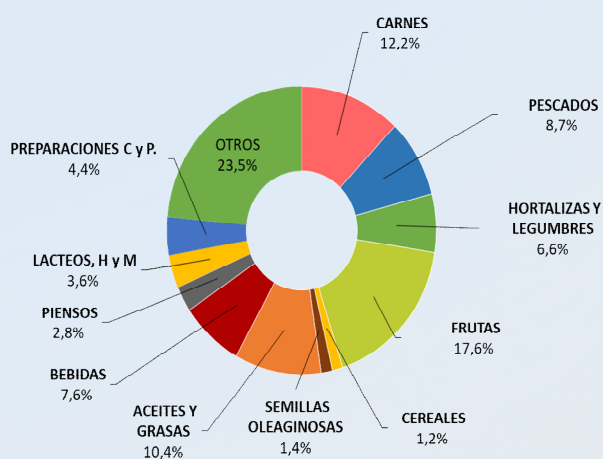

CARNES (02)	400,73 M€	▲ 16,9%
PESCADOS, MOL. Y CR. (03)	286,41 M€	▲ 7,5%
LACTEOS, HUEVOS Y MIEL (04)	119,79 M€	▲ 36,8%
HORTALIZAS Y LEGUMBR. (07)	217,40 M€	▼ 15,8%
FRUTAS (08)	577,74 M€	▼ 18,3%
CEREALES (10)	40,90 M€	▲ 55,9%
SEMILLAS OLEAG. (12)	45,01 M€	▲ 1,2%
ACEITES Y GR. (15)	341,80 M€	▲ 26,3%
PREPARACIONES C y P. (16)	143,17 M€	▲ 0,4%
BEBIDAS (22)	251,25 M€	▲ 9,8%
PIENSOS (23)	93,53 M€	▲ 13,8%



EXPORTACIONES A PPTT

JULIO 2022. Porcentaje respecto al total

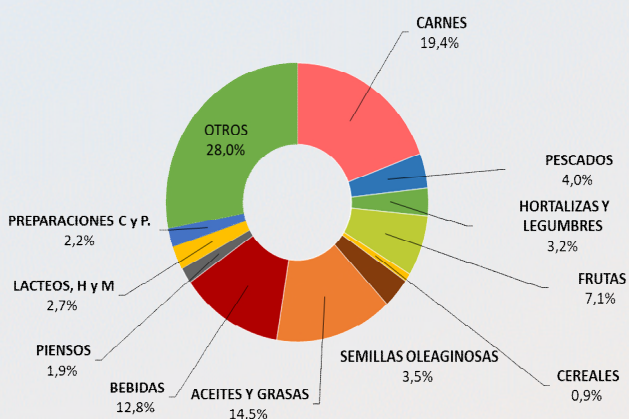

CARNES (02)	379,53 M€	▲ 11,0%
PESCADOS, MOL. Y CR. (03)	78,17 M€	▲ 35,8%
LACTEOS, HUEVOS Y MIEL (04)	53,49 M€	▲ 8,4%
HORTALIZAS Y LEGUMBR. (07)	61,88 M€	▼ 15,5%
FRUTAS (08)	139,23 M€	▼ 3,0%
CEREALES (10)	18,43 M€	▲ 139,5%
SEMILLAS OLEAG. (12)	68,29 M€	▲ 63,3%
ACEITES Y GR. (15)	285,01 M€	▲ 39,1%
PREPARACIONES C y P. (16)	42,24 M€	▲ 6,5%
BEBIDAS (22)	250,06 M€	▲ 7,0%
PIENSOS (23)	36,34 M€	▲ 15,7%



IMPORTACIONES DESDE LA UE -27

JULIO 2022. Porcentaje respecto al total

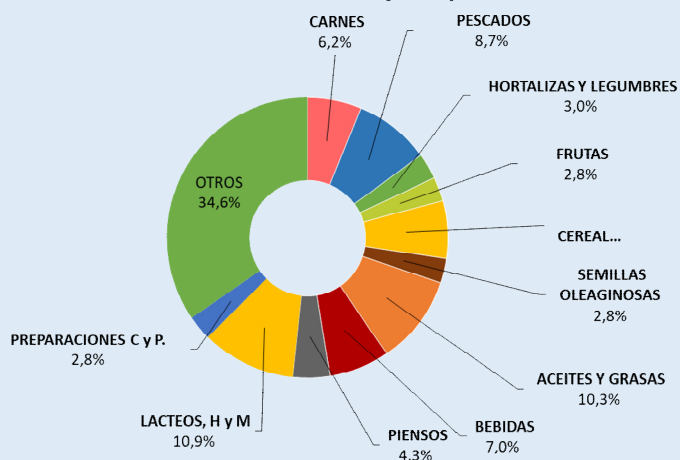

CARNES (02)	130,14 M€	▲ 34,4%
PESCADOS, MOL. Y CR. (03)	181,27 M€	▲ 7,2%
LACTEOS, HUEVOS Y MIEL (04)	227,09 M€	▲ 36,8%
HORTALIZAS Y LEGUMBR. (07)	61,77 M€	▲ 43,1%
FRUTAS (08)	58,77 M€	▲ 8,7%
CEREALES (10)	139,29 M€	▲ 35,9%
SEMILLAS OLEAG. (12)	58,55 M€	▲ 8,9%
ACEITES Y GR. (15)	214,42 M€	▲ 84,6%
PREPARACIONES C y P. (16)	59,29 M€	▲ 53,7%
BEBIDAS (22)	145,15 M€	▲ 13,6%
PIENSOS (23)	89,04 M€	▲ 18,6%



IMPORTACIONES DESDE PPTT

JULIO 2022. Porcentaje respecto al total

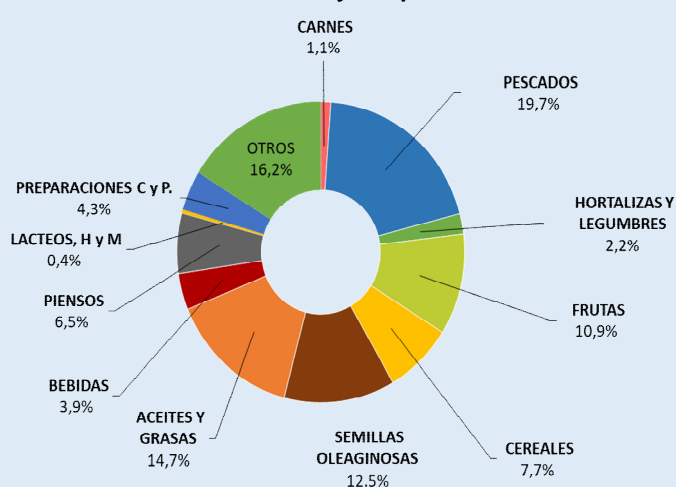

CARNES (02)	23,87 M€	▲ 163,7%
PESCADOS, MOL. Y CR. (03)	416,69 M€	▲ 19,4%
LACTEOS, HUEVOS Y MIEL (04)	8,50 M€	▲ 47,3%
HORTALIZAS Y LEGUMBR. (07)	46,89 M€	▲ 43,2%
FRUTAS (08)	229,61 M€	▲ 40,9%
CEREALES (10)	161,89 M€	▲ 58,9%
SEMILLAS OLEAG. (12)	262,95 M€	▲ 40,9%
ACEITES Y GR. (15)	310,07 M€	▲ 1,1%
PREPARACIONES C y P. (16)	90,09 M€	▲ 11,9%
BEBIDAS (22)	82,35 M€	▲ 57,1%
PIENSOS (23)	136,49 M€	▲ 18,2%

NOTA: en el presente título, incluyendo los apartados de grupos de productos, toda referencia a Unión Europea corresponde a la nueva configuración de 27 miembros, sin el Reino Unido, que pasa a estar incluido en el grupo de países terceros.

Carnes (02)

En este grupo se analizan los productos comprendidos en el capítulo 02 del TARIC, correspondiente a Carne y despojos comestibles. Por tanto, no se han incluido productos como las grasas y mantecas, que se clasifican principalmente en el capítulo 15. Para obtener información sobre los mismos se puede consultar el Anexo que acompaña al informe.

El grupo **Carnes** es un grupo exportador cuyo saldo sigue una tendencia relativamente estable.

Gráfico 12.
Evolución del comercio exterior grupo Carnes
Años 2020, 2021 y 2022. M€



Tabla 9
Variación Interanual del Grupo Carnes.
Julio 2022.

Carnes (02)	M€			t		€/kg	
	julio 2022	(%) Sobre Total	Var. julio 2022/2021	julio 2022	Var. julio 2022/2021	julio 2022	Var. julio 2022/2021
EXP	Total	780,27	13,9%	250.620	-6,2%	3,11	21,5%
	UE-27	400,73	51	117.506	-5,3%	3,41	23,5%
	PPTT	379,53	49	133.114	-7,0%	2,85	19,4%
IMP	Total	154,01	45,4%	37.623	2,0%	4,09	42,5%
	UE-27	130,14	85	33.448	-1,8%	3,89	36,8%
	PPTT	23,87	15	4.175	47,7%	5,72	78,6%
Saldo	626,26		8,2%	212.998	-7,6%		

Tabla 10.

Distribución del comercio exterior grupo Carne.

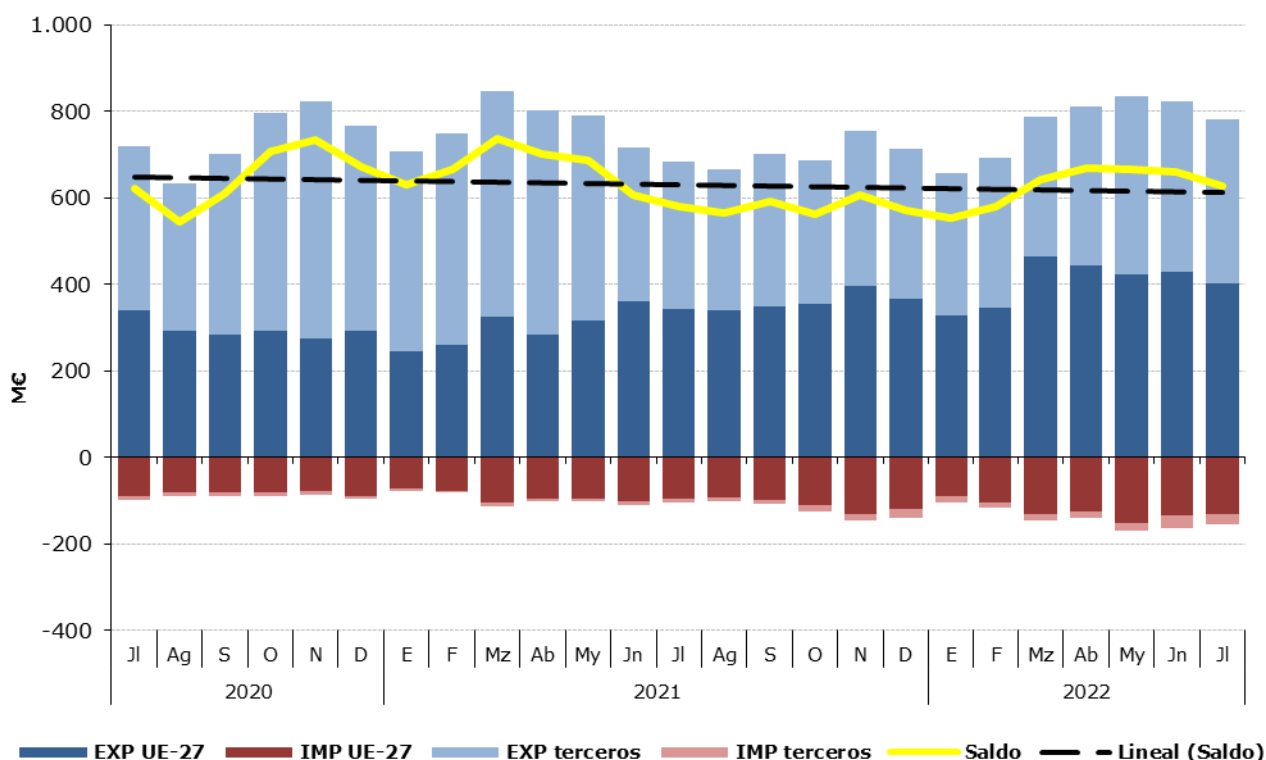
Total, UE y Países Terceros.

Julio 2022.

	JULIO 2022	Exportaciones		Importaciones		Saldo (Exp-Imp)		Precio Medio (€/kg)	
		Valor Millones €	Peso toneladas	Valor Millones €	Peso toneladas	Valor Millones €	Peso toneladas	Exportado	Importado
TOTAL	CARNES	780,3	250.620	154,0	37.623	626,3	212.998	3,11	4,09
	Carnes de Porcino	535,0	202.126	24,3	11.800	510,7	190.326	2,65	2,06
	Carnes de Bovino	108,5	20.592	71,4	8.966	37,1	11.627	5,27	7,96
	Carnes de aves	33,6	14.401	43,3	12.623	-9,6	1.778	2,33	3,43
	Otras carnes	103,2	13.501	15,1	4.234	88,1	9.267	7,64	3,56
UE-27	CARNES	400,7	117.506	130,1	33.448	270,6	84.058	3,41	3,89
	Carnes de Porcino	208,4	80.093	24,2	11.757	184,3	68.336	2,60	2,06
	Carnes de Bovino	96,2	17.877	56,6	7.488	39,6	10.389	5,38	7,55
	Carnes de aves	25,6	9.600	36,1	10.248	-10,5	-648	2,66	3,52
	Otras carnes	70,6	9.936	13,3	3.955	57,2	5.982	7,10	3,37
PAÍSES TERCEROS	CARNES	379,5	133.114	23,9	4.175	355,7	128.939	2,85	5,72
	Carnes de Porcino	326,6	122.033	0,1	43,0	326,5	121.990	2,68	2,59
	Carnes de Bovino	12,3	2.716	14,8	1.478	-2,5	1.238	4,52	10,02
	Carnes de aves	8,1	4.801	7,2	2.375	0,9	2.426	1,68	3,03
	Otras carnes	32,6	3.565	1,7	279	30,9	3.285	9,16	6,24

Gráfico 13.

Distribución de las exportaciones e importaciones del Grupo Carnes por subgrupos

Julio de 2022



Tabla 11.

Evolución del comercio exterior Subgrupo Carne y despojos de Porcino (0203+02063000+02064100+02064900+020910)

Julio de 2020, 2021 y 2022

Exportación	julio 2020	julio 2021	julio 2022	Importación	julio 2020	julio 2021	julio 2022
Valor (M€)	536,85	467,01	535,00	Valor (M€)	16,26	19,14	24,28
Volumen (t)	245.488	210.133	202.126	Volumen (t)	9.610	13.715	11.800
Precio Medio €/kg	2,19	2,22	2,65	Precio Medio €/kg	1,69	1,40	2,06

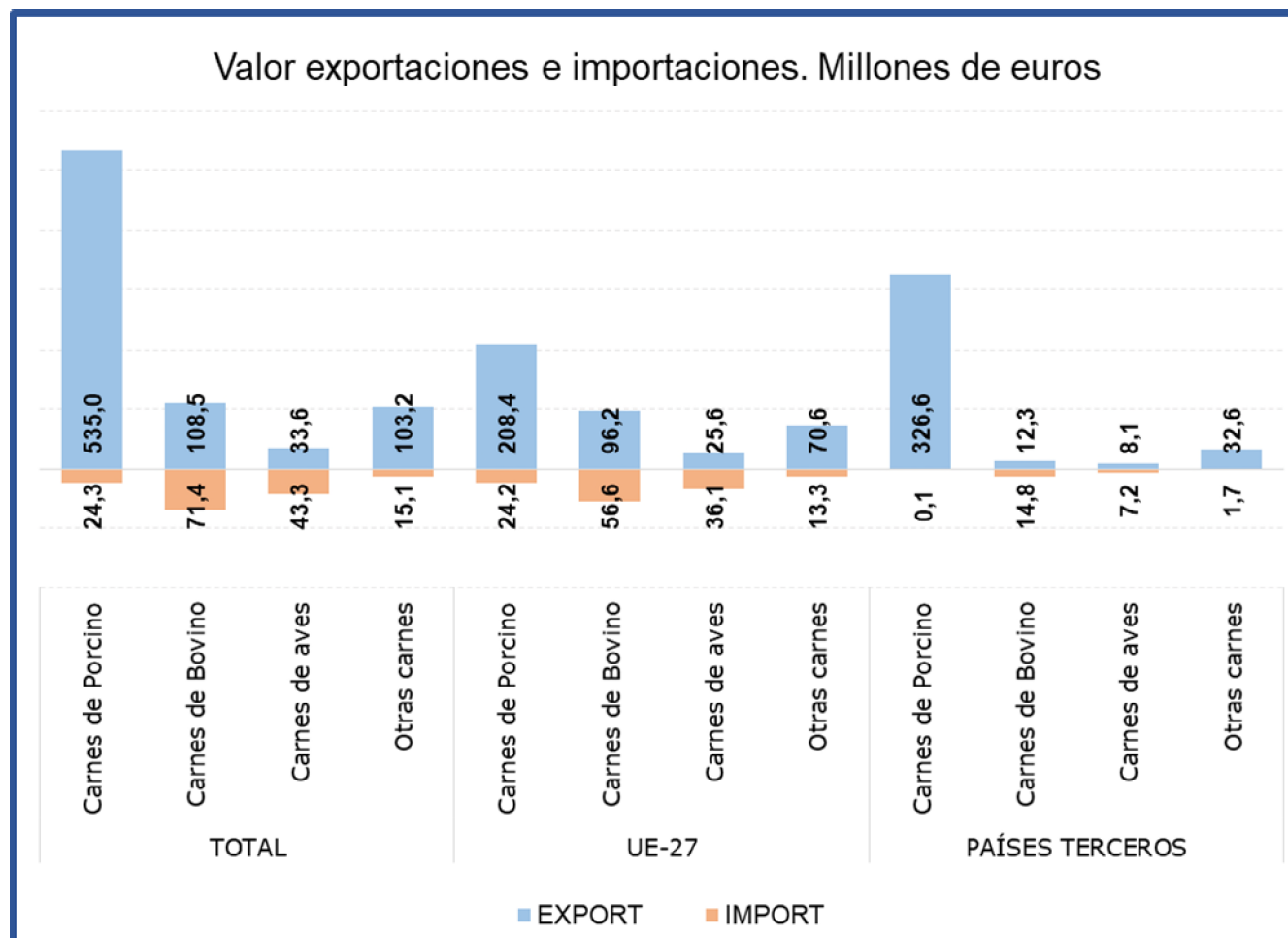
El subgrupo de **Carne y despojos de porcino** es el **mayoritario en exportaciones, suponiendo por sí sólo el 69% de las mismas**. En el mes de julio el **valor de las exportaciones se ha incrementado un 14,6% con respecto al mismo mes del año anterior**, consecuencia del **incremento del precio medio de exportación (19,1%)** ya que el volumen exportado se ha reducido en un 3,8%. Como en meses anteriores destaca la exportación a PP.TT. (en concreto a Asia), registrándose un incremento del 12% con respecto a julio de 2021.

Este subgrupo también es importante en **importaciones**, llegando a alcanzar un **16% del total**.

Tabla 12.

Evolución del comercio exterior Subgrupo Carne y despojos de Bovino (0201+0202+020610+020621+020622+020629)

Julio de 2020, 2021 y 2022

Exportación	julio 2020	julio 2021	julio 2022	Importación	julio 2020	julio 2021	julio 2022
Valor (M€)	74,56	85,81	108,45	Valor (M€)	51,59	53,89	71,38
Volumen (t)	21.170	21.425	20.592	Volumen (t)	10.439	9.637	8.966
Precio Medio €/kg	3,52	4,00	5,27	Precio Medio €/kg	4,94	5,59	7,96

El subgrupo de **Carne de Bovino** es el **mayoritario en importaciones**, ya que supone el **46%** de las mismas. Por su parte, en **exportaciones representa el 14%** del total nacional de exportaciones del grupo carnes. Este mes el valor de las **importaciones se ha incrementado un 32,5%** debido a los altos precios. **Las exportaciones se han incrementado un 26,4% en valor**, consecuencia también de la subida de precios.

Tabla 13.

Evolución del comercio exterior Subgrupo Carne y despojo de Aves (0207+02109971+02109979)

Julio de 2020, 2021 y 2022

Exportación	julio 2020	julio 2021	julio 2022	Importación	julio 2020	julio 2021	julio 2022
Valor (M€)	27,88	35,89	33,61	Valor (M€)	21,97	21,91	43,26
Volumen (t)	17.997	19.776	14.401	Volumen (t)	10.901	9.351	12.623
Precio Medio €/kg	1,55	1,81	2,33	Precio Medio €/kg	2,02	2,34	3,43

En el subgrupo de **Carne de Aves de Corral**, las **importaciones representan el 28% de las totales**, mientras que las **exportaciones representan el 4% del total del grupo**.

Pescados, moluscos y crustáceos (03)

En este grupo se analizan los productos comprendidos en el capítulo 03 del TARIC, correspondiente a Pescados, crustáceos y moluscos.

El grupo **Pescados** tiene un carácter claramente importador y tendencia decreciente.

Gráfico 14.
Evolución del comercio exterior grupo Pescados, Moluscos y Crustáceos
Años 2020, 2021 y 2022. M€



Tabla 14.
Variación Interanual del Grupo Pescados, Moluscos y Crustáceos
Julio 2022

Pescados (03)		M€			t		€/kg	
		julio 2022	(%) Sobre Total	Var. julio 2022/2021	julio 2022	Var. julio 2022/2021	julio 2022	Var. julio 2022/2021
EXP	Total	364,58		12,5%	72.422	-3,2%	5,03	16,2%
	UE-27	286,41	79	7,5%	46.395	-6,1%	6,17	14,5%
	PPTT	78,17	21	35,8%	26.027	2,6%	3,00	32,4%
IMP	Total	597,96		15,4%	123.481	-1,7%	4,84	17,4%
	UE-27	181,27	30	7,2%	42.393	7,2%	4,28	0,1%
	PPTT	416,69	70	19,4%	81.088	-5,8%	5,14	26,7%
Saldo		-233,38		-20,2%	-51.059	-0,4%		

Tabla 15.

Distribución del comercio exterior grupo Pescados, Moluscos y Crustáceos

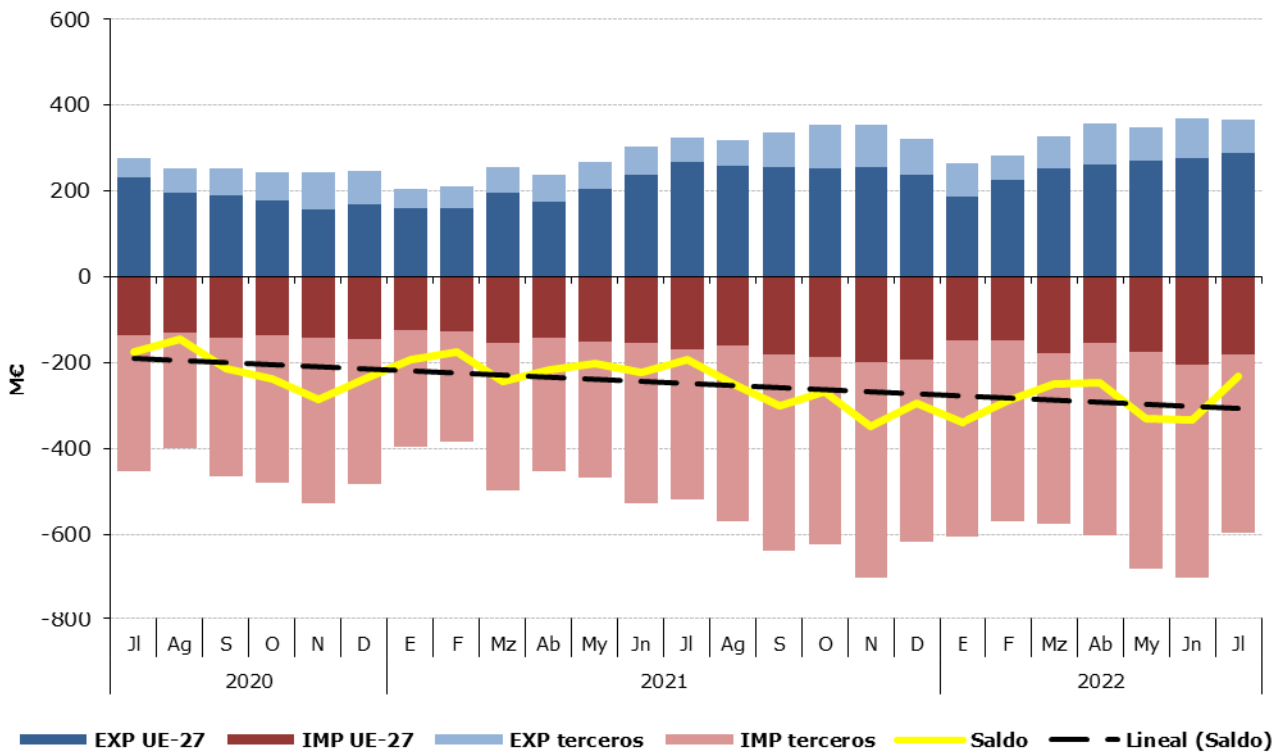
Total, UE y Países Terceros.

Julio de 2022.

	JULIO 2022	Exportaciones		Importaciones		Saldo (Exp-Imp)		Precio Medio (€/kg)	
		Valor	Peso	Valor	Peso	Valor	Peso	Exportado	Importado
		Millones €	toneladas	Millones €	toneladas	Millones €	toneladas		
TOTAL	PESCADOS	364,6	72.422	598,0	123.481	-233,4	-51.059	5,03	4,84
	Pescado fresco	55,6	9.209	113,6	19.760	-58,0	-10.552	6,04	5,75
	Pescado congelado	68,2	27.831	75,2	31.897	-7,0	-4.066	2,45	2,36
	Filetes de pescado	54,7	6.126	86,4	15.347	-31,7	-9.220	8,94	5,63
	Crustáceos	45,4	4.828	125,1	15.789	-79,7	-10.961	9,40	7,92
	Moluscos	124,3	22.758	176,3	37.669	-52,0	-14.910	5,46	4,68
	Otros pescados	16,4	1.669,8	21,4	3.019,5	-5,0	-1.350	9,79	7,09
UE-27	PESCADOS	286,4	46.395	181,3	42.393	105,1	4.002	6,17	4,28
	Pescado fresco	49,9	8.791	83,9	15.845	-33,9	-7.054	5,68	5,29
	Pescado congelado	33,2	9.172	20,1	11.677	13,1	-2.505	3,62	1,72
	Filetes de pescado	49,6	5.730	15,4	2.123	34,2	3.607	8,66	7,27
	Crustáceos	42,6	4.568	21,3	2.267	21,3	2.301	9,33	9,40
	Moluscos	95,9	16.721	27,6	8.504	68,3	8.217	5,74	3,24
	Otros pescados	15,1	1.413,3	13,0	1.977,0	2,1	-564	10,67	6,56
PAÍSES TERCEROS	PESCADOS	78,2	26.027	416,7	81.088	-338,5	-55.061	3,00	5,14
	Pescado fresco	5,7	418	29,8	3.915	-24,1	-3.498	13,59	7,60
	Pescado congelado	34,9	18.659	55,1	20.220	-20,1	-1.561	1,87	2,72
	Filetes de pescado	5,1	396	71,0	13.224	-65,9	-12.827	12,89	5,37
	Crustáceos	2,8	260	103,7	13.522	-101,0	-13.262	10,62	7,67
	Moluscos	28,4	6.037	148,7	29.164	-120,3	-23.127	4,70	5,10
	Otros pescados	6,9	674,3	38,2	4.957,8	-31,2	-4.284	10,31	7,70

Gráfico 15.

Distribución de las exportaciones e importaciones del Grupo Pescados por subgrupos

Julio de 2022



Tabla 16.

Evolución del comercio exterior Subgrupo Moluscos (0307)

Julio de 2020, 2021 y 2022

Exportación	julio 2020	julio 2021	julio 2022	Importación	julio 2020	julio 2021	julio 2022
Valor (M€)	89,77	109,38	124,31	Valor (M€)	128,65	153,51	176,27
Volumen (t)	20.143	21.517	22.758	Volumen (t)	33.241	37.448	37.669
Precio Medio €/kg	4,46	5,08	5,46	Precio Medio €/kg	3,87	4,10	4,68

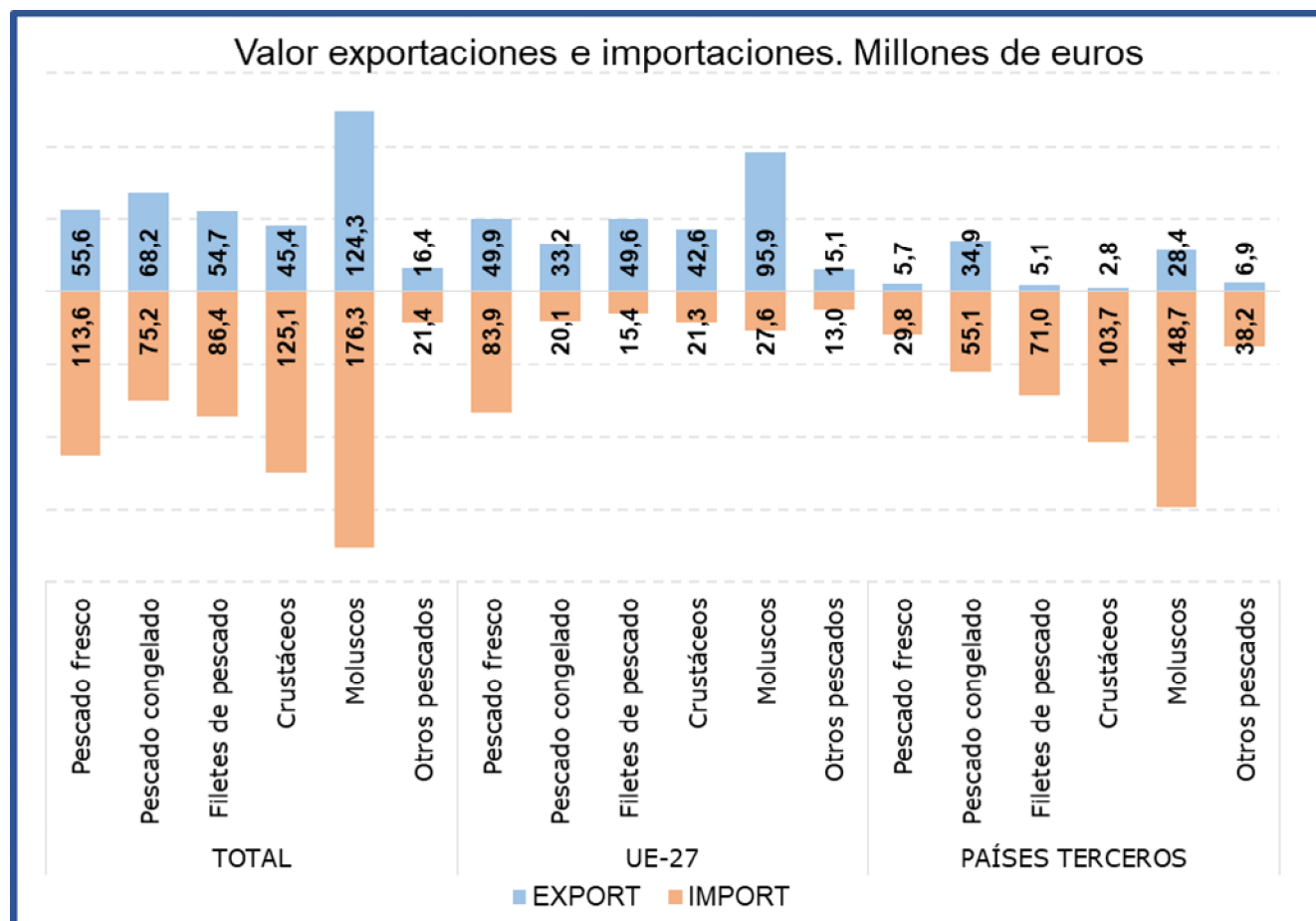
Durante el mes de julio el subgrupo de **Moluscos** ha sido el **más importante tanto desde el punto de vista exportador como desde el punto de vista importador** dentro del **grupo Pescados**, constituyendo por sí sólo **el 34% de las exportaciones y el 29% de las importaciones totales del grupo**.

Durante el mes de julio destaca que las **exportaciones se han incrementado un 13,6% en valor y un 5,8% en volumen**, con respecto al mismo mes de 2021.

Por su parte las **importaciones se han incrementado un 14,8% en valor**.

Tabla 17.

Evolución del comercio exterior Subgrupo Pescado Fresco (0302)

Julio de 2020, 2021 y 2022

Exportación	julio 2020	julio 2021	julio 2022	Importación	julio 2020	julio 2021	julio 2022
Valor (M€)	37,95	46,06	55,61	Valor (M€)	91,45	106,42	113,61
Volumen (t)	7.298	7.702	9.209	Volumen (t)	20.356	20.735	19.760
Precio Medio €/kg	5,20	5,98	6,04	Precio Medio €/kg	4,49	5,13	5,75

El subgrupo **Pescado Fresco** representa este mes el **15% de las exportaciones y el 19% de las importaciones** totales del grupo, siendo en julio el tercer subgrupo en importancia tanto desde el punto de vista exportador como importador.

Este mes hay que destacar que **se ha incrementado el valor tanto de las exportaciones (20,7%) como de las importaciones (6,8%)**.

Tabla 18.

Evolución del comercio exterior Subgrupo Pescado Congelado (0303)

Julio de 2020, 2021 y 2022

Exportación	julio 2020	julio 2021	julio 2022	Importación	julio 2020	julio 2021	julio 2022
Valor (M€)	56,55	61,65	68,17	Valor (M€)	54,44	56,51	75,17
Volumen (t)	32.225	31.681	27.831	Volumen (t)	29.049	32.575	31.897
Precio Medio €/kg	1,75	1,95	2,45	Precio Medio €/kg	1,87	1,73	2,36

Este mes el subgrupo de **Pescado Congelado** representa el **19% de las exportaciones y el 13% de las importaciones totales** del grupo, situándose como **segundo subgrupo en importancia desde el punto de vista exportador**.

El valor de las exportaciones ha aumentado un 10,6% con respecto a julio de 2021. Por su parte las **importaciones han incrementado un 33%** su valor.

Tabla 19.

Evolución del comercio exterior Subgrupo Crustáceos (0306)

Julio de 2020, 2021 y 2022

Exportación	julio 2020	julio 2021	julio 2022	Importación	julio 2020	julio 2021	julio 2022
Valor (M€)	36,93	44,09	45,39	Valor (M€)	96,53	111,09	125,07
Volumen (t)	4.809	5.022	4.828	Volumen (t)	15.889	15.563	15.789
Precio Medio €/kg	7,68	8,78	9,40	Precio Medio €/kg	6,08	7,14	7,92

El subgrupo de **Crustáceos** representa este mes el **segundo subgrupo en importancia desde el punto de vista importador con el 21%** de las importaciones totales del grupo. En cuanto a las **exportaciones** representa el **12% del total**. Este mes se ha **incrementado un 12,6% el valor de las importaciones y un 2,9% el de las exportaciones**, con respecto a julio de 2021.

Tabla 20.

Evolución del comercio exterior Subgrupo Filetes de Pescado (0304)

Julio de 2020, 2021 y 2022

Exportación	julio 2020	julio 2021	julio 2022	Importación	julio 2020	julio 2021	julio 2022
Valor (M€)	39,74	44,06	54,75	Valor (M€)	67,42	73,74	86,44
Volumen (t)	5.955	6.569	6.126	Volumen (t)	17.271	16.534	15.347
Precio Medio €/kg	6,67	6,71	8,94	Precio Medio €/kg	3,90	4,46	5,63

El subgrupo **Filetes de Pescado** supone el **15% de las exportaciones y el 14% de las importaciones**. Respecto a julio de 2021, cabe destacar un **incremento del 24,2% en el valor de las exportaciones y del 17,2% en el valor de las importaciones**.

Lácteos, Huevos y Miel (04)

En este grupo se analizan los productos comprendidos en el capítulo 04 del TARIC, correspondiente a Leche y productos lácteos; huevos de ave y miel natural.

El grupo **Lácteos, huevos y miel** es ligeramente importador y con tendencia estable.

Gráfico 16.
Evolución del comercio exterior grupo Lácteos, Huevos y Miel
Años 2020, 2021 y 2022. M€



Tabla 21.
Variación Interanual del Grupo Lácteos, Huevos y Miel
Julio 2022

Lacteos (04)		M€		t		€/kg	
		julio 2022	Var. julio 2022/2021	julio 2022	Var. julio 2022/2021	julio 2022	Var. julio 2022/2021
EXP	Total	173,28	26,6%	60.233	-5,7%	2,88	34,2%
	UE-27	119,79	69	44.117	-1,9%	2,72	39,4%
	PPTT	53,49	31	16.115	-14,6%	3,32	27,0%
IMP	Total	235,59	37,1%	71.566	-4,0%	3,29	42,8%
	UE-27	227,09	96	68.589	-5,1%	3,31	44,1%
	PPTT	8,50	4	2.977	29,9%	2,86	13,4%
Saldo		-62,31	-78,5%	-11.334	-5,9%		

Tabla 22.

Distribución del comercio exterior del grupo Lácteos, Huevos y Miel

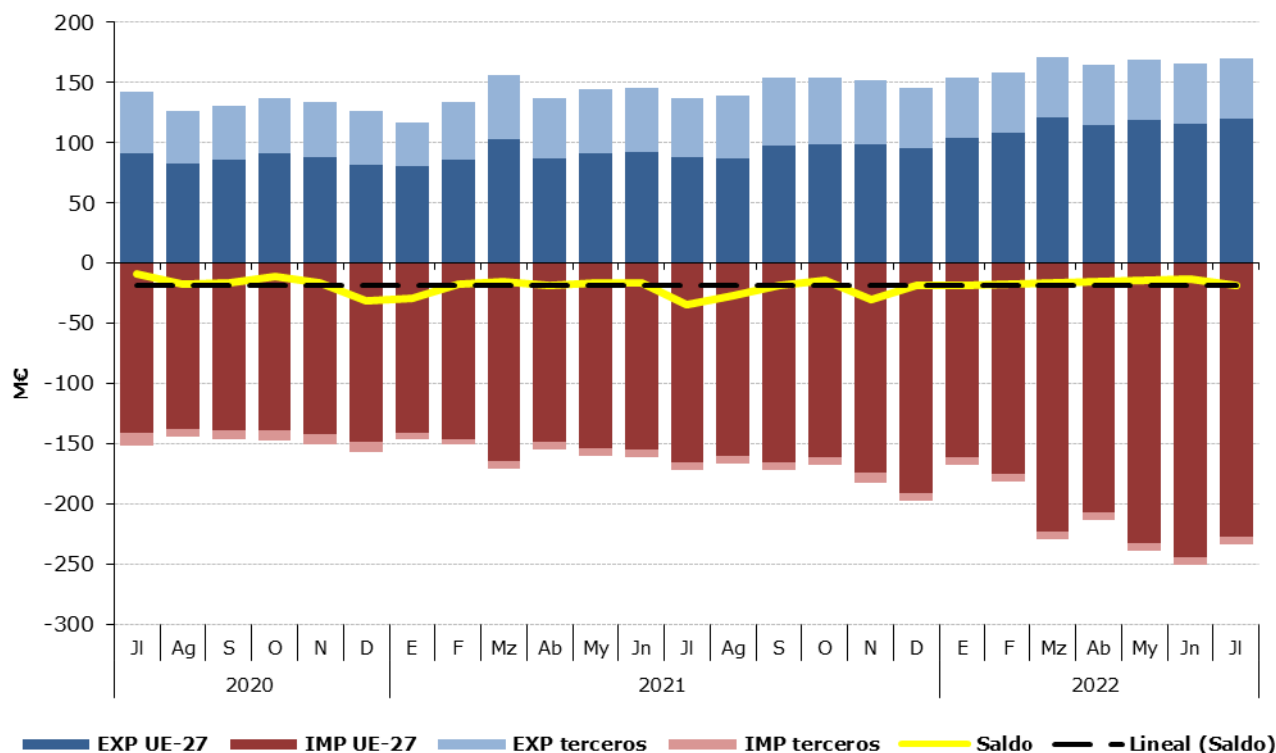
Total, UE y Países Terceros.

Julio de 2022

	JULIO 2022	Exportaciones		Importaciones		Saldo (Exp-Imp)		Precio Medio (€/kg)	
		Valor Millones €	Peso toneladas	Valor Millones €	Peso toneladas	Valor Millones €	Peso toneladas	Exportado	Importado
TOTAL	LACTEOS, H y M.	173,3	60.233	235,6	71.566	-62,3	-11.334	2,88	3,29
	Quesos	62,4	9.603	137,4	26.076	-74,9	-16.472	6,50	5,27
	Leche y Nata	39,5	20.728	33,2	18.592	6,3	2.136	1,91	1,79
	Huevos	25,0	10.511	11,1	3.787	13,9	6.724	2,38	2,94
	Leches fermentadas	14,6	9.013	20,5	12.955	-5,9	-3.942	1,62	1,58
	Mantequilla	15,2	3.627	15,5	2.414	-0,3	1.212	4,20	6,42
	Miel	9,1	2.222	7,0	2.811	2,1	-589	4,10	2,48
	Otros	7,4	4.528	10,9	4.930	-3,5	-402	1,64	2,22
UE-27	LACTEOS, H y M.	119,8	44.117	227,1	68.589	-107,3	-24.472	2,72	3,31
	Quesos	42,0	7.170	135,3	25.754	-93,2	-18.583	5,86	5,25
	Leche y Nata	26,5	13.780	32,9	18.537	-6,4	-4.757	1,92	1,77
	Huevos	16,1	8.755	10,6	3.698	5,5	5.058	1,84	2,87
	Leches fermentadas	10,4	6.713	20,4	12.883	-9,9	-6.170	1,55	1,58
	Mantequilla	14,6	3.552	14,9	2.326	-0,3	1.226	4,11	6,39
	Miel	6,5	1.696	3,7	1.401	2,8	295	3,81	2,61
	Otros	3,7	2.452	9,4	3.991	-5,7	-1.539	1,50	2,35
PAÍSES TERCEROS	LACTEOS, H y M.	53,5	16.115	8,5	2.977	45,0	13.138	3,32	2,86
	Quesos	20,4	2.433	2,1	322	18,3	2.111	8,37	6,43
	Leche y Nata	13,0	6.948	0,3	56	12,7	6.892	1,87	5,42
	Huevos	8,9	1.756	0,5	90	8,4	1.666	5,08	5,53
	Leches fermentadas	4,2	2.300	0,1	72	4,0	2.228	1,81	1,98
	Mantequilla	0,6	75	0,6	88	0,0	-13	8,59	7,00
	Miel	2,7	526	3,3	1.410	-0,7	-884	5,04	2,36
	Otros	3,8	2.076	1,6	939	2,2	1.137	1,81	1,65

Gráfico 17.

Distribución de las exportaciones e importaciones del Grupo Lácteos, Huevos y Miel por subgrupos

Julio de 2022



Tabla 23.

Evolución del comercio exterior Subgrupo Quesos (0406)

Julio de 2020, 2021 y 2022

Exportación	julio 2020	julio 2021	julio 2022	Importación	julio 2020	julio 2021	julio 2022
Valor (M€)	44,90	50,15	62,41	Valor (M€)	89,07	100,93	137,35
Volumen (t)	9.169	9.787	9.603	Volumen (t)	24.554	26.395	26.076
Precio Medio €/kg	4,90	5,12	6,50	Precio Medio €/kg	3,63	3,82	5,27

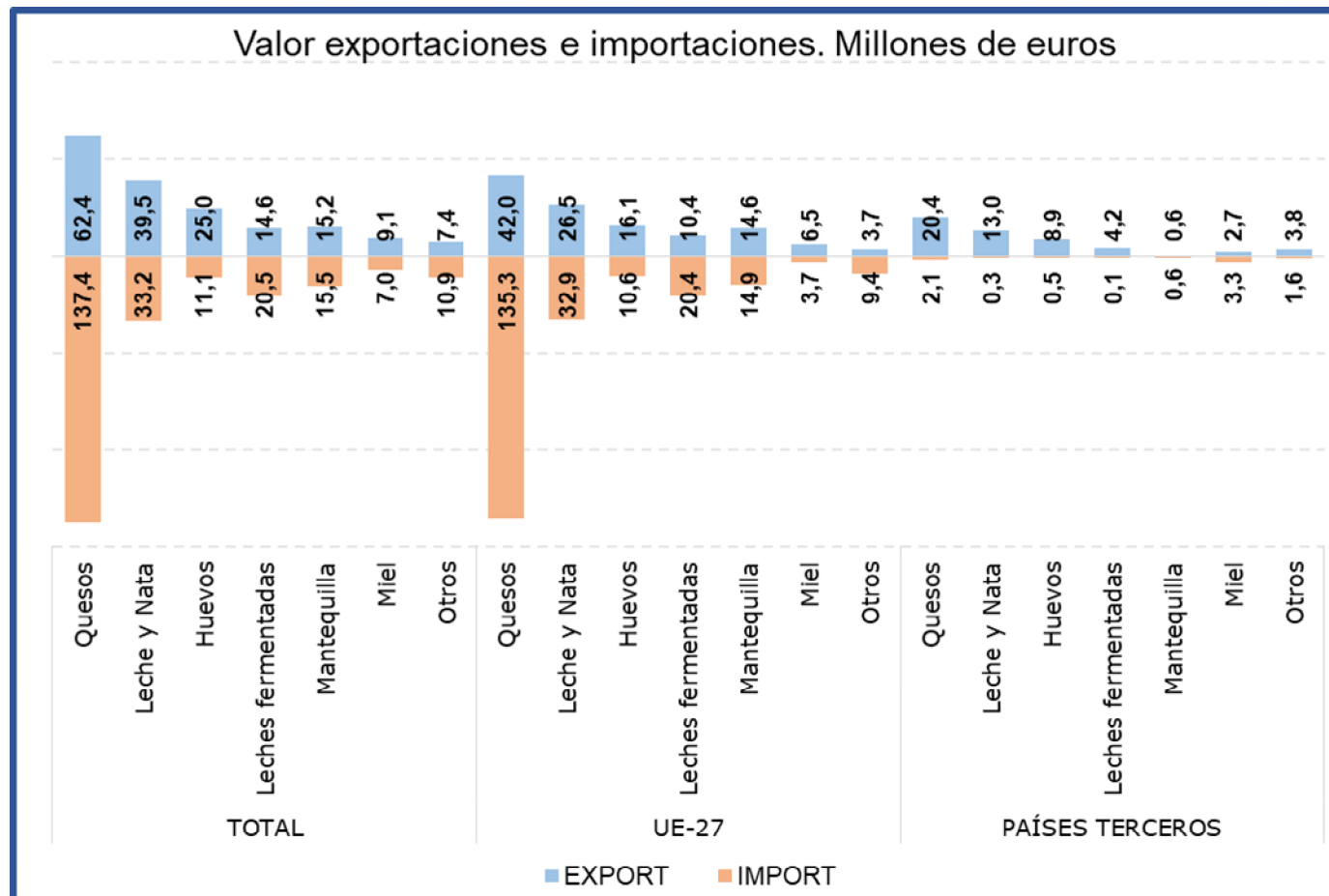
Al igual que en los meses anteriores, durante el mes de julio los **Quesos** han sido el subgrupo más importante, **representando el 36% de las exportaciones y el 58% de las importaciones totales del grupo**. Con respecto a julio de 2021 el **valor de las exportaciones se ha incrementado un 24,4% mientras que el de las importaciones lo ha hecho en un 36,1%**.

Tabla 24.

Evolución del comercio exterior Subgrupo Leche y Nata (0401+0402)

Julio de 2020, 2021 y 2022

Exportación	julio 2020	julio 2021	julio 2022	Importación	julio 2020	julio 2021	julio 2022
Valor (M€)	24,80	19,54	39,50	Valor (M€)	5,08	11,78	33,20
Volumen (t)	20.770	15.343	20.728	Volumen (t)	6.954	18.267	18.592
Precio Medio €/kg	1,19	1,27	1,91	Precio Medio €/kg	0,73	0,64	1,79

La **Leche y Nata** supone **el 23% de las exportaciones y el 14% de las importaciones totales del grupo**. Respecto a julio de 2021, se ha **incrementado el valor tanto de las exportaciones (102,1%) como de las importaciones (181,8%)**.

Tabla 25.

Evolución del comercio exterior Subgrupo Leches fermentadas (0403)

Julio de 2020, 2021 y 2022

Exportación	julio 2020	julio 2021	julio 2022	Importación	julio 2020	julio 2021	julio 2022
Valor (M€)	11,66	16,15	14,59	Valor (M€)	16,74	14,72	20,50
Volumen (t)	11.611	12.707	9.013	Volumen (t)	13.063	11.394	12.955
Precio Medio €/kg	1,00	1,27	1,62	Precio Medio €/kg	1,28	1,29	1,58

Las **Leches Fermentadas** suponen **el 8% de las exportaciones y el 9% de las importaciones totales del grupo**.

Tabla 26.

Evolución del comercio exterior Subgrupo Huevos (0407+0408)

Julio de 2020, 2021 y 2022

Exportación	julio 2020	julio 2021	julio 2022	Importación	julio 2020	julio 2021	julio 2022
Valor (M€)	18,16	17,23	25,01	Valor (M€)	5,69	7,17	11,12
Volumen (t)	14.776	11.935	10.511	Volumen (t)	2.535	3.768	3.787
Precio Medio €/kg	1,23	1,44	2,38	Precio Medio €/kg	2,24	1,90	2,94

Los **Huevos** suponen el **14% de las exportaciones y el 5% de las importaciones totales del grupo**. Respecto a julio de 2021, cabe destacar que el valor de las **exportaciones se ha incrementado un 45,2% y el de las importaciones un 55%**.

Tabla 27.

Evolución del comercio exterior Subgrupo Mantequilla (0405)

Julio de 2020, 2021 y 2022

Exportación	julio 2020	julio 2021	julio 2022	Importación	julio 2020	julio 2021	julio 2022
Valor (M€)	7,90	8,30	15,23	Valor (M€)	6,90	7,81	15,49
Volumen (t)	2.003	1.890	3.627	Volumen (t)	1.880	1.749	2.414
Precio Medio €/kg	3,95	4,39	4,20	Precio Medio €/kg	3,67	4,47	6,42

En el mes de julio de 2022, la **Mantequilla** ha supuesto el **9% de las exportaciones y el 7% de las importaciones totales del grupo**.

Tabla 28.

Evolución del comercio exterior Subgrupo Miel (0409)

Julio de 2020, 2021 y 2022

Exportación	julio 2020	julio 2021	julio 2022	Importación	julio 2020	julio 2021	julio 2022
Valor (M€)	8,87	7,09	9,11	Valor (M€)	4,17	3,29	6,98
Volumen (t)	2.593	2.028	2.222	Volumen (t)	2.134	1.372	2.811
Precio Medio €/kg	3,42	3,49	4,10	Precio Medio €/kg	1,95	2,40	2,48

El subgrupo de la **miel** supone, **en julio de 2022, el 5% de las exportaciones**. Además, representa el **3% de las importaciones totales del grupo**.

Hortalizas y legumbres (07)

En este grupo se analizan los productos comprendidos en el capítulo 07 del TARIC, correspondiente a Hortalizas, Plantas, Raíces y Tubérculos alimenticios, principalmente frescos, refrigerados o secos. Por tanto, no se analizan las hortalizas y legumbres en conserva u otras preparaciones que se incluyen principalmente en el capítulo 20 del TARIC.

El grupo de **Hortalizas y Legumbres** tiene un carácter marcadamente exportador y tendencia creciente.

Gráfico 18.
Evolución del comercio exterior grupo Hortalizas y Legumbres
Años 2020, 2021 y 2022. M€



Tabla 29.
Variación Interanual del grupo Hortalizas y Legumbres
Julio 2022

Hortalizas y Legumbres (07)	M€			t		€/kg	
	julio 2022	(%) Sobre Total	Var. julio 2022/2021	julio 2022	Var. julio 2022/2021	julio 2022	Var. julio 2022/2021
EXP							
Total	279,27		-15,7%	240.358	-27,5%	1,16	16,3%
UE-27	217,40	78	-15,8%	187.663	-28,1%	1,16	17,2%
PPTT	61,88	22	-15,5%	52.695	-25,1%	1,17	12,9%
IMP							
Total	108,66		43,1%	132.819	48,1%	0,82	-3,4%
UE-27	61,77	57	43,1%	90.792	43,0%	0,68	0,0%
PPTT	46,89	43	43,2%	42.027	60,5%	1,12	-10,8%
Saldo	170,62		-33,2%	107.539	-55,5%		

Los subgrupos elegidos mensualmente en este Grupo, caracterizado por su elevada estacionalidad, son los que presentan en cada mes un mayor comercio total (exportaciones + Importaciones).

Tabla 30.
Distribución del comercio exterior grupo Hortalizas y Legumbres
 Total, UE y Países Terceros.
 Julio de 2022

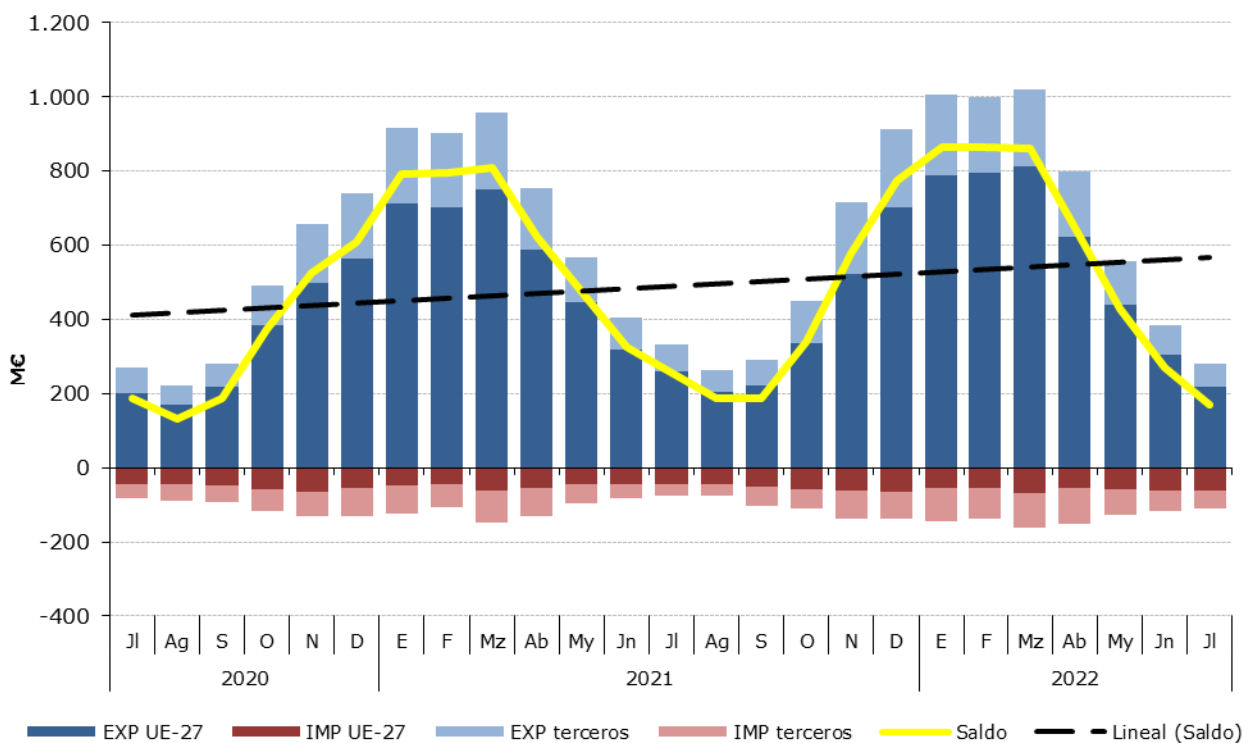
	JULIO 2022	Exportaciones		Importaciones		Comercio Total	Precio Medio (€/kg)	
		Valor Millones €	Peso toneladas	Valor Millones €	Peso toneladas	Valor Millones €	Exportado	Importado
TOTAL	HORTALIZAS Y LEGUMBRES	279,3	240.358	108,7	132.819	388	1,16	0,82
	Hortalizas Congeladas	48,7	49.365	19,4	18.137	68	0,99	1,07
	Cebollas	51,6	51.025	1,9	2.226	54	1,01	0,87
	Pimientos	47,8	25.980	5,5	4.652	53	1,84	1,19
	Tomates	26,7	15.481	19,1	19.257	46	1,72	0,99
	Lechugas	19,2	14.351	4,0	3.161	23	1,34	1,26
	Patatas Frescas o Refrigeradas	12,2	22.813	8,9	28.001	21	0,53	0,32
	Otros	73,0	61.343	49,8	57.384	123	1,19	0,87
UE-27	HORTALIZAS Y LEGUMBRES	217,4	187.663	61,8	90.792	279	1,16	0,68
	Hortalizas Congeladas	34,3	35.970	15,2	16.262	49	0,95	0,93
	Cebollas	29,6	29.505	1,5	1.996	31	1,00	0,74
	Pimientos	42,8	23.335	0,5	336	43	1,83	1,38
	Tomates	24,3	14.234	15,6	15.699	40	1,71	0,99
	Lechugas	16,7	12.768	4,0	3.161	21	1,31	1,26
	Patatas Frescas o Refrigeradas	11,6	21.994	8,7	27.718	20	0,53	0,31
	Otros	58,1	49.856	16,4	25.619	74	1,17	0,64
PAÍSES TERCEROS	HORTALIZAS Y LEGUMBRES	61,9	52.695	46,9	42.027	109	1,17	1,12
	Hortalizas Congeladas	14,5	13.394	4,2	1.875	19	1,08	2,26
	Cebollas	22,0	21.520	0,5	230	22	1,02	1,98
	Pimientos	5,0	2.645	5,1	4.316	10	1,91	1,18
	Tomates	2,4	1.247	3,5	3.559	6	1,90	0,99
	Lechugas	2,5	1.583	0,0	0	2	1,56	11,80
	Patatas Frescas o Refrigeradas	0,6	819	0,2	283	1	0,67	0,76
	Otros	14,9	11.487	33,4	31.765	48	1,30	1,05

Gráfico 19.
Distribución de las exportaciones e importaciones del Grupo Hortalizas por subgrupos
 Julio de 2022



Tabla 31.

Evolución del comercio exterior Pimientos (070960)

Julio de 2020, 2021 y 2022

Exportación	julio 2020	julio 2021	julio 2022	Importación	julio 2020	julio 2021	julio 2022
Valor (M€)	39,76	51,90	47,84	Valor (M€)	3,31	3,04	5,54
Volumen (t)	29.587	34.560	25.980	Volumen (t)	3.627	3.624	4.652
Precio Medio €/kg	1,34	1,50	1,84	Precio Medio €/kg	0,91	0,84	1,19

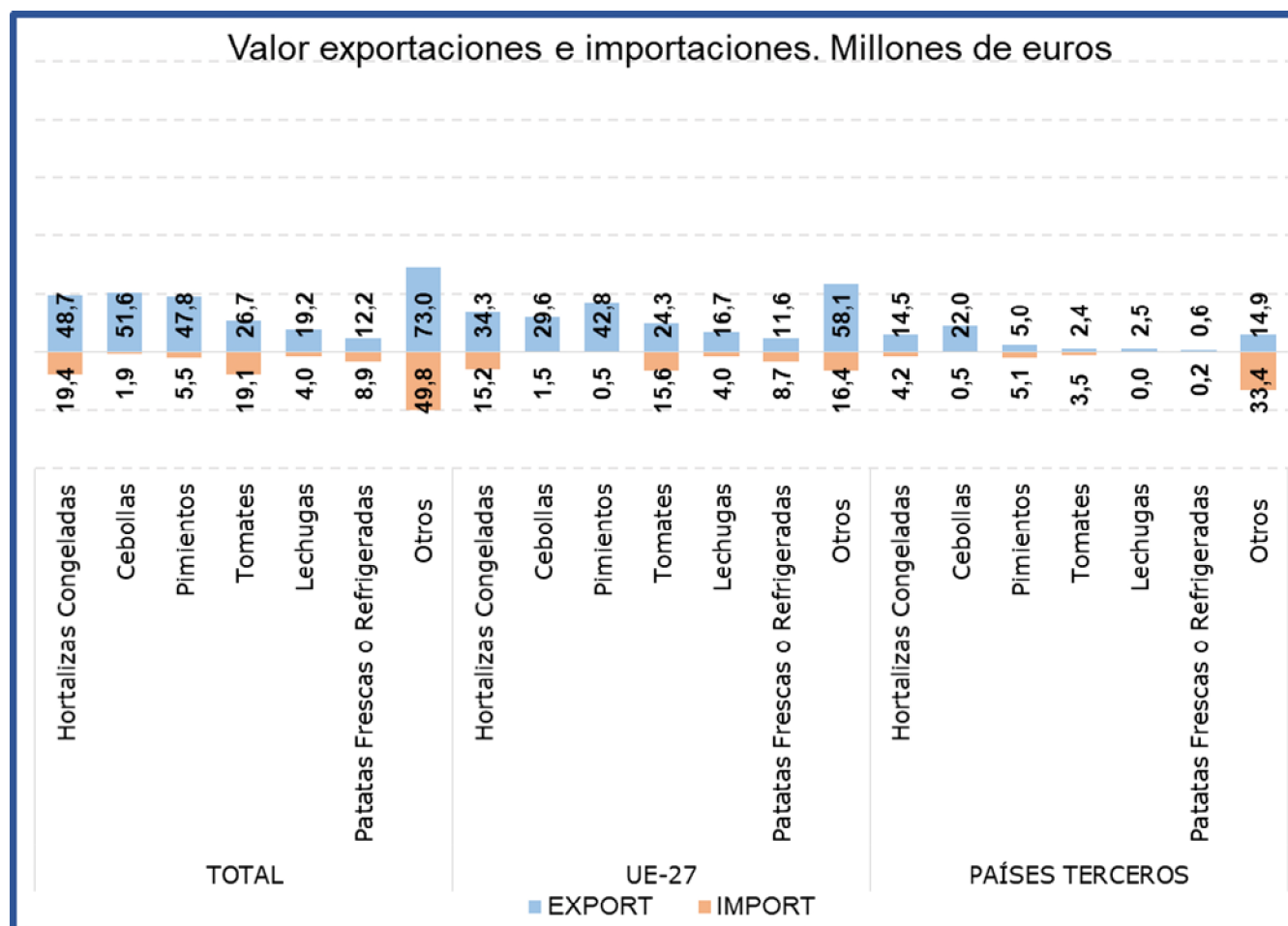
En julio el subgrupo **Pimientos** es el tercero en importancia dentro de las exportaciones, suponiendo el **17% de las exportaciones totales del grupo y el 5% de las importaciones**. Este mes las **exportaciones han descendido un 7,8% en valor** con respecto al año 2021, mientras que **el valor de las importaciones se ha incrementado un 82,4%**.

Tabla 32.

Evolución del comercio exterior Subgrupo Patatas frescas o refrigeradas (0701)

Julio de 2020, 2021 y 2022

Exportación	julio 2020	julio 2021	julio 2022	Importación	julio 2020	julio 2021	julio 2022
Valor (M€)	15,34	16,17	12,15	Valor (M€)	5,70	4,28	8,91
Volumen (t)	31.727	34.357	22.813	Volumen (t)	20.261	16.106	28.001
Precio Medio €/kg	0,48	0,47	0,53	Precio Medio €/kg	0,28	0,27	0,32

El subgrupo **Patatas frescas o refrigeradas** en el mes de julio de 2022 **ha supuesto el 4% de las exportaciones y el 8 de las importaciones**. Con respecto a julio de 2021, **el valor de las exportaciones se ha reducido un 24,8%** mientras que **el de las importaciones se ha incrementado un 108,1%**.

Tabla 33.

Evolución del comercio exterior Subgrupo Cebollas (0703)

Julio de 2020, 2021 y 2022

Exportación	julio 2020	julio 2021	julio 2022	Importación	julio 2020	julio 2021	julio 2022
Valor (M€)	59,52	59,45	51,61	Valor (M€)	1,84	1,76	1,94
Volumen (t)	68.348	67.583	51.025	Volumen (t)	1.910	1.882	2.226
Precio Medio €/kg	0,87	0,88	1,01	Precio Medio €/kg	0,96	0,94	0,87

Este mes el subgrupo **Cebollas** ha representado **el 18% de las exportaciones y el 2% de las importaciones totales del grupo**. Con respecto a julio de 2021 ha **disminuido el valor de las exportaciones un 13,2%**, mientras que **el de las importaciones se ha incrementado un 9,9%**.

Tabla 34.

Evolución del comercio exterior Subgrupo Tomates (0702)

Julio de 2020, 2021 y 2022

Exportación	julio 2020	julio 2021	julio 2022	Importación	julio 2020	julio 2021	julio 2022
Valor (M€)	25,00	35,57	26,70	Valor (M€)	13,06	12,81	19,12
Volumen (t)	18.251	22.373	15.481	Volumen (t)	18.378	14.597	19.257
Precio Medio €/kg	1,37	1,59	1,72	Precio Medio €/kg	0,71	0,88	0,99

El subgrupo **Tomates** supone este mes el **10% de las exportaciones y el 18% de las importaciones** del grupo. Con respecto a julio de 2021, **el valor de las exportaciones ha descendido un 24,9%** mientras que **el de las importaciones se ha incrementado un 49,3%**.

Tabla 35.

Evolución del comercio exterior Subgrupo Hortalizas Congeladas (0710)

Julio de 2020, 2021 y 2022

Exportación	julio 2020	julio 2021	julio 2022	Importación	julio 2020	julio 2021	julio 2022
Valor (M€)	43,79	50,48	48,73	Valor (M€)	11,94	13,75	19,40
Volumen (t)	50.747	58.364	49.365	Volumen (t)	12.623	13.293	18.137
Precio Medio €/kg	0,86	0,86	0,99	Precio Medio €/kg	0,95	1,03	1,07

El subgrupo **Hortalizas Congeladas** supone el **17% de las exportaciones y el 18% de las importaciones totales**. En julio de 2022 **el valor de las exportaciones se ha reducido un 3,5%**, mientras que el valor de **las exportaciones se ha incrementado en un 41,1%**.

Tabla 36.

Evolución del comercio exterior Subgrupo Lechugas (0705)

Julio de 2020, 2021 y 2022

Exportación	julio 2020	julio 2021	julio 2022	Importación	julio 2020	julio 2021	julio 2022
Valor (M€)	14,51	22,99	19,21	Valor (M€)	3,40	3,64	3,97
Volumen (t)	13.721	21.446	14.351	Volumen (t)	3.079	3.262	3.161
Precio Medio €/kg	1,06	1,07	1,34	Precio Medio €/kg	1,10	1,12	1,26

El subgrupo **Lechugas** representa el **7%** de las exportaciones y el **4%** de las importaciones totales.

Respecto a julio de 2021 el **valor de las exportaciones ha descendido un 16,4%**.

Frutas (08)

En este grupo se analizan los productos comprendidos en el capítulo 08 del TARIC, correspondiente a Frutas y frutos comestibles, cortezas de agrios (cítricos), melones o sandías, principalmente frescos, refrigerados o secos. Por tanto, no se analizan productos en conserva u otras preparaciones que se incluyen principalmente en el capítulo 20 del TARIC. Para obtener información sobre los mismos se puede consultar el Anexo que acompaña al informe.

El grupo **Frutas** tiene un carácter netamente exportador con tendencia creciente.

Gráfico 20.
Evolución del comercio exterior grupo Frutas
Años 2020, 2021 y 2022. M€



Tabla 37.
Variación Interanual del grupo Frutas
Julio 2022

Frutas (08)		M€			t		€/kg	
		julio 2022	(%) Sobre Total	Var. julio 2022/2021	julio 2022	Var. julio 2022/2021	julio 2022	Var. julio 2022/2021
EXP	Total	716,98		-15,7%	641.297	-25,2%	1,12	12,7%
	UE-27	577,74	81	-18,3%	531.479	-28,4%	1,09	14,1%
	PPTT	139,23	19	-3,0%	109.818	-4,9%	1,27	2,0%
IMP	Total	288,38		32,9%	182.046	9,0%	1,58	21,8%
	UE-27	58,77	20	8,7%	41.798	-1,9%	1,41	10,8%
	PPTT	229,61	80	40,9%	140.249	12,8%	1,64	24,9%
Saldo		428,60		-32,4%	459.251	-33,5%		

Los subgrupos elegidos mensualmente en este Grupo, que tiene una elevada estacionalidad, son los que presentan en cada mes un mayor comercio total (exportaciones + Importaciones).

Tabla 38.

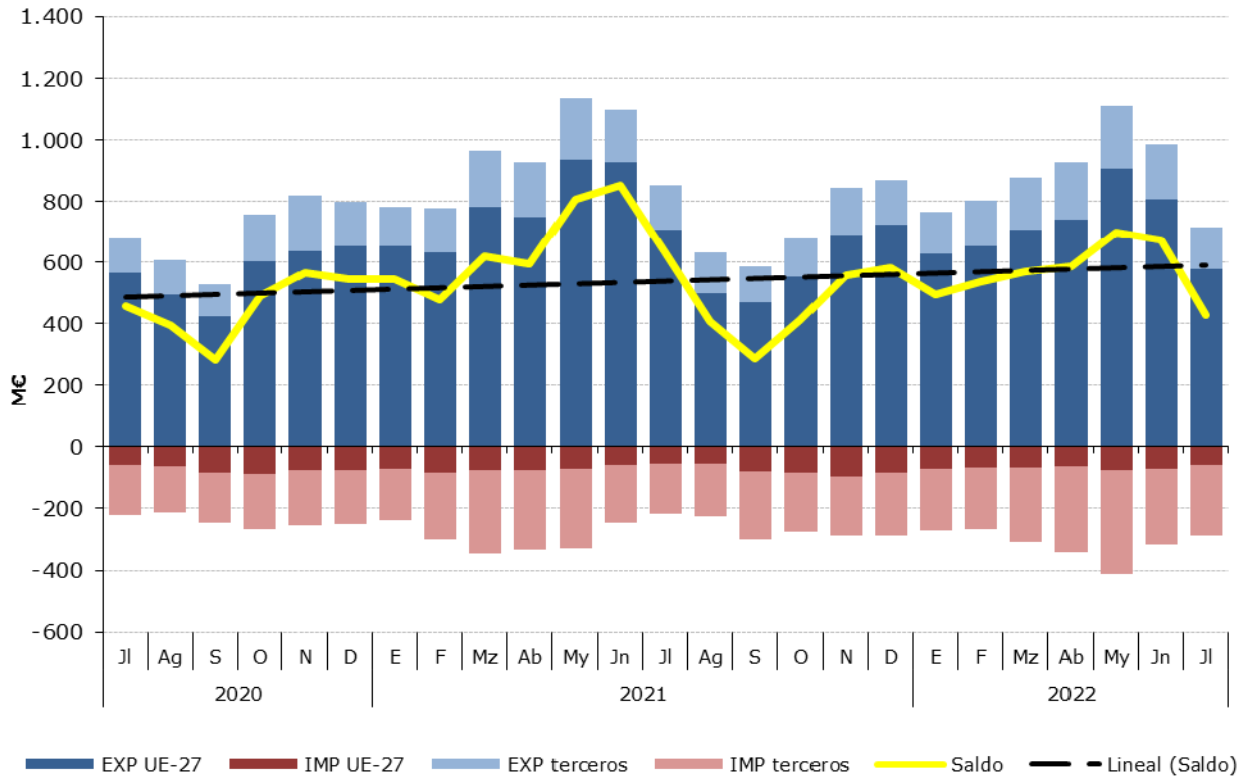
Distribución del comercio exterior grupo Frutas

Total, UE y Países Terceros.

Julio de 2022

	JULIO 2022	Exportaciones		Importaciones		Comercio Total	Precio Medio (€/kg)	
		Valor Millones €	Peso toneladas	Valor Millones €	Peso toneladas	Valor Millones €	Exportado	Importado
TOTAL	FRUTAS	717,0	641.297	288,4	182.046	1.005,4	1,12	1,58
	Frutas de hueso	229,6	149.002	6,7	5.779	236,3	1,54	1,16
	Melones y Sandías	189,5	298.485	5,3	9.849	194,8	0,63	0,54
	Frutos secos	53,3	9.598	108,1	22.649	161,4	5,55	4,77
	Cítricos	101,5	102.044	23,8	25.330	125,4	1,00	0,94
	Aguacates	24,6	11.588	29,2	20.236	53,8	2,12	1,45
	Uvas	36,1	15.009	6,0	3.130	42,0	2,40	1,91
	Otros	82,4	55.570	109,2	95.074	191,6	1,48	1,15
UE-27	FRUTAS	577,7	531.479	58,8	41.798	636,5	1,09	1,41
	Frutas de hueso	177,8	119.508	6,3	5.482	184,1	1,49	1,15
	Melones y Sandías	155,9	246.945	0,6	1.250	156,6	0,63	0,51
	Frutos secos	41,8	7.725	9,9	1.992	51,7	5,41	4,97
	Cítricos	94,7	94.141	4,8	6.778	99,6	1,01	0,71
	Aguacates	22,4	9.776	0,9	721	23,4	2,30	1,31
	Uvas	16,4	7.396	2,2	1.233	18,6	2,22	1,77
	Otros	68,6	45.988	34,0	24.342	102,6	1,49	1,40
PAÍSES TERCEROS	FRUTAS	139,2	109.818	229,6	140.249	368,8	1,27	1,64
	Frutas de hueso	51,8	29.494	0,4	297	52,2	1,76	1,45
	Melones y Sandías	33,6	51.540	4,7	8.599	38,2	0,65	0,54
	Frutos secos	11,5	1.873	98,2	20.657	109,7	6,14	4,76
	Cítricos	6,8	7.903	19,0	18.552	25,8	0,86	1,02
	Aguacates	2,1	1.812	28,3	19.515	30,5	1,18	1,45
	Uvas	19,7	7.613	3,8	1.897	23,5	2,58	2,01
	Otros	13,8	9.582	75,2	70.732	88,9	1,44	1,06

Gráfico 21.

Distribución de las exportaciones e importaciones del Grupo Frutas por subgrupos

Julio de 2022



Tabla 39.

Evolución del comercio exterior Subgrupo Cítricos (0805)

Julio de 2020, 2021 y 2022

Exportación	julio 2020	julio 2021	julio 2022	Importación	julio 2020	julio 2021	julio 2022
Valor (M€)	81,50	100,86	101,54	Valor (M€)	31,80	16,35	23,84
Volumen (t)	64.231	100.527	102.044	Volumen (t)	37.644	22.998	25.330
Precio Medio €/kg	1,27	1,00	1,00	Precio Medio €/kg	0,84	0,71	0,94

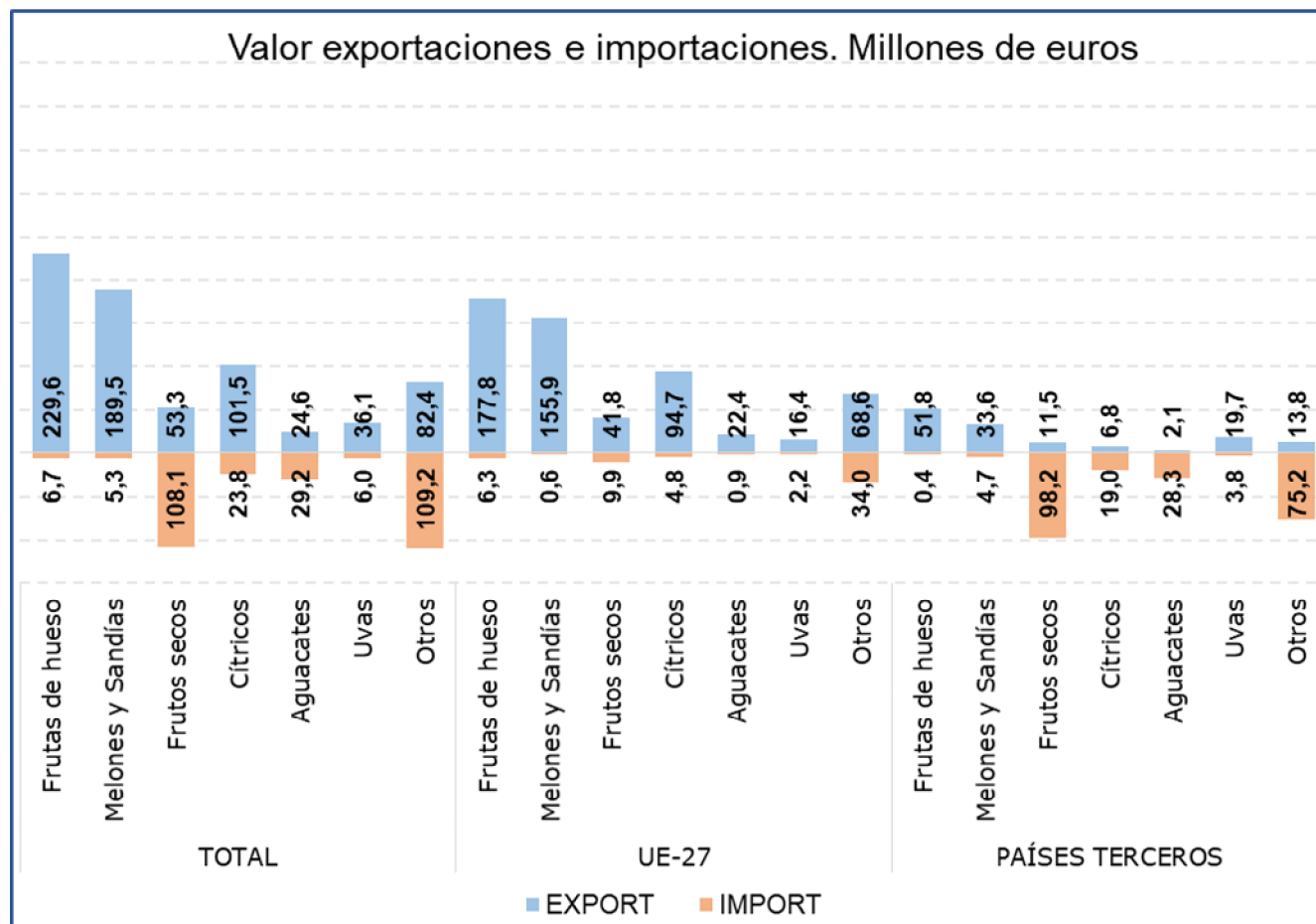
Este mes el subgrupo **Cítricos** ha sido el **tercero en importancia desde el punto de vista exportador** dentro del grupo Frutas, representado el **14% de las exportaciones totales** y el **8% de las importaciones**. Respecto a julio de 2021 el **valor de las exportaciones se ha mantenido prácticamente estable con un leve incremento del 0,7%**, mientras que las importaciones se han **incrementado en un 45,8%**.

Tabla 40.

Evolución del comercio exterior Subgrupo Uvas (0806)

Julio de 2020, 2021 y 2022

Exportación	julio 2020	julio 2021	julio 2022	Importación	julio 2020	julio 2021	julio 2022
Valor (M€)	43,93	57,38	36,05	Valor (M€)	4,98	4,64	5,98
Volumen (t)	20.473	26.504	15.009	Volumen (t)	2.635	2.477	3.130
Precio Medio €/kg	2,15	2,16	2,40	Precio Medio €/kg	1,89	1,87	1,91

Este mes el subgrupo de **Uvas** ha representado el **5% de las exportaciones** y el **2% de las importaciones totales del grupo Frutas**. En julio el **valor de las exportaciones ha disminuido un 37,2%**, mientras que el de las importaciones se ha **incrementado un 29,1%**.

Tabla 41.

Evolución del comercio exterior Subgrupo Frutos Secos (0801+0802)

Julio de 2020, 2021 y 2022

Exportación	julio 2020	julio 2021	julio 2022	Importación	julio 2020	julio 2021	julio 2022
Valor (M€)	48,70	62,14	53,27	Valor (M€)	67,79	63,22	108,13
Volumen (t)	8.342	11.841	9.598	Volumen (t)	13.870	14.384	22.649
Precio Medio €/kg	5,84	5,25	5,55	Precio Medio €/kg	4,89	4,40	4,77

Este subgrupo en **exportaciones ha alcanzado el 7% del total, reduciéndose su valor un 14,3%** con respecto a julio de 2021. No obstante, este subgrupo mantiene **una clara tendencia importadora** siendo el **primero en importancia dentro del grupo**, con un **37% del total**, registrándose este mes un **aumento del 71% en el valor de las importaciones**.

Tabla 41.

Evolución del comercio exterior Melones y Sandías (0807)

Julio de 2020, 2021 y 2022

Exportación	julio 2020	julio 2021	julio 2022	Importación	julio 2020	julio 2021	julio 2022
Valor (M€)	158,85	198,33	189,49	Valor (M€)	3,07	4,80	5,31
Volumen (t)	322.440	397.963	298.485	Volumen (t)	6.120	9.086	9.849
Precio Medio €/kg	0,49	0,50	0,63	Precio Medio €/kg	0,50	0,53	0,54

Este mes el subgrupo de **Melones y Sandías** representa el **26% de las exportaciones**, situándose como **segundo subgrupo en importancia en el apartado exportaciones**, y el **2% de las importaciones totales del grupo**. Con respecto a julio del año anterior **ha disminuido el valor de las exportaciones un 4,5%** debido a la bajada del volumen exportado (-25%) ya que el precio de exportación se ha incrementado un 27,4%, **las importaciones por su parte se han incrementado un 10,5% en valor**.

Tabla 44.

Evolución del comercio exterior Subgrupo Aguacates (080440)

Julio de 2020, 2021 y 2022

Exportación	julio 2020	julio 2021	julio 2022	Importación	julio 2020	julio 2021	julio 2022
Valor (M€)	16,58	21,67	24,58	Valor (M€)	26,96	37,30	29,25
Volumen (t)	8.496	10.049	11.588	Volumen (t)	16.778	23.115	20.236
Precio Medio €/kg	1,95	2,16	2,12	Precio Medio €/kg	1,61	1,61	1,45

El subgrupo de **Aguacates** representa **el 3% de las exportaciones** y **el 10% de las importaciones totales del grupo Frutas**. Este mes se ha **incrementado el valor de las exportaciones (13,4%)** mientras que **el de las importaciones se ha reducido (-21,6%)** con respecto a julio del año anterior.

Tabla 44.

Evolución del comercio exterior Subgrupo Frutas de hueso (0809)

Julio de 2020, 2021 y 2022

Exportación	julio 2020	julio 2021	julio 2022	Importación	julio 2020	julio 2021	julio 2022
Valor (M€)	237,28	304,77	229,62	Valor (M€)	7,87	3,57	6,72
Volumen (t)	197.872	235.132	149.002	Volumen (t)	3.931	3.496	5.779
Precio Medio €/kg	1,20	1,30	1,54	Precio Medio €/kg	2,00	1,02	1,16

En julio, dentro del grupo Frutas, el subgrupo **Frutas de hueso** ha sido **el más importante desde el punto de vista exportador**, representando **el 32% de las exportaciones** y **el 2% de las importaciones totales del grupo**. En julio **el valor de las exportaciones ha disminuido un 24,7%** respecto al mismo mes del año anterior debido a la bajada del volumen exportado (-36,6%) ya que el precio de exportación se ha incrementado en un 18,9%.

Cereales (10)

En este grupo se analizan los productos comprendidos en el capítulo 10 del TARIC, correspondiente a Cereales.

El grupo **Cereales** mantiene su carácter **importador** y un saldo marcadamente decreciente a pesar de las grandes diferencias observadas en los valores de importación.

Gráfico 22.
Evolución del comercio exterior grupo Cereales
Años 2020, 2021 y 2022. M€



Tabla 45.
Variación Interanual del grupo Cereales
Julio 2022

Cereales (10)		M€		t		€/kg	
		julio 2022	Var. julio 2022/2021	julio 2022	Var. julio 2022/2021	julio 2022	Var. julio 2022/2021
EXP	Total	59,33	74,8%	90.827	9,1%	0,65	60,3%
	UE-27	40,90	69	61.669	-11,3%	0,66	75,7%
	PPTT	18,43	31	29.159	112,3%	0,63	12,8%
IMP	Total	301,18	47,3%	841.579	-11,5%	0,36	66,5%
	UE-27	139,29	46	379.136	-15,0%	0,37	59,8%
	PPTT	161,89	54	462.443	-8,5%	0,35	73,6%
Saldo		-241,85	-41,9%	-750.752	13,5%		

Tabla 46.

Distribución del comercio exterior grupo Cereales

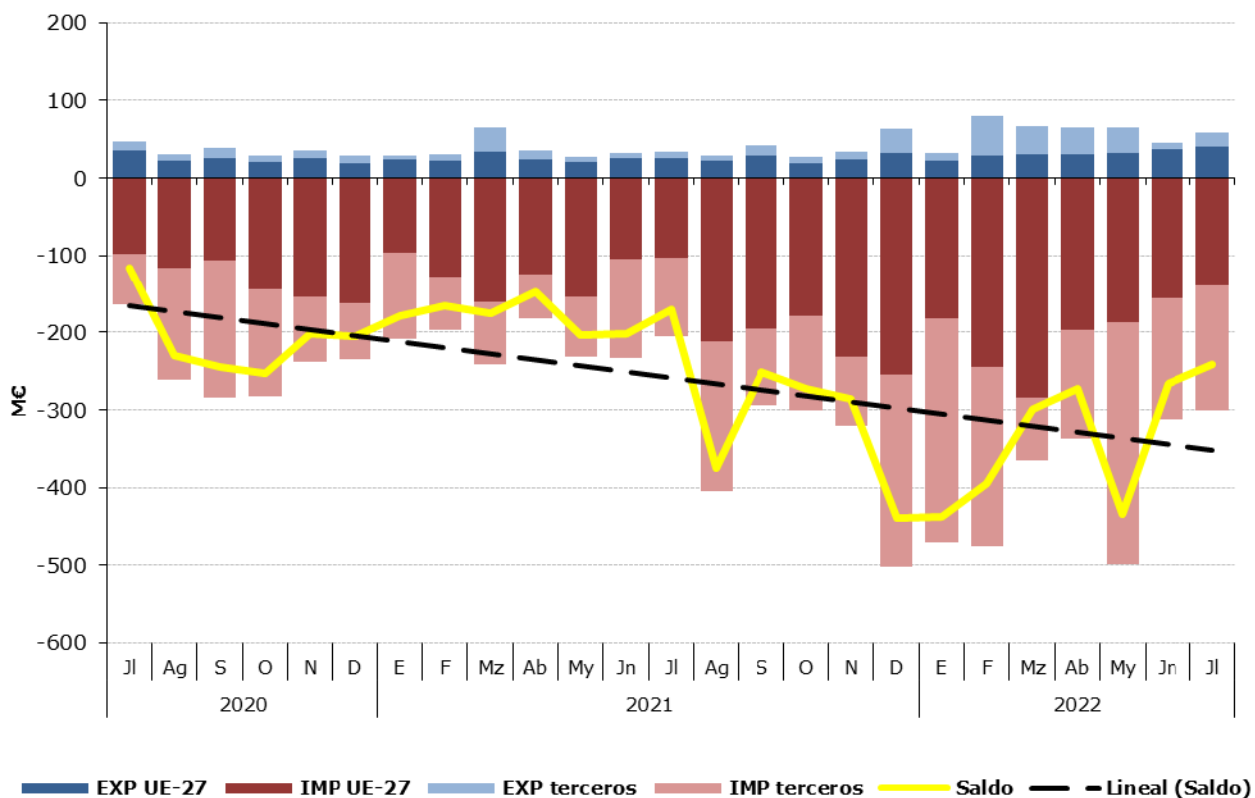
Total, UE y Países Terceros.

Julio de 2022

	JULIO 2022	Exportaciones		Importaciones		Saldo (Exp-Imp)		€/kg	
		Valor Millones €	Peso toneladas	Valor Millones €	Peso toneladas	Valor Millones €	Peso toneladas	Exportado	Importado
TOTAL	CEREALES	59,3	90.827	301,2	841.579	-241,8	-750.752	0,65	0,36
	Maíz	12,0	16.951	188,1	578.348	-176,2	-561.397	0,71	0,33
	Trigo	16,3	30.440	69,0	169.145	-52,7	-138.706	0,54	0,41
	Arroz	25,8	31.986	21,2	31.820	4,6	166	0,81	0,67
	Cebada	2,5	6.784	11,7	34.078	-9,2	-27.294	0,36	0,34
	Otros	2,8	4.667	11,2	28.188	-8,4	-23.520	0,61	0,40
UE-27	CEREALES	40,9	61.669	139,3	379.136	-98,4	-317.467	0,66	0,37
	Maíz	9,0	9.925	71,8	215.791	-62,8	-205.866	0,91	0,33
	Trigo	7,1	14.485	56,4	136.388	-49,3	-121.903	0,49	0,41
	Arroz	19,8	26.030	2,5	2.486	17,3	23.544	0,76	1,00
	Cebada	2,5	6.783	3,6	10.998	-1,1	-4.215	0,36	0,32
	Otros	2,5	4.447	5,0	13.474	-2,5	-9.027	0,56	0,37
PAÍSES TERCEROS	CEREALES	18,4	29.159	161,9	462.443	-143,5	-433.284	0,63	0,35
	Maíz	2,9	7.026	116,3	362.557	-113,4	-355.531	0,42	0,32
	Trigo	9,2	15.955	12,6	32.757	-3,3	-16.802	0,58	0,38
	Arroz	5,9	5.956	18,7	29.334	-12,8	-23.378	1,00	0,64
	Cebada	0,0	1	8,1	23.081	-8,1	-23.080	0,40	0,35
	Otros	0,3	220	6,2	14.714	-5,9	-14.494	1,48	0,42

Gráfico 23.

Distribución de las exportaciones e importaciones del Grupo Cereales por subgrupos

Julio de 2022



Tabla 47.

Evolución del comercio exterior Subgrupo Maíz (1005)

Julio de 2020, 2021 y 2022

Exportación	julio 2020	julio 2021	julio 2022	Importación	julio 2020	julio 2021	julio 2022
Valor (M€)	11,18	7,36	11,95	Valor (M€)	77,77	113,92	188,13
Volumen (t)	17.249	15.564	16.951	Volumen (t)	449.760	575.363	578.348
€/kg	0,65	0,47	0,71	€/kg	0,17	0,20	0,33

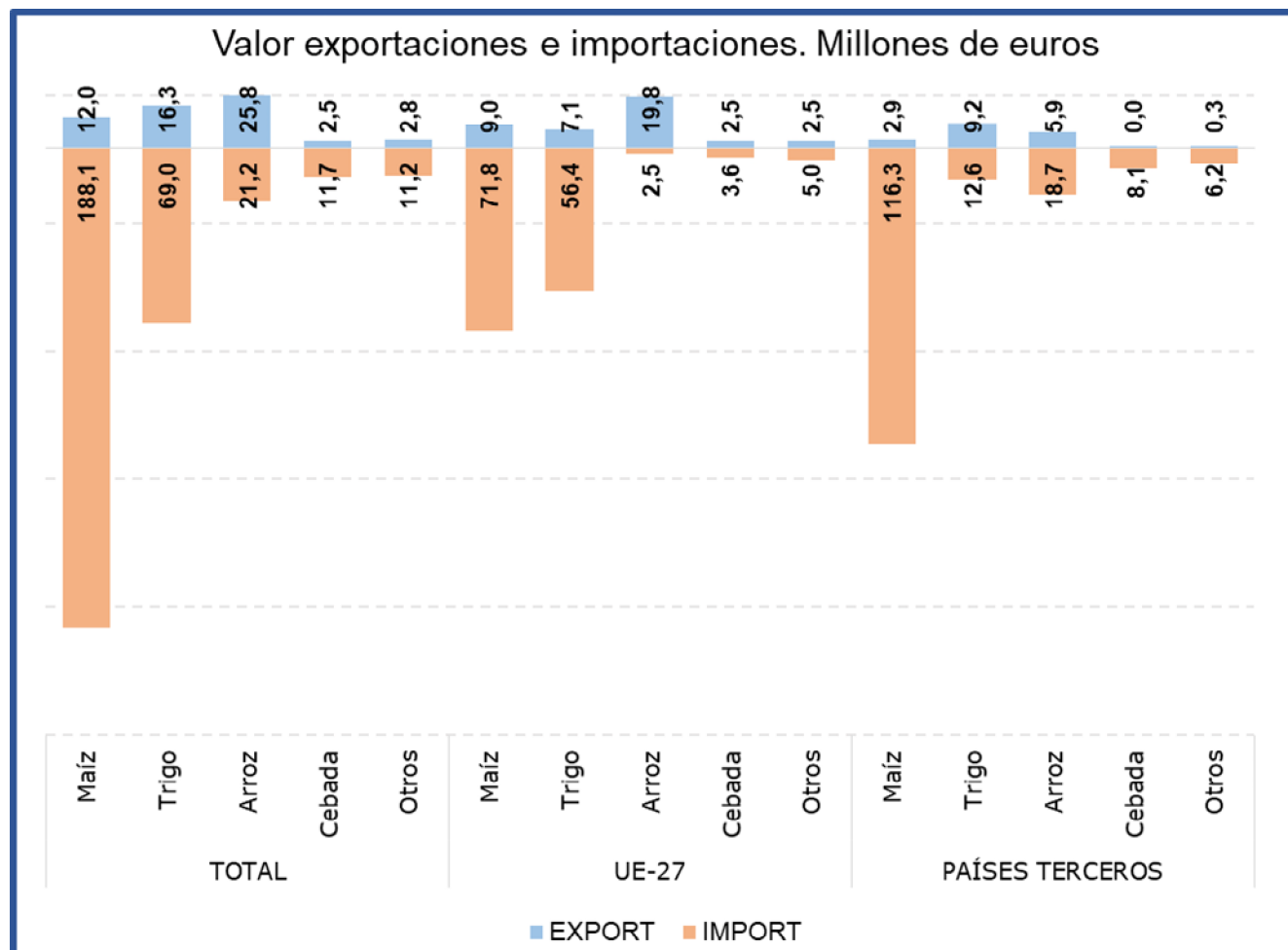
El **Maíz** es el subgrupo principal en las **importaciones**, representando este mes el **62% de las mismas**. Comparado con julio de 2021, el **valor de las importaciones ha aumentado un 65,2%**, motivado principalmente por el **incremento del precio medio de importación (64,3%)** ya que el volumen importado se ha mantenido prácticamente estable, con un leve incremento del 0,5%. En relación con las **exportaciones** estas **han supuesto el 20%** del grupo. Comparado con julio del año anterior las **exportaciones han aumentado un 62,3% en valor**.

Tabla 48.

Evolución del comercio exterior Subgrupo Trigo (1001)

Julio de 2020, 2021 y 2022

Exportación	julio 2020	julio 2021	julio 2022	Importación	julio 2020	julio 2021	julio 2022
Valor (M€)	11,78	1,91	16,32	Valor (M€)	68,53	58,64	68,99
Volumen (t)	33.977	7.444	30.440	Volumen (t)	340.023	256.492	169.145
€/kg	0,35	0,26	0,54	€/kg	0,20	0,23	0,41

Este mes el subgrupo Trigo ha sido el **segundo en importancia tanto desde el punto de vista exportador como importador**, representando el **28% de las exportaciones y el 23% de las importaciones totales** del grupo Cereales. Con respecto a julio de 2021 el valor de las **exportaciones se ha incrementado en más del 100%**, debido al fuerte incremento (superior al 100%) tanto del **volumen exportado como del precio medio de exportación**, por su parte el **valor de las importaciones ha aumentado un 17,7%**, debido al incremento del precio medio de importación (78,4%) ya que el volumen importado se ha reducido en un 34,1%.

Tabla 49.

Evolución del comercio exterior Subgrupo Arroz (1006)

Julio de 2020, 2021 y 2022

Exportación	julio 2020	julio 2021	julio 2022	Importación	julio 2020	julio 2021	julio 2022
Valor (M€)	17,45	13,85	25,75	Valor (M€)	11,58	9,74	21,20
Volumen (t)	26.364	19.508	31.986	Volumen (t)	22.880	18.154	31.820
€/kg	0,66	0,71	0,81	€/kg	0,51	0,54	0,67

El subgrupo Arroz está integrado por variedades con comportamientos comerciales diferenciados, por una parte, los designados como de grano redondo tienen un claro comportamiento exportador y los de grano largo al contrario son de carácter importador.

Este mes el subgrupo del **Arroz ha representado el 43% de las exportaciones totales del grupo**, siendo el **principal subgrupo** en importancia en el **apartado de exportaciones**. Respecto a julio de 2021 el valor de las **exportaciones se ha incrementado un 85,9%**.

En el apartado **de las importaciones** el arroz representa el **7%**.

Tabla 50.

Evolución del comercio exterior Subgrupo Cebada (1003)

Julio de 2020, 2021 y 2022

Exportación	julio 2020	julio 2021	julio 2022	Importación	julio 2020	julio 2021	julio 2022
Valor (M€)	3,25	6,67	2,47	Valor (M€)	2,83	15,78	11,65
Volumen (t)	17.477	29.630	6.784	Volumen (t)	15.688	78.010	34.078
€/kg	0,19	0,23	0,36	€/kg	0,18	0,20	0,34

El subgrupo de **Cebada** ha representado este mes el **4% de las exportaciones** totales del grupo Cereales y el **4% de las importaciones**.

Semillas Oleaginosas, Plantas Industriales y Forrajes (12)

En este grupo se analizan los productos comprendidos en el capítulo 12 del TARIC, correspondiente a Semillas y frutos oleaginosos, semillas y frutos diversos, plantas industriales o medicinales; paja y forraje.

El grupo **Semillas Oleaginosas, Plantas Industriales y Forrajes** tiene carácter importador y tendencia decreciente.

Gráfico 24.

Evolución del comercio exterior grupo Semillas Oleaginosas, Plantas Industriales y Forrajes
Años 2020, 2021 y 2022. M€



Tabla 51.

Variación Interanual del grupo Semillas Oleaginosas, Plantas Industriales y Forrajes
Julio 2022

Semillas Oleaginosas (12)	M€			t		€/kg	
	julio 2022	(%) Sobre Total	Var. julio 2022/2021	julio 2022	Var. julio 2022/2021	julio 2022	Var. julio 2022/2021
EXP	Total	113,30	31,3%	218.442	-1,9%	0,52	33,8%
	UE-27	45,01	40	49.781	-22,8%	0,90	31,1%
	PPTT	68,29	60	168.661	6,7%	0,40	53,1%
IMP	Total	321,50	33,7%	398.507	13,0%	0,81	18,4%
	UE-27	58,55	18	34.951	40,2%	1,68	-22,3%
	PPTT	262,95	82	363.557	10,9%	0,72	27,0%
Saldo		-208,20	-35,1%	-180.065	-38,4%		

Tabla 52.

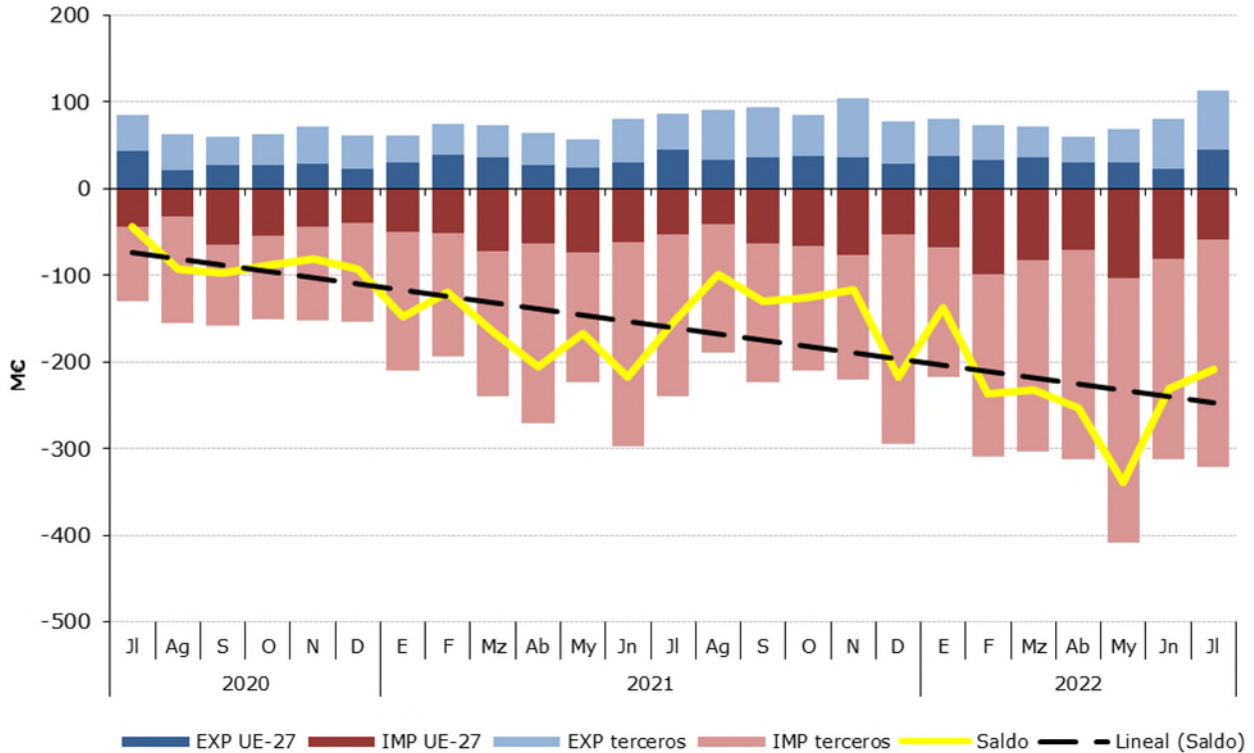
Distribución del comercio exterior grupo Semillas Oleaginosas, Plantas Industriales y Forrajes

Total, UE y Países Terceros.

Julio de 2022

	Julio2022	Exportaciones		Importaciones		Saldo (Exp-Imp)		Precio Medio (€/kg)	
		Valor Millones €	Peso toneladas	Valor Millones €	Peso toneladas	Valor Millones €	Peso toneladas	Exportado	Importado
TOTAL	SEMILLAS OLEAGINOSAS	113,3	218.442	321,5	398.507	-208,2	-180.065	0,52	0,81
	Habas de Soja	0,3	412	228,3	350.981	-228,1	-350.569	0,71	0,65
	Semillas de Girasol	4,9	2.136	20,3	19.726	-15,4	-17.590	2,28	1,03
	Forrajes	50,1	144.687	1,0	4.092	49,1	140.596	0,35	0,24
	Otros	58,0	71.207	71,9	23.709	-13,8	47.498	0,81	3,03
UE-27	SEMILLAS OLEAGINOSAS	45,0	49.781	58,5	34.951	-13,5	14.830	0,90	1,68
	Habas de Soja	0,2	390	1,3	1.593	-1,1	-1.203	0,59	0,82
	Semillas de Girasol	4,8	2.104	12,4	16.403	-7,6	-14.299	2,28	0,75
	Forrajes	1,6	5.239	0,9	4.038	0,7	1.201	0,31	0,23
	Otros	38,3	42.047	43,9	12.916	-5,6	29.131	0,91	3,40
PAÍSES TERCEROS	SEMILLAS OLEAGINOSAS	68,3	168.661	263,0	363.557	-194,7	-194.895	0,40	0,72
	Habas de Soja	0,1	22	227,0	349.388,0	-227,0	-349.366	2,83	0,65
	Semillas de Girasol	0,1	31	7,9	3.322	-7,8	-3.291	2,04	2,38
	Forrajes	48,5	139.448	0,1	54	48,4	139.395	0,35	1,62
	Otros	19,7	29.160	27,9	10.793	-8,2	18.367	0,68	2,59

Gráfico 25.

Distribución de las exportaciones e importaciones del Grupo Semillas Oleaginosas, Plantas Industriales y Forrajes por subgrupos

Julio de 2022



Tabla 53.

Evolución del comercio exterior Subgrupo Habas de Soja (1201)

Julio de 2020, 2021 y 2022

Exportación	julio 2020	julio 2021	julio 2022	Importación	julio 2020	julio 2021	julio 2022
Valor (M€)	0,15	0,10	0,29	Valor (M€)	52,40	160,15	228,35
Volumen (t)	433	118	412	Volumen (t)	164.206	315.754	350.981
€/kg	0,34	0,87	0,71	€/kg	0,32	0,51	0,65

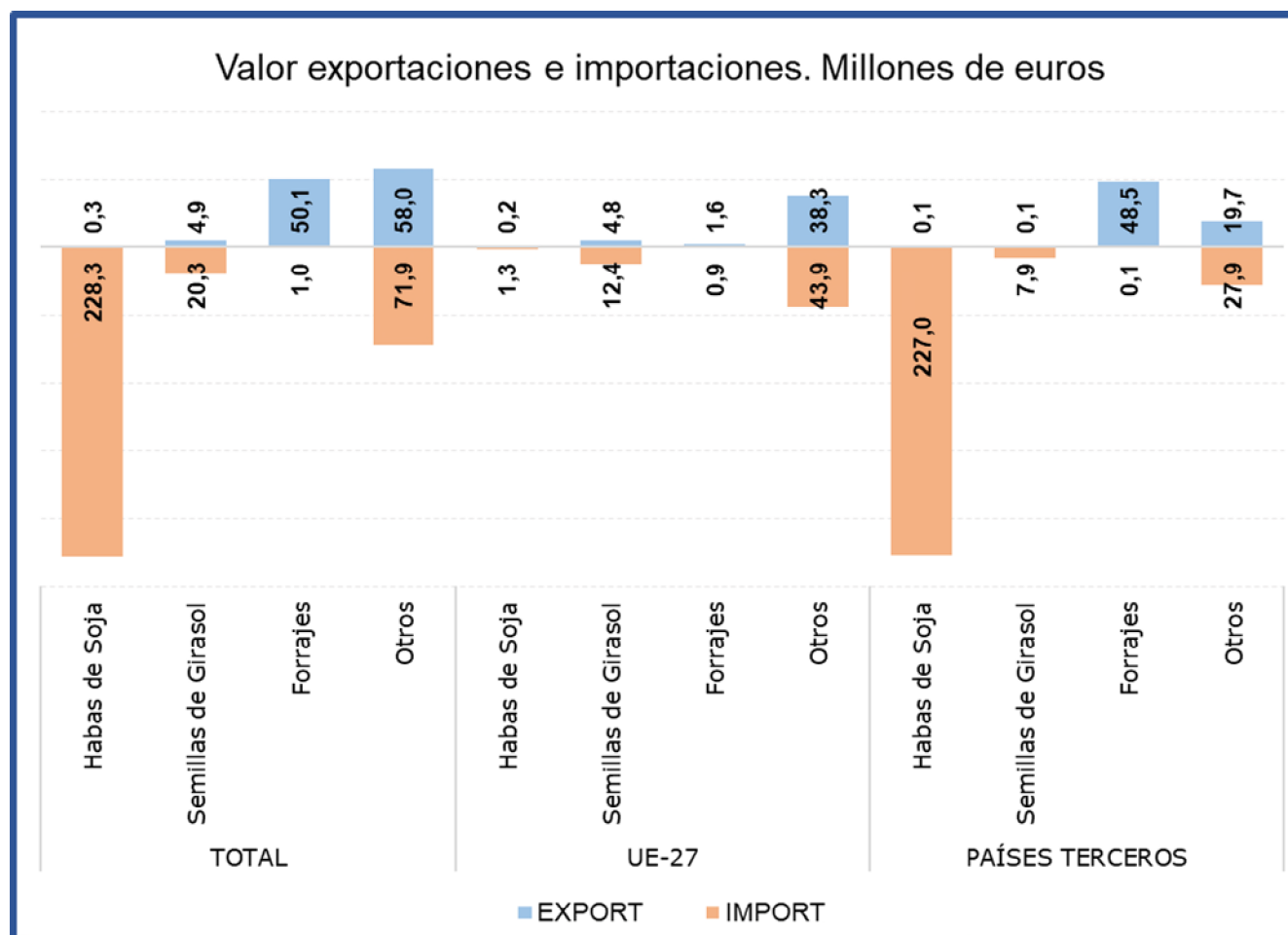
El subgrupo **Habas de Soja**, es claramente importador, siendo **el principal del grupo en el capítulo de importaciones** y representando en julio el **71% de las mismas**, principalmente procedente **de países terceros**. Respecto al mismo mes del año anterior, se observa un **incremento del 42,6% en el valor de las importaciones**.

Las exportaciones son inapreciables.

Tabla 54.

Evolución del comercio exterior Subgrupo Semillas de Girasol (1206)

Julio de 2020, 2021 y 2022

Exportación	julio 2020	julio 2021	julio 2022	Importación	julio 2020	julio 2021	julio 2022
Valor (M€)	3,38	3,47	4,86	Valor (M€)	13,04	13,11	20,28
Volumen (t)	1.010	1.266	2.136	Volumen (t)	10.956	16.511	19.726
€/kg	3,34	2,74	2,28	€/kg	1,19	0,79	1,03

Este mes, en el subgrupo **Semillas de Girasol**, las **exportaciones han alcanzado el 4%** del total del grupo, **aumentando su valor un 40%** respecto a julio de 2021. En cuanto a las **importaciones**, en julio han representado el **6% de las importaciones totales** del grupo, **incrementándose su valor un 54,7%** con respecto al mismo mes del año anterior.

Tabla 55.

Evolución del comercio exterior Subgrupo Forrajes (1214)

Julio de 2020, 2021 y 2022

Exportación	julio 2020	julio 2021	julio 2022	Importación	julio 2020	julio 2021	julio 2022
Valor (M€)	30,79	34,46	50,12	Valor (M€)	0,49	0,36	1,00
Volumen (t)	145.703	152.651	144.687	Volumen (t)	2.085	1.053	4.092
€/kg	0,21	0,23	0,35	€/kg	0,23	0,34	0,24

En el subgrupo **Forrajes**, las **exportaciones** en el mes de julio han representado el **44% del total, con un incremento del 45,4% en el valor de las mismas** con respecto al mismo mes del año anterior. **Las importaciones son inapreciables.**

Aceites y grasas (15)

En este grupo se analizan los productos comprendidos en el capítulo 15 del TARIC, correspondiente a Grasas y aceites animales o vegetales, productos de su desdoblamiento; grasas alimenticias elaboradas; ceras de origen animal o vegetal.

El grupo **Aceites y Grasas**, tiene un carácter marcadamente exportador con tendencia a la estabilidad en los últimos años.

Gráfico 26.

Evolución del comercio exterior grupo Aceites y Grasas Años 2020, 2021 y 2022. M€



Tabla 56.
Variación Interanual del grupo Aceites y Grasas
Julio 2022

Aceites y Grasas (15)		M€			t		€/kg	
		julio 2022	(%) Sobre Total	Var. julio 2022/2021	julio 2022	Var. julio 2022/2021	julio 2022	Var. julio 2022/2021
EXP	Total	626,81		31,8%	246.820	-1,0%	2,54	33,1%
	UE-27	341,80	55	26,3%	142.730	-4,7%	2,39	32,4%
	PPTT	285,01	45	39,1%	104.091	4,5%	2,74	33,2%
IMP	Total	524,48		24,0%	296.560	-22,1%	1,77	59,3%
	UE-27	214,42	41	84,6%	107.665	21,0%	1,99	52,5%
	PPTT	310,07	59	1,1%	188.896	-35,3%	1,64	56,2%
Saldo		102,33		93,9%	-49.740	62,2%		

Tabla 57.

Distribución del comercio exterior grupo Aceites y Grasas

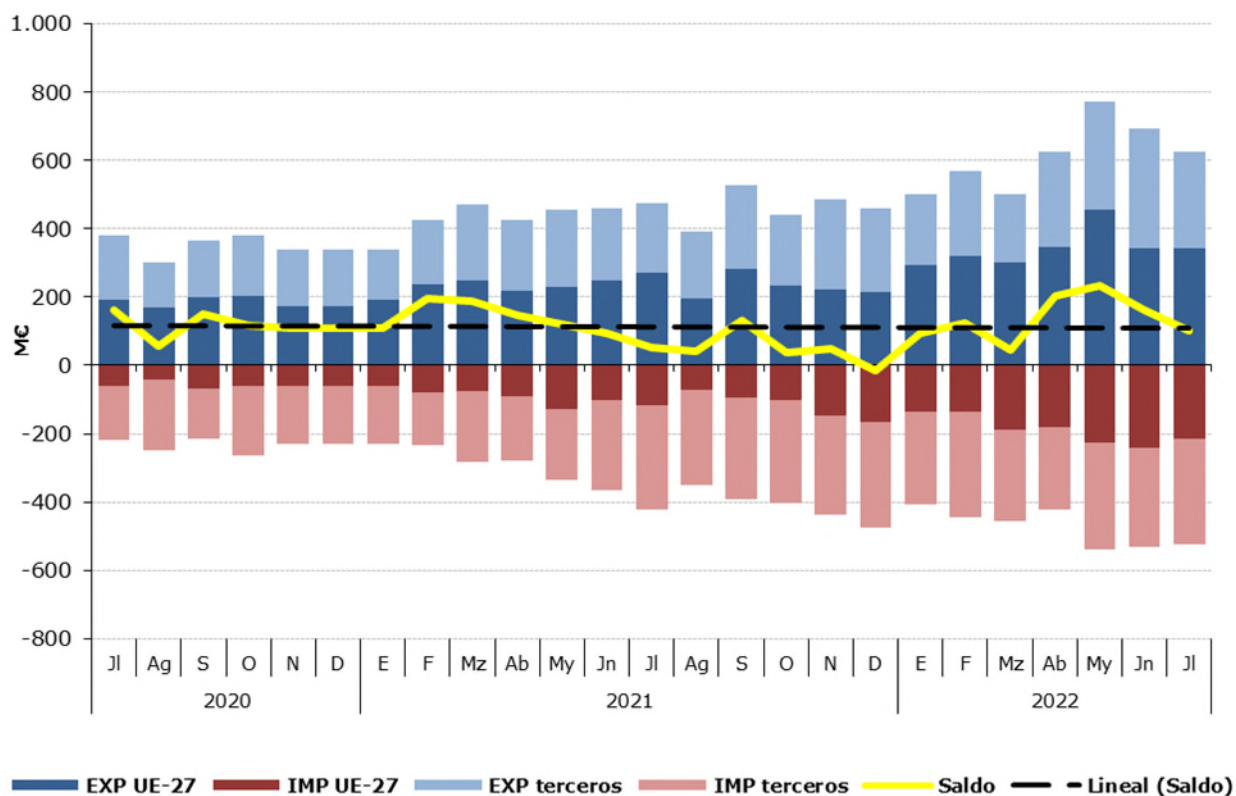
Total, UE y Países Terceros.

Julio de 2022

	JULIO 2022	Exportaciones		Importaciones		Saldo (Exp-Imp)		Precio Medio (€/kg)	
		Valor Millones €	Peso toneladas	Valor Millones €	Peso toneladas	Valor Millones €	Peso toneladas	Exportado	Importado
		TOTAL	ACEITES Y GRASAS	626,8	246.820	524,5	296.560	102,3	-49.740
	Aceites de Oliva	323,5	85.692	38,0	12.009	285,5	73.683	3,78	3,17
	Aceites de Palma	22,3	17.190	112,0	77.449	-89,7	-60.258	1,30	1,45
	Aceites de Girasol	78,2	36.281	154,5	77.539	-76,4	-41.258	2,15	1,99
	Otros	202,9	107.657,5	219,9	129.563,7	-17,0	-21.906	1,88	1,70
UE-27	ACEITES Y GRASAS	341,8	142.730	214,4	107.665	127,4	35.065	2,39	1,99
	Aceites de Oliva	176,9	51.410	27,7	8.526	149,1	42.884	3,44	3,25
	Aceites de Palma	21	16.547	6,2	3.385	14,6	13.163	1,26	1,84
	Aceites de Girasol	40,2	15.528	116,4	57.575	-76,3	-42.047	2,59	2,02
	Otros	103,9	59.244,6	64,0	38.179,3	39,9	21.065	1,75	1,68
PAÍSES TERCEROS	ACEITES Y GRASAS	285,0	104.091	310,1	188.896	-25,1	-84.805	2,74	1,64
	Aceites de Oliva	146,6	34.282	10,3	3.483	136,3	30.799	4,28	2,95
	Aceites de Palma	1,4	643	105,8	74.064	-104,4	-73.421	2,21	1,43
	Aceites de Girasol	38,0	20.753	38,1	19.965	-0,1	789	1,83	1,91
	Otros	99,0	48.412,9	155,9	91.384,4	-56,9	-42.971	2,04	1,71

Gráfico 27.

Distribución de las exportaciones e importaciones del Grupo Aceites por subgrupos

Julio de 2022



Tabla 58.

Evolución del comercio exterior Subgrupo Aceite de Oliva (1509)

Julio de 2020, 2021 y 2022

Exportación	julio 2020	julio 2021	julio 2022	Importación	julio 2020	julio 2021	julio 2022
Valor (M€)	276,85	268,99	323,49	Valor (M€)	32,76	29,71	38,03
Volumen (t)	112.314	82.492	85.692	Volumen (t)	17.560	11.312	12.009
Precio Medio €/kg	2,46	3,26	3,78	Precio Medio €/kg	1,87	2,63	3,17

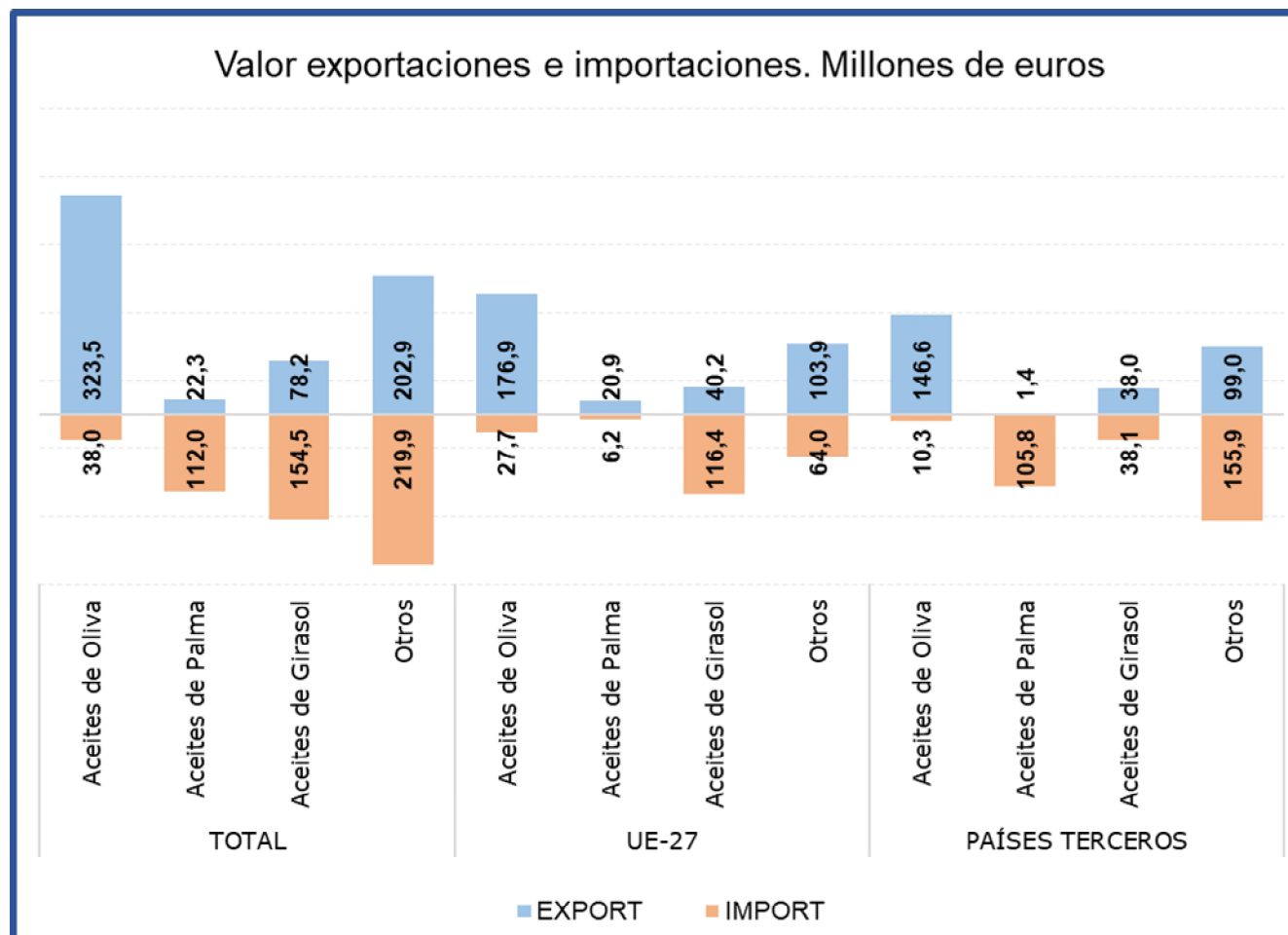
El subgrupo **Aceite de Oliva** es el principal en exportaciones al representar el **52%** de estas. Comparado con julio de 2021, el **valor de las exportaciones se ha incrementado un 20,3%**, motivado por el aumento tanto del volumen exportado (3,9%) como del precio medio de exportación (15,8%).

Las **importaciones**, que representan el **7% del total del grupo**, han **aumentado un 28% en valor** con respecto al mismo mes del año anterior. El **saldo** se sitúa en **385 M€**.

Tabla 59.

Evolución del comercio exterior Subgrupo Aceite de Palma (1511)

Julio de 2020, 2021 y 2022

Exportación	julio 2020	julio 2021	julio 2022	Importación	julio 2020	julio 2021	julio 2022
Valor (M€)	4,26	6,73	22,28	Valor (M€)	64,50	144,51	112,02
Volumen (t)	5.686	5.575	17.190	Volumen (t)	111.418	158.912	77.449
Precio Medio €/kg	0,75	1,21	1,30	Precio Medio €/kg	0,58	0,91	1,45

El subgrupo **Aceite de Palma** ha representado el **21% de las importaciones** del grupo durante el mes de julio. Este mes las **importaciones han disminuido un 22,5% en valor**, respecto al mismo mes de 2021.

Las exportaciones de aceite de palma únicamente **suponen el 4% de las totales del grupo**.

Tabla 60.

Evolución del comercio exterior Subgrupo Aceite de Girasol (1512)

Julio de 2020, 2021 y 2022

Exportación	julio 2020	julio 2021	julio 2022	Importación	julio 2020	julio 2021	julio 2022
Valor (M€)	21,73	25,98	78,17	Valor (M€)	45,09	80,45	154,52
Volumen (t)	24.442	19.867	36.281	Volumen (t)	61.470	68.507	77.539
Precio Medio €/kg	0,89	1,31	2,15	Precio Medio €/kg	0,73	1,17	1,99

El **Aceite de Girasol** ha representado este mes el **29% de las importaciones**, siendo el **principal subgrupo en el capítulo de importaciones dentro del Grupo de Aceites y Grasas**. En julio las **importaciones han incrementado su valor en un 92,1%** respecto al mismo mes de 2021, debido tanto al incremento de las cantidades importadas como a los altos precios.

En el apartado de **exportaciones** este subgrupo ha representado el **12%** de las totales, con un **incremento de su valor por encima del 100%**.

Preparaciones de carne y pescado (16)

En este grupo se analizan los productos comprendidos en el capítulo 16 del TARIC, correspondiente a Preparaciones de carne, de pescado o de crustáceos, de moluscos o de otros invertebrados acuáticos.

El grupo **Preparaciones de carne y pescado** tiene carácter exportador con tendencia a la estabilidad.

Gráfico 28

Evolución del comercio exterior grupo Preparaciones de carne y pescado

Años 2020, 2021 y 2022. M€



Tabla 61.

Variación Interanual del grupo Preparaciones de carne y pescado

Julio 2022

Preparaciones C y P.		M€			t		€/kg	
		julio 2022	(%) Sobre Total	Var. julio 2022/2021	julio 2022	Var. julio 2022/2021	julio 2022	Var. julio 2022/2021
EXP	Total	185,41		1,8%	32.506	-12,5%	5,70	16,3%
	UE-27	143,17	77	0,4%	25.560	-15,1%	5,60	18,3%
	PPTT	42,24	23	6,5%	6.946	-1,3%	6,08	8,0%
IMP	Total	149,39		25,4%	31.002	4,5%	4,82	20,0%
	UE-27	59,29	40	53,7%	12.943	26,2%	4,58	21,7%
	PPTT	90,09	60	11,9%	18.059	-7,0%	4,99	20,3%
Saldo		36,03		-42,9%	1.505	-79,9%		

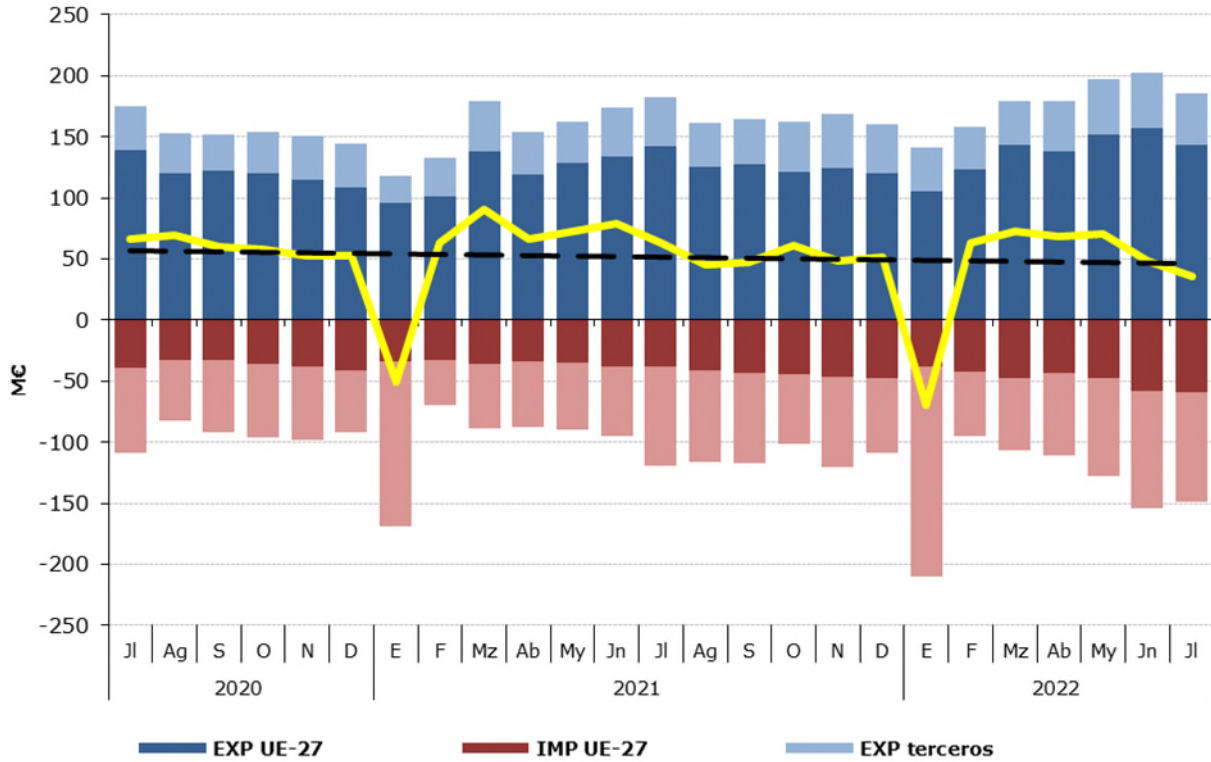
Tabla 62.

Distribución del comercio exterior grupo Preparaciones de carne y pescado

Total, UE y Países Terceros.

Julio de 2022

	JULIO 2022	Exportaciones		Importaciones		Saldo (Exp-Imp)		Precio Medio (€/kg)	
		Valor Millones €	Peso toneladas	Valor Millones €	Peso toneladas	Valor Millones €	Peso toneladas	Exportado	Importado
TOTAL	PREPARACIONES C y P.	185,4	32.506	149,4	31.002	36,0	1.505	5,70	4,82
	Embutidos de carne	51,7	7.801	8,5	2.186	43,2	5.615	6,62	3,90
	Preparaciones y conservas de pescado	78,2	11.833	96,5	17.817	-18,3	-5.984	6,61	5,42
	Crustáceos y moluscos preparados o conservados	26,7	5.488	19,8	4.756	6,9	732	4,86	4,16
	Otros	28,9	7.385	24,6	6.242	4,3	1.143	3,91	3,94
UE-27	PREPARACIONES C y P.	143,2	25.560	59,3	12.943	83,9	12.617	5,60	4,58
	Embutidos de carne	36,6	5.467	8,3	2.063	28,3	3.404	6,69	4,01
	Preparaciones y conservas de pescado	66,6	10.303	24,2	4.471	42,4	5.832	6,46	5,40
	Crustáceos y moluscos preparados o conservados	20,1	4.763	4,0	507	16,1	4.256	4,22	7,90
	Otros	19,9	5.028	22,8	5.902	-2,9	-874	3,96	3,87
PAÍSES TERCEROS	PREPARACIONES C y P.	42,2	6.946	90,1	18.059	-47,9	-11.112	6,08	4,99
	Embutidos de carne	15,1	2.334	0,2	122,8	14,9	2.211	6,47	1,91
	Preparaciones y conservas de pescado	11,6	1.530	72,3	13.346	-60,7	-11.816	7,57	5,42
	Crustáceos y moluscos preparados o conservados	6,6	725	15,8	4.249	-9,2	-3.524	9,11	3,72
	Otros	9,0	2.357	1,7	340	7,2	2.017	3,80	5,10

Gráfico 29.

Distribución de las exportaciones e importaciones del Grupo Preparaciones de carne y pescado por subgrupos

Julio de 2022



Tabla 63.

Evolución del comercio exterior Subgrupo Embutidos de carne (1601)

Julio de 2020, 2021 y 2022

Exportación	julio 2020	julio 2021	julio 2022	Importación	julio 2020	julio 2021	julio 2022
Valor (M€)	46,00	48,03	51,68	Valor (M€)	7,90	7,61	8,52
Volumen (t)	7.201	7.868	7.801	Volumen (t)	1.951	1.818	2.186
Precio Medio €/kg	6,39	6,10	6,62	Precio Medio €/kg	4,05	4,19	3,90

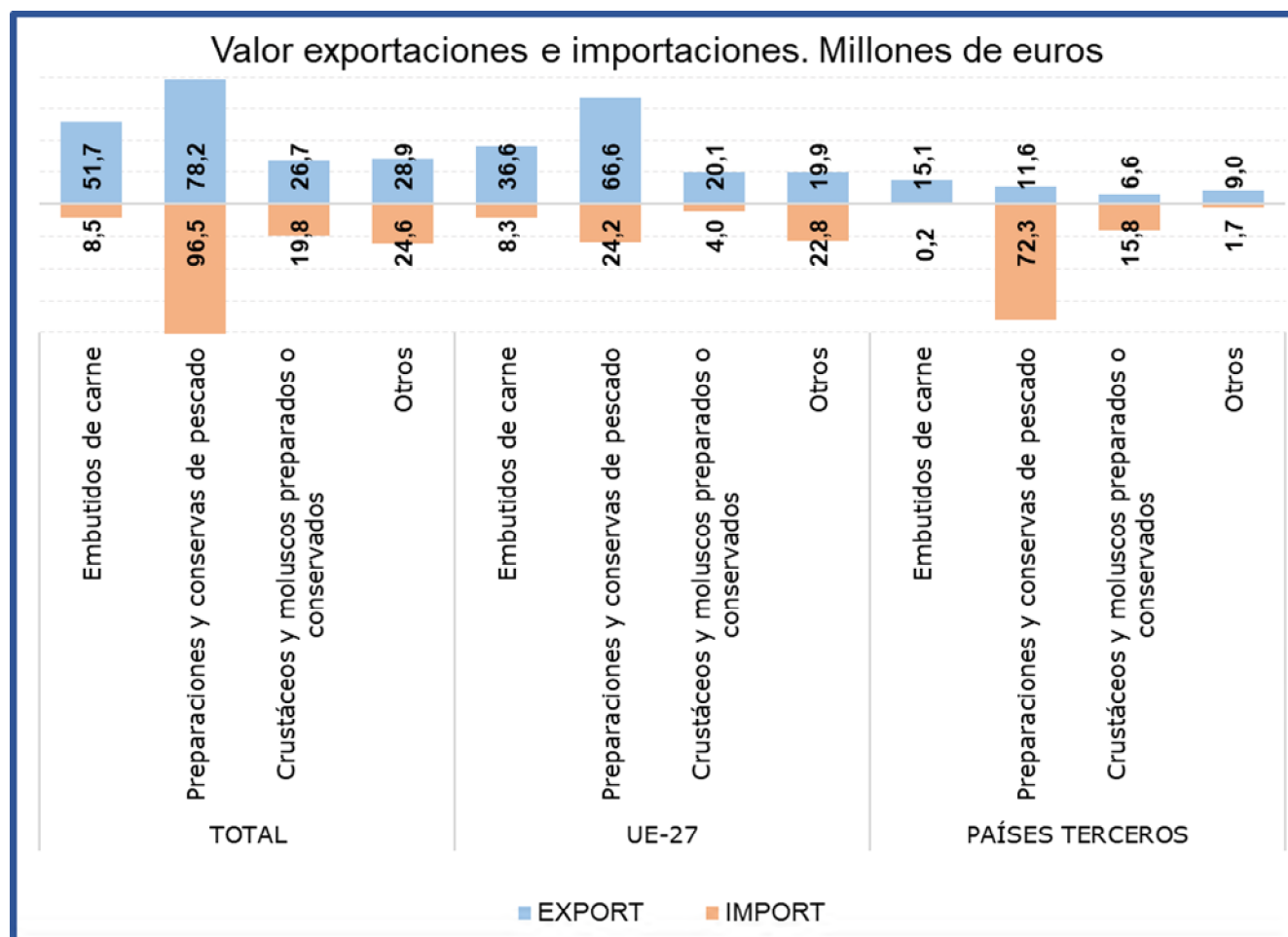
En el subgrupo **Embutidos de carne** las **exportaciones** en el mes de julio han alcanzado el **28% del total del grupo, incrementándose** con respecto al mismo mes del año anterior **un 7,6% en valor**. Por su parte las **importaciones han representado el 6% del total**, lo que supone un **incremento del 11,9% en valor**.

Tabla 64.

Evolución del comercio exterior Subgrupo Preparaciones y conservas de pescado (1604)

Julio de 2020, 2021 y 2022

Exportación	julio 2020	julio 2021	julio 2022	Importación	julio 2020	julio 2021	julio 2022
Valor (M€)	86,65	85,98	78,19	Valor (M€)	61,60	75,07	96,48
Volumen (t)	16.852	16.031	11.833	Volumen (t)	14.005	18.286	17.817
Precio Medio €/kg	5,14	5,36	6,61	Precio Medio €/kg	4,40	4,11	5,42

El subgrupo **Preparaciones y conservas de pescado** es el **más relevante del grupo, siendo el principal tanto en exportaciones como en importaciones**, representando este mes el **42%** y el **65% del total, respectivamente**. Con respecto a julio de 2021, **ha disminuido un 9,1% el valor de las exportaciones**, mientras que **el de las importaciones ha aumentado un 28,5%**.

Tabla 65.

Evolución del comercio exterior Subgrupo Crustáceos y moluscos preparados o conservados (1605)

Julio de 2020, 2021 y 2022

Exportación	julio 2020	julio 2021	julio 2022	Importación	julio 2020	julio 2021	julio 2022
Valor (M€)	18,60	25,81	26,69	Valor (M€)	19,28	18,35	19,81
Volumen (t)	4.678	5.652	5.488	Volumen (t)	4.560	4.458	4.756
Precio Medio €/kg	3,98	4,57	4,86	Precio Medio €/kg	4,23	4,12	4,16

El subgrupo **Crustáceos y moluscos preparados o conservados** ha supuesto este mes el **14% de las exportaciones** y el **13 % de las importaciones totales** del grupo.

Las **exportaciones han aumentado un 3,4% en valor**, con respecto a julio del año anterior. Por su parte las **importaciones se han incrementado en un 7,9%**.

Bebidas (22)

En este grupo se analizan los productos comprendidos en el capítulo 22 del TARIC, correspondiente a Bebidas, líquidos alcohólicos y vinagre.

El grupo **Bebidas** tiene un carácter claramente exportador con una ligera tendencia a la estabilidad.

Gráfico 30
Evolución del comercio exterior grupo Bebidas
Años 2020, 2021 y 2022. M€



Tabla 66.
Variación Interanual del grupo Bebidas
Julio 2022

Bebidas (22)		M€		t		€/kg		
		julio 2022	(%) Sobre Total	Var. julio 2022/2021	julio 2022	Var. julio 2022/2021	julio 2022	Var. julio 2022/2021
EXP	Total	501,31		8,4%	364.174	-10,5%	1,38	21,0%
	UE-27	251,25	50	9,8%	227.956	-12,4%	1,10	25,3%
	PPTT	250,06	50	7,0%	136.218	-7,0%	1,84	15,1%
IMP	Total	227,50		26,3%	137.910	4,6%	1,65	20,7%
	UE-27	145,15	64	13,6%	105.325	-6,6%	1,38	21,6%
	PPTT	82,35	36	57,1%	32.586	71,1%	2,53	-8,2%
Saldo		273,81		-3,0%	226.264	-17,7%		

Tabla 67.

Distribución del comercio exterior grupo Bebidas

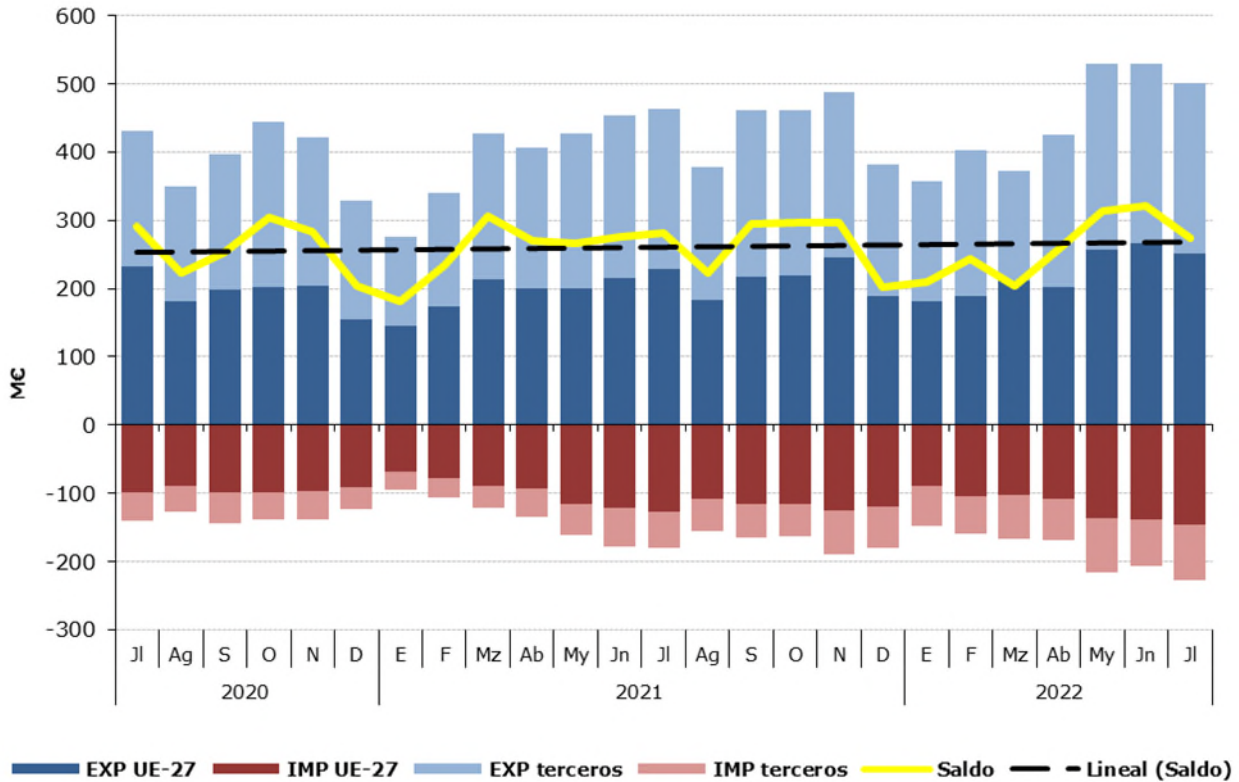
Total, UE y Países Terceros.

Julio de 2022

	JULIO 2022	Exportaciones		Importaciones		Saldo (Exp-Imp)		Precio Medio (€/kg)	
		Valor Millones €	Peso toneladas	Valor Millones €	Peso toneladas	Valor Millones €	Peso toneladas	Exportado	Importado
TOTAL	BEBIDAS	501,3	364.174	227,5	137.910	273,8	226.264	1,38	1,65
	Bebidas refrescantes	44,7	55.494	32,5	27.598	12,2	27.896	0,81	1,18
	Vinos	266,3	189.765	29,9	9.149	236,4	180.617	1,40	3,27
	Bebidas espirituosas	98,5	26.306	97,7	21.845	0,8	4.461	3,74	4,47
	Otros	91,8	92.609	67,4	79.318	24,4	13.290	0,99	0,85
UE-27	BEBIDAS	251,3	227.956	145,1	105.325	106,1	122.631	1,10	1,38
	Bebidas refrescantes	25,4	29.788	30,5	26.067	-5,2	3.720	0,85	1,17
	Vinos	118,0	130.183	27,7	8.694	90,3	121.489	0,91	3,19
	Bebidas espirituosas	45,7	8.605	37,5	8.315	8,3	290	5,32	4,51
	Otros	62,2	59.380	49,5	62.248	12,7	-2.868	1,05	0,79
PAÍSES TERCEROS	BEBIDAS	250,1	136.218	82,4	32.586	167,7	103.633	1,84	2,53
	Bebidas refrescantes	19,4	25.706	2,0	1.530	17,4	24.176	0,75	1,30
	Vinos	148,3	59.582	2,2	455	146,1	59.127	2,49	4,85
	Bebidas espirituosas	52,8	17.701	60,2	13.530	-7,5	4.171	2,98	4,45
	Otros	29,6	33.229	17,9	17.071	11,7	16.158	0,89	1,05

Gráfico 31.

Distribución de las exportaciones e importaciones del Grupo Bebidas por subgrupos

Julio de 2022



Tabla 68.

Evolución del comercio exterior Subgrupo Vinos y Mostos (2204)

Julio de 2020, 2021 y 2022

Exportación	julio 2020	julio 2021	julio 2022	Importación	julio 2020	julio 2021	julio 2022
Valor (M€)	258,09	263,01	266,27	Valor (M€)	16,29	29,27	29,90
Volumen (t)	200.631	224.797	189.765	Volumen (t)	7.391	10.247	9.149
Precio Medio €/kg	1,29	1,17	1,40	Precio Medio €/kg	2,20	2,86	3,27

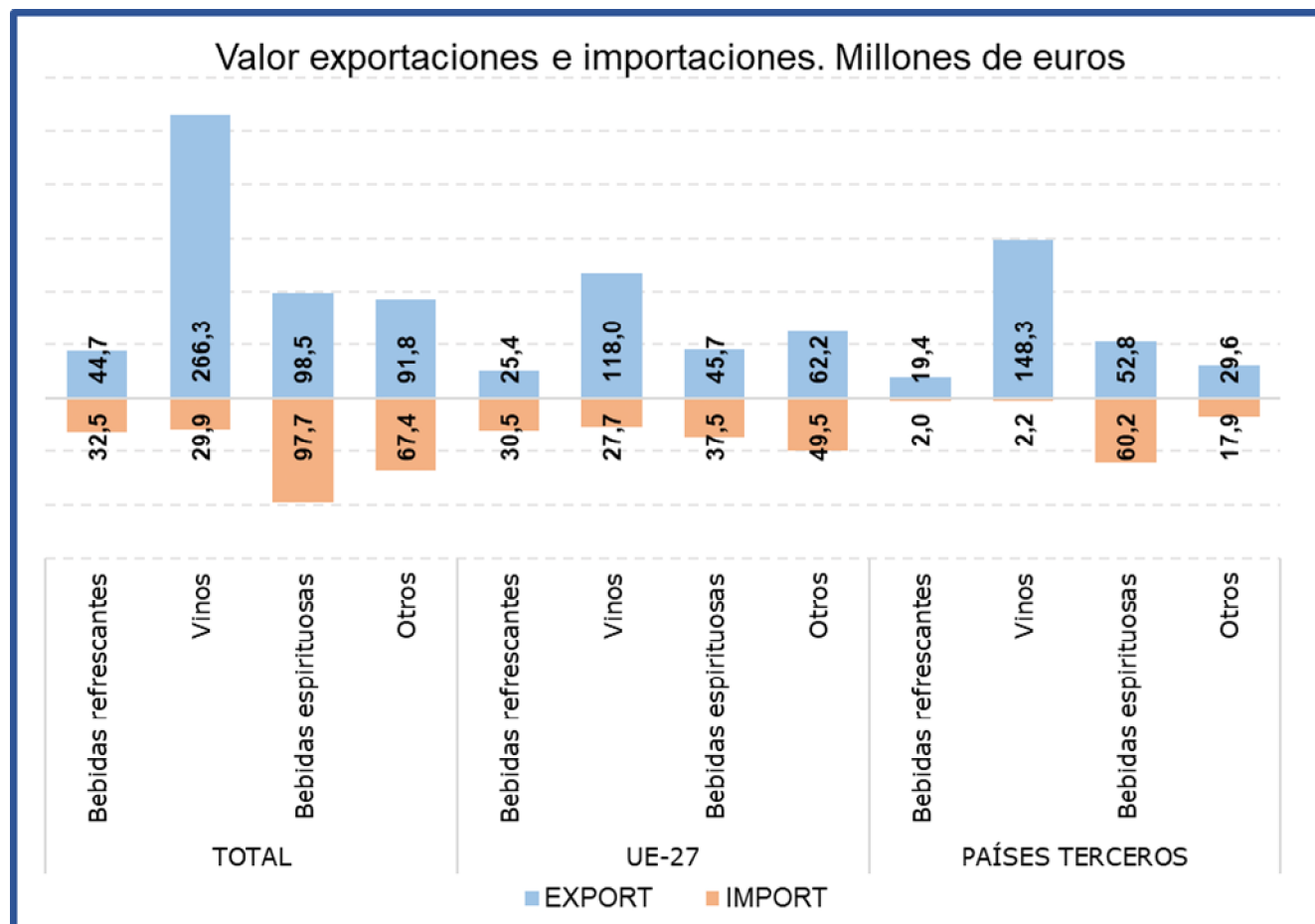
El subgrupo **Vinos y Mostos** es el más relevante de las Bebidas, principalmente en las **exportaciones** suponiendo este mes **el 53% del total del grupo**. Con respecto al mismo mes del año anterior las **exportaciones han aumentado un 1,2% en valor**, debido a la subida de los precios (19,9%) ya que el volumen exportado ha descendido un 15,6%.

Las importaciones, que suponen el **13% de las totales del grupo**, han aumentado un **2,1% en valor** con respecto a julio de 2021.

Tabla 69.

Evolución del comercio exterior Subgrupo Bebidas Espirituosas (2208)

Julio de 2020, 2021 y 2022

Exportación	julio 2020	julio 2021	julio 2022	Importación	julio 2020	julio 2021	julio 2022
Valor (M€)	66,46	88,00	98,50	Valor (M€)	43,23	71,38	97,68
Volumen (t)	20.138	26.724	26.306	Volumen (t)	11.270	15.608	21.845
Precio Medio €/kg	3,30	3,29	3,74	Precio Medio €/kg	3,84	4,57	4,47

El subgrupo de **Bebidas Espirituosas** ha supuesto en julio **el 20% de las exportaciones y el 43% de las importaciones totales**, siendo el subgrupo más importante desde el punto de vista importador.

Este mes se ha producido un aumento **del valor** de las **importaciones del 36,8%**, por su parte las **exportaciones continúan la tendencia iniciada en febrero de 2021 con un incremento en el valor de las mismas del 11,9%**.

Tabla 70.

Evolución del comercio exterior Subgrupo Bebidas Refrescantes (2202)

Julio de 2020, 2021 y 2022

Exportación	julio 2020	julio 2021	julio 2022	Importación	julio 2020	julio 2021	julio 2022
Valor (M€)	31,59	40,87	44,72	Valor (M€)	25,30	27,74	32,51
Volumen (t)	51.373	65.139	55.494	Volumen (t)	25.105	30.121	27.598
Precio Medio €/kg	0,61	0,63	0,81	Precio Medio €/kg	1,01	0,92	1,18

Las **Bebidas Refrescantes** han representado **el 9% de las exportaciones y el 14% de las importaciones** totales del grupo.

En julio **se ha incrementado el valor tanto de las exportaciones (9,4%) como de las importaciones (17,2%)**.

Subproductos de la Industria Alimentaria y Piensos (23)

En este grupo se analizan los productos comprendidos en el capítulo 23 del TARIC, correspondiente a Residuos y desperdicios de las industrias alimentarias; alimentos preparados para animales.

El grupo **Subproductos de la Industria Alimentaria y Piensos** es marcadamente importador con variaciones mensuales notables y tendencia decreciente.

Gráfico 32.

Evolución del comercio exterior grupo Subproductos de la Industria Alimentaria y Piensos.
Años 2020, 2021 y 2022. M€



Tabla 71.

Variación Interanual del grupo Subproductos de la Industria Alimentaria y Piensos.
Julio 2022

Piensos (23)		M€			t		€/kg	
		julio 2022	(%) Sobre Total	Var. julio 2022/2021	julio 2022	Var. julio 2022/2021	julio 2022	Var. julio 2022/2021
EXP	Total	129,87		14,3%	121.444	-18,3%	1,07	39,9%
	UE-27	93,53	72	13,8%	93.474	-22,3%	1,00	46,4%
	PPTT	36,34	28	15,7%	27.970	-1,6%	1,30	17,5%
IMP	Total	225,53		18,3%	367.658	-8,2%	0,61	28,9%
	UE-27	89,04	39	18,6%	102.693	-5,6%	0,87	25,6%
	PPTT	136,49	61	18,2%	264.965	-9,2%	0,52	30,1%
Saldo		-95,66		-24,2%	-246.214	2,2%		

Tabla 72.

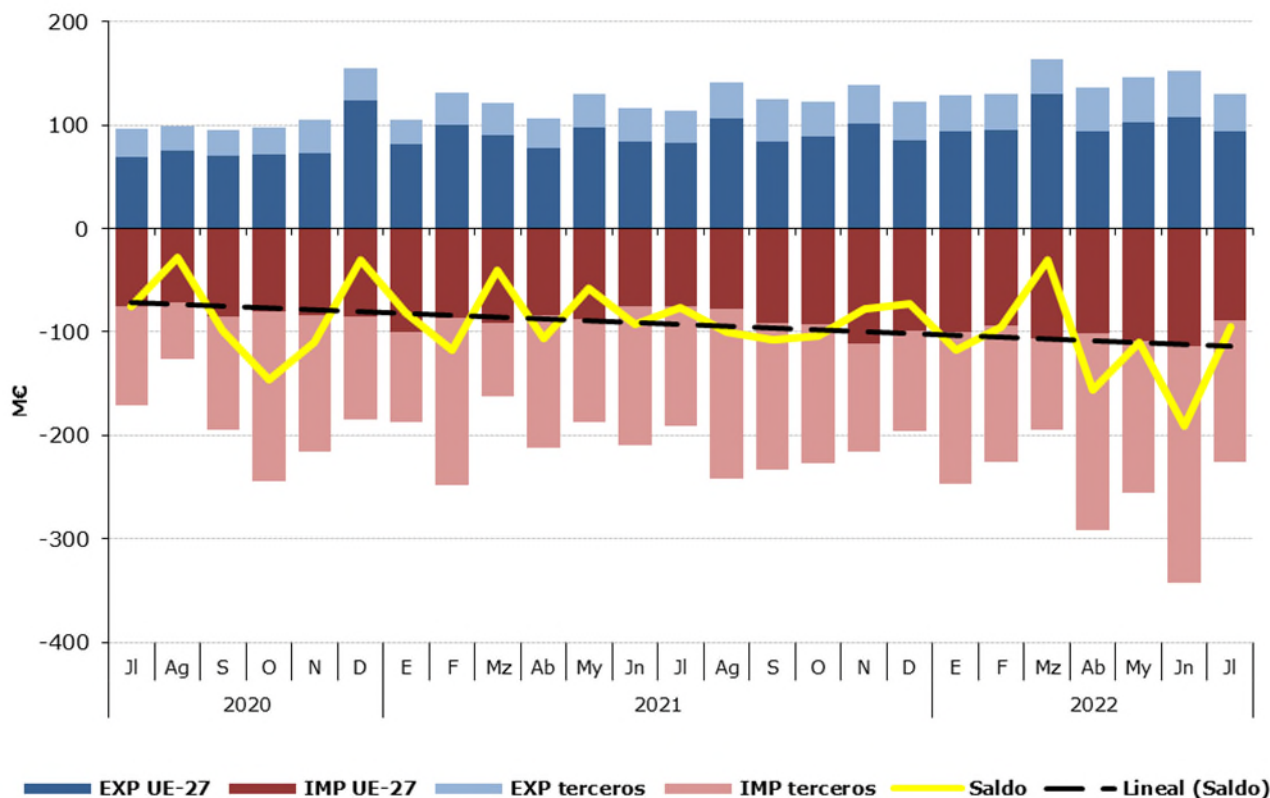
Distribución del comercio exterior grupo Subproductos de la Industria Alimentaria y Piensos.

Total, UE y Países Terceros.

Julio de 2022

	JULIO 2022	Exportaciones		Importaciones		Saldo (Exp-Imp)		€/kg	
		Valor Millones €	Peso toneladas	Valor Millones €	Peso toneladas	Valor Millones €	Peso toneladas	Exportado	Importado
TOTAL	SUBPRODUCTOS Y PIENSOS	129,9	121.444	225,5	367.658	-95,7	-246.214	1,07	0,61
	Piensos	89,1	62.097	73,5	41.579	15,7	20.518	1,44	1,77
	Tortas de Soja	8,3	17.091	107,3	209.906	-99,0	-192.814	0,49	0,51
	Otras Tortas	4,2	8.928	10,9	39.202	-6,8	-30.273	0,47	0,28
	Proteína Animal Transformada	23,4	23.230	11,7	10.138	11,7	13.092	1,01	1,15
	Otros	4,8	10.097	22,1	66.834	-17,2	-56.737	0,48	0,33
UE-27	SUBPRODUCTOS Y PIENSOS	93,5	93.474	89,0	102.693	4,5	-9.219	1,00	0,87
	Piensos	59,4	43.039	64,5	37.854	-5,1	5.185	1,38	1,70
	Tortas de Soja	8,1	16.885	5,6	11.141	2,5	5.744	0,48	0,50
	Otras Tortas	4,0	8.461	5,7	22.288	-1,7	-13.827	0,47	0,26
	Proteína Animal Transformada	17,8	16.400	4,2	4.615	13,7	11.785	1,09	0,90
	Otros	4,2	8.689	9,0	26.795	-4,8	-18.107	0,48	0,34
PAÍSES TERCEROS	SUBPRODUCTOS Y PIENSOS	36,3	27.970	136,5	264.965	-100,1	-236.995	1,30	0,52
	Piensos	29,7	19.058	8,9	3.725	20,8	15.333	1,56	2,40
	Tortas de Soja	0,2	206	101,8	198.765	-101,5	-198.559	1,15	0,51
	Otras Tortas	0,2	467	5,2	16.914	-5,0	-16.447	0,37	0,31
	Proteína Animal Transformada	5,6	6.830	7,5	5.523	-2,0	1.307	0,82	1,37
	Otros	0,7	1.408	13,1	40.038	-12,4	-38.630	0,46	0,33

Gráfico 33.

Distribución de las exportaciones e importaciones del Grupo Subproductos de la Industria Alimentaria y Piensos, por subgrupos

Julio de 2022



Tabla 73.

Evolución del comercio exterior Subgrupo Piensos (2309)

Julio de 2020, 2021 y 2022

Exportación	julio 2020	julio 2021	julio 2022	Importación	julio 2020	julio 2021	julio 2022
Valor (M€)	62,55	76,74	89,12	Valor (M€)	62,26	58,59	73,46
Volumen (t)	69.056	73.676	62.097	Volumen (t)	40.133	41.500	41.579
€/kg	0,91	1,04	1,44	€/kg	1,55	1,41	1,77

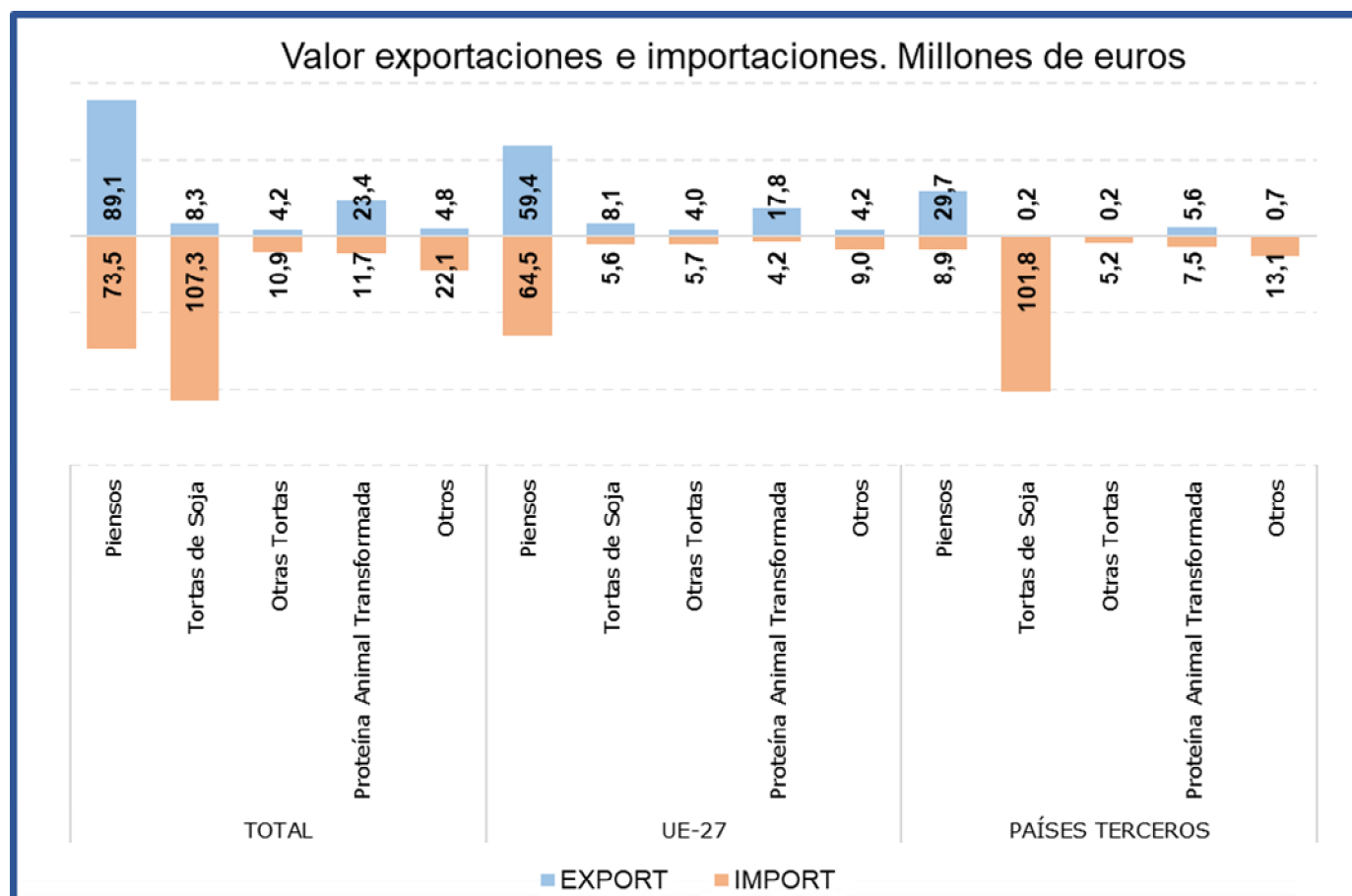
Este mes el subgrupo **Piensos** es **el más relevante del grupo desde el punto de vista exportador**, ya que supone el **69% de las exportaciones** totales. **Desde el punto de vista importador este subgrupo supone el 33% de las importaciones** totales.

Con respecto a julio del año anterior **el valor de las exportaciones ha aumentado un 16,1%**, debido a los altos precios (37,8%) ya que el volumen exportado se ha reducido un 15,7%.

Las **importaciones se han incrementado en un 25,4% en valor** con respecto a julio del año anterior, consecuencia de nuevo de la subida de precios.

Tabla 74.

Evolución del comercio exterior Subgrupo Tortas de Soja (2304)

Julio de 2020, 2021 y 2022

Exportación	julio 2020	julio 2021	julio 2022	Importación	julio 2020	julio 2021	julio 2022
Valor (M€)	9,58	7,90	8,30	Valor (M€)	80,04	90,28	107,35
Volumen (t)	26.895	22.738	17.091	Volumen (t)	260.807	211.966	209.906
€/kg	0,36	0,35	0,49	€/kg	0,31	0,43	0,51

Las **Tortas de Soja** suponen este mes el **6% de las exportaciones y el 48% de las importaciones**, siendo el **principal subgrupo en importancia desde el punto de vista importador** del grupo. En julio se **ha incrementado el valor tanto de las exportaciones (5%) como de las importaciones (18,9%)**, estando ambos incrementos marcados por los altos precios.

Tabla 75.

Evolución del comercio exterior Subgrupo Otras Tortas (2306)

Julio de 2020, 2021 y 2022

Exportación	julio 2020	julio 2021	julio 2022	Importación	julio 2020	julio 2021	julio 2022
Valor (M€)	4,19	4,04	4,17	Valor (M€)	14,37	11,75	10,92
Volumen (t)	23.852	15.220	8.928	Volumen (t)	72.008	44.886	39.202
€/kg	0,18	0,27	0,47	€/kg	0,20	0,26	0,28

Este mes, el subgrupo **Otras Tortas** representa el **3% de las exportaciones y el 5% de las importaciones totales del grupo**. Con respecto al año anterior **se ha incrementado un 3,2% el valor de las exportaciones** mientras que **el de las importaciones se ha reducido un 7%**.

Tabla 76.

Evolución del comercio exterior Subgrupo Proteína Animal Transformada (2301)

Julio de 2020, 2021 y 2022

Exportación	julio 2020	julio 2021	julio 2022	Importación	julio 2020	julio 2021	julio 2022
Valor (M€)	15,72	20,28	23,43	Valor (M€)	5,59	8,41	11,71
Volumen (t)	25.432	24.934	23.230	Volumen (t)	7.696	10.419	10.138
€/kg	0,62	0,81	1,01	€/kg	0,73	0,81	1,15

La **Proteína Animal Transformada** representa **el 18% de las exportaciones y el 5% de las importaciones del grupo**. Este mes **se ha incrementado el valor tanto de las exportaciones (15,5%) como de las importaciones (39,3%)** con respecto a julio de 2021.

Anexo. Listado de productos

Exportación	Valor (Mill €)		Var. (%) Julio 2022/2021	Volumen (T)		Var. (%) Julio 2022/2021
	Julio 2022	Julio 2021		Julio 2022	Julio 2021	
Animales Vivos (01)	51,22	57,38	-10,7%	15.503	19.024	-18,5%
Caballos, asnos, mulos y burdéganos vivos (0101)	1,06	2,60	-59,3%	144	141	2,1%
Animales vivos de la especie bovina (0102)	13,28	16,77	-20,8%	3.876	6.148	-37,0%
Animales vivos de la especie porcina (0103)	12,78	9,25	38,2%	7.690	7.067	8,8%
Animales vivos de las especies ovina o caprina (0104)	10,85	16,67	-34,9%	3.192	5.140	-37,9%
Gallos, gallinas, patos, gansos (0105)	7,57	6,81	11,1%	436	366	19,2%
Los demás animales vivos (0106)	5,67	5,29	7,3%	164	163	0,5%
Carne y despojos comestibles (02)	780,27	684,77	13,9%	250.620	267.325	-6,2%
Carne de bovino, fresca o refrigerada (0201)	79,10	61,18	29,3%	14.235	14.126	0,8%
Carne de bovino congelada (0202)	23,64	19,22	23,0%	4.099	4.741	-13,6%
Carne de porcino, fresca, refrigerada o congelada (0203)	455,50	399,48	14,0%	155.438	160.012	-2,9%
Carne de ovino o caprino, fresca, refrigerada o congelada (0204)	33,02	28,52	15,8%	4.949	5.122	-3,4%
Carne de animales de las especies caballar, asnal o mular, fresca o refrigerada (0205)	2,37	1,94	22,2%	452	427	5,9%
Despojos comestibles de animales de las especies bovina, porcina, ovina, caprina (0206)	73,91	65,14	13,5%	40.403	44.865	-9,9%
Carne y despojos comestibles de aves (0207)	33,60	35,87	-6,4%	14.396	19.763	-27,2%
Las demás carnes y despojos comestibles, frescos, refrigerados o congelados (0208)	4,01	4,44	-9,6%	850	1.349	-37,0%
Tocino sin partes magras y grasas de cerdo o de ave (0209)	12,26	10,23	19,9%	9.014	9.910	-9,0%
Carne y despojos comestibles, salados o en salmuera, secos o ahumados (0210)	62,86	58,76	7,0%	6.785	7.011	-3,2%
Pescados y crustáceos, moluscos (03)	364,58	323,94	12,5%	72.422	74.800	-3,2%
Peces vivos (0301)	5,66	5,76	-1,9%	728	759	-4,0%
Pescado fresco o refrigerado (0302)	55,61	46,06	20,7%	9.209	7.702	19,6%
Pescado congelado (0303)	68,17	61,65	10,6%	27.831	31.681	-12,2%
Filetes y demás carne de pescado frescos, refrigerados o congelados (0304)	54,75	44,06	24,2%	6.126	6.569	-6,7%
Pescado seco, salado o en salmuera y ahumado (0305)	9,70	12,06	-19,6%	886	1.511	-41,4%
Crustáceos (0306)	45,39	44,09	2,9%	4.828	5.022	-3,9%
Moluscos (0307)	124,31	109,38	13,6%	22.758	21.517	5,8%
Invertebrados acuáticos (excluidos Crustáceos y Moluscos) (0308)	0,98	0,87	12,8%	54	39	39,3%
Harina, polvo y pellets de pescado (0309)	0,02	--	--	1	--	--
Leche y productos lácteos, huevos y miel (04)	173,28	136,91	26,6%	60.233	63.852	-5,7%
Leche y nata sin concentrar (0401)	23,78	19,54	21,7%	15.779	15.343	2,8%
Leche y nata concentradas (0402)	15,72	10,58	48,6%	4.949	4.709	5,1%
Leches fermentadas (0403)	14,59	16,15	-9,6%	9.013	12.707	-29,1%
Lactosuero (0404)	6,43	7,07	-9,0%	4.368	5.336	-18,1%
Mantequilla y demás materias grasas de la leche (0405)	15,23	8,30	83,4%	3.627	1.890	91,9%
Quesos y requesón (0406)	62,41	50,15	24,4%	9.603	9.787	-1,9%
Huevos de ave con cascarón frescos, conservados o cocidos (0407)	17,80	13,01	36,8%	7.020	8.682	-19,1%
Huevos de ave sin cascara y yemas de huevo (0408)	7,21	4,21	71,1%	3.492	3.253	7,3%
Miel natural (0409)	9,11	7,09	28,6%	2.222	2.028	9,6%
Insectos y demás productos comestibles de origen animal no comprendidos en otras partidas (0410)	1,00	0,80	25,1%	160	118	35,8%

Exportación	Valor (Mill €)		Var. (%) Julio 2022/2021	Volumen (T)		Var. (%) Julio 2022/2021
	Julio 2022	Julio 2021		Julio 2022	Julio 2021	
Los demás productos de origen animal no comprendidos en otros capítulos (05)	32,33	30,41	6,3%	17.478	19.499	-10,4%
Cabello en bruto (0501)	0,00	0,00	--	0	0	--
Cerdas de jabalí o de cerdo (0502)	0,00	0,00	348,1%	0	0	381,8%
Tripas, vejigas y estómagos de animales (0504)	18,23	17,18	6,1%	6.369	7.125	-10,6%
Pieles y otras partes de aves con las plumas o con el plumón (0505)	1,87	3,43	-45,4%	2.261	1.955	15,7%
Huesos y núcleos córneos (0506)	0,96	1,36	-29,2%	465	652	-28,6%
Marfil, concha de tortuga, ballenas de mamíferos marinos (0507)	0,49	0,61	-19,5%	19	26	-27,6%
Coral y materias similares (0508)	0,02	0,05	-52,7%	1	0	362,1%
Ámbar gris, castóreo, algalia y almizcle (0510)	1,59	0,88	82,0%	705	492	43,3%
Productos de origen animal no comprendidos en otras partidas (0511)	9,16	6,91	32,6%	7.657	9.250	-17,2%
Plantas vivas y productos de la floricultura (06)	25,86	25,75	0,4%	70.796	15.883	345,7%
Bulbos, cebollas, tubérculos, raíces tuberosas, garras y rizomas (0601)	0,31	0,34	-9,4%	59	279	-78,8%
Las demás plantas vivas, esquejes, estaquillas e injertos (0602)	20,43	20,36	0,4%	9.813	12.385	-20,8%
Flores y capullos, cortados para ramos o adornos (0603)	2,92	2,93	-0,2%	60.079	1.470	3987,7%
Follaje, hojas, ramas y demás partes de plantas (0604)	2,20	2,12	3,6%	844	1.749	-51,7%
Legumbres y hortalizas (07)	279,27	331,32	-15,7%	240.358	331.493	-27,5%
Patatas frescas o refrigeradas (0701)	12,15	16,17	-24,8%	22.813	34.357	-33,6%
Tomates frescos o refrigerados (0702)	26,70	35,57	-24,9%	15.481	22.373	-30,8%
Cebollas, chalotes, ajos, puerros frescos o refrigerados (0703)	51,61	59,45	-13,2%	51.025	67.583	-24,5%
Coles, coliflores, coles rizadas, colinabos y similares (0704)	6,01	10,54	-43,0%	5.463	11.150	-51,0%
Lechugas y achicorias (0705)	19,21	22,99	-16,4%	14.351	21.446	-33,1%
Zanahorias, nabos, remolachas para ensalada (0706)	4,42	7,56	-41,5%	8.871	13.366	-33,6%
Pepinos y pepinillos frescos o refrigerados (0707)	15,81	20,31	-22,2%	11.331	18.920	-40,1%
Legumbres, incluso desvainadas, frescas o refrigeradas (0708)	2,28	2,95	-22,6%	1.181	1.992	-40,7%
Las demás hortalizas frescas o refrigeradas (0709)	79,48	92,32	-13,9%	51.483	71.404	-27,9%
Legumbres y hortalizas, incluso cocidas con agua o vapor, congeladas (0710)	48,73	50,48	-3,5%	49.365	58.364	-15,4%
Legumbres y hortalizas conservadas provisionalmente (0711)	4,81	3,94	22,0%	3.953	4.003	-1,3%
Legumbres y hortalizas secas, incluso en trozos o en rodajas o trituradas (0712)	3,28	3,35	-2,1%	1.965	2.608	-24,7%
Leguminosas grano (0713)	2,95	3,31	-10,9%	1.746	2.269	-23,1%
Raíces de mandioca (yuca), arrurruz o salep, batatas (0714)	1,82	2,38	-23,5%	1.332	1.657	-19,6%
Frutas y frutos (08)	716,98	850,86	-15,7%	641.297	857.886	-25,2%
Cocos, nueces del Brasil y nueces de cajuil (0801)	3,78	2,97	27,1%	804	755	6,5%
Los demás frutos de cáscara frescos o secos (0802)	49,49	59,16	-16,3%	8.795	11.086	-20,7%
Bananas o plátanos frescos o secos (0803)	3,79	6,00	-36,8%	5.102	9.699	-47,4%
Dátiles, higos, piñas, aguacates, guayabas y mangos (0804)	34,83	29,55	17,9%	19.020	15.744	20,8%
Cítricos (0805)	101,54	100,86	0,7%	102.044	100.527	1,5%
Uvas y pasas (0806)	36,05	57,38	-37,2%	15.009	26.504	-43,4%

Exportación	Valor (Mill €)		Var. (%) Julio 2022/2021	Volumen (T)		Var. (%) Julio 2022/2021
	Julio 2022	Julio 2021		Julio 2022	Julio 2021	
Melones, sandías y papayas frescos (0807)	189,49	198,33	-4,5%	298.485	397.963	-25,0%
Frutas de pepita (0808)	9,79	12,02	-18,6%	11.151	13.000	-14,2%
Frutas de hueso (0809)	229,62	304,77	-24,7%	149.002	235.132	-36,6%
Frutos rojos, kiwis y caquis (0810)	25,11	38,58	-34,9%	9.124	15.354	-40,6%
Frutos congelados (0811)	8,41	7,92	6,3%	4.953	5.154	-3,9%
Frutos conservados provisionalmente (0812)	3,76	3,90	-3,5%	1.882	1.829	2,9%
Frutos secos (excl. 0801 a 0806) mezclas de frutos secos (0813)	18,15	27,58	-34,2%	13.155	23.551	-44,1%
Cortezas de cítricos, melones y sandías frescas o congeladas (0814)	3,15	1,83	71,8%	2.769	1.586	74,7%
Café, te, yerba mate y especias (09)	67,18	58,25	15,3%	15.222	17.932	-15,1%
Café (0901)	29,30	26,21	11,8%	5.505	6.690	-17,7%
Té (0902)	0,77	1,36	-43,2%	102	170	-39,9%
Yerba mate (0903)	0,03	0,03	-0,5%	4	5	-28,8%
Pimienta (0904)	25,13	21,97	14,4%	7.608	8.673	-12,3%
Vainilla (0905)	0,02	0,02	-15,4%	6	0	1368,2%
Canela y flores de canelero (0906)	0,45	0,31	46,4%	100	64	57,2%
Clavo (0907)	0,16	0,08	90,0%	28	9	210,2%
Nuez moscada, macis, amomos y cardamomos (0809)	0,32	0,46	-30,0%	22	27	-19,3%
Semillas de anís, badiana, hinojo, cilantro, comino, alcaravea y bayas de enebro (0909)	1,34	1,51	-11,3%	390	680	-42,6%
Jengibre, azafrán, cúrcuma, tomillo, hojas de laurel, curry y demás especias (0910)	9,66	6,30	53,3%	1.456	1.615	-9,8%
Cereales (10)	59,33	33,93	74,8%	90.827	83.263	9,1%
Trigo (1001)	16,32	1,91	756,4%	30.440	7.444	308,9%
Centeno (1002)	0,48	0,11	346,5%	1.271	445	185,5%
Cebada (1003)	2,47	6,67	-63,0%	6.784	29.630	-77,1%
Avena (1004)	0,51	1,57	-67,4%	1.215	6.848	-82,3%
Maíz (1005)	11,95	7,36	62,3%	16.951	15.564	8,9%
Arroz (1006)	25,75	13,85	85,9%	31.986	19.508	64,0%
Sorgo para grano (1007)	0,15	0,03	397,4%	237	13	1760,0%
Alforfón, mijo y alpiste (1008)	1,70	2,43	-30,1%	1.944	3.811	-49,0%
Productos de la molinería, Malta, Almidón y fécula (11)	30,11	25,59	17,7%	39.741	47.980	-17,2%
Harina de trigo y de morcajo (1101)	3,91	2,98	31,0%	7.841	8.665	-9,5%
Harina de cereales (1102)	1,67	0,78	114,5%	3.103	1.197	159,3%
Grañones, sémola y pellets de cereales (1103)	4,05	5,82	-30,3%	6.167	13.472	-54,2%
Granos de cereales trabajados de otra forma (1104)	2,72	2,05	32,5%	4.889	4.387	11,4%
Harina, sémola, polvo, copos, gránulos y pellets de patatas (1105)	0,39	0,38	4,1%	189	210	-10,0%
Harina, sémola y polvo de las legumbres secas de la partida 0713 (1106)	6,10	5,76	6,0%	1.242	1.266	-1,9%
Malta (1107)	1,62	1,33	21,9%	2.938	3.465	-15,2%
Almidón y fécula (1108)	9,34	6,39	46,2%	13.172	15.232	-13,5%
Gluten de trigo (1109)	0,31	0,10	202,4%	199	87	127,9%

Exportación	Valor (Mill €)		Var. (%) Julio 2022/2021	Volumen (T)		Var. (%) Julio 2022/2021
	Julio 2022	Julio 2021		Julio 2022	Julio 2021	
Semillas oleaginosas y plantas industriales (12)	113,30	86,29	31,3%	218.442	222.576	-1,9%
Habas de soja (1201)	0,29	0,10	185,5%	412	118	250,3%
Cacahuets crudos (1202)	0,21	0,47	-55,1%	106	279	-62,1%
Semilla de lino (1204)	0,07	0,03	143,7%	40	26	52,7%
Semilla de nabo o de colza (1205)	28,87	19,52	47,9%	32.613	28.813	13,2%
Semilla de girasol (1206)	4,86	3,47	40,0%	2.136	1.266	68,7%
Las demás semillas y frutos oleaginosos (1207)	3,30	3,05	8,1%	858	1.266	-32,2%
Harina de semillas o de frutos oleaginosos (1208)	0,37	0,21	79,1%	488	619	-21,3%
Semillas, frutos y esporas para siembra (1209)	10,48	10,85	-3,4%	1.892	1.761	7,4%
Conos de lúpulo frescos o secos (1210)	0,02	0,04	-57,4%	1	1	-55,8%
Plantas, semillas y frutos utilizadas en perfumería, medicina o insecticidas (1211)	7,09	6,24	13,5%	1.302	1.242	4,8%
Algarrobos, algas, remolacha azucarera y caña de azúcar, frescas o refrigeradas (1212)	3,48	4,66	-25,3%	3.460	4.094	-15,5%
Paja y cascabillo de cereales (1213)	4,14	3,18	30,2%	30.448	30.440	0,0%
Forrajes (1214)	50,12	34,46	45,4%	144.687	152.651	-5,2%
Gomas, resinas y demás jugos y extractos vegetales (13)	70,55	48,63	45,1%	4.305	4.270	0,8%
Goma laca, gomas, resinas y oleorresinas (1301)	0,22	0,20	7,5%	20	39	-48,1%
Jugos y extractos vegetales (1302)	70,34	48,43	45,2%	4.285	4.231	1,3%
Materias trenzables y demás productos de origen vegetal (14)	0,85	1,33	-35,9%	2.511	4.083	-38,5%
Materias vegetales de las especies utilizadas en cestería o espartería (1401)	0,20	0,28	-28,7%	476	1.011	-52,9%
Productos vegetales no comprendidos en otras partidas (1404)	0,65	1,05	-37,7%	2.035	3.072	-33,8%
Grasas y aceites (15)	622,24	472,18	31,8%	245.164	248.015	-1,1%
Grasa de cerdo de ave (1501)	2,31	1,28	80,5%	1.744	904	93,0%
Grasas de bovino, ovino o caprino (1502)	0,43	0,38	14,1%	327	481	-32,0%
Estearina solar y aceite de manteca de cerdo (1503)	0,00	0,01	-100,0%	0	3	-100,0%
Las demás grasas y aceites animales (1506)	0,32	12,85	-97,5%	289	9.878	-97,1%
Aceite de soja (1507)	52,97	42,82	23,7%	33.277	37.533	-11,3%
Aceite de cacahuete (1508)	0,08	0,08	-5,4%	21	26	-20,4%
Aceite de oliva (1509+1510)	347,65	284,31	22,3%	94.951	91.529	3,7%
Aceite de palma (1511)	22,28	6,73	231,2%	17.190	5.575	208,3%
Aceites de girasol (1512)	78,17	25,98	200,9%	36.281	19.867	82,6%
Aceites de coco, de almendra o de babasú (1513)	5,19	3,51	47,8%	1.999	1.928	3,7%
Aceites de nabo, colza o mostaza (1514)	10,49	3,77	178,4%	5.180	2.879	79,9%
Las demás grasas y aceites vegetales fijos (1515)	22,24	14,92	49,0%	5.846	5.057	15,6%
Grasas y aceites parcial o totalmente hidrogenados (1516)	11,95	6,96	71,8%	3.966	3.418	16,0%
Margarina y mezclas alimenticias de grasas o de aceites (1517)	29,09	17,64	64,9%	12.023	11.636	3,3%
Grasas y aceites cocidos, oxidados, deshidratados...etc. (1518)	30,23	46,93	-35,6%	19.478	41.356	-52,9%
Glicerol en bruto (1520)	7,81	3,44	126,9%	11.866	14.097	-15,8%

Exportación	Valor (Mill €)		Var. (%) Julio 2022/2021	Volumen (T)		Var. (%) Julio 2022/2021
	Julio 2022	Julio 2021		Julio 2022	Julio 2021	
Ceras vegetales, de abejas u otros insectos (1521)	0,30	0,09	244,3%	54	13	305,6%
Degrás, residuos del tratamiento de las grasas o ceras (1522)	0,70	0,48	44,2%	666	1.834	-63,7%
Conservas de carnes y pescados, crustáceos y moluscos (16)	185,41	182,21	1,8%	32.506	37.160	-12,5%
Embutidos de carne, despojos o sangre (1601)	51,68	48,03	7,6%	7.801	7.868	-0,9%
Las demás preparaciones y conservas de carne (1602)	27,83	21,70	28,3%	7.235	7.516	-3,7%
Extractos y jugos de carnes, pescados, crustáceos o moluscos (1603)	1,02	0,70	46,8%	150	93	60,4%
Preparaciones y conservas de pescado, caviar y sus sucedáneos (1604)	78,19	85,98	-9,1%	11.833	16.031	-26,2%
Conservas de crustáceos y moluscos (1605)	26,69	25,81	3,4%	5.488	5.652	-2,9%
Azúcares y artículos de confitería (17)	76,70	70,08	9,4%	31.076	39.627	-21,6%
Azúcar de caña o remolacha (1701)	3,53	3,84	-7,9%	4.012	5.852	-31,4%
Los demás azúcares, (lactosa, maltosa, glucosa y fructosa) (1702)	4,57	10,23	-55,3%	4.840	13.172	-63,3%
Melaza de la extracción o refinado del azúcar (1703)	0,13	1,17	-88,4%	225	791	-71,6%
Artículos de confitería sin cacao (1704)	68,46	54,86	24,8%	21.999	19.813	11,0%
Cacao y sus preparaciones (18)	70,80	60,72	16,6%	19.680	18.279	7,7%
Cacao en grano entero, partido, crudo o tostado (1801)	0,04	0,00	1493,3%	31	0	11001,1%
Cáscara, películas y demás residuos de cacao (1802)	0,14	0,00	4777,1%	885	23	3741,3%
Pasta de cacao (1803)	2,36	2,55	-7,5%	680	824	-17,4%
Manteca, grasa y aceite de cacao (1804)	2,80	3,34	-16,3%	667	778	-14,3%
Cacao en polvo sin azucarar ni edulcorar (1805)	16,83	15,67	7,4%	6.579	7.214	-8,8%
Chocolate y demás preparaciones alimenticias que contengan cacao (1806)	48,64	39,15	24,2%	10.838	9.440	14,8%
Preparaciones a base de cereales, harina, almidón, fécula o leche (19)	207,38	173,31	19,7%	81.854	82.317	-0,6%
Extracto de malta y preparaciones alimenticias de harina, sémola, almidón o fécula (1901)	26,20	20,33	28,9%	9.895	8.628	14,7%
Pastas alimenticias incluso cocidas o rellenas (1902)	17,42	13,35	30,4%	11.540	12.812	-9,9%
Tapioca y sus sucedáneos con fécula, en copos, grumos o granos (1903)	0,10	0,04	150,2%	15	8	97,1%
Productos a base de cereales obtenidos por insuflado o tostado (1904)	34,66	30,24	14,6%	11.420	11.032	3,5%
Productos de panadería, pastelería o galletería (1905)	129,01	109,36	18,0%	48.985	49.837	-1,7%
Conservas de legumbres, hortalizas o frutas (20)	327,67	292,02	12,2%	240.232	248.390	-3,3%
Legumbres, hortalizas, frutos conservados en vinagre (2001)	10,53	7,18	46,6%	4.594	3.561	29,0%
Tomates preparados o conservados (2002)	33,31	27,03	23,2%	38.512	33.656	14,4%
Setas y trufas preparadas o conservadas (2003)	4,33	6,33	-31,6%	2.396	4.017	-40,4%
Las demás legumbres y hortalizas preparadas o conservadas congeladas (2004)	9,80	8,00	22,4%	5.986	5.947	0,6%
Las demás legumbres y hortalizas, preparadas o conservadas sin congelar (2005)	110,75	103,07	7,4%	64.739	73.169	-11,5%
Hortalizas y frutas confitados con azúcar (2006)	0,53	0,68	-22,4%	190	326	-41,8%
Compotas, jaleas y mermeladas, purés de frutas (2007)	24,62	20,62	19,4%	10.416	12.508	-16,7%
Frutos conservados de otro modo (2008)	45,81	42,37	8,1%	22.009	25.882	-15,0%
Jugos de frutas (2009)	88,01	76,73	14,7%	91.390	89.323	2,3%
Preparaciones alimenticias diversas (21)	229,74	195,06	17,8%	74.421	72.110	3,2%
Extractos, esencias y concentrados de café, té o yerba mate (2101)	52,49	37,93	38,4%	17.821	14.931	19,4%
Levaduras (2102)	2,51	3,89	-35,6%	1.422	1.698	-16,3%

Exportación	Valor (Mill €)		Var. (%) Julio 2022/2021	Volumen (T)		Var. (%) Julio 2022/2021
	Julio 2022	Julio 2021		Julio 2022	Julio 2021	
Preparaciones para salsas y salsas preparadas (2103)	39,75	33,06	20,3%	21.752	21.397	1,7%
Preparaciones para sopas, potajes o caldos (2104)	15,26	13,55	12,6%	6.888	6.908	-0,3%
Helados y productos similares incluso con cacao (2105)	27,82	24,74	12,5%	7.080	7.446	-4,9%
Preparaciones alimenticias no comprendidas en otras partidas (2106)	91,91	81,90	12,2%	19.458	19.729	-1,4%
Bebidas (22)	501,31	462,52	8,4%	364.174	406.681	-10,5%
Agua (2201)	7,93	6,62	19,9%	21.201	20.162	5,2%
Bebidas refrescantes (2202)	44,72	40,87	9,4%	55.494	65.139	-14,8%
Cerveza (2203)	23,48	27,12	-13,4%	26.619	31.402	-15,2%
Vino (2204)	266,27	263,01	1,2%	189.765	224.797	-15,6%
Vermut (2205)	10,28	8,12	26,6%	9.004	7.445	20,9%
Las demás bebidas fermentadas (2206)	2,91	3,38	-14,0%	2.012	2.609	-22,9%
Bebidas espirituosas con grado alcohólico volumétrico superior o igual al 80%vol. (2207)	42,43	20,90	103,0%	28.492	21.285	33,9%
Bebidas espirituosas con grado alcohólico volumétrico inferior al 80%vol. (2208)	98,50	88,00	11,9%	26.306	26.724	-1,6%
Vinagre comestible y sucedáneos comestibles del vinagre (2209)	4,79	4,50	6,4%	5.280	7.117	-25,8%
Subproductos de las industrias alimentarias y piensos (23)	129,87	113,61	14,3%	121.444	148.646	-18,3%
Harina, polvo y pellets de carne, despojos o pescados (2301)	23,43	20,28	15,5%	23.230	24.934	-6,8%
Salvados, moyuelos y demás residuos del tratamiento de cereales (2302)	1,43	1,19	20,3%	3.198	4.161	-23,1%
Residuos de la industria del almidón y similares (2303)	2,39	2,69	-11,2%	4.369	5.346	-18,3%
Tortas y residuos sólidos de la extracción de aceite de soja (2304)	8,30	7,90	5,0%	17.091	22.738	-24,8%
Tortas y residuos sólidos de la extracción de aceite de cacahuete (2305)	0,01	0,00	--	23	0	--
Tortas y residuos sólidos de la extracción de aceites vegetales (2306)	4,17	4,04	3,2%	8.928	15.220	-41,3%
Lías o heces de vino (2307)	0,21	0,17	20,7%	138	198	-30,2%
Materias vegetales, desperdicios, residuos y subproductos vegetales (2308)	0,80	0,59	36,4%	2.369	2.372	-0,1%
Preparaciones para la alimentación animal (2309)	89,12	76,74	16,1%	62.097	73.676	-15,7%
Partidas no alimentarias	125,64	101,34	24,0%	37.143	30.716	20,9%
Tabaco en rama o sin elaborar (2401)	16,11	15,13	6,5%	4.780	5.079	-5,9%
Manitol (290543)+D-glucitol (290544)+Glicerol (290545)	1,06	0,71	48,6%	825	892	-7,5%
Aceites esenciales (3301)	13,28	13,65	-2,7%	595	602	-1,2%
Mezclas de sustancias odoríferas utilizadas en las industrias alimentarias o de bebidas (330210)	31,45	30,71	2,4%	2.255	2.480	-9,1%
Caseína, caseinatos y demás derivados (3501)	1,71	1,63	4,8%	453	272	66,3%
Albúminas (3502)	2,03	1,59	27,7%	792	1.160	-31,8%
Gelatinas (3503)	4,16	3,47	19,8%	748	939	-20,4%
Peptonas y sus derivados (3504)	13,41	8,38	60,0%	1.688	1.785	-5,5%
Dextrina y demás almidones (3505)	1,21	0,77	58,2%	968	737	31,2%
Aprestos a base de materias amiláceas (380910)	0,63	0,46	36,3%	330	329	0,3%
Ácidos grasos monocarboxílicos industriales (3823)	26,60	12,61	110,9%	16.912	10.315	64,0%
Sorbitol (382460)	0,10	0,03	256,8%	58	20	186,0%
Cueros y pieles, en bruto, de bovino o de equino (4101)	7,76	7,25	7,1%	5.187	4.538	14,3%

Exportación	Valor (Mill €)		Var. (%) Julio 2022/2021	Volumen (T)		Var. (%) Julio 2022/2021
	Julio 2022	Julio 2021		Julio 2022	Julio 2021	
Pielés en bruto de ovino frescas o saladas, secas o encaladas (4102)	5,29	2,83	86,7%	962	658	46,2%
Los demás cueros y pieles en bruto (4103)	0,72	0,97	-25,7%	570	637	-10,4%
Peletería en bruto (4301)	0,12	1,15	-89,1%	19	272	-93,0%
Capullos de seda devanables (5001)	0,00	--	--	0	--	--
Seda cruda sin torcer (5002)	--	0,00	--	--	0	--
Desperdicios de seda (5003)	--	--	--	--	--	--
Lana sin cardar ni peinar (5101)	1,13	1,28	-11,8%	687	915	-25,0%
Pelo fino u ordinario sin cardar ni peinar (5102)	0,17	0,23	-26,0%	3	4	-28,2%
Desperdicios de lana o de pelo fino u ordinario (5103)	0,00	0,00	--	2	0	--
Hilachas de lana o de pelo fino u ordinario (5104)	--	--	--	--	--	--
Lana y pelo fino u ordinario, cardados o peinados (5105)	0,69	0,12	457,7%	148	28	425,3%
Algodón sin cardar ni peinar (5201)	0,98	4,07	-76,0%	340	3.335	-89,8%
Desperdicios de algodón (5202)	0,40	0,92	-56,2%	468	936	-50,1%
Algodón cardado o peinado (5203)	0,04	0,13	-70,7%	22	30	-26,3%
Lino en bruto o trabajado (5301)	0,00	0,00	12,1%	1	0	136,2%
Cáñamo en bruto o trabajado (5302)	0,03	0,09	-63,2%	19	11	80,3%
Yute y demás fibras textiles del líber (5303)	0,01	0,02	-62,2%	2	31	-94,0%
Coco, abacá , ramio y demás fibras textiles (5305)	0,51	0,60	-15,1%	434	666	-34,8%

Importación	Valor (Mill €)		Var. (%) Julio 2022/2021	Volumen (T)		Var. (%) Julio 2022/2021
	Julio 2022	Julio 2021		Julio 2022	Julio 2021	
Animales Vivos (01)	46,61	42,96	8,5%	15.845	14.987	5,7%
Caballos, asnos, mulos y burdéganos vivos (0101)	0,91	0,27	240,6%	117	55	111,3%
Animales vivos de la especie bovina (0102)	17,06	15,94	7,1%	4.781	5.274	-9,3%
Animales vivos de la especie porcina (0103)	20,28	15,40	31,7%	10.019	8.413	19,1%
Animales vivos de las especies ovina o caprina (0104)	0,07	0,21	-68,4%	26	53	-51,4%
Gallos, gallinas, patos, gansos (0105)	3,03	4,73	-35,8%	579	841	-31,1%
Los demás animales vivos (0106)	5,26	6,43	-18,2%	322	350	-8,0%
Carne y despojos comestibles (02)	154,01	105,91	45,4%	37.623	36.879	2,0%
Carne de bovino, fresca o refrigerada (0201)	53,63	42,78	25,4%	6.023	6.682	-9,9%
Carne de bovino congelada (0202)	16,04	9,94	61,4%	2.536	2.633	-3,7%
Carne de porcino, fresca, refrigerada o congelada (0203)	21,25	15,67	35,7%	9.535	9.264	2,9%
Carne de ovino o caprino, fresca, refrigerada o congelada (0204)	2,67	1,06	152,1%	337	207	63,1%
Carne de animales de las especies caballar, asnal o mular, fresca o refrigerada (0205)	0,03	0,12	-71,4%	16	28	-44,2%
Despojos comestibles de animales de las especies bovina, porcina, ovina, caprina (0206)	4,53	3,00	51,1%	2.472	2.704	-8,6%
Carne y despojos comestibles de aves (0207)	43,26	21,91	97,5%	12.623	9.351	35,0%
Las demás carnes y despojos comestibles, frescos, refrigerados o congelados (0208)	0,75	0,59	27,0%	244	215	13,5%
Tocino sin partes magras y grasas de cerdo o de ave (0209)	1,48	2,11	-29,9%	1.360	2.649	-48,7%
Carne y despojos comestibles, salados o en salmuera, secos o ahumados (0210)	10,36	8,74	18,5%	2.477	3.147	-21,3%
Pescados y crustáceos, moluscos (03)	597,90	518,07	15,4%	123.443	125.641	-1,7%
Peces vivos (0301)	7,58	4,15	82,4%	1.217	694	75,2%
Pescado fresco o refrigerado (0302)	113,61	106,42	6,8%	19.760	20.735	-4,7%
Pescado congelado (0303)	75,17	56,51	33,0%	31.897	32.575	-2,1%
Filetes y demás carne de pescado frescos, refrigerados o congelados (0304)	86,44	73,74	17,2%	15.347	16.534	-7,2%
Pescado seco, salado o en salmuera y ahumado (0305)	13,46	12,42	8,4%	1.728	2.016	-14,3%
Crustáceos (0306)	125,07	111,09	12,6%	15.789	15.563	1,5%
Moluscos (0307)	176,27	153,51	14,8%	37.669	37.448	0,6%
Invertebrados acuáticos (excluidos Crustáceos y Moluscos) (0308)	0,30	0,22	34,0%	38	76	-50,8%
Leche y productos lácteos, huevos y miel (04)	235,59	171,82	37,1%	71.566	74.557	-4,0%
Leche y nata sin concentrar (0401)	9,25	11,78	-21,5%	11.891	18.267	-34,9%
Leche y nata concentradas (0402)	23,95	16,50	45,2%	6.701	6.772	-1,0%
Leches fermentadas (0403)	20,50	14,72	39,3%	12.955	11.394	13,7%
Lactosuero (0404)	10,68	8,92	19,7%	4.918	4.791	2,7%

Importación	Valor (Mill €)		Var. (%) Julio 2022/2021	Volumen (T)		Var. (%) Julio 2022/2021
	Julio 2022	Julio 2021		Julio 2022	Julio 2021	
Mantequilla y demás materias grasas de la leche (0405)	15,49	7,81	98,3%	2.414	1.749	38,1%
Quesos y requesón (0406)	137,35	100,93	36,1%	26.076	26.395	-1,2%
Huevos de ave con cascarrón frescos, conservados o cocidos (0407)	5,40	4,66	15,9%	1.707	2.271	-24,8%
Huevos de ave sin cascara y yemas de huevo (0408)	5,72	2,51	127,5%	2.080	1.497	38,9%
Miel natural (0409)	6,98	3,29	111,8%	2.811	1.372	104,9%
Insectos y demás productos comestibles de origen animal no comprendidos en otras partidas (0410)	0,27	0,68	-60,5%	12	49	-75,3%
Los demás productos de origen animal no comprendidos en otros capítulos (05)	32,48	23,29	39,5%	11.497	12.920	-11,0%
Cabello en bruto (0501)	0,00	0,00	-51,0%	0	0	-76,9%
Cerdas de jabalí o de cerdo (0502)	0,39	0,28	41,2%	13	21	-37,5%
Tripas, vejigas y estómagos de animales (0504)	16,11	14,14	14,0%	2.954	2.741	7,8%
Piel y otras partes de aves con las plumas o con el plumón (0505)	3,02	3,68	-17,9%	1.739	1.687	3,1%
Huesos y núcleos córneos (0506)	0,31	0,19	59,7%	350	227	54,3%
Marfil, concha de tortuga, ballenas de mamíferos marinos (0507)	0,00	0,01	-76,5%	0	7	-99,0%
Coral y materias similares (0508)	0,19	0,02	757,6%	69	53	29,1%
Ámbar gris, castóreo, algalia y almizcle (0510)	0,77	0,03	2401,4%	60	48	24,9%
Productos de origen animal no comprendidos en otras partidas (0511)	11,68	4,93	136,9%	6.312	8.136	-22,4%
Plantas vivas y productos de la floricultura (06)	23,20	18,42	26,0%	5.511	4.919	12,0%
Bulbos, cebollas, tubérculos, raíces tuberosas, garras y rizomas (0601)	1,31	1,31	-0,4%	325	337	-3,6%
Las demás plantas vivas, esquejes, estaquillas e injertos (0602)	11,35	9,78	16,0%	3.214	3.431	-6,3%
Flores y capullos, cortados para ramos o adornos (0603)	9,23	6,45	43,0%	1.280	1.038	23,3%
Follaje, hojas, ramas y demás partes de plantas (0604)	1,31	0,87	51,2%	692	113	513,5%
Legumbres y hortalizas (07)	108,66	75,92	43,1%	132.819	89.673	48,1%
Patatas frescas o refrigeradas (0701)	8,91	4,28	108,1%	28.001	16.106	73,9%
Tomates frescos o refrigerados (0702)	19,12	12,81	49,3%	19.257	14.597	31,9%
Cebollas, chalotes, ajos, puerros frescos o refrigerados (0703)	1,94	1,76	9,9%	2.226	1.882	18,3%
Coles, coliflores, coles rizadas, colinabos y similares (0704)	1,18	0,88	33,1%	1.575	1.175	34,0%
Lechugas y achicorias (0705)	3,97	3,64	9,2%	3.161	3.262	-3,1%
Zanahorias, nabos, remolachas para ensalada (0706)	0,54	0,77	-30,6%	1.562	2.611	-40,2%
Pepinos y pepinillos frescos o refrigerados (0707)	0,65	0,09	600,1%	671	134	401,5%
Legumbres, incluso desvainadas, frescas o refrigeradas (0708)	8,86	6,60	34,4%	15.697	8.561	83,4%
Las demás hortalizas frescas o refrigeradas (0709)	17,10	13,27	28,9%	10.441	7.460	40,0%
Legumbres y hortalizas, incluso cocidas con agua o vapor, congeladas (0710)	19,40	13,75	41,1%	18.137	13.293	36,4%
Legumbres y hortalizas conservadas provisionalmente (0711)	3,85	3,64	5,7%	3.837	4.470	-14,2%
Legumbres y hortalizas secas, incluso en trozos o en rodajas o trituradas (0712)	4,68	3,43	36,3%	2.462	2.352	4,7%
Leguminosas grano (0713)	15,01	7,76	93,4%	22.752	9.686	134,9%
Raíces de mandioca (yuca), arrurruz o salep, batatas (0714)	3,45	3,23	6,9%	3.040	4.083	-25,6%

Importación	Valor (Mill €)		Var. (%) Julio 2022/2021	Volumen (T)		Var. (%) Julio 2022/2021
	Julio 2022	Julio 2021		Julio 2022	Julio 2021	
Frutas y frutos (08)	288,38	217,05	32,9%	182.046	166.941	9,0%
Cocos, nueces del Brasil y nueces de cajuil (0801)	12,24	9,46	29,5%	3.034	2.651	14,5%
Los demás frutos de cáscara frescos o secos (0802)	95,88	53,77	78,3%	19.615	11.733	67,2%
Bananas o plátanos frescos o secos (0803)	21,01	20,35	3,2%	32.735	36.779	-11,0%
Dátiles, higos, piñas, aguacates, guayabas y mangos (0804)	51,90	53,38	-2,8%	40.802	42.077	-3,0%
Cítricos (0805)	23,84	16,35	45,8%	25.330	22.998	10,1%
Uvas y pasas (0806)	5,98	4,64	29,1%	3.130	2.477	26,3%
Melones, sandías y papayas frescos (0807)	5,31	4,80	10,5%	9.849	9.086	8,4%
Frutas de pepita (0808)	14,11	14,76	-4,4%	16.758	15.388	8,9%
Frutas de hueso (0809)	6,72	3,57	88,5%	5.779	3.496	65,3%
Frutos rojos, kiwis y caquis (0810)	36,99	27,71	33,5%	19.527	15.956	22,4%
Frutos congelados (0811)	5,94	4,46	33,0%	2.575	2.402	7,2%
Frutos conservados provisionalmente (0812)	0,73	0,27	166,7%	324	141	129,5%
Frutos secos (excl. 0801 a 0806) mezclas de frutos secos (0813)	7,18	3,29	118,0%	2.142	1.476	45,1%
Cortezas de cítricos, melones y sandías frescas o congeladas (0814)	0,54	0,24	127,7%	448	282	59,0%
Café, te, yerba mate y especias (09)	146,50	105,25	39,2%	42.050	43.441	-3,2%
Café (0901)	118,73	79,24	49,8%	33.293	32.545	2,3%
Té (0902)	3,39	3,66	-7,5%	464	698	-33,5%
Yerba mate (0903)	0,59	0,59	0,2%	207	226	-8,2%
Pimienta (0904)	15,80	14,37	10,0%	6.353	7.671	-17,2%
Vainilla (0905)	0,11	0,57	-80,8%	1	5	-76,8%
Canela y flores de canelero (0906)	1,09	0,87	25,6%	294	204	44,4%
Clavo (0907)	0,39	0,27	43,0%	47	53	-11,5%
Nuez moscada, macis, amomos y cardamomos (0809)	0,60	0,32	86,1%	104	36	190,1%
Semillas de anís, badiana, hinojo, cilantro, comino, alcaravea y bayas de enebro (0909)	1,30	1,26	3,2%	332	576	-42,4%
Jengibre, azafrán, cúrcuma, tomillo, hojas de laurel, curry y demás especias (0910)	4,50	4,10	9,9%	955	1.428	-33,1%
Cereales (10)	301,18	204,41	47,3%	841.579	951.136	-11,5%
Trigo (1001)	68,99	58,64	17,7%	169.145	256.492	-34,1%
Centeno (1002)	0,79	2,25	-65,0%	2.281	11.574	-80,3%
Cebada (1003)	11,65	15,78	-26,2%	34.078	78.010	-56,3%
Avena (1004)	3,73	2,03	83,5%	9.897	7.097	39,4%
Maíz (1005)	188,13	113,92	65,2%	578.348	575.363	0,5%
Arroz (1006)	21,20	9,74	117,7%	31.820	18.154	75,3%
Sorgo para grano (1007)	2,21	0,56	293,1%	6.201	2.105	194,7%
Alforfón, mijo y alpiste (1008)	4,47	1,50	198,6%	9.809	2.341	318,9%
Productos de la molinería, Malta, Almidón y fécula (11)	27,17	19,62	38,5%	40.448	35.343	14,4%
Harina de trigo y de morcajo (1101)	5,20	3,42	52,1%	8.597	7.295	17,8%
Harina de cereales (1102)	3,66	3,41	7,4%	6.274	6.892	-9,0%
Grañones, sémola y pellets de cereales (1103)	2,84	1,49	90,8%	7.623	5.147	48,1%

Importación	Valor (Mill €)		Var. (%)	Volumen (T)		Var. (%)
	Julio 2022	Julio 2021	Julio 2022/2021	Julio 2022	Julio 2021	Julio 2022/2021
Granos de cereales trabajados de otra forma (1104)	2,15	1,78	20,6%	2.311	2.300	0,5%
Harina, sémola, polvo, copos, gránulos y pellets de patatas (1105)	1,79	1,38	29,3%	1.730	1.895	-8,7%
Harina, sémola y polvo de las legumbres secas de la partida 0713 (1106)	0,50	0,51	-2,8%	215	280	-23,2%
Malta (1107)	1,79	1,17	53,4%	3.074	2.426	26,7%
Almidón y fécula (1108)	7,01	4,87	43,8%	7.965	7.908	0,7%
Gluten de trigo (1109)	2,24	1,59	41,0%	2.659	1.199	121,7%
Semillas oleaginosas y plantas industriales (12)	321,50	240,40	33,7%	398.507	352.703	13,0%
Habas de soja (1201)	228,35	160,15	42,6%	350.981	315.754	11,2%
Cacahuets crudos (1202)	7,66	4,79	59,9%	4.820	3.302	46,0%
Semilla de lino (1204)	0,65	0,53	22,8%	472	568	-16,8%
Semilla de nabo o de colza (1205)	1,67	1,71	-2,1%	1.258	1.756	-28,4%
Semilla de girasol (1206)	20,28	13,11	54,7%	19.726	16.511	19,5%
Las demás semillas y frutos oleaginosos (1207)	5,17	4,68	10,6%	2.439	3.127	-22,0%
Harina de semillas o de frutos oleaginosos (1208)	2,35	1,67	40,5%	5.952	3.753	58,6%
Semillas, frutos y esporas para siembra (1209)	31,57	34,94	-9,6%	2.360	1.291	82,8%
Conos de lúpulo frescos o secos (1210)	0,70	0,89	-20,9%	34	75	-55,2%
Plantas, semillas y frutos utilizadas en perfumería, medicina o insecticidas (1211)	7,72	5,81	32,9%	2.068	2.094	-1,2%
Algarrobas, algas, remolacha azucarera y caña de azúcar, frescas o refrigeradas (1212)	14,22	11,61	22,5%	3.438	2.625	31,0%
Paja y cascabillo de cereales (1213)	0,15	0,16	-6,5%	867	795	9,0%
Forrajes (1214)	1,00	0,36	177,0%	4.092	1.053	288,4%
Gomas, resinas y demás jugos y extractos vegetales (13)	26,72	19,02	40,5%	2.471	2.018	22,5%
Materias trenzables y demás productos de origen vegetal (14)	3,66	5,32	-31,2%	3.766	10.649	-64,6%
Materias vegetales de las especias utilizadas en cestería o espartería (1401)	1,65	1,06	55,5%	1.149	631	82,3%
Productos vegetales no comprendidos en otras partidas (1404)	2,01	4,26	-52,8%	2.616	10.018	-73,9%
Grasas y aceites (15)	524,48	422,80	24,0%	296.560	380.775	-22,1%
Grasa de cerdo de ave (1501)	6,52	5,73	13,9%	4.196	5.713	-26,5%
Grasas de bovino, ovino o caprino (1502)	5,00	7,21	-30,6%	3.313	6.543	-49,4%
Estearina solar y aceite de manteca de cerdo (1503)	0,00	0,03	-80,7%	1	26	-94,6%
Grasas y aceites de pescado o mamíferos marinos (1504)	5,72	3,62	58,0%	2.502	2.557	-2,2%
Grasa de lana (1505)	0,16	0,44	-63,3%	22	47	-53,0%
Las demás grasas y aceites animales (1506)	2,88	2,38	21,0%	1.911	2.478	-22,9%
Aceite de soja (1507)	7,06	37,70	-81,3%	4.131	30.642	-86,5%
Aceite de cacahuete (1508)	0,11	0,14	-22,6%	43	61	-29,2%
Aceite de oliva (1509+1510)	43,55	35,68	22,0%	15.525,54	16.940,24	-8,4%
Aceite de palma (1511)	112,02	144,51	-22,5%	77.449	158.912	-51,3%

Importación	Valor (Mill €)		Var. (%)	Volumen (T)		Var. (%)
	Julio 2022	Julio 2021	Julio 2022/2021	Julio 2022	Julio 2021	Julio 2022/2021
Aceites de girasol (1512)	154,52	80,45	92,1%	77.539	68.507	13,2%
Aceites de coco, de almendra o de babasú (1513)	19,31	11,27	71,4%	8.900	8.085	10,1%
Aceites de nabo, colza o mostaza (1514)	7,79	5,28	47,5%	3.815	4.628	-17,6%
Las demás grasas y aceites vegetales fijos (1515)	15,40	13,31	15,7%	6.993	5.126	36,4%
Grasas y aceites parcial o totalmente hidrogenados (1516)	4,02	7,34	-45,3%	1.302	5.225	-75,1%
Margarina y mezclas alimenticias de grasas o de aceites (1517)	12,09	8,30	45,7%	4.962	5.269	-5,8%
Grasas y aceites cocidos, oxidados, deshidratados...etc. (1518)	117,58	51,79	127,0%	74.670	50.173	48,8%
Glicerol en bruto (1520)	0,74	0,57	29,5%	661	1.378	-52,0%
Ceras vegetales, de abejas u otros insectos (1521)	0,74	0,63	17,5%	130	135	-3,7%
Degrás, residuos del tratamiento de las grasas o ceras (1522)	9,26	6,42	44,2%	8.496	8.329	2,0%
Conservas de carnes y pescados, crustáceos y moluscos (16)	149,39	119,11	25,4%	31.002	29.666	4,5%
Embutidos de carne, despojos o sangre (1601)	8,52	7,61	11,9%	2.186	1.818	20,3%
Las demás preparaciones y conservas de carne (1602)	24,46	17,75	37,8%	6.234	5.069	23,0%
Extractos y jugos de carnes, pescados, crustáceos o moluscos (1603)	0,12	0,33	-63,6%	8	35	-76,8%
Preparaciones y conservas de pescado, caviar y sus sucedáneos (1604)	96,48	75,07	28,5%	17.817	18.286	-2,6%
Conservas de crustáceos y moluscos (1605)	19,81	18,35	7,9%	4.756	4.458	6,7%
Azúcares y artículos de confitería (17)	70,84	57,08	24,1%	90.371	109.547	-17,5%
Azúcar de caña o remolacha (1701)	37,67	28,95	30,1%	63.718	58.875	8,2%
Los demás azúcares, (lactosa, maltosa, glucosa y fructosa) (1702)	17,07	12,94	31,9%	16.442	14.347	14,6%
Melaza de la extracción o refinado del azúcar (1703)	1,91	5,02	-61,9%	6.776	33.264	-79,6%
Artículos de confitería sin cacao (1704)	14,19	10,17	39,6%	3.435	3.062	12,2%
Cacao y sus preparaciones (18)	82,25	92,11	-10,7%	26.870	34.214	-21,5%
Cacao en grano entero, partido, crudo o tostado (1801)	13,98	26,40	-47,1%	6.116	11.664	-47,6%
Cáscara, películas y demás residuos de cacao (1802)	0,00	0,00	-100,0%	0	0	-100,0%
Pasta de cacao (1803)	16,11	14,78	9,0%	7.211	7.996	-9,8%
Manteca, grasa y aceite de cacao (1804)	2,54	3,49	-27,0%	605	1.153	-47,5%
Cacao en polvo sin azucarar ni edulcorar (1805)	2,41	4,34	-44,5%	784	1.628	-51,9%
Chocolate y demás preparaciones alimenticias que contengan cacao (1806)	47,20	43,10	9,5%	12.155	11.773	3,2%
Preparaciones a base de cereales, harina, almidón, fécula o leche (19)	1.532,29	1.409,87	8,7%	746.883	701.043	6,5%
Extracto de malta y preparaciones alimenticias de harina, sémola, almidón o fécula (1901)	29,31	20,90	40,2%	13.442	10.354	29,8%
Pastas alimenticias incluso cocidas o rellenas (1902)	23,26	17,71	31,3%	10.039	8.658	16,0%
Tapioca y sus sucedáneos con fécula, en copos, grumos o granos (1903)	0,40	0,16	151,3%	156	82	91,5%
Productos a base de cereales obtenidos por insuflado o tostado (1904)	12,62	12,83	-1,6%	5.229	6.232	-16,1%
Productos de panadería, pastelería o galletería (1905)	71,04	59,71	19,0%	25.675	24.117	6,5%
Conservas de legumbres, hortalizas o frutas (20)	129,17	105,80	22,1%	83.474	83.559	-0,1%
Legumbres, hortalizas, frutos conservados en vinagre (2001)	3,08	3,27	-5,7%	2.106	2.988	-29,5%
Tomates preparados o conservados (2002)	7,97	9,20	-13,4%	8.046	12.224	-34,2%
Setas y trufas preparadas o conservadas (2003)	0,54	0,63	-14,4%	239	197	21,4%
Las demás legumbres y hortalizas preparadas o conservadas congeladas (2004)	20,35	16,04	26,9%	20.661	19.988	3,4%

Importación	Valor (Mill €)		Var. (%) Julio 2022/2021	Volumen (T)		Var. (%) Julio 2022/2021
	Julio 2022	Julio 2021		Julio 2022	Julio 2021	
Las demás legumbres y hortalizas, preparadas o conservadas sin congelar (2005)	28,94	23,50	23,2%	12.519	13.968	-10,4%
Hortalizas y frutas confitados con azúcar (2006)	0,27	0,28	-4,8%	69	100	-30,9%
Compotas, jaleas y mermeladas, purés de frutas (2007)	8,03	6,23	28,8%	4.334	3.518	23,2%
Frutos conservados de otro modo (2008)	31,67	25,94	22,1%	15.299	13.584	12,6%
Jugos de frutas (2009)	28,32	20,71	36,7%	20.200	16.993	18,9%
Preparaciones alimenticias diversas (21)	151,24	144,84	4,4%	42.408	44.510	-4,7%
Extractos, esencias y concentrados de café, té o yerba mate (2101)	10,37	9,78	6,0%	2.913	2.977	-2,2%
Levaduras (2102)	6,62	7,22	-8,4%	1.841	2.577	-28,6%
Preparaciones para salsas y salsas preparadas (2103)	20,59	17,93	14,9%	7.156	8.677	-17,5%
Preparaciones para sopas, potajes o caldos (2104)	3,32	2,37	40,1%	1.423	1.090	30,6%
Helados y productos similares incluso con cacao (2105)	29,23	27,66	5,7%	9.694	10.184	-4,8%
Preparaciones alimenticias no comprendidas en otras partidas (2106)	81,10	79,87	1,5%	19.382	19.005	2,0%
Bebidas (22)	227,50	180,17	26,3%	137.910	131.802	4,6%
Agua (2201)	3,99	3,14	27,4%	6.620	6.869	-3,6%
Bebidas refrescantes (2202)	32,51	27,74	17,2%	27.598	30.121	-8,4%
Cerveza (2203)	33,55	34,09	-1,6%	48.823	56.012	-12,8%
Vino (2204)	29,90	29,27	2,1%	9.149	10.247	-10,7%
Vermut (2205)	6,28	2,31	171,5%	2.290	902	153,9%
Bebidas espirituosas con grado alcohólico volumétrico inferior al 80%vol. (2208)	97,68	71,38	36,8%	21.845	15.608	40,0%
Vinagre comestible y sucedáneos comestibles del vinagre (2209)	2,21	1,73	27,7%	3.347	2.295	45,8%
Subproductos de las industrias alimentarias y piensos (23)	225,53	190,61	18,3%	367.658	400.494	-8,2%
Harina, polvo y pellets de carne, despojos o pescados (2301)	11,71	8,41	39,3%	10.138	10.419	-2,7%
Salvados, moyuelos y demás residuos del tratamiento de cereales (2302)	6,61	3,11	112,2%	22.028	13.098	68,2%
Residuos de la industria del almidón y similares (2303)	9,74	12,37	-21,3%	25.657	46.835	-45,2%
Tortas y residuos sólidos de la extracción de aceite de soja (2304)	107,35	90,28	18,9%	209.906	211.966	-1,0%
Tortas y residuos sólidos de la extracción de aceite de cacahuete (2305)	0,00	0,10	-100,0%	0	46	-100,0%
Tortas y residuos sólidos de la extracción de aceites vegetales (2306)	10,92	11,75	-7,0%	39.202	44.886	-12,7%
Lías o heces de vino (2307)	0,41	0,21	97,3%	651	354	84,2%
Materias vegetales, desperdicios, residuos y subproductos vegetales (2308)	5,33	5,79	-8,0%	18.498	31.391	-41,1%
Preparaciones para la alimentación animal (2309)	73,46	58,59	25,4%	41.579	41.500	0,2%
Partidas no alimentarias	182,57	136,67	33,6%	49.877	49.626	0,5%
Tabaco en rama o sin elaborar (2401)	4,98	2,07	140,8%	258	97	167,4%
Manitol (290543)+D-glucitol (290544)+Glicerol (290545)	11,01	4,57	140,9%	5.115	5.148	-0,6%
Aceites esenciales (3301)	16,94	15,30	10,8%	708	693	2,1%
Mezclas de sustancias odoríferas utilizadas en las industrias alimentarias o de bebidas (330210)	52,24	48,01	8,8%	2.748	2.529	8,6%
Caseína, caseinatos y demás derivados (3501)	12,05	7,93	51,8%	1.119	1.074	4,2%

Importación	Valor (Mill €)		Var. (%) Julio 2022/2021	Volumen (T)		Var. (%) Julio 2022/2021
	Julio 2022	Julio 2021		Julio 2022	Julio 2021	
Albúminas (3502)	4,89	4,91	-0,4%	479	726	-34,0%
Gelatinas (3503)	7,78	5,35	45,4%	1.239	1.327	-6,7%
Peptonas y sus derivados (3504)	8,99	5,78	55,6%	1.489	976	52,5%
Dextrina y demás almidones (3505)	8,85	7,30	21,2%	7.252	7.602	-4,6%
Aprestos a base de materias amiláceas (380910)	0,00	0,07	-99,5%	0	15	-99,5%
Ácidos grasos monocarboxílicos industriales (3823)	46,58	27,37	70,2%	25.183	23.893	5,4%
Sorbitol (382460)	2,25	1,63	38,3%	1.516	1.495	1,4%
Cueros y pieles, en bruto, de bovino o de equino (4101)	2,34	3,23	-27,7%	1.856	3.343	-44,5%
Pieles en bruto de ovino frescas o saladas, secas o encaladas (4102)	3,63	3,03	20,0%	866	553	56,6%
Los demás cueros y pieles en bruto (4103)	0,05	0,13	-59,0%	50	155	-67,4%
Peletería en bruto (4301)	0,00	0,00	--	0	0	--
Capullos de seda devanables (5001)	0,00	--	--	0	--	--
Seda cruda sin torcer (5002)	--	0,00	--	--	0	--
Desperdicios de seda (5003)	--	--	--	--	--	--
Lana sin cardar ni peinar (5101)	0,37	0,17	112,1%	166	210	-21,0%
Pelo fino u ordinario sin cardar ni peinar (5102)	0,00	0,06	-100,0%	0	0	-100,0%
Desperdicios de lana o de pelo fino u ordinario (5103)	0,00	0,09	-100,0%	0	17	-100,0%
Hilachas de lana o de pelo fino u ordinario (5104)	--	--	--	--	--	--
Lana y pelo fino u ordinario, cardados o peinados (5105)	1,24	1,25	-1,1%	252	243	3,8%
Algodón sin cardar ni peinar (5201)	0,82	0,49	67,2%	255	240	5,9%
Desperdicios de algodón (5202)	0,20	0,48	-58,4%	231	542	-57,5%
Algodón cardado o peinado (5203)	1,09	1,05	4,2%	723	893	-19,0%
Lino en bruto o trabajado (5301)	0,17	0,54	-68,5%	57	522	-89,1%
Cáñamo en bruto o trabajado (5302)	0,00	0,30	-100,0%	0	676	-100,0%
Yute y demás fibras textiles del líber (5303)	0,01	0,12	-90,5%	0	102	-99,9%
Coco, abacá , ramio y demás fibras textiles (5305)	0,00	2,22	-100,0%	0	2.713	-100,0%