

# ESTUDIO DEL MARGEN CONTINENTAL ESPAÑOL

## GOLFO DE VERA - ABANICO DE PALOMARES GV-06

De longitud  $-001^{\circ} 29'$  a  $-000^{\circ} 53'$  y latitud  $37^{\circ} 13'$  a  $36^{\circ} 51'$



ABANICO DE PALOMARES **GV-06**

BATIMETRÍA - NATURALEZA - PENDIENTES

### BATIMETRÍA

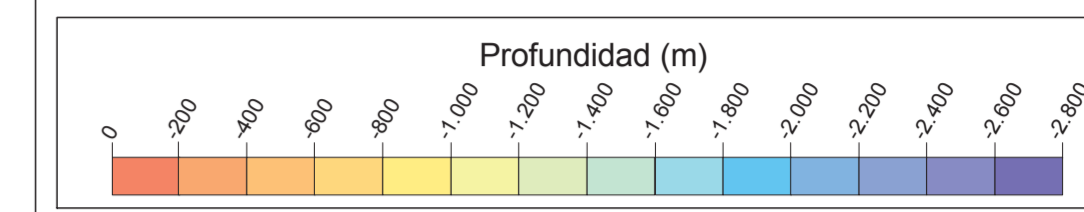

### NATURALEZA DEL FONDO

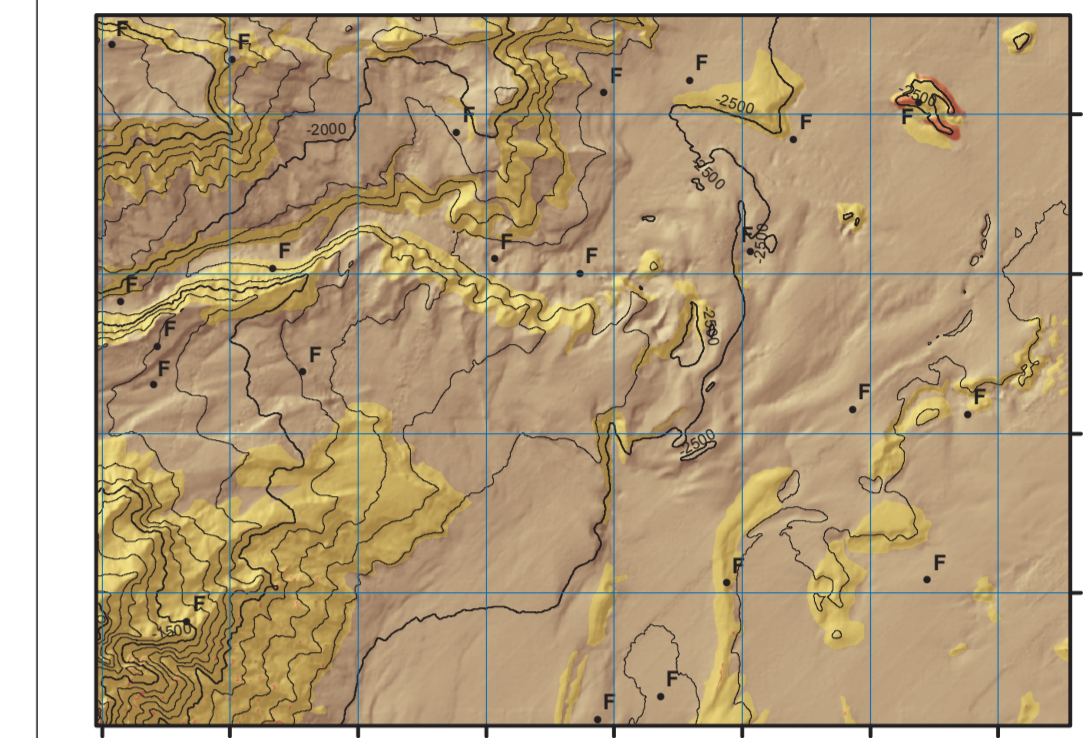

- |   |                                |
|---|--------------------------------|
| <span style="display:inline-block; width:10px; height:10px; background-color:orange; border:1px solid black;"></span> Roca                        | R = Roca                       |
| <span style="display:inline-block; width:10px; height:10px; background-color:yellow; border:1px solid black;"></span> Roca cubierta de sedimentos | AG = Arena gruesa              |
| <span style="display:inline-block; width:10px; height:10px; background-color:lightblue; border:1px solid black;"></span> Sedimentos finos - Fango | AMG = Arena media a gruesa     |
|   | AM = Arena media               |
|   | AFM = Arena fina a media       |
|   | AF = Arena fina                |
|   | F = Fango (Limos y/o arcillas) |

### MODELO 3D

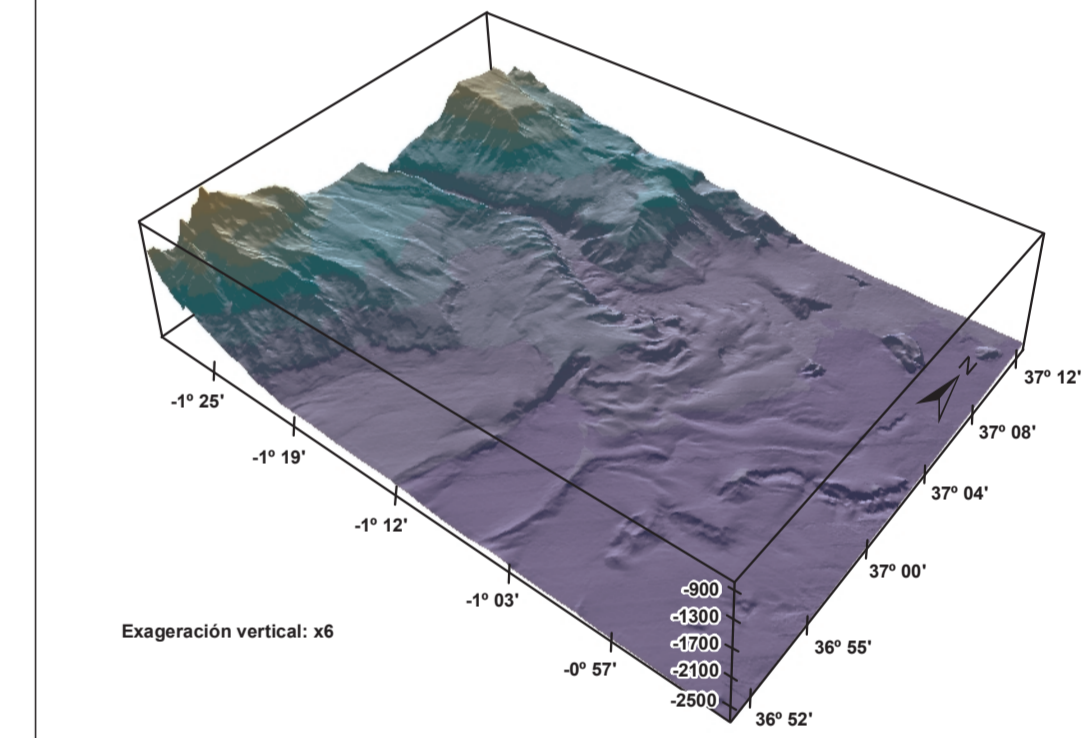

### MAPA DE PENDIENTES

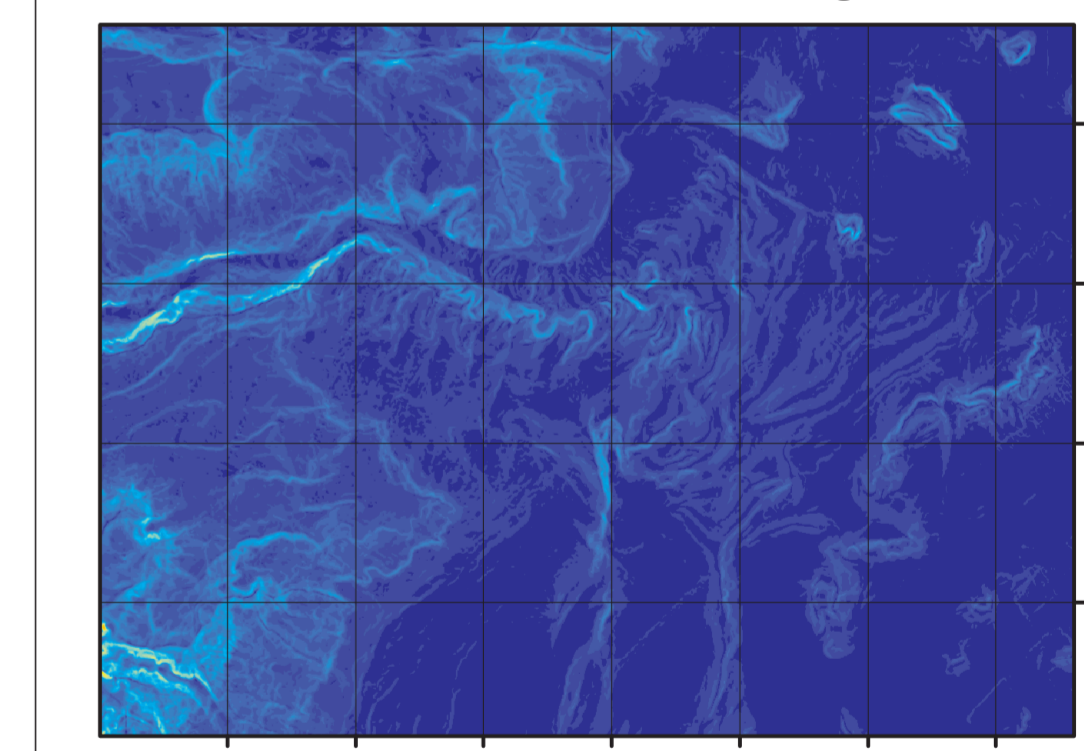

### LOCALIZACIÓN HOJA 1:75.000

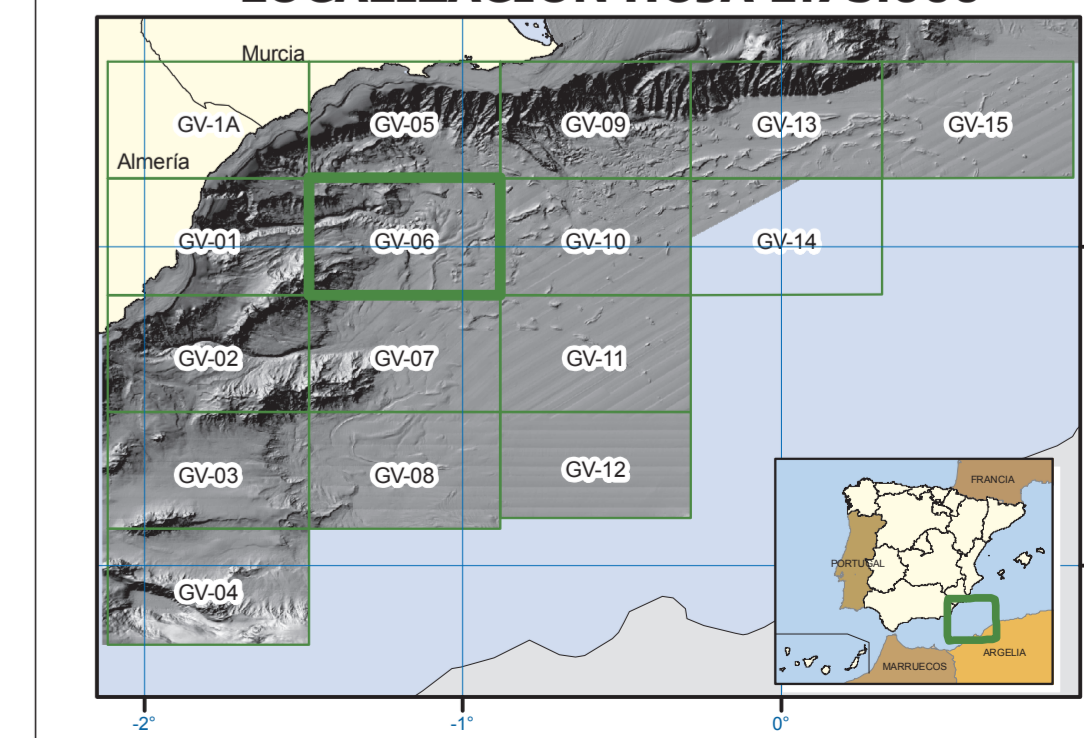

Edita:  
© Ministerio de Agricultura, Alimentación y Medio Ambiente  
Secretaría General Técnica. Centro de Publicaciones  
Catálogo de Publicaciones de la Administración General del Estado:  
<http://publicacionesoficiales.boe.es/>  
NºPO: 280-14-034-6  
ISBN: 978-84-491-1355-9  
ISBN: (obra completa) 978-84-491-0620-6  
Depósito Legal: M-3801-2014  
Prohibida la reproducción total o parcial

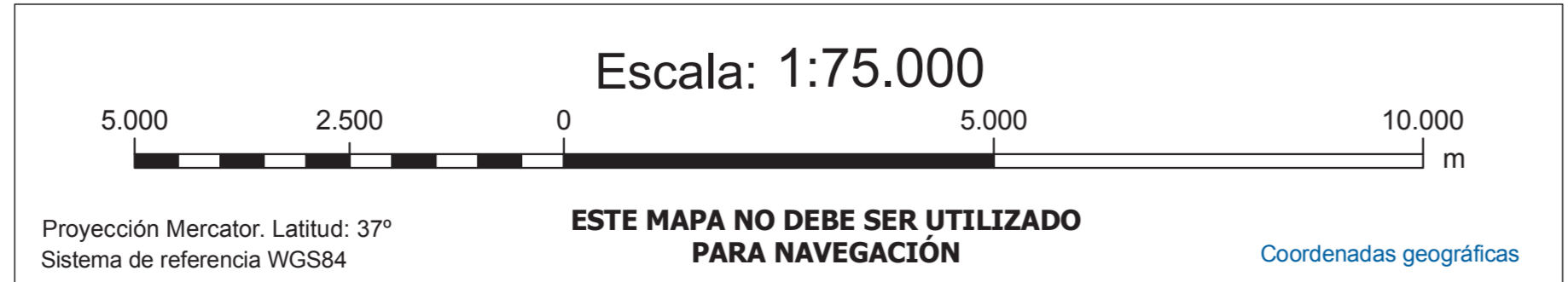

**LEVANTAMIENTO DE DATOS**  
Toma de datos: Año 2006  
Buque oceanográfico: Vizconde de Eza  
Instrumentación: Ecosonda multihaz EM300, GPS/D, draga de sedimentos Shipeck y draga de roca.  
**Responsables de la adquisición de datos:**  
A. Muñoz (1), P. Jiménez (1), C. Alcalá (1), A. Torres (1), I. Otero (1)  
(1) Tragsatec S.A.

**TRATAMIENTO Y EDICIÓN**  
Tratamiento de datos:  
A. Muñoz (1), E. Eivira (1), P. Jiménez (1)  
Preparación y gestión de la cartografía:  
L. Pascual (1), A. Muñoz (1), E. Eivira (1), C. León (1)  
Edición de la cartografía:  
J. Acosta (2), G. Lebrón (3), M. Canals (3), L. Pascual (1), A. Muñoz (1)  
Financiada por AC VALORPLAT (CTM2011-14623-E)  
Ministerio de Economía y Competitividad  
(1) Tragsatec S.A.  
(2) Instituto Español de Oceanografía  
(3) Universitat de Barcelona

