

MADERA Y LEÑA

18.2. Resumen nacional de las cortas de madera y leña según grupos de especies y tipo de propiedad, 2007 (m³ con corteza)

| Grupos de especies | Propiedad pública | | | | | | Propiedad privada | | | | Montes vecinales en mano común | Total |
|--------------------|--|---|--|--|--|---|----------------------------------|---------------------------------------|---------------|--------------------|--------------------------------|-------------------|
| | Del estado o de las CCAA y catalogados de utilidad pública | Del estado o de las CCAA y no catalogados de utilidad pública | De entidades locales y catalogados de utilidad pública | De las entidades locales. Consorciados o conveniados | De entidades locales. De libre disposición | De Particulares. Consorciados o conveniados | De Particulares. No consorciados | De sociedades vecinales. Consorciados | De empresas | Otros consorciados | | |
| Coníferas | 79.030 | 440 | 189.510 | 64.375 | 141.006 | 31.958 | 4.679.851 | 25 | 5.757 | 6.085 | 210.230 | 5.408.267 |
| Frdosasas | 440.819 | 52.409 | 1.520.252 | 215.280 | 15.634 | 263.004 | 3.597.427 | 1.710 | 23.716 | 59.413 | 1.216.750 | 7.406.414 |
| TOTAL | 519.849 | 52.849 | 1.709.762 | 279.655 | 156.640 | 294.962 | 8.277.278 | 1.735 | 29.473 | 65.498 | 1.426.980 | 12.814.681 |

GRÁFICO: Distribución de cortas de madera y leña según tipo de propiedad. Año 2007

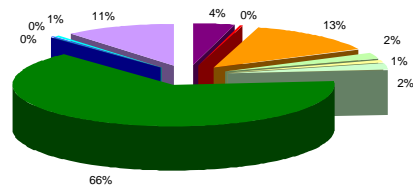

- Del estado o de las CCAA y catalogados de utilidad pública
- Del estado o de las CCAA y no catalogados de utilidad pública
- De entidades locales y catalogados de utilidad pública
- De las entidades locales. Consorciados o conveniados
- De entidades locales. De libre disposición
- De Particulares. Consorciados o conveniados
- De Particulares. No consorciados
- De sociedades vecinales. Consorciados
- De empresas
- Otros consorciados